

- UNIDADES DEL PAISAJE**
- ALBUFERA DE VALENCIA Y ARROZALES DEL BAJO JUCAR
  - ALTOS DE CABREJAS
  - CANAL DE NAVARRES Y VALLE DE ENGUERA
  - CORREDOR DE CASAS DE JUAN NUÑEZ-CARCELEN
  - DEPRESION DE MARIANA
  - DEPRESION DEL SUROESTE DE CUENCA
  - HOZ DEL JUCAR ENTRE COFRENTES Y EL EMBALSE DE TOUS
  - HOZ DEL RIO JUCAR ENTRE VALDEGANGA Y COFRENTES
  - LA MANCHUELA
  - LLANOS DE ALBACETE
  - LLANOS DE LA RODA, MINAYA Y SISANTE
  - LLANOS Y EMBALSE DE ALARCON
  - MUELA DE CORTES DE PALLAS
  - MUELA DE LAS MAJADAS
  - MUELA DE VALDEMECA
  - MUELAS DE LOS PALANCARES Y VALDECABRAS
  - PARAMERA DE ALMODOVAR DEL PINAR
  - RIBERA ALTA DEL JUCAR Y COSTERA DE JATIVA
  - SIERRAS DE LA CABALLA Y DEL BOQUERON
  - SIERRAS DEL TREMEDAL Y TRAGACETE

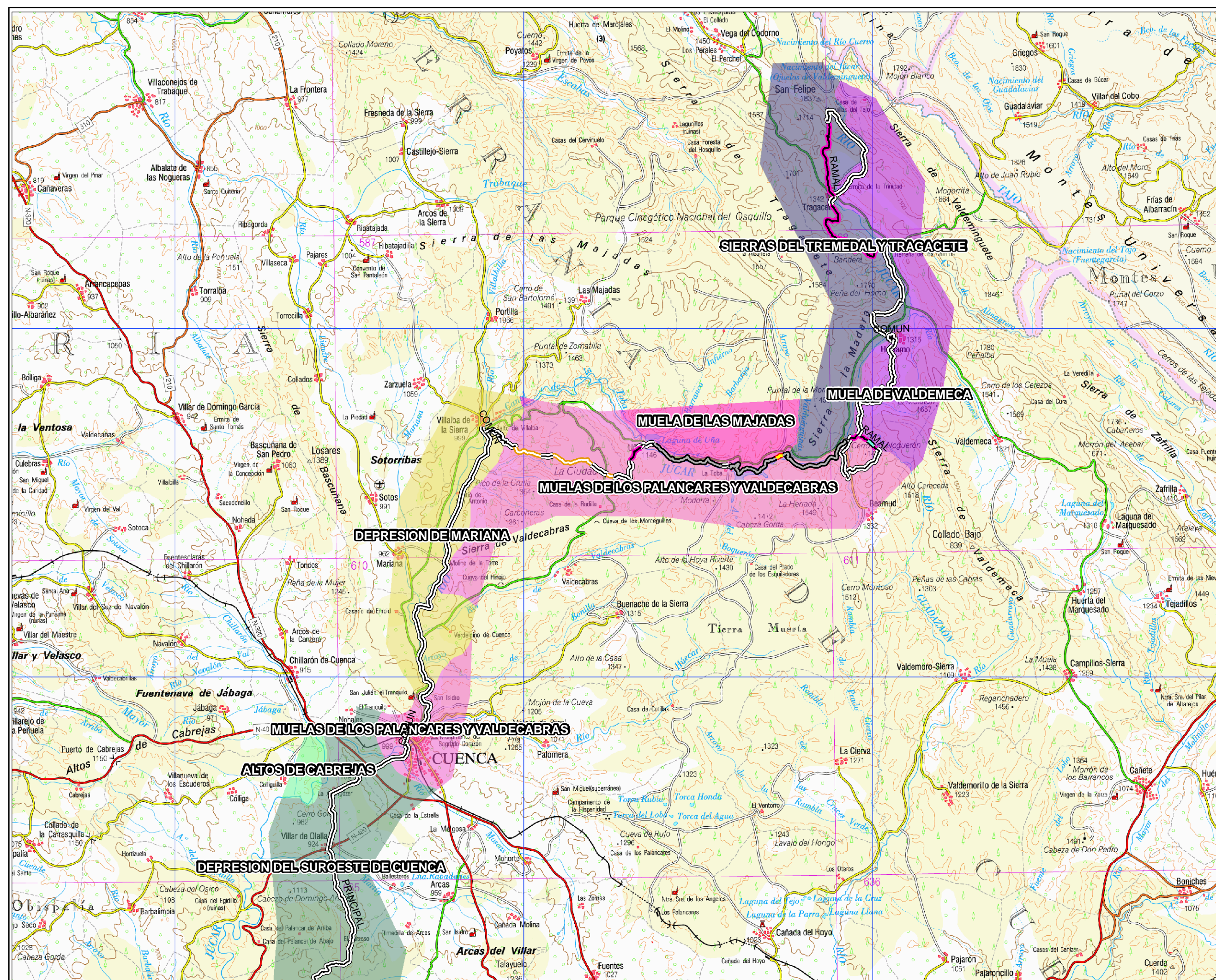

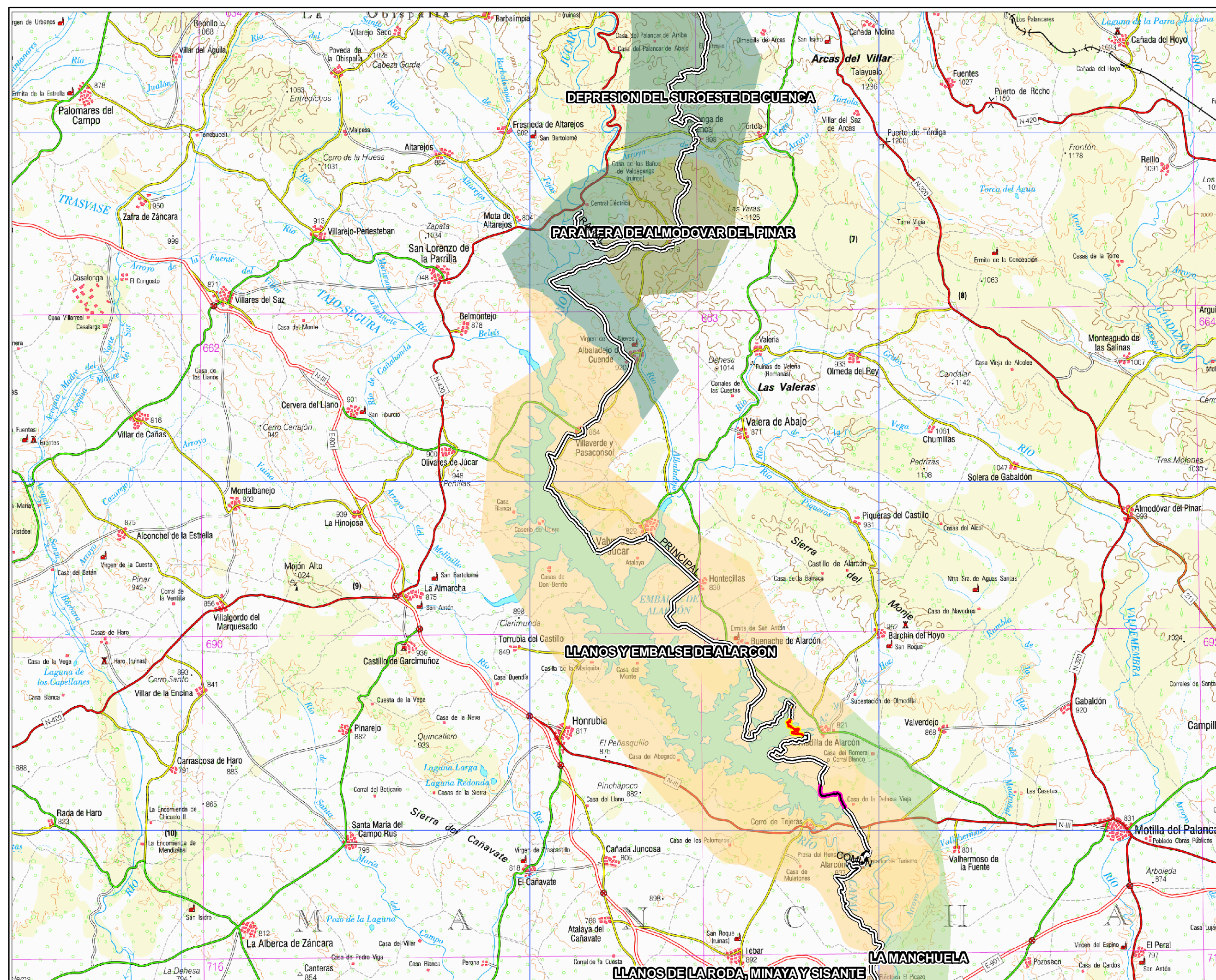

- UNIDADES DEL PAISAJE**
- ALBUFERA DE VALENCIA Y ARROZALES DEL BAJO JUCAR
  - ALTOS DE CABREJAS
  - CANAL DE NAVARRES Y VALLE DE ENGUERA
  - CORREDOR DE CASAS DE JUAN NUÑEZ-CARCELEN
  - DEPRESION DE MARIANA
  - DEPRESION DEL SUROESTE DE CUENCA
  - HOZ DEL JUCAR ENTRE COFRENTES Y EL EMBALSE DE TOUS
  - HOZ DEL RIO JUCAR ENTRE VALDEGANGA Y COFRENTES
  - LA MANCHUELA
  - LLANOS DE ALBACETE
  - LLANOS DE LA RODA, MINAYA Y SISANTE
  - LLANOS Y EMBALSE DE ALARCON
  - MUELA DE CORTES DE PALLAS
  - MUELA DE LAS MAJADAS
  - MUELA DE VALDEMECA
  - MUELAS DE LOS PALANCARES Y VALDECABRAS
  - PARAMERA DE ALMODOVAR DEL PINAR
  - RIBERA ALTA DEL JUCAR Y COSTERA DE JATIVA
  - SIERRAS DE LA CABALLA Y DEL BOQUERON
  - SIERRAS DEL TREMEDAL Y TRAGACETE

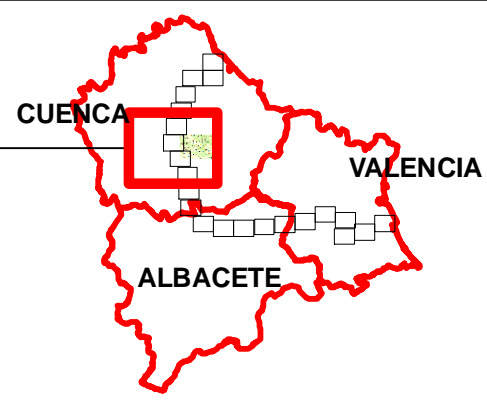
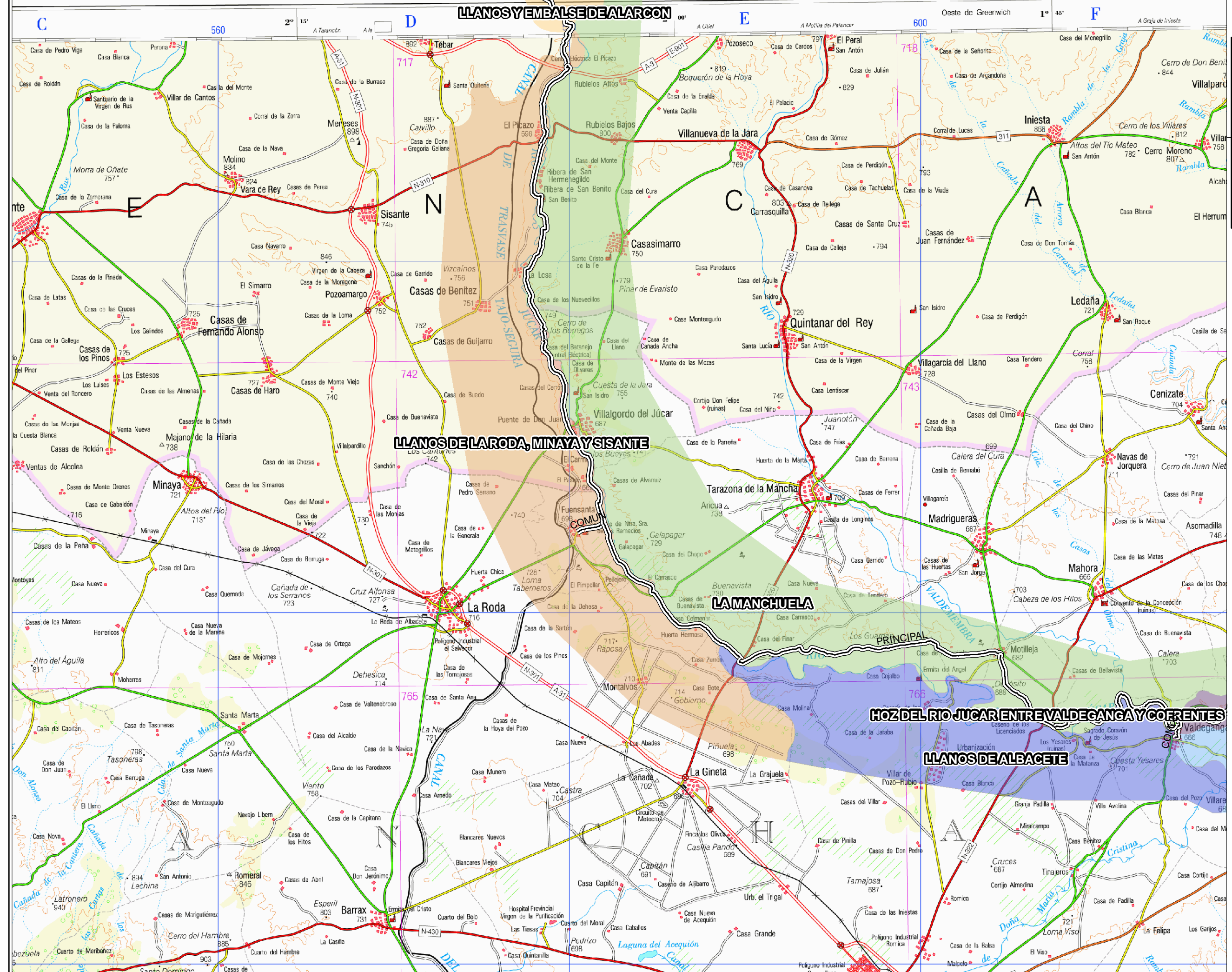
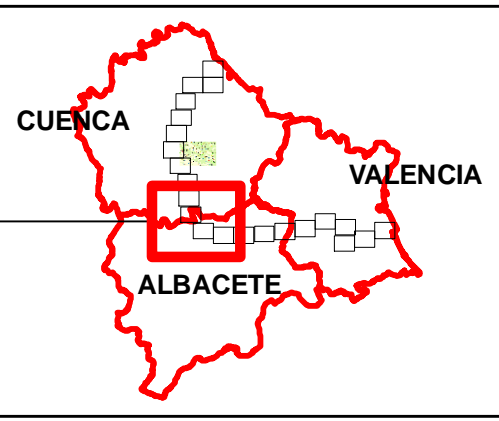

- UNIDADES DEL PAISAJE**
- ALBUFERA DE VALENCIA Y ARROZALES DEL BAJO JUCAR
  - ALTOS DE CABREJAS
  - CANAL DE NAVARRES Y VALLE DE ENGUERA
  - CORREDOR DE CASAS DE JUAN NUÑEZ-CARCELEN
  - DEPRESION DE MARIANA
  - DEPRESION DEL SUROESTE DE CUENCA
  - HOZ DEL JUCAR ENTRE COFRENTES Y EL EMBALSE DE TOUS
  - HOZ DEL RIO JUCAR ENTRE VALDEGANGA Y COFRENTES
  - LA MANCHUELA
  - LLANOS DE ALBACETE
  - LLANOS DE LA RODA, MINAYA Y SISANTE
  - LLANOS Y EMBALSE DE ALARCON
  - MUELA DE CORTES DE PALLAS
  - MUELA DE LAS MAJADAS
  - MUELA DE VALDEMECA
  - MUELAS DE LOS PALANCARES Y VALDECABRAS
  - PARAMERA DE ALMODOVAR DEL PINAR
  - RIBERA ALTA DEL JUCAR Y COSTERA DE JATIVA
  - SIERRAS DE LA CABALLA Y DEL BOQUERON
  - SIERRAS DEL TREMEDAL Y TRAGACETE

**ESTUDIO DE IMPACTO AMBIENTAL  
CAMINO NATURAL DEL JUCAR**

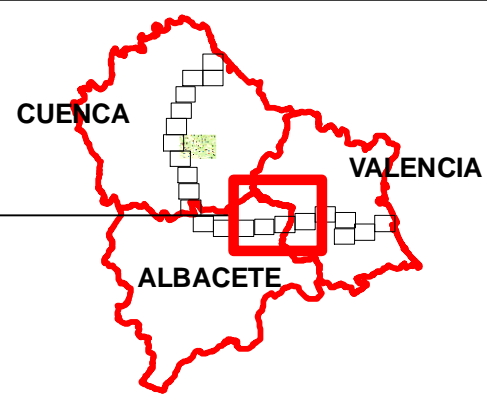

NÚM.	MTNSO	NOMBRE
1	767	Casa de Torneros
2	815	El Jorin
3	798	Dehesa de Paléaz
4	840	Dehesa de la Soñana de Rioper
5	841	Dehesa de las Almenaras
6	841	Mesillas de Bogarra
7	841	Dehesa de la Cañada de los Mojones
8	866	Dehesa de Angüo
9	865	Dehesa de Santiago
10	865	Dehesa de Santiago

- UNIDADES DEL PAISAJE**
- ALBUFERA DE VALENCIA Y ARROZALES DEL BAJO JUCAR
  - ALTOS DE CABREJAS
  - CANAL DE NAVARRES Y VALLE DE ENGUERA
  - CORREDOR DE CASAS DE JUAN NUÑEZ-CARCELEN
  - DEPRESION DE MARIANA
  - DEPRESION DEL SUROESTE DE CUENCA
  - HOZ DEL JUCAR ENTRE COFRENTES Y EL EMBALSE DE TOUS
  - HOZ DEL RIO JUCAR ENTRE VALDEGANGA Y COFRENTES
  - LA MANCHUELA
  - LLANOS DE ALBACETE
  - LLANOS DE LA RODA, MINAYA Y SISANTE
  - LLANOS Y EMBALSE DE ALARCON
  - MUELA DE CORTES DE PALLAS
  - MUELA DE LAS MAJADAS
  - MUELA DE VALDEMECA
  - MUELAS DE LOS PALANCARES Y VALDECABRAS
  - PARAMERA DE ALMODOVAR DEL PINAR
  - RIBERA ALTA DEL JUCAR Y COSTERA DE JATIVA
  - SIERRAS DE LA CABALLA Y DEL BOQUERON
  - SIERRAS DEL TREMEDAL Y TRAGACETE

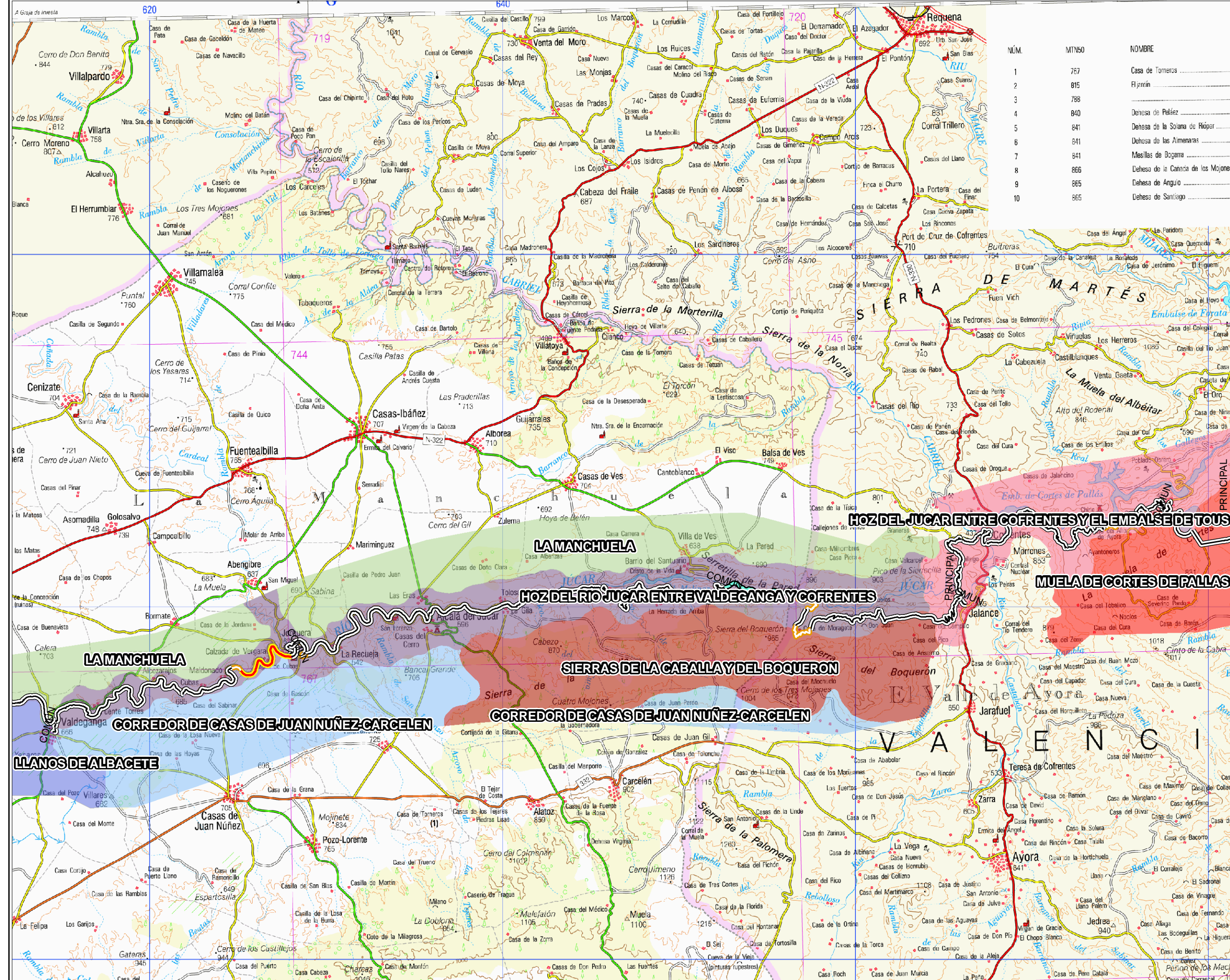

ESTUDIO DE IMPACTO AMBIENTAL DEL PROYECTO DE CONSTRUCCIÓN DEL CAMINO NATURAL DEL JUCAR (CUENCA, ALBACETE Y VALENCIA)

Título del Plano  
**UNIDADES DEL PAISAJE**

**2**

Escala:  
**1:200.000**

Nº Plano:  
**03.04**

**ESTUDIO DE IMPACTO AMBIENTAL  
CAMINO NATURAL DEL JUCAR**

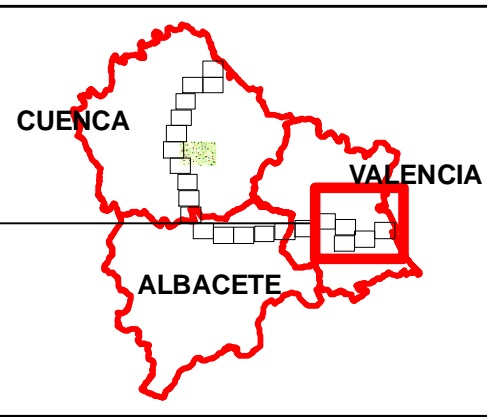

- UNIDADES DEL PAISAJE**
- ALBUFERA DE VALENCIA Y ARROZALES DEL BAJO JUCAR
  - ALTOS DE CABREJAS
  - CANAL DE NAVARRÉS Y VALLE DE ENGUERA
  - CORREDOR DE CASAS DE JUAN NUÑEZ-CARCELEN
  - DEPRESION DE MARIANA
  - DEPRESION DEL SUROESTE DE CUENCA
  - HOZ DEL JUCAR ENTRE COFRENTES Y EL EMBALSE DE TOUS
  - HOZ DEL RIO JUCAR ENTRE VALDEGANGA Y COFRENTES
  - LA MANCHUELA
  - LLANOS DE ALBACETE
  - LLANOS DE LA RODA, MINAYA Y SISANTE
  - LLANOS Y EMBALSE DE ALARCON
  - MUELA DE CORTES DE PALLAS
  - MUELA DE LAS MAJADAS
  - MUELA DE VALDEMECA
  - MUELAS DE LOS PALANCARES Y VALDECABRAS
  - PARAMERA DE ALMOVAR DEL PINAR
  - RIBERA ALTA DEL JUCAR Y COSTERA DE JATIVA
  - SIERRAS DE LA CABALLA Y DEL BOQUERON
  - SIERRAS DEL TREMEDAL Y TRAGACETE

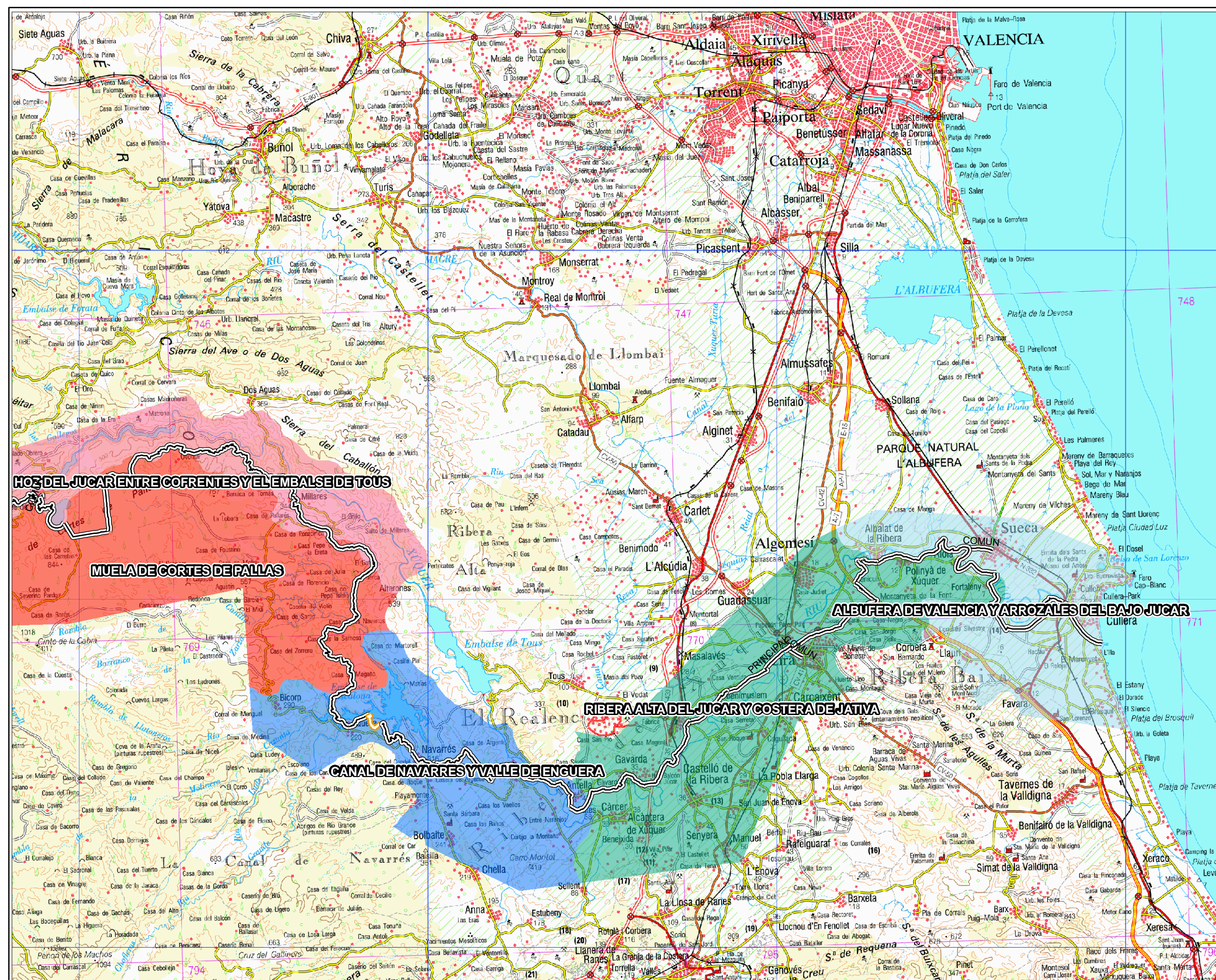

ESTUDIO DE IMPACTO AMBIENTAL DEL PROYECTO DE CONSTRUCCIÓN DEL CAMINO NATURAL DEL JUCAR (CUENCA, ALBACETE Y VALENCIA)

Título del Plano  
**UNIDADES DEL PAISAJE**

**2**

Escala:  
**1:200.000**

Nº Plano:  
**03.05**