

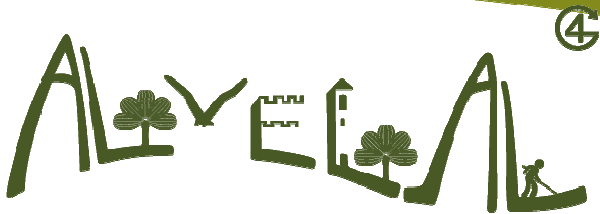

La Arquitectura Verde de la PAC Post 2020 profundizando en eco-esquemas

29 al 31 de mayo de 2019
Zafra

Santiago Sánchez. Ganadera, Agricultora y Tesorera de Alvelal
Miguel Ángel Gómez. Agrónomo, Agricultor y Asesor de Alvelal



1.000.000 Has

Altiplano Granada, Guadix, Almandora, Los Vélez y
NO Murcia

100.000 Has Almendro en seco

50.000 Has ECOLÓGICA

200.000 habitantes / 89 municipios

Riesgos:

Erosión

Desertificación

Pérdida de población

Falta de oportunidades

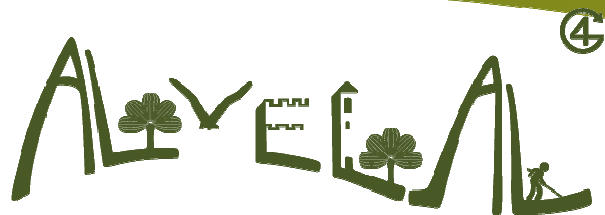



EXCESIVO LABOREO

Baja incorporación de Materia Orgánica al suelo
Baja productividad
Pérdida de biodiversidad



PROBLEMAS DE EROSIÓN (Pérdida de suelo Fértil)

EMPOBRECIMIENTO DEL SUELO

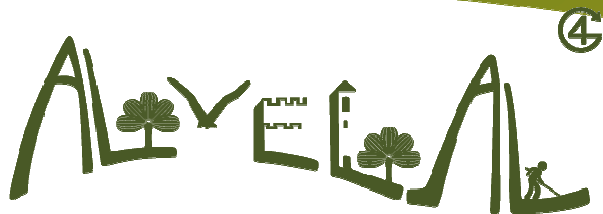

Desde Alvelal promovemos:



Siembra de ABONOS VERDES



**Establecimiento
CUBIERTAS VEGETALES**



Aporte de ESTIÉRCOL y/o COMPOST

REDUCCIÓN DE LABOREO
APORTE DE MATERIA ORGÁNICA
(restos vegetales, poda, etc...)

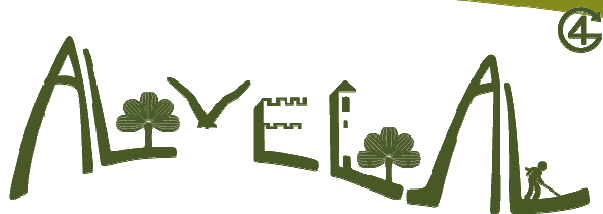

Desde Alvelal promovemos:



ZANJAS INFLTRACIÓN



MEJORA POLINIZADORES



GANADERÍA EXTENSIVA

**SISTEMAS CAPTACIÓN AGUA
AUMENTO BIODIVERSIDAD Y POLINIZADORES
FOMENTO GANADERÍA EXTENSIVA
CULTIVOS ALTERNATIVOS**

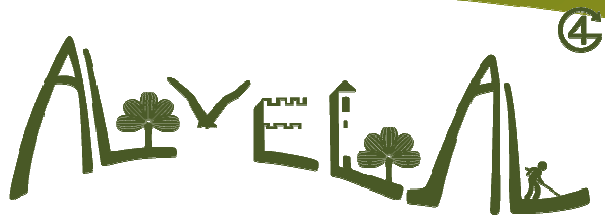

Contribuimos:

- Reducción erosión
- Aumento M.O y Fertilidad del suelo
- Evitar monocultivo
- Creación de oportunidades y desarrollo rural
- Sistemas productivos agrícolas y ganaderos que no generan residuos
- Mitigación del cambio climático como sumideros de CO₂, restaurador de suelo y paisaje



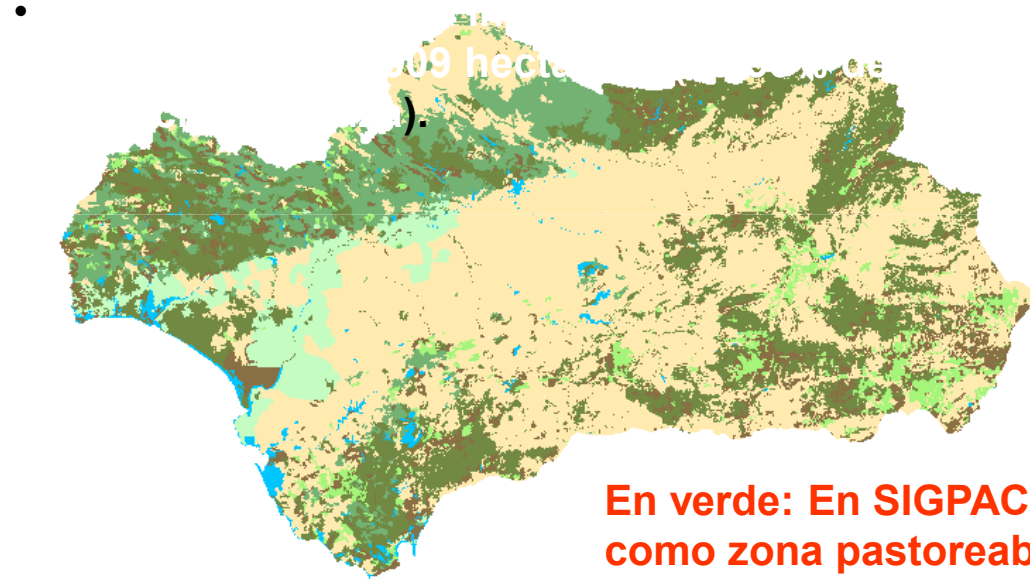
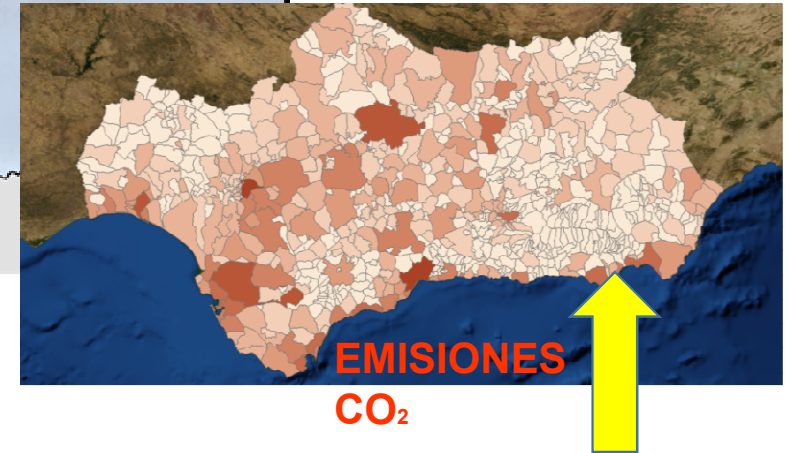
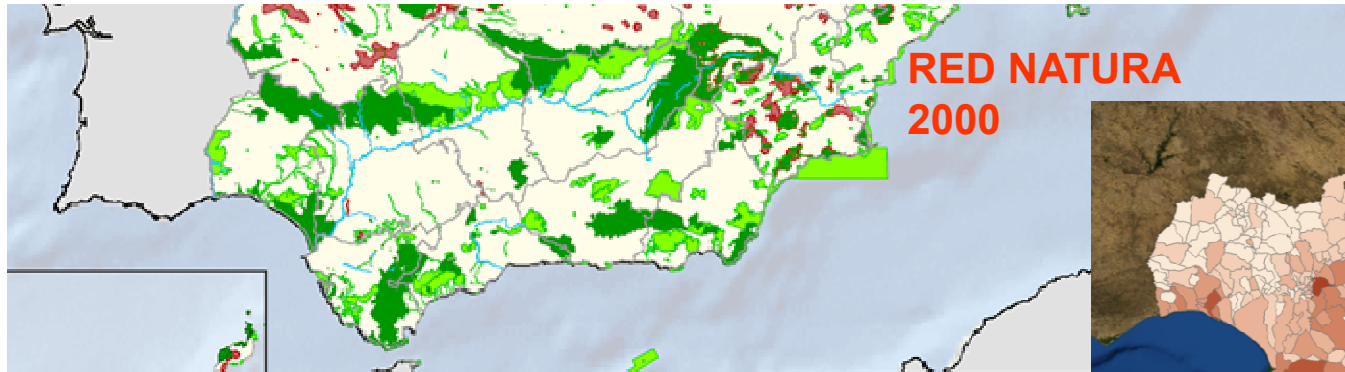

En verde: En SIGPAC como zona pastoreable



**¿EL QUE CONTAMINA PAGA Y EL QUE CONSERVA COBRA?
Totalmente opuestas las ayudas con los beneficios ambientales**

ECOESQUEMAS

- ✓ Compensación económica a agricultores y ganaderos que estén realizando este tipo de **prácticas agro-ganaderas sostenibles restauradoras de suelo y paisaje**
- ✓ Compensación por **embellecimiento del paisaje** o siembra de cereales “no rentables” **para conservación de aves esteparias**
- ✓ Priorizando a los agricultores y ganaderos pequeños y en zonas rurales con riesgo de despoblamiento



*“Un médico, un arquitecto,
un abogado los puedes
necesitar alguna vez, pero a
un agricultor o ganadero lo
necesitas 3 veces al día”*



ALVELOA[®]