

IMPACTO AMBIENTAL

10.1.1.1. EVALUACIÓN AMBIENTAL DE PROYECTOS: Serie histórica del periodo 1988-2011

Año	Entradas	Salidas					Archivados	Total Salidas	No resueltos
		Resueltos				Total Resueltos			
		Declaración de impacto ambiental	Resoluciones Anexo II- Proyectos	No procedimiento	Total Resueltos				
1988	33	-	-	-	-	-	-	33	
1989	122	7	-	-	7	8	15	107	
1990	82	13	-	-	13	11	24	58	
1991	142	9	-	-	9	4	13	129	
1992	44	67	-	-	67	74	141	-97	
1993	82	44	-	-	44	7	51	31	
1994	59	47	-	-	47	3	50	9	
1995	57	31	10	-	41	14	55	2	
1996	71	38	18	-	56	14	70	1	
1997	66	28	10	-	38	2	40	26	
1998	106	18	8	-	26	4	30	76	
1999	106	34	13	-	47	11	58	48	
2000	145	52	26	-	78	10	88	57	
2001	348	86	35	2	123	17	140	208	
2002	436	74	158	20	252	50	302	134	
2003	652	108	158	111	377	45	422	230	
2004	847	56	116	170	343	84	427	420	
2005	900	87	126	388	601	158	759	141	
2006	677	164	155	217	537	153	690	-13	
2007	631	157	167	212	536	200	736	-105	
2008	601	134	104	93	331	92	423	178	
2009	531	120	162	62	344	438	782	-251	
2010	549	96	150	62	308	482	790	-241	
2011	473	82	171	52	305	228	533	-60	

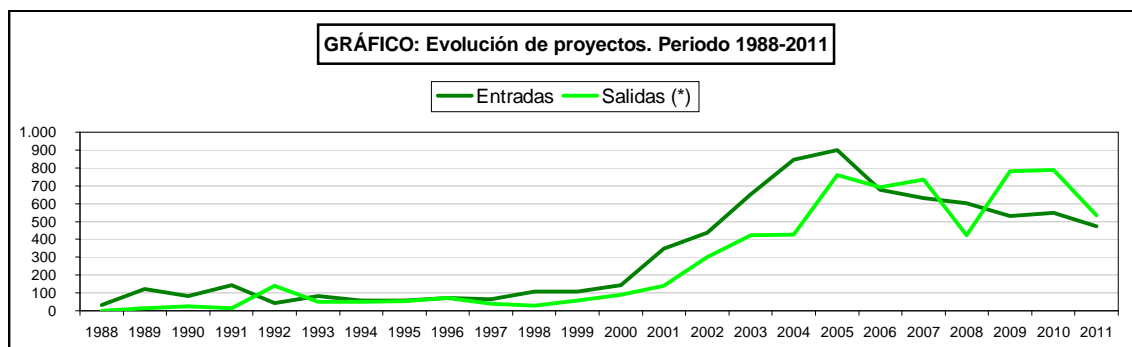

RESUELTOS: D+S+NP

(*) SALIDA: RESUELTOS + ARCHIVADOS

EN TRAMITACION: ENTRADA-SALIDA

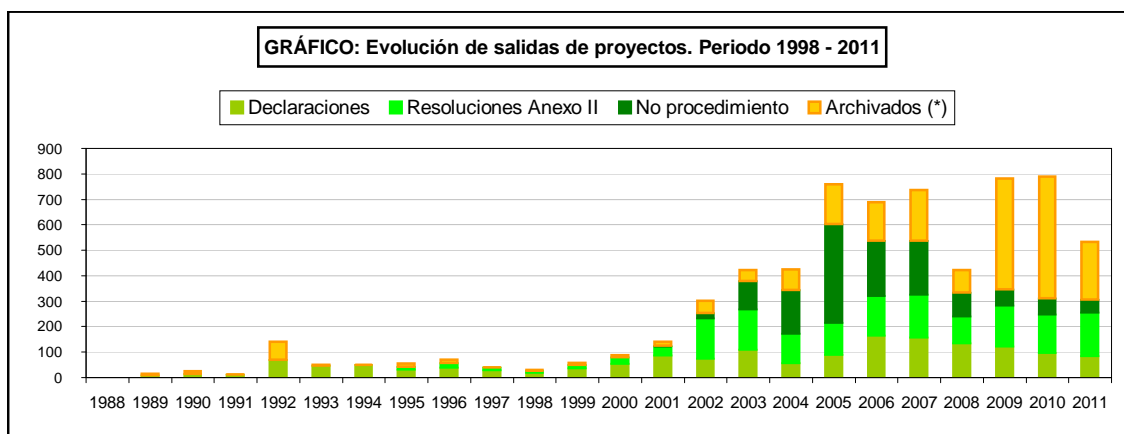

(*) EL ARCHIVO ES EL RESULTADO DE UN PROCEDIMIENTO DE CADUCIDAD, DESISTIMIENTO, CAUSAS SOBREVENIDAS, ETC.

IMPACTO AMBIENTAL

10.1.1.2.EVALUACIÓN AMBIENTAL DE PROYECTOS: Distribución por tipos de proyectos del periodo 1988-2011

Tipo de Proyecto por Sector	Número Total de proyectos
Transformaciones en Regadío	1.120
Total sector Agricultura	1.120
Extracciones de agua: Pozos, ríos	94
Balsas, depósitos de agua	42
Conectores, colectores y tuberías	174
Actuaciones en costas	363
Depuradora	217
Desaladora	60
Estación automática en cauces	6
Encauzamiento	619
Gran Presa	332
Restauración ecológica de ríos	94
Restauración hidrológica forestal	374
Trasvase	9
Total sector Aguas	2.384
Energía Maremotriz	7
Central térmica	153
Parques eólicos	167
Gaseoductos	218
Aprovechamientos hidroeléctricos	386
Industria química	29
Líneas eléctricas	274
Minería	428
Actividades radioactivas	14
Residuos	12
Subestación eléctrica de transformación	26
Total sector Industria y Energía	1.714
Aeropuerto y helipuertos	323
Autopista	87
Autovía	343
Carreteras	321
Ferrocarril	363
Puertos	243
Proyectos de urbanización	13
Variante	183
Total sector Infraestructura-Transportes	1.876
Otros	691
Proyectos Transfronterizos	7
Total otros	698
TOTAL	7.792

* 15 Proyectos sin asignar tipo

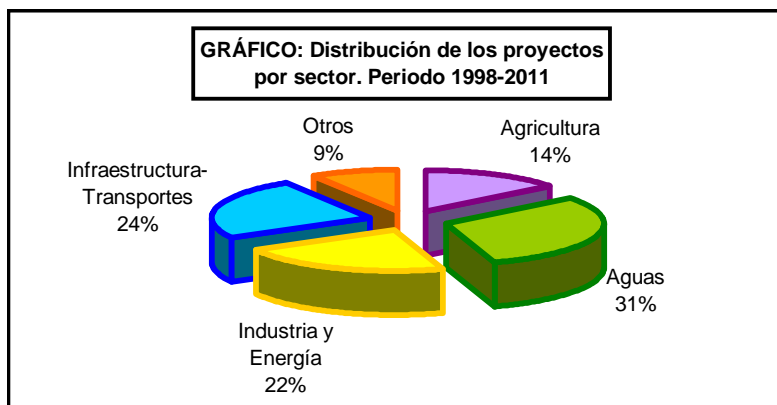

IMPACTO AMBIENTAL

10.1.1.3. EVALUACIÓN AMBIENTAL DE PROYECTOS:

Distribución por tipo de procedimiento del periodo 1988-2011

Proyectos	Tipo de procedimiento		
	Anexo I	Anexo II	No procedimiento
Entradas	3.341	2.298	2.152
En tramitación	758	296	64
Resueltos	1.523	1.621	1.391

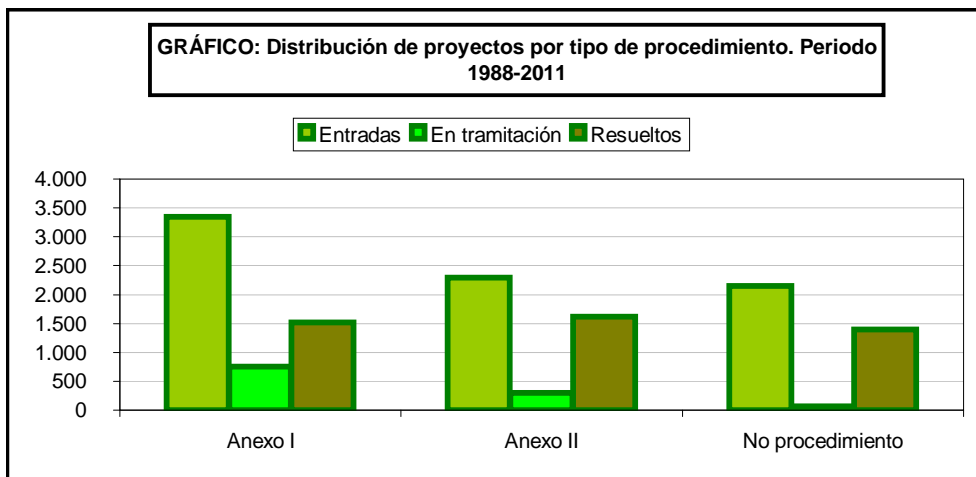

IMPACTO AMBIENTAL

10.1.1.4. EVALUACIÓN AMBIENTAL DE PROYECTOS: Distribución por Comunidades Autónomas del periodo 1988-2011

Comunidad Autónoma	Entrada	En tramitación	Resuelto
Andalucía	1.500	153	926
Aragón	391	43	216
Asturias, Principado	241	34	166
Balears, Illes	97	13	60
Canarias	154	18	96
Cantabria	213	57	108
Castilla y León	886	113	549
Castilla-La Mancha	1.012	46	538
Cataluña	452	63	317
Ceuta	15	1	12
Comunitat Valenciana	571	103	353
Extremadura	843	56	443
Galicia	414	82	250
Madrid, Comunidad de	334	67	182
Melilla	20	1	15
Murcia, Región de	338	34	237
Navarra, Comunidad F	59	6	36
País Vasco	119	24	75
Rioja, La	109	21	64
Sin asignar	41	0	40
ESPAÑA	7.807	1.134	4.535

IMPACTO AMBIENTAL

10.1.1.5. EVALUACIÓN AMBIENTAL DE PROYECTOS: Distribución por sectores del periodo 1988-2011

Proyectos	Sectores				
	Agricultura	Aguas	Industria y energía	Infraestructuras-Transportes	Otros
Entradas	1.120	2.384	1.714	1.876	698
En tramitación	79	326	390	266	58
Resueltos	522	1.583	636	1.281	513

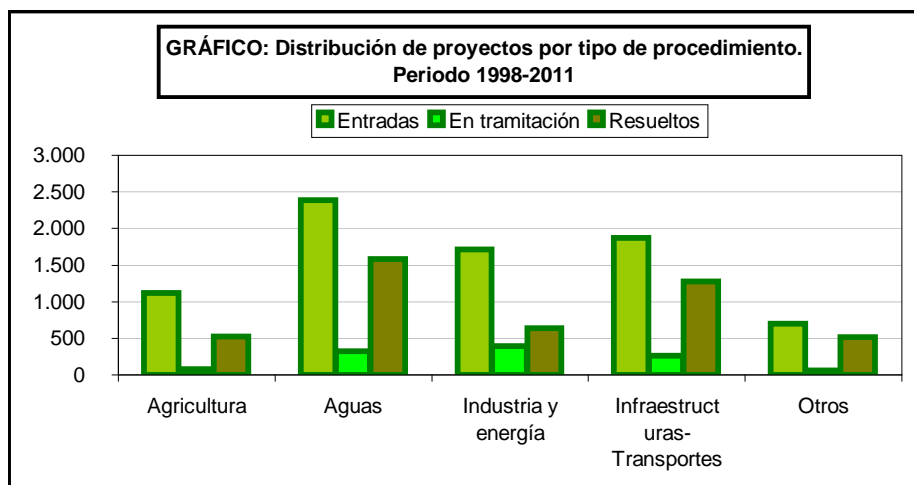

IMPACTO AMBIENTAL

10.1.2.1. EVALUACIÓN AMBIENTAL DE PROYECTOS: Serie histórica mensual y ejecución, 2011

Año	Entradas	Salidas					Archivados (*)	Total Salidas	No resueltos
		Resueltos				Total Resueltos			
		Declaración de impacto ambiental	Resoluciones Anexo II- Proyectos	No procedimiento					
Enero	57	3	9	4	16	32	48	9	
Febrero	42	4	6	5	15	22	37	5	
Marzo	33	8	17	5	30	14	44	-11	
Abril	37	5	6	2	13	8	21	16	
Mayo	50	4	16	6	26	10	36	14	
Junio	31	7	39	2	48	31	79	-48	
Julio	47	9	14	4	27	14	41	6	
Agosto	32	2	8	3	13	16	29	3	
Septiembre	31	6	16	7	29	30	59	-28	
Octubre	37	6	15	10	31	23	54	-17	
Noviembre	59	14	16	2	32	20	52	7	
Diciembre	17	14	9	2	25	8	33	-16	
TOTAL	473	82	171	52	305	228	533	-60	

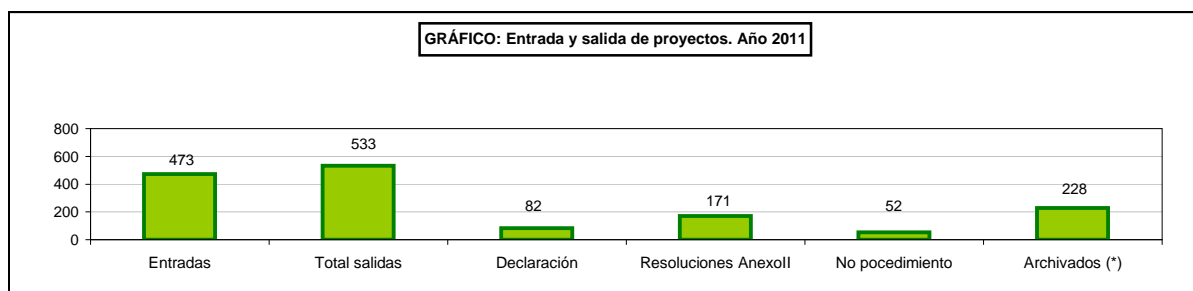
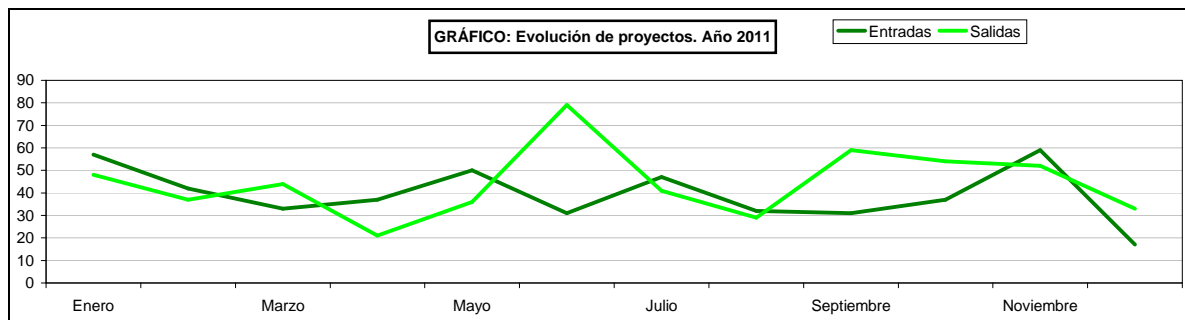

(*) EL ARCHIVO ES EL RESULTADO DE UN PROCEDIMIENTO DE CADUCIDAD, DESISTIMIENTO, CAUSAS SOBREVENIDAS, ETC.

IMPACTO AMBIENTAL

10.1.2.2. EVALUACIÓN AMBIENTAL DE PROYECTOS: Distribución por tipo de proyecto, 2011

Tipo de Proyecto	Proyectos en tramitación	Proyectos evaluados
Transformaciones en Regadío	79	17
Total sector Agricultura	79	17
ACTUACIONES EN COSTA	77	17
BALSAS, DEPÓSITOS DE	10	7
CONECTORES, COLECTOR	32	19
DEPURADORA	19	6
DESALADORA	8	1
ENCAUZAMIENTO	63	13
ESTACIÓN AUTOMÁTICA	4	1
EXTRACCIONES DE AGUA	29	8
GRAN PRESA	32	3
RESTAURACIÓN ECOLÓGICA	30	21
RESTAURACIÓN HIDROLÓGICA	21	12
TRASVASE	1	1
Total sector Aguas	326	109
ACTIVIDADES RADIOACT	0	1
APROVECHAMIENTOS HID	111	7
CENTRAL TÉRMICA	22	2
ENERGÍA MAREOMOTRIZ	3	1
GASEODUCTOS	31	7
INDUSTRIA QUÍMICA	7	0
LÍNEAS ELÉCTRICAS	104	20
MINERÍA	59	1
PARQUES EÓLICOS	49	0
RESIDUOS	2	0
SUBESTACIÓN ELÉCTRIC	2	3
Total sector Industria y Energía	390	39
AEROPUERTO Y HELIPUE	40	68
AUTOPISTA	9	0
AUTOVÍA	51	7
CARRETERAS	59	8
FERROCARRIL	69	22
PROYECTOS DE URBANIZ	2	1
PUERTOS	28	4
VARIANTE	8	1
Total sector Infraestructura-Transportes	266	111
Otros	58	27
Proyectos Transfronterizos	0	0
Total otros	58	27
Sin asignar	15	0
TOTAL	1.134	303

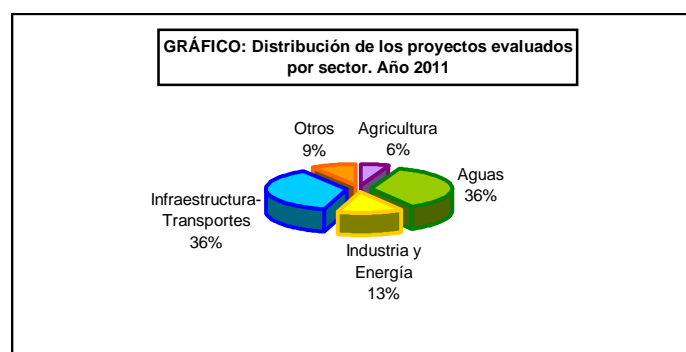
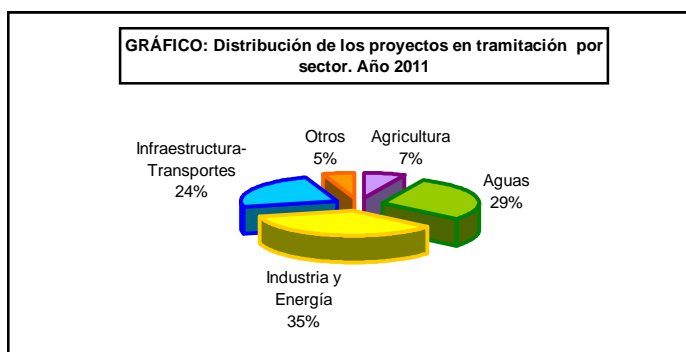

IMPACTO AMBIENTAL

10.2. EVALUACIÓN DE PLANES Y PROGRAMAS: Expedientes por sectores y estado de tramitación iniciados hasta 2011

Tipo de plan	Estado de tramitación								Total general
	Selección Previa	Consultas doc. Ref.	Inf. Sostenibilidad	Elaboracion Memoria Amb.	Resuelto Anexo II	Resuelto Fin memoria ambient.	Resuelto No aplicable EAE	Archivado	
AEROPUERTOS	1	5	12			9			27
AGRICULTURA Y PESCA						2			2
AGUAS	1		13			11			25
CARRETERAS			1				3		4
COSTAS							1		1
ECONOMÍA Y HACIENDA						24 (*)			24
ENERGÍA			1		1	2			4
FERROCARRILES			1						1
INFRAESTRUCTURAS			4			2			6
TRANS. MAR. Y PUERTOS	8	1	6		3	1	16	2	37
TOTAL	15	6	38	0	4	51	20	2	131

(*) Hay un solo expediente abierto incluyendo los 22 programas nacionales evaluados

