

PRECIOS COYUNTURALES



SEMANA 47 – 2021

Del 22 al 28 de noviembre



SUBSECRETARÍA

Subdirección General de Análisis, Coordinación y Estadística

sgapc@mapa.es

<https://www.mapa.gob.es/es/estadistica/temas/>

Publicación elaborada por la
Subsecretaría
Subdirección General de Análisis, Coordinación y Estadística

**MINISTERIO
DE AGRICULTURA, PESCA
Y ALIMENTACIÓN**

© Ministerio de Agricultura, Pesca y Alimentación
Secretaría General Técnica
Centro de Publicaciones
Catálogo de Publicaciones de la Administración General del Estado:
<https://cpage.mpr.gob.es/>

N.I.P.O.: 003190900

Se permite la utilización, copia o reproducción de los datos de este Boletín siempre que se cite expresamente su procedencia.

Índice:

	PÁGINA
PRECIOS MEDIOS NACIONALES.....	4
PRECIOS MEDIOS NACIONALES DE PRODUCTOS AGRÍCOLAS.....	4 - 6
PRECIOS MEDIOS NACIONALES DE PRODUCTOS GANADEROS.....	7 - 8
PRECIOS EN MERCADOS REPRESENTATIVOS DE CEREALES, VINOS Y ACEITES.....	9
PRECIOS MEDIOS EN MERCADOS REPRESENTATIVOS DE CEREALES.....	9 - 11
PRECIOS MEDIOS EN MERCADOS REPRESENTATIVOS DE VINOS.....	12
PRECIOS MEDIOS EN MERCADOS REPRESENTATIVOS DE ACEITES.....	13
PRECIOS DE PRODUCCIÓN DE FRUTAS Y HORTALIZAS EN EL MERCADO INTERIOR.....	14
PRECIOS DE PRODUCCIÓN EN EL MERCADO INTERIOR: FRUTAS.....	14
PRECIOS DE PRODUCCIÓN EN EL MERCADO INTERIOR: PRODUCTOS HORTÍCOLAS.....	16 - 17
PRECIOS REPRESENTATIVOS DE PRODUCTOS GANADEROS.....	18
PRECIOS REPRESENTATIVOS DE PRODUCTOS GANADEROS: BOVINO.....	18
PRECIOS REPRESENTATIVOS DE PRODUCTOS GANADEROS: OVINO.....	19
PRECIOS REPRESENTATIVOS DE PRODUCTOS GANADEROS: PORCINO.....	20 - 21



1. PRECIOS MEDIOS NACIONALES

1.1. PRECIOS MEDIOS NACIONALES DE PRODUCTOS AGRÍCOLAS

1.1.1. Precios Medios Nacionales de Cereales, Arroz, Oleaginosas, Tortas, Proteicos, Vinos y Aceites.					
PRODUCTOS AGRÍCOLAS (especificaciones)		Semana 46 15-21/11 2021	Semana 47 22-28/11 2021	Variación semanal euros	Variación semanal %
CEREALES					
(1)	Trigo blando panificable (€/t)	303,55	307,77	4,22	1,39
(1)	Trigo duro (€/t)	530,00	530,00	0,00	0,00
(1)	Cebada pienso (€/t)	300,99	296,14	-4,85	-1,61
(1)	Cebada malta (€/t)	304,16	304,56	0,40	0,13
(1)	Maíz grano (€/t)	284,01	285,47	1,46	0,51
ARROZ					
(2)	Arroz cáscara japónica (€/t)	344,80	359,48	14,68	4,26
(2)	Arroz cáscara índica (€/t)	357,97	359,74	1,77	0,49
(3)	Arroz blanco japónica (€/t)	667,78	677,57	9,79	1,47
(3)	Arroz blanco índica (€/t)	612,99	613,07	0,08	0,01
(3)	Arroz blanco vaporizado (€/t)	671,71	671,78	0,07	0,01
(3)	Arroz partido (€/t)	361,60	372,25	10,65	2,95
SEMILLAS OLEAGINOSAS					
(4)	Pipa de girasol convencional (€/t)	549,66	553,98	4,32	0,79
(4)	Pipa de girasol alto oleico (€/t)	556,32	560,67	4,35	0,78
(4)	Colza (€/t)	478,54	491,44	12,90	2,70
TORTAS DE GIRASOL Y SOJA					
(9)	Torta de girasol. 34%-36% proteína (€/t)	281,27	283,22	1,95	0,69
(9)	Torta de soja. 44%-47% proteína (€/t)	429,40	421,19	-8,21	-1,91
PROTEICOS					
(10)	Alfalfa. Balas 1ª Cat. 16,5%-18% proteína (€/t)	200,93	201,87	0,94	0,47
(10)	Alfalfa. Pellets estándar. 14%-16% proteína (€/t)	184,61	185,87	1,26	0,68
(4)	Guisantes secos (€/t)	305,26	308,50	3,24	1,06
(2)	Lentejas (€/t)	623,48	623,48	0,00	0,00
(2)	Habas secas (€/t)	327,26	333,19	5,93	1,81
(2)	Garbanzos (€/t)	659,81	664,74	4,93	0,75
VINOS					
(5)	Vino blanco sin DOP/IGP (€/hectolitro)	34,24	34,60	0,36	1,05
(5)	Vino tinto sin DOP/IGP, 12 p. color (€/hectolitro)	40,05	40,20	0,15	0,37
ACEITE DE OLIVA Y ORUJO					
(6)	Aceite de oliva virgen extra < 0,8º (€/100 kg)	313,88	316,40	2,52	0,80
(6)	Aceite de oliva virgen, de 0,8º a 2º (€/100 kg)	287,09	286,88	-0,21	-0,07
(6)	Aceite de oliva lampante > 2º (€/100 kg)	275,24	276,13	0,89	0,32
(7)	Aceite de oliva refinado (€/100 kg)	287,77	285,81	-1,96	-0,68
(8)	Aceite de orujo de oliva crudo (€/100 kg)	110,91	110,93	0,02	0,02
(7)	Aceite de orujo de oliva refinado (€/100 kg)	153,62	153,62	0,00	0,00
ACEITE DE GIRASOL					
(7)	Aceite de girasol refinado convencional (€/100 kg)	148,71	150,67	1,96	1,32
(7)	Aceite de girasol refinado alto oleico (€/100 kg)	156,04	159,76	3,72	2,38
ACEITE DE SOJA					
(7)	Aceite refinado de soja (€/100 kg)	143,02	146,01	2,98	2,09
ACEITUNA DE MESA					
(11)	Aceituna de mesa, media de variedades (€/100 kg)	68,95	68,95	0,00	0,00
(11)	Variedad Gordal (€/100 kg)	120,00	120,00	0,00	0,00
(11)	Variedad Hojiblanca (€/100 kg)	56,18	56,18	0,00	0,00
(11)	Variedad Manzanilla (€/100 kg)	85,00	85,00	0,00	0,00

Posición comercial:

(1) Salida de almacén cargado o entregado al transformador después de intermediario; (2) Granel sobre almacén agricultor/cooperativa
 (3) Salida granel industria; (4) Almacén comprador mayorista; (5) Salida bodega; (6) Salida almazara; (7) Salida industria refinadora
 (8) Salida industria extractora; (9) Salida industria mouturadora; (10) Salida industria deshidratadora; (11) Entrada a entamadora

COMENTARIOS DE MERCADO

- **CEREALES** (▲=▼): La **cebada pienso** anota un descenso del -1,61% en sus cotizaciones semanales, mientras que el resto de cereales registran subidas (1,39% en el **trigo blando panificable**, 0,51% en el **maíz grano** y 0,13% en la **cebada malta**).
- **ARROZ** (▲=): Los precios del arroz anotan subidas de precios, del 4,26% en el **arroz cáscara índica**, del 2,95% en el **arroz partido**, del 1,47% en el **arroz blanco japónica** y del 0,49% en el **arroz cáscara índica**.
- **SEMILLAS OLEAGINOSAS** (▲): Subidas de cotizaciones en la **pipa de girasol** (0,79% en la convencional y 0,78% en la alto oleico). El precio de la **colza**, por su parte, sube un 2,70% esta semana.
- **TORTAS DE GIRASOL Y SOJA** (▲▼): 0,69% es el alza registrado esta semana en los precios de la **torta de girasol**, mientras que la **torta de soja** anota un descenso de su precio del -1,91%.
- **PROTEICOS** (▲): Subidas generalizadas en el conjunto de productos proteicos, destacando el 1,81% anotado en las **habas secas**, el 1,06% en los **guisantes secos** y el 0,75% en los **garbanzos**.
- **VINOS** (▲): Ambos tipos de **vino sin DOP/IGP** que se siguen en este informe registran subidas de precios (1,05% en el blanco y 0,37% en el tinto).
- **ACEITE DE OLIVA Y ORUJO** (▲=▼): Variaciones de precios en sentidos contrarios en los diferentes tipos de aceite de oliva, con subidas del 0,80% en el **virgen extra <0,8º** y del 0,32% en el **lampante >2º**, bajadas del -0,68% en el **aceite de oliva refinado** y precios estables en el **aceite de oliva virgen de 0,8º a 2º** (-0,07%), en el **orujo crudo** (0,02%) y en el **orujo refinado** (0,00%).
- **ACEITE DE GIRASOL** (▲): Esta semana se registran precios al alza tanto en el aceite de girasol **refinado convencional** (1,32%) como en el **refinado alto oleico** (2,38%).
- **ACEITE DE SOJA** (▲): Siguen los precios al alza en este producto (2,09% de incremento semanal).
- **ACEITUNA DE MESA** (=): Semana sin cambios en el precio de la aceituna de mesa.

1.1.2. Precios Medios Nacionales en Origen de Frutas y Hortalizas				
PRODUCTOS AGRÍCOLAS (especificaciones)	Semana 46 15/11-21/11 2021	Semana 47 22/11-28/11 2021	Variación semanal euros	Variación semanal %
FRUTAS				
(1) Clementina (€/100 kg)	33,76	32,39	-1,36	-4,04%
(1) Limón (€/100 kg)	27,93	26,48	-1,44	-5,16%
(1) Mandarina (€/100 kg)	32,79	31,48	-1,31	-3,99%
(1) Naranja Grupo Blancas (€/100 kg)	17,91	17,91	0,00	0,00%
(1) Naranja Salustiana (€/100 kg)*	17,92	17,92	0,00	0,00%
(1) Naranja Grupo Navel (€/100 kg)	15,72	16,87	1,15	7,33%
(1) Naranja Navelina (€/100 kg)*	15,64	15,33	-0,31	-1,99%
(1) Satsuma (€/100 kg)	17,23	16,56	-0,67	-3,88%
(1) Manzana Fuji (€/100 kg)*	70,83	65,30	-5,53	-7,81%
(1) Manzana Gala (€/100 kg)*	50,55	50,74	0,19	0,37%
(1) Manzana Golden (€/100 kg)*	45,26	47,06	1,81	3,99%
(1) Manzana Granny Smith (€/100 kg)*	47,75	48,66	0,91	1,90%
(1) Manzana Red Delicious y demás var. rojas (€/100 kg)*	63,91	60,10	-3,81	-5,96%
(1) Pera Blanquilla (€/100 kg)	73,45	72,09	-1,36	-1,85%
(1) Pera Conferencia (€/100 kg)	72,21	71,50	-0,71	-0,98%
(1) Aguacate (€/100 kg)	160,06	155,74	-4,32	-2,70%
(1) Caqui (€/100 kg)	29,81	29,89	0,08	0,26%
(1) Granada (€/100 kg)	63,50	63,50	0,00	0,00%
(1) Higo (€/100 kg)	219,36	219,36	0,00	0,00%
(1) Plátano (€/100 kg)*	64,78	64,70	-0,08	-0,12%
(1) Uva de mesa con semillas (€/100 kg)	95,00	100,00	5,00	5,26%
HORTALIZAS				
(1) Acelga (€/100kg)	58,00	57,78	-0,21	-0,37%
(1) Ajo seco (€/100kg)	118,84	125,54	6,70	5,64%
(1) Alcachofa (€/100kg)	158,68	141,89	-16,79	-10,58%
(1) Berenjena (€/100 kg)	49,62	45,82	-3,79	-7,65%
(1) Brócoli (€/100 kg)	61,32	52,25	-9,08	-14,80%
(1) Calabacín (€/100 kg)	69,72	73,10	3,38	4,84%
(1) Cebolla (€/100 kg)	12,91	12,91	0,00	0,00%
(1) Champiñón (€/100kg)	172,30	171,86	-0,44	-0,25%
(1) Coliflor (€/100 kg)	57,37	60,15	2,78	4,85%
(1) Col-repollo de hoja lisa (€/100kg)	80,42	83,29	2,87	3,57%
(1) Escarola (€/100 ud)	37,60	36,30	-1,30	-3,45%
(1) Espinaca (€/100 kg)	98,42	107,50	9,08	9,23%
(1) Haba verde (€/100 kg)	139,50	124,50	-15,00	-10,75%
(1) Judía verde tipo plana (€/100 kg)	162,88	158,66	-4,22	-2,59%
(1) Lechuga Romana (€/100 ud)	25,04	25,49	0,44	1,77%
(1) Pepino (€/100 kg)	76,59	71,14	-5,46	-7,13%
(1) Pimiento verde tipo italiano (€/100 kg)	46,06	48,72	2,66	5,78%
(1) Puerro (€/100 kg)	55,63	55,21	-0,42	-0,76%
(1) Tomate cereza (€/100 kg)*	94,18	98,62	4,43	4,71%
(1) Tomate racimo (€/100 kg)*	57,19	79,08	21,88	38,26%
(1) Tomate redondo liso (€/100 kg)*	52,60	60,58	7,99	15,18%
(1) Zanahoria (€/100 kg)	18,37	18,37	0,00	0,00%
(1) Patata (€/100 kg)	20,23	19,11	-1,12	-5,55%

Posición comercial:

(1) Granel: En árbol, finca, almacén agricultor, alhóndiga, lonja, etc. En cítricos y uva de mesa, los precios se dan "en árbol" y "en cepa" respectivamente. Los precios del plátano, por las peculiaridades de su comercialización, son estimados a partir de las cotizaciones obtenidas y contrastadas por la organización de productores (OP), en la posición comercial "venta en verde al madurador".

*Precios notificados a la Comisión Europea (art. 11 y anexo I.5.c del Reglamento de Ejecución (UE) 2017/1185).

COMENTARIOS DE MERCADO

• **CÍTRICOS (▼▲):** De nuevo predominio de bajadas en la gran mayoría de los productos en seguimiento de este sector: *limón* (-5,16 %), *clementina* (-4,04 %), *mandarina* (-3,99 %), *satsuma* (-3,88 %) y *naranja Navelina* (-1,99 %). Solo el precio medio del grupo de las *naranjas tipo Navel* (7,33 %), por la entrada en cotización de nuevas variedades en algunos mercados, se recupera algo esta semana; pese a ello, se encuentra en niveles en torno a un 33 % por debajo de los registrados en las mismas fechas del pasado año.

• **FRUTA DE PEPITA (▼▲):** Pierden fuerza esta semana las cotizaciones de las *manzanas Fuji* (-7,81 %) y *rojas* (-5,96 %), al tiempo que se recupera ligeramente la *Golden* (3,99 %). Después de muchas semanas al alza, descensos, ligeros, en los precios medios de las peras: *Blanquilla* (-1,85 %) y *Conferencia* (-0,98 %).

• **OTRAS FRUTAS (▲▼):** Estabilidad, en general, en este apartado, pudiéndose destacar el repunte de la *uva de mesa con semillas* (5,26 %) y la leve caída en el *aguacate* (-2,7 %).

• **HORTALIZAS (▲▼):** Equilibrio entre el número de hortalizas de referencia que ven subir sus precios medios en origen esta semana frente a los que experimentan descensos: entre los primeros, sobresalen los incrementos relativos de los *tomates racimo* (38,26 %) y *redondo liso* (15,18 %), y, entre los segundos, las bajadas de *brócoli* (-14,8 %) y *alcachofa* (-10,58 %), ambas en buena parte debidas a las caídas en los mercados de la región de Murcia. Sigue a la baja la *patata* (-5,55 %).

1.1.3. Precios Medios Nacionales de Productos Agrícolas: Gráficos

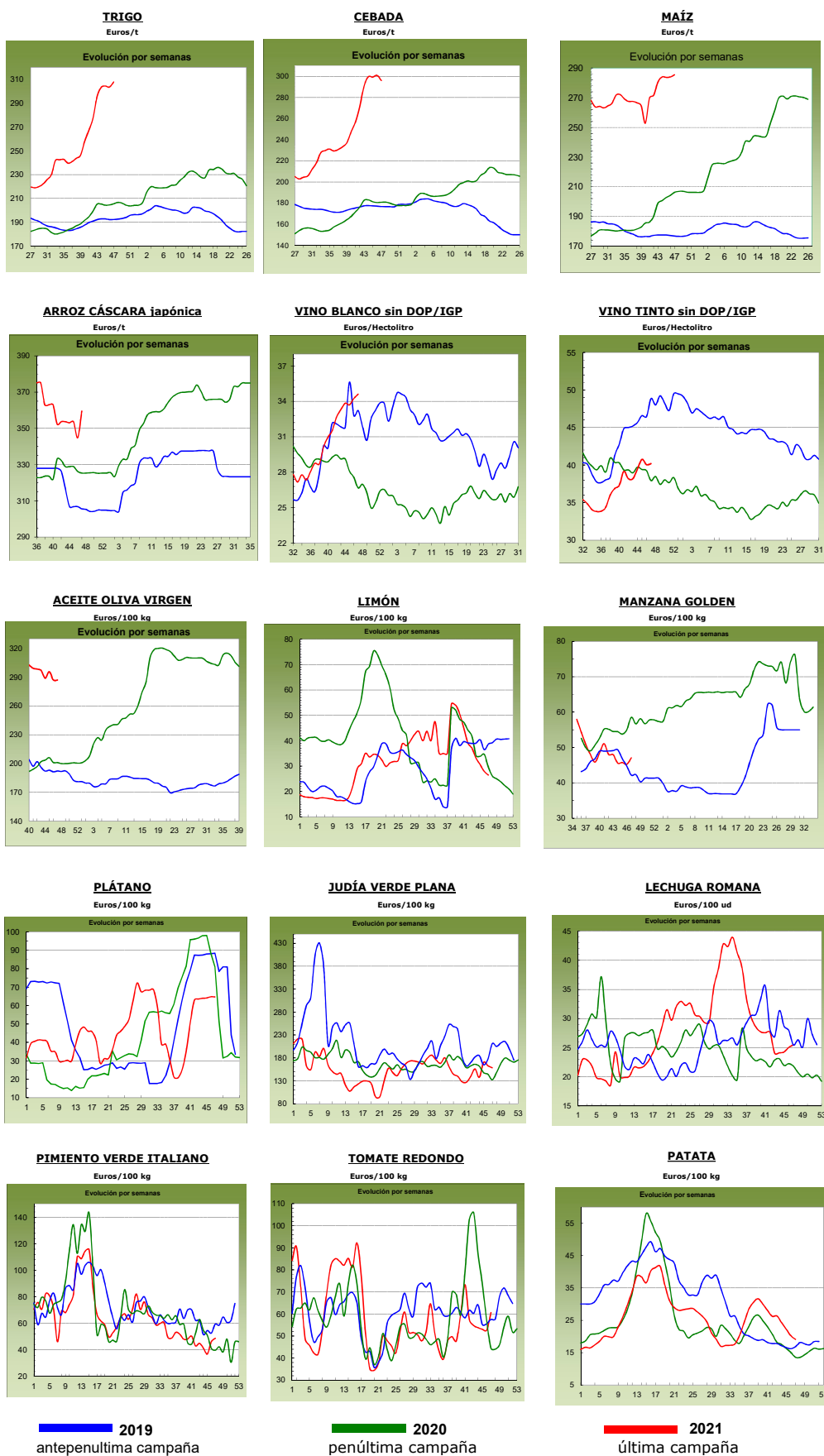

1.2. PRECIOS MEDIOS NACIONALES DE PRODUCTOS GANADEROS

1.2.1. Precios Medios Nacionales de Productos Ganaderos				
PRODUCTOS GANADEROS (especificaciones)	Semana 46 15-21/11 2021	Semana 47 22-28/11 2021	Variación semanal euros	Variación semanal %
VACUNO				
(1) Ternera, 180-300 kilos (€/100 kg canal)	402,24	406,29	4,05	1,01
(1) Machos de 12 a 24 meses (Clase R) (€/100 kg canal)	420,99	414,91	-6,08	-1,44
(1) Animales de 8 a 12 meses (Clase R) (€/100 kg canal)	428,18	433,34	5,16	1,21
(1) Bovino vivo, conjunto categorías (€/100 kg vivo)	212,43	214,53	2,10	0,99
CORDERO				
(1) Corderos 9-19 kilos (€/100 kg canal)	832,36	837,40	5,04	0,61
(1) Corderos 12-16 kilos (€/100 kg canal)	787,33	790,80	3,47	0,44
(1) Corderos Ligeros (12-13 kilos) (€/100 kg canal)	795,12	797,47	2,35	0,30
(1) Corderos Pesados (13-16 kilos) (€/100 kg canal)	779,54	784,14	4,60	0,59
PORCINO				
(1) Porcino >60% magro (Clase S) (€/100 kg canal)	132,17	132,20	0,03	0,02
(1) Porcino 60-55% magro (Clase E) (€/100 kg canal)	126,01	125,56	-0,45	-0,36
(1) Porcino 55-50% magro (Clase U) (€/100 kg canal)	126,57	127,59	1,02	0,81
(1) Porcino 50-45% magro (Clase R) (€/100 kg canal)	121,54	119,41	-2,13	-1,75
(1) Lechon 20 kg (€/unidad)	24,54	25,79	1,25	5,09
POLLO				
(2) Pollo, media de canales del 83% y 65% rdto. (€/100 kg canal)	171,72	171,72	0,00	0,00
(2) Pollo P10 (83% rdto.) (€/100 kg canal)	160,93	160,93	0,00	0,00
(2) Pollo P90 (65% rdto.) (€/100 kg canal)	172,54	172,54	0,00	0,00
HUEVOS				
(3) Huevos Tipo Jaula, media Clase L y M (€/100 kg)	112,78	112,78	0,00	0,00
(3) Huevos Tipo Jaula - Clase L (€/docena)	0,90	0,90	0,00	0,00
(3) Huevos Tipo Jaula - Clase M (€/docena)	0,80	0,80	0,00	0,00
(3) Huevos Tipo Suelo media Clase L y M (€/100 kg)	125,53	124,34	-1,19	-1,03
(3) Huevos Tipo Suelo - Clase L (€/docena)	1,01	1,00	-0,01	-0,99
(3) Huevos Tipo Suelo - Clase M (€/docena)	0,89	0,88	-0,01	-1,12
CONEJO				
(4) Conejo 1,8-2,2 kilo, vivo (€/100 kg)	224,07	226,10	2,03	0,91
LECHE Y PRODUCTOS LÁCTEOS				
(6) Suero de leche en polvo (€/100 kg)	102,75	107,10	4,35	4,23
(6) Mantequilla sin sal (formato 25 kg) (€/100 kg)	511,63	568,81	57,18	11,18
(5) Leche cruda de vaca (€/100 litros). Fuente: INFOLAC	Precio septiembre 2021: 33,20 €/100 litros			
MIEL				
(7) Miel multifloral a granel (€/100 kg)	Precio octubre 2021: 357,96 €/100 kg			

Posición comercial:

(1) Entrada matadero; (2) Salida muelle matadero; (3) Salida muelle centro de embalaje; (4) Salida granja;
 (5) Precio pagado al ganadero; (6) Precio franco fábrica sin impuestos ni costes; (7) Venta a la industria o mayorista

COMENTARIOS DE MERCADO

- **VACUNO** (▲▼): Las cotizaciones de las **canales de vacuno** se mantienen al alza, anotándose esta semana subidas del 1,01% en las canales de las terneras y del 1,21% en las de los animales 8-12 meses, mientras que el precio de las canales de los machos 12-24 meses bajan el -1,44%. El precio del **bovino vivo** sube esta semana un 0,99%.
- **OVINO** (▲): El precio de la **canal de cordero** registra subidas semanales medias del 0,48%.
- **PORCINO** (▼): Descenso del -0,32%, de media, en las diferentes clasificaciones de **canales de porcino de capa blanca**. Sin variación en las cotizaciones semanales de los **porcinos cebados** en todas las plazas nacionales. Subida del 5,09% en el precio semanal del **lechón base 20 kg** (▲).
- **POLLOS** (=): Sin variación en los precios semanales de las canales de pollo.
- **HUEVOS**: Los precios de la docena de **huevos tipo jaula** (=) se mantienen estables esta semana. Por su parte, se anota un descenso de precios en los **huevos tipo suelo** (▼) del -0,99% en la docena de huevos de la Clase L y del -1,12% en la de la Clase M.
- **CONEJO** (▲): Nueva subida en las cotizaciones del **conejo vivo de granja**, esta semana la variación anotada es del 0,91%.
- **PRODUCTOS LÁCTEOS**: El **suero de leche en polvo** (▲) sube un 4,23%. Subida del 11,18% en el precio semanal de la **mantequilla sin sal** (▲).
- **MIEL**: En el mes de octubre se registró una subida del precio de la **miel multifloral a granel** (▲) del 4,24%

1.2.2. Precios Medios Nacionales de Productos Ganaderos: Gráficos

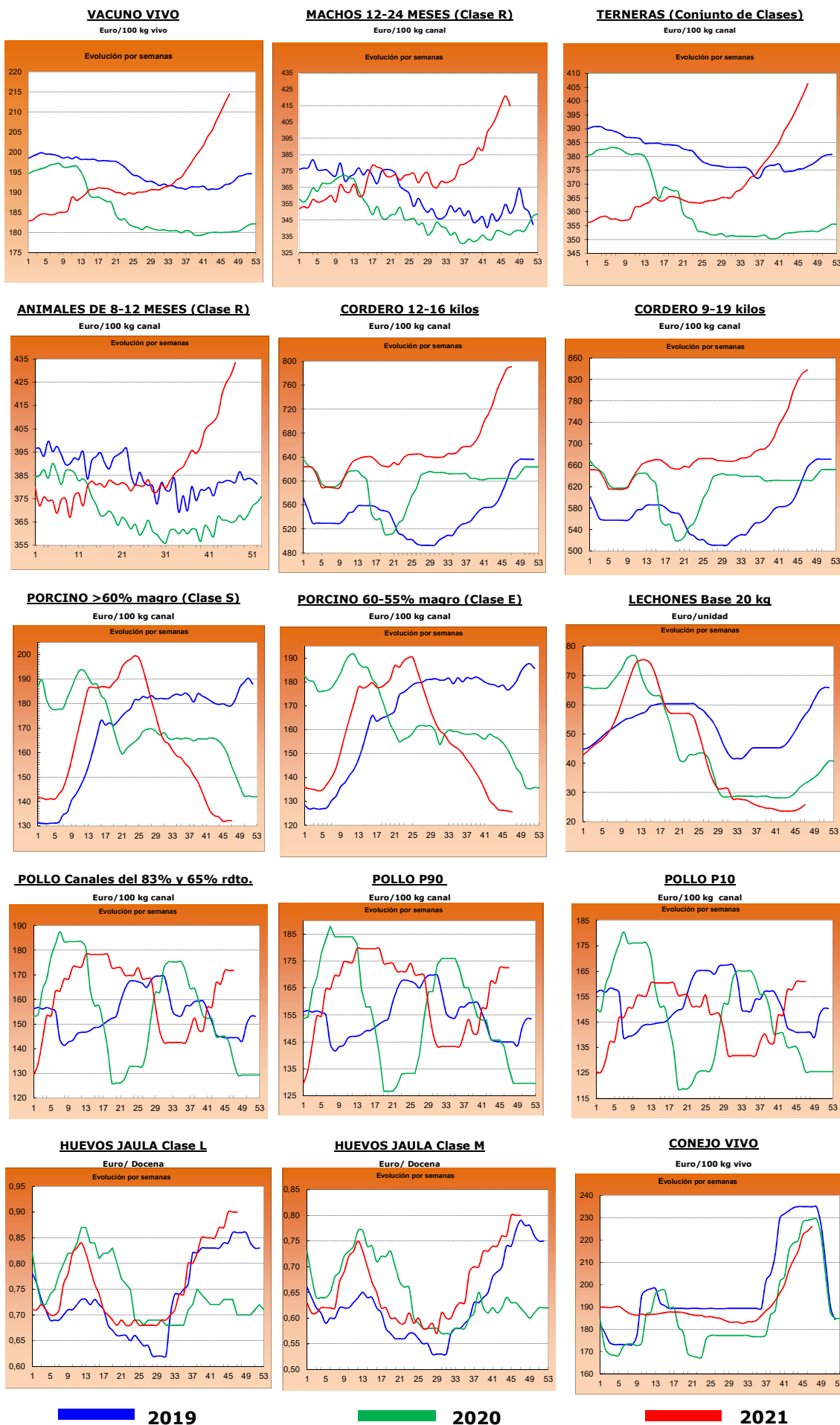

2.- PRECIOS EN MERCADOS REPRESENTATIVOS DE CEREALES, ALFALFA, ARROZ, VINOS, ACEITES Y SEMILLA DE GIRASOL

2.1. PRECIOS EN MERCADOS REPRESENTATIVOS DE CEREALES, ALFALFA Y ARROZ

2.1.1. Precios Medios en Mercados Representativos: Trigo y Alfalfa

Precios en Euro/Tonelada

REGLAMENTO (UE) 2017/1185 DE LA COMISION. Artículo 11, Anexo I. 1. (trigo); Artículo 12 (a), Anexo II.2 (alfalfa)

TRIGO: Salida de almacén cargado o entregado al transformador después de intermediario. Mercancía nacional y/o importada.

ALFALFA: Salida industria deshidratadora

PRODUCTO	MERCADO REPRESENTATIVO	Semana 46 15-21/11	Semana 47 22-28/11	Variación €
Trigo Blando Panificable	Albacete	300,80	295,60	-5,20
	Ávila	308,00	308,00	0,00
	Barcelona	335,00	340,00	5,00
	Burgos	297,40	305,60	8,20
	Cádiz	316,00	325,00	9,00
	Ciudad Real	280,00	280,00	0,00
	Cuenca	284,00	286,00	2,00
	Guadalajara	306,20	309,00	2,80
	Huesca	315,00	320,00	5,00
	León	302,60	302,60	0,00
	Lérida	309,00	313,00	4,00
	Madrid	312,00	315,00	3,00
	Murcia	317,00	310,00	-7,00
	Navarra	306,00	313,00	7,00
	Palencia	300,80	300,80	0,00
	Pontevedra	305,00	305,00	0,00
	Salamanca	308,00	308,00	0,00
	Segovia	301,20	301,20	0,00
	Sevilla	320,00	335,00	15,00
	Soria	298,00	304,60	6,60
Tarragona	307,00	325,00	18,00	
Toledo	292,00	296,00	4,00	
Valladolid	301,00	305,00	4,00	
Zamora	302,60	302,60	0,00	
Zaragoza	312,00	317,00	5,00	
Trigo Duro	Toledo	475,00	475,00	0,00
	Zaragoza	530,00	530,00	0,00
Alfalfa Balas	Albacete	195,00	195,00	0,00
	Huesca	210,00	210,00	0,00
	Lérida	196,50	200,33	3,83
	Navarra	200,00	200,00	0,00
	Palencia	169,00	170,00	1,00
	Toledo	230,00	230,00	0,00
Zaragoza	205,67	206,00	0,33	
Alfalfa Pellets	Albacete	182,00	182,00	0,00
	Huesca	190,50	193,50	3,00
	Lérida	187,50	189,75	2,25
	Navarra	188,00	188,00	0,00
	Palencia	193,00	195,00	2,00
	Toledo	210,00	210,00	0,00
Zaragoza	174,33	174,67	0,34	

2.1.2. Precios Medios en Mercados Representativos: Cebada

Precios en Euro/Tonelada

REGLAMENTO (UE) 2017/1185 DE LA COMISION. Artículo 11, Anexo I. 1.

Salida de almacén cargado o entregado al transformador después de intermediario. Mercancía nacional y/o importada.

PRODUCTO	MERCADO REPRESENTATIVO	Semana 46 15-21/11	Semana 47 22-28/11	Variación €
Cebada Pienso	Albacete	295,10	287,30	-7,80
	Ávila	298,00	298,00	0,00
	Burgos	296,00	300,00	4,00
	Cádiz	315,00	316,00	1,00
	Ciudad Real	303,60	302,80	-0,80
	Córdoba	310,00	310,00	0,00
	La Coruña	305,00	305,00	0,00
	Cuenca	300,00	290,00	-10,00
	Granada	310,00	310,00	0,00
	Guadalajara	298,00	300,00	2,00
	Huesca	302,00	304,00	2,00
	León	305,00	305,00	0,00
	Lérida	299,00	302,00	3,00
	Murcia	306,00	304,00	-2,00
	Palencia	296,00	235,20	-60,80
	Salamanca	302,00	302,00	0,00
	Segovia	300,00	300,00	0,00
	Soria	298,00	300,00	2,00
	Teruel	298,00	300,00	2,00
	Toledo	293,20	294,80	1,60
Valladolid	300,00	303,00	3,00	
Zamora	305,00	305,00	0,00	
Zaragoza	298,00	300,00	2,00	
Cebada Malta	Albacete	305,00	300,00	-5,00
	Burgos	299,00	300,60	1,60
	Ciudad Real	307,40	305,70	-1,70
	Cuenca	305,00	300,00	-5,00
	Guadalajara	302,80	305,60	2,80
	Huesca	306,00	308,00	2,00
	Lérida	--	308,00	--
	Madrid	310,00	312,00	2,00
	Navarra	307,00	310,00	3,00
	Palencia	298,40	296,80	-1,60
	Salamanca	305,20	303,60	-1,60
	Segovia	298,00	299,60	1,60
	Soria	300,40	299,80	-0,60
	Teruel	305,00	307,00	2,00
	Toledo	309,00	311,00	2,00
	Valladolid	303,00	303,40	0,40
Zamora	303,20	304,00	0,80	
Zaragoza	305,00	307,00	2,00	

2.1.3. Precios Medios en Mercados Representativos: Maíz y Arroz

Precios en Euro/Tonelada

REGLAMENTO (UE) 2017/1185 DE LA COMISION. Artículo 11, Anexo I. 1. Cereales y 2 Arroz

Maíz grano: precios salida de almacén cargado. Mercancía nacional y/o importada.

Arroz cáscara precios salida almacén agricultor o en cooperativa, y arroz blanco precios salida industria

PRODUCTO	MERCADO REPRESENTATIVO	Semana 46 15-21/11	Semana 47 22-28/11	Variación €
Maiz Grano	Albacete	287,00	284,80	-2,20
	Badajoz	285,00	286,00	1,00
	Cáceres	285,00	286,00	1,00
	Ciudad Real	284,60	288,60	4,00
	Córdoba	290,00	290,00	0,00
	La Coruña	279,00	279,00	0,00
	Gerona	285,00	289,00	4,00
	Huesca	281,00	284,00	3,00
	León	285,80	285,80	0,00
	Lérida	278,00	280,00	2,00
	Madrid	290,00	290,00	0,00
	Navarra	290,00	290,00	0,00
	Pontevedra	279,00	279,00	0,00
	Salamanca	286,60	286,60	0,00
	Toledo	287,80	287,80	0,00
	Valladolid	287,80	287,80	0,00
Zamora	281,00	286,40	5,40	
Zaragoza	286,00	289,00	3,00	
Arroz cáscara (Indica)	Badajoz	350,00	357,50	7,50
	Cáceres	350,00	350,00	0,00
	Cádiz	324,00	324,00	0,00
	Sevilla	366,00	366,00	0,00
	Tarragona	355,00	355,00	0,00
	Valencia	325,00	325,00	0,00
Arroz cáscara (Japónica)	Badajoz	359,00	410,00	51,00
	Huesca	380,00	380,00	0,00
	Sevilla	371,00	371,00	0,00
	Tarragona	332,50	352,50	20,00
	Valencia	325,00	337,50	12,50
	Zaragoza	373,90	373,90	0,00
Arroz blanco (Indica)	Sevilla	611,00	611,00	0,00
	Valencia	670,00	705,00	35,00
Arroz blanco (Japónica)	Sevilla	636,00	636,00	0,00
	Tarragona	687,50	687,50	0,00
	Valencia	695,00	725,00	30,00
Arroz blanco vaporizado	Valencia	631,50	664,00	32,50
Arroz partido	Badajoz	328,75	328,75	0,00
	Sevilla	341,06	341,06	0,00
	Tarragona	420,00	455,00	35,00
	Valencia	390,00	415,00	25,00

2.2. PRECIOS EN MERCADOS REPRESENTATIVOS DE VINOS

R. EJECUCIÓN (UE) 2017/1185 DE LA COMISION. Artículo 11, Anexo II. 3.

En €/hectólitro, salida bodega, a granel, pago al contado sin I. V. A.

PRODUCTO	MERCADO REPRESENTATIVO	Semana 46 15-21/11	Semana 47 22-28/11	Variación €
Vino Blanco sin DOP/IPG	Albacete	44,21	45,24	1,04
	Badajoz	41,42	40,03	-1,40
	Ciudad Real	34,96	35,30	0,33
	Cuenca	27,94	27,86	-0,07
	Toledo	25,79	25,79	0,00
Vino Tinto sin DOP / IPG	Precio de vino tinto referido al producto de 12 puntos de color			
	Albacete	41,71	40,06	-1,65
	Badajoz	61,69	59,55	-2,14
	Ciudad Real	35,90	36,96	1,06
	Cuenca	38,89	39,38	0,49
	Murcia	31,18	30,26	-0,92
	Toledo	36,87	38,49	1,62
	Valencia	39,88	41,67	1,79

2.3. PRECIOS EN MERCADOS REPRESENTATIVOS DE ACEITES Y SEMILLAS DE GIRASOL

Aceites. Precios salida almazara/orujera/refinadora, en €/100 kg, sin I.V.A. Rgto. 2017/1185. Art.11. Anexo I.3.
Semilla de girasol. Precios en almacén del comprador mayorista, en €/100 kg, sin I.V.A. Rgto 2017/1185. Art. 8

PRODUCTO Y ESPECIFICACIONES	MERCADO REPRESENTATIVO	Semana 46 15-21/11	Semana 47 22-28/11	Variación €
ACEITE DE OLIVA VIRGEN EXTRA Menos de 0,8°	Albacete	318,00	318,00	0,00
	Almería	328,46	328,46	0,00
	Badajoz	325,33	326,83	1,50
	Cáceres	325,00	309,00	-16,00
	Cádiz	313,54	317,00	3,46
	Ciudad Real	322,00	317,00	-5,00
	Córdoba	310,00	312,50	2,50
	Cuenca	302,50	302,50	0,00
	Granada	313,50	316,50	3,00
	Huelva	311,14	320,00	8,86
	Jaén	305,62	314,50	8,88
	Málaga	309,00	317,00	8,00
	Sevilla	316,00	318,00	2,00
	Tarragona	322,50	317,50	-5,00
Toledo	324,00	318,50	-5,50	
ACEITE DE OLIVA VIRGEN De 0,8° a 2°	Albacete	300,00	300,00	0,00
	Badajoz	304,17	302,50	-1,67
	Cádiz	292,57	295,00	2,43
	Ciudad Real	296,00	291,50	-4,50
	Córdoba	286,50	281,50	-5,00
	Cuenca	282,50	282,50	0,00
	Granada	292,50	292,50	0,00
	Huelva	315,00	315,00	0,00
	Jaén	285,08	286,00	0,92
	Málaga	287,50	290,00	2,50
	Sevilla	291,00	291,50	0,50
	Tarragona	282,50	287,50	5,00
	Toledo	297,00	293,20	-3,80
ACEITE DE OLIVA LAMPANTE Más de 2°	Albacete	285,00	285,00	0,00
	Badajoz	271,83	271,67	-0,17
	Cáceres	272,00	280,00	8,00
	Cádiz	280,37	283,00	2,63
	Ciudad Real	274,00	271,00	-3,00
	Córdoba	275,50	271,50	-4,00
	Cuenca	270,00	272,50	2,50
	Granada	270,00	271,75	1,75
	Huelva	290,00	290,00	0,00
	Jaén	275,22	278,00	2,78
	Málaga	278,50	280,00	1,50
	Sevilla	289,00	289,00	0,00
	Tarragona	250,00	247,50	-2,50
Toledo	273,50	274,50	1,00	
ACEITE DE OLIVA REFINADO	Córdoba	290,50	284,00	-6,50
	Jaén	286,60	287,50	0,90
	Sevilla	286,00	286,00	0,00
	Tarragona	288,75	288,75	0,00
ACEITE DE ORUJO DE OLIVA CRUDO	Córdoba	111,25	111,25	0,00
	Jaén	111,52	111,52	0,00
	Málaga	112,25	112,25	0,00
	Sevilla	111,00	111,00	0,00
	Tarragona	110,00	112,00	2,00
	Toledo	105,00	105,00	0,00
ACEITE DE ORUJO DE OLIVA REFINADO	Sevilla	154,00	154,00	0,00
PIPA DE GIRASOL Alto oleico	Centro	549,64	554,85	5,21
	Norte	558,04	562,29	4,24
	Sur	557,72	561,77	4,04
PIPA DE GIRASOL Convencional	Centro	543,18	548,43	5,25
	Norte	553,25	556,81	3,56
	Sur	548,96	553,63	4,67

3. PRECIOS DE PRODUCCIÓN DE FRUTAS Y HORTALIZAS EN EL MERCADO INTERIOR

3.1. PRECIOS DE PRODUCCIÓN EN EL MERCADO INTERIOR FRUTAS

3.1.1. Precios de Producción de Frutas en el Mercado Interior:

Precios diarios y Precios Medios Ponderados Semanales en mercados representativos provinciales.

Precios a la salida del centro de acondicionamiento de productos seleccionados, embalados y, en su caso, en palés (€/100 kg peso neto)

CÍTRICOS

PRODUCTO	MERCADO	VARIEDAD O TIPO	CAT.	CALIBRE	DIA/MES							
					22/11	23/11	24/11	25/11	26/11	27/11	28/11	PMPS
CLEMENTINA	Castellón	Clemenules	I	1X-3	85,37	81,53	81,64	77,92	79,47	77,90	121,00	81,73
	Valencia	Clemenules	I	1X-3	87,32	87,59	86,74	83,60	86,06	84,73	96,12	86,80
	Valencia	Oronules	I	1X-3	60,00	--	--	--	--	--	--	60,00
	Huelva	Todas las variedades	I	1X-3	90,00	90,00	90,00	90,00	90,00	--	--	90,00
	Sevilla	Todas las variedades	I	1X-3	75,00	75,00	75,00	75,00	75,00	--	--	75,00
Tarragona	Todas las variedades	I	1X-3	137,52	137,52	137,52	137,52	137,52	--	--	137,52	
LIMÓN	Alicante	Fino	I	3-4	80,96	81,95	81,95	79,96	80,96	--	--	81,14
	Málaga	Fino	I	3-4	98,27	99,25	99,25	98,26	97,30	--	--	98,47
	Murcia	Fino	I	3-4	87,00	85,00	86,00	87,00	85,00	--	--	86,02
	Alicante	Fino/Primofiori	I	3-4	120,00	120,00	120,00	120,00	120,00	--	--	120,00
MANDARINA	Valencia	Clemenvilla	I	1-2	94,84	123,84	110,32	112,70	106,11	108,31	127,66	98,26
	Almería	Todas las variedades	I	1-2	75,00	75,00	75,00	75,00	75,00	--	--	75,00
	Sevilla	Todas las variedades	I	1-2	94,00	94,00	94,00	94,00	94,00	--	--	94,00
NARANJA	Castellón	Navelina	I	3-6	60,72	54,46	55,34	53,19	54,88	54,48	--	56,02
	Córdoba	Navelina	I	3-6	52,00	52,00	52,00	52,00	52,00	--	--	52,00
	Huelva	Navelina	I	3-6	55,00	55,00	55,00	55,00	55,00	--	--	55,00
	Sevilla	Navelina	I	3-6	52,46	52,46	52,46	52,46	52,46	--	--	52,46
	Tarragona	Navelina	I	3-6	57,30	57,30	57,30	57,30	57,30	--	--	57,30
	Valencia	Navelina	I	3-6	58,47	56,01	55,89	55,44	56,42	52,12	73,59	57,05
	Castellón	Salustiana	I	3-6	78,52	70,95	69,85	74,01	65,35	59,55	--	64,36
	Valencia	Salustiana	I	3-6	60,00	60,00	58,81	59,24	52,77	57,88	--	56,06
SATSUMA	Valencia	Owari	I	1X-3	68,87	73,46	73,94	73,94	73,94	--	--	71,89
	Tarragona	Todas las variedades	I	1X-3	52,50	52,50	52,50	52,50	52,50	--	--	52,50

FRUTAS DE PEPITA

PRODUCTO	MERCADO	VARIEDAD O TIPO	CAT.	CALIBRE	DIA/MES							
					22/11	23/11	24/11	25/11	26/11	27/11	28/11	PMPS
MANZANA	Gerona	Fuji	I	65-80	120,63	120,63	120,63	120,63	120,63	--	--	120,63
	Huesca	Fuji	I	65-80	85,00	85,00	85,00	85,00	85,00	--	--	85,00
	Lérida	Fuji	I	65-80	74,50	74,50	74,50	74,50	74,50	--	--	74,50
	Zaragoza	Fuji	I	65-80	107,82	107,82	107,82	107,82	107,82	--	--	107,82
	Gerona	Golden Delicious	I	65-80	104,82	104,82	104,82	104,82	104,82	--	--	104,82
	Huesca	Golden Delicious	I	65-80	75,00	75,00	75,00	75,00	75,00	--	--	75,00
	León	Golden Delicious	I	65-80	40,00	40,00	40,00	40,00	40,00	--	--	40,00
	Lérida	Golden Delicious	I	65-80	61,68	62,97	66,29	59,31	60,75	--	--	61,55
	Navarra	Golden Delicious	I	65-80	73,00	73,00	73,00	73,00	73,00	--	--	73,00
	Zaragoza	Golden Delicious	I	65-80	76,96	76,96	76,96	76,96	76,96	--	--	76,96
	Gerona	Granny Smith	I	65-80	88,73	88,73	88,73	88,73	88,73	--	--	88,73
	Lérida	Granny Smith	I	65-80	54,50	54,50	54,50	54,50	54,50	--	--	54,50
	Zaragoza	Granny Smith	I	65-80	86,25	86,25	86,25	86,25	86,25	--	--	86,25
	Gerona	Red Delicious	I	65-80	106,44	106,44	106,44	106,44	106,44	--	--	106,44
	Zaragoza	Red Delicious	I	65-80	52,77	52,77	52,77	52,77	52,77	--	--	52,77
	Gerona	Royal Gala	I	65-80	91,92	91,92	91,92	91,92	91,92	--	--	91,92
Lérida	Royal Gala	I	65-80	67,09	66,31	66,78	66,30	66,72	--	--	66,66	
Zaragoza	Royal Gala	I	65-80	84,14	84,14	84,14	84,14	84,14	--	--	84,14	
PERA	Lérida	Blanquilla	I	55-60	89,00	116,29	106,70	124,60	--	--	--	111,09
	Navarra	Blanquilla	I	55-60	86,00	86,00	86,00	86,00	86,00	--	--	86,00
	Zaragoza	Blanquilla	I	55-60	86,85	86,85	86,85	86,85	86,85	--	--	86,85
	La Rioja	Conferencia	I	55-60	100,00	100,00	100,00	100,00	100,00	--	--	100,00
	León	Conferencia	I	55-60	68,00	68,00	68,00	68,00	68,00	--	--	68,00
	Lérida	Conferencia	I	55-60	89,00	89,00	89,00	62,22	89,00	--	--	82,87
	Zaragoza	Conferencia	I	55-60	99,27	99,27	99,27	99,27	99,27	--	--	99,27
Lérida	Williams	I	65-75+	72,06	--	--	71,52	71,76	--	--	71,78	

OTRAS FRUTAS

PRODUCTO	MERCADO	VARIEDAD O TIPO	CAT.	CALIBRE	DIA/MES							
					22/11	23/11	24/11	25/11	26/11	27/11	28/11	PMPS
UVA DE MESA	Alicante	Aledo	I	-	150,00	150,00	150,00	150,00	150,00	--	--	150,00
	Murcia	Apirenas rojas	I	-	210,00	210,00	210,00	210,00	210,00	--	--	210,00

3.1.2. Precios de Producción de Frutas en el Mercado Interior: Precios Medios Ponderados Semanales Nacionales

Referencia: Reglamento Delegado (UE) 2017/891 de la Comisión, de 13 de marzo (DOUE de 25 de mayo). Art. 55 y Anexo VI
Precios a la salida del centro de acondicionamiento de productos seleccionados, embalados y, en su caso, en palés (€/100kg peso neto)

CÍTRICOS

PRODUCTO	MERCADO	VARIEDAD O TIPO	CAT.	CALIBRE	PRECIO MEDIO PONDERADO SEMANAL NACIONAL Semana 47- 2021: 22/11 - 28/11
CLEMENTINA	ESPAÑA	Todas las variedades	I	1X-3	91,30
LIMÓN	ESPAÑA	Todas las variedades	I	3-4	85,13
MANDARINA	ESPAÑA	Todas las variedades	I	1-2	93,76
NARANJA	ESPAÑA	Navelina	I	3-6	55,62
	ESPAÑA	Salustiana	I	3-6	61,79
SATSUMA	ESPAÑA	Todas las variedades	I	1X-3	55,41

FRUTAS DE PEPITA

PRODUCTO	MERCADO	VARIEDAD O TIPO	CAT.	CALIBRE mm	PRECIO MEDIO PONDERADO SEMANAL NACIONAL Semana 47- 2021: 22/11 - 28/11
MANZANA	ESPAÑA	Fuji	I	65/80	88,04
	ESPAÑA	Golden delicious	I	65/80	75,36
	ESPAÑA	Granny Smith	I	65/80	64,40
	ESPAÑA	Red Delicious y demás Var. Rojas	I	65/80	82,03
	ESPAÑA	Gala	I	65/80	68,55
PERA	ESPAÑA	Blanquilla	I	55/60	99,00
	ESPAÑA	Conferencia	I	60/65+	90,09
	ESPAÑA	Williams	I	65-75+	71,78

OTRAS FRUTAS

PRODUCTO	MERCADO	VARIEDAD O TIPO	CAT.	CALIBRE	PRECIO MEDIO PONDERADO SEMANAL NACIONAL Semana 47- 2021: 22/11 - 28/11
UVA DE MESA	ESPAÑA	Todas las variedades con pepitas	I	-	150,00
	ESPAÑA	Todas las variedades sin pepitas	I	-	210,00

3.2. PRECIOS DE PRODUCCIÓN EN EL MERCADO INTERIOR: PRODUCTOS HORTÍCOLAS

**3.2.1. Precios de Producción de Hortalizas en el Mercado Interior:
Precios diarios y Precios Medios Ponderados Semanales en mercados representativos provinciales.**

Precios a la salida del centro de acondicionamiento de productos seleccionados, embalados y, en su caso, en palés (€/100 kg peso neto)

HORTALIZAS													
PRODUCTO	MERCADO	VARIEDAD O TIPO	CAT.	CALIBRE	DIA/MES								
					22/11	23/11	24/11	25/11	26/11	27/11	28/11	PMPS	
ACELGA	La Coruña	Todos los tipos y variedades	-	-	247,00	247,00	247,00	247,00	247,00	247,00	--	--	247,00
	Lugo	Todos los tipos y variedades	-	-	265,00	265,00	265,00	265,00	265,00	265,00	--	--	265,00
	Navarra	Todos los tipos y variedades	-	-	85,00	85,00	85,00	85,00	85,00	85,00	--	--	85,00
	Tarragona	Todos los tipos y variedades	-	-	139,88	139,88	139,88	139,88	139,88	139,88	--	--	139,88
AJO	Ciudad Real	Blanco	-	50-60 mm	200,00	200,00	200,00	200,00	200,00	200,00	--	--	200,00
	Cuenca	Blanco	-	50-60 mm	209,50	209,50	209,50	209,50	209,50	209,50	--	--	209,50
	Toledo	Blanco	-	50-60 mm	212,00	212,00	212,00	212,00	212,00	212,00	--	--	212,00
	Albacete	Morado	-	50-80 mm	212,00	212,00	212,00	212,00	212,00	212,00	--	--	212,00
	Ciudad Real	Morado	-	50-80 mm	220,00	220,00	220,00	220,00	220,00	220,00	--	--	220,00
	Córdoba	Morado	-	50-80 mm	220,00	220,00	220,00	220,00	220,00	220,00	--	--	220,00
	Cuenca	Morado	-	50-80 mm	254,00	254,00	254,00	254,00	254,00	254,00	--	--	254,00
	Toledo	Morado	-	50-80 mm	240,00	240,00	240,00	240,00	240,00	240,00	--	--	240,00
	Albacete	Primavera	-	50-60 mm	150,00	150,00	150,00	150,00	150,00	150,00	--	--	150,00
	Ciudad Real	Primavera	-	50-60 mm	180,00	180,00	180,00	180,00	180,00	180,00	--	--	180,00
	Córdoba	Primavera	-	50-60 mm	195,38	195,38	195,38	195,38	195,38	195,38	--	--	195,38
	Cuenca	Primavera	-	50-60 mm	192,00	192,00	192,00	192,00	192,00	192,00	--	--	192,00
	Toledo	Primavera	-	50-60 mm	199,00	199,00	199,00	199,00	199,00	199,00	--	--	199,00
ALCACHOFA	Murcia	Todos los tipos y variedades	-	-	214,76	209,29	213,76	207,45	209,85	--	--	--	211,10
	Navarra	Todos los tipos y variedades	-	-	213,00	213,00	213,00	213,00	213,00	213,00	--	--	213,00
APIO	Murcia	Verde	-	-	40,00	39,00	42,00	42,00	40,00	--	--	--	40,45
BERENJENA	Almería	Todos los tipos y variedades	-	-	78,00	78,36	70,00	70,76	65,88	64,02	--	--	72,42
	Málaga	Todos los tipos y variedades	-	-	100,00	100,00	100,00	100,00	100,00	--	--	--	100,00
BRÓCOLI	Murcia	--	-	-	90,00	85,00	80,00	80,00	80,00	--	--	--	83,20
	Navarra	--	-	-	90,00	90,00	90,00	90,00	90,00	--	--	--	90,00
CALABACÍN	Almería	Todas las variedades	-	14-21 g	127,00	121,00	117,00	115,50	117,00	127,00	--	--	121,13
	Málaga	Todas las variedades	-	14-21 g	120,00	120,00	120,00	120,00	120,00	--	--	--	120,00
CALABAZA	Murcia	Cacahuete	-	-	30,00	30,00	30,00	30,00	30,00	--	--	--	30,00
CEBOLLA	Albacete	Todos los tipos y variedades	-	-	19,80	19,80	19,80	19,80	19,80	19,80	--	--	19,80
	Ávila	Todos los tipos y variedades	-	-	12,00	12,00	12,00	12,00	12,00	--	--	--	12,00
	Ciudad Real	Todos los tipos y variedades	-	-	35,00	35,00	35,00	35,00	35,00	--	--	--	35,00
	Cuenca	Todos los tipos y variedades	-	-	23,00	23,00	23,00	23,00	23,00	--	--	--	23,00
	Lérida	Todos los tipos y variedades	-	-	23,55	23,55	23,55	23,55	23,55	--	--	--	23,55
	Segovia	Todos los tipos y variedades	-	-	30,00	30,00	30,00	30,00	30,00	--	--	--	30,00
	Toledo	Todos los tipos y variedades	-	-	25,00	25,00	25,00	25,00	25,00	--	--	--	25,00
CHAMPIÑÓN	Albacete	Cerrado	-	30-65 mm	190,00	190,00	190,00	190,00	190,00	--	--	--	190,00
	Cuenca	Cerrado	-	30-65 mm	188,48	188,48	188,48	188,48	188,48	--	--	--	188,48
	La Rioja	Cerrado	-	30-65 mm	235,50	235,50	235,50	235,50	235,50	--	--	--	235,50
	Navarra	Cerrado	-	30-65 mm	250,00	250,00	250,00	250,00	250,00	--	--	--	250,00
COLIFLOR	Barcelona	Todos los tipos y variedades	-	-	80,00	80,00	80,00	80,00	80,00	--	--	--	80,00
	Granada	Todos los tipos y variedades	-	-	104,00	104,00	104,00	104,00	104,00	--	--	--	104,00
	La Rioja	Todos los tipos y variedades	-	-	57,90	57,90	57,90	57,90	57,90	--	--	--	57,90
	Murcia	Todos los tipos y variedades	-	-	95,43	98,79	102,52	102,52	105,06	--	--	--	100,89
	Navarra	Todos los tipos y variedades	-	-	65,00	65,00	65,00	65,00	65,00	--	--	--	65,00
	Toledo	Todos los tipos y variedades	-	-	110,00	111,00	112,90	115,00	116,90	--	--	--	113,16

Precios a la salida del centro de acondicionamiento de productos seleccionados, embalados y, en su caso, en palés (C/100 kg peso neto)

HORTALIZAS (continuación)

PRODUCTO	MERCADO	VARIEDAD O TIPO	CAT.	CALIBRE	DIA/MES									
					22/11	23/11	24/11	25/11	26/11	27/11	28/11	PMPS		
ESCAROLA	Navarra	Todos los tipos y variedades	-	-	133,00	133,00	133,00	133,00	133,00	133,00	--	--	133,00	
	Tarragona	Todos los tipos y variedades	-	-	75,00	75,00	75,00	75,00	75,00	75,00	--	--	75,00	
	Toledo	Todos los tipos y variedades	-	-	109,45	109,45	109,45	109,45	109,45	109,45	--	--	109,45	
	Murcia	Lisa	-	-	90,33	90,33	92,29	92,29	92,29	92,29	--	--	91,48	
ESPINACA	Murcia	Todos los tipos y variedades	-	-	145,00	145,00	150,00	155,00	155,00	155,00	--	--	150,78	
	Segovia	Todos los tipos y variedades	-	-	44,00	44,00	44,00	44,00	44,00	44,00	--	--	44,00	
	Toledo	Todos los tipos y variedades	-	-	120,00	120,00	120,00	120,00	120,00	120,00	--	--	120,00	
JUDÍA VERDE	Almería	Plana	-	-	233,50	224,67	217,50	215,33	215,00	281,00	--	--	227,78	
	Granada	Plana	-	-	317,00	331,00	383,00	370,00	380,00	370,00	--	--	352,57	
	Málaga	Plana	-	-	250,00	250,00	250,00	250,00	250,00	250,00	--	--	250,00	
	Lérida	Todos los tipos y variedades	-	-	429,50	429,50	429,50	429,50	429,50	429,50	--	--	429,50	
	Tarragona	Todos los tipos y variedades	-	-	123,50	123,50	123,50	123,50	123,50	123,50	--	--	123,50	
LECHUGA	Murcia	Baby	I	-	80,75	84,55	87,40	85,50	84,55	84,55	--	--	84,33	
	Murcia	Iceberg	I	400g y +	74,97	80,83	85,51	82,00	80,83	80,83	--	--	80,50	
	Murcia	Romana	I	600g y +	62,18	64,36	65,14	66,55	64,36	64,36	--	--	64,43	
	Lérida	Todos los tipos y variedades	I	400g y +	79,47	79,47	79,47	79,47	79,47	79,47	--	--	79,47	
	Navarra	Todos los tipos y variedades	I	400g y +	120,00	120,00	120,00	120,00	120,00	120,00	--	--	120,00	
	Segovia	Todos los tipos y variedades	I	400g y +	43,00	43,00	43,00	43,00	43,00	43,00	--	--	43,00	
MELÓN	Almería	Piel de Sapo	-	-	--	77,00	76,00	--	66,32	76,99	--	--	73,98	
PEPINO	Almería	De Almería	-	350-500 g	95,90	93,07	93,61	82,65	79,14	76,35	--	--	87,26	
	Granada	De Almería	-	350-500 g	119,00	116,00	110,00	107,00	108,00	106,00	--	--	112,48	
	Murcia	Español	-	-	130,00	115,37	105,12	116,23	119,65	--	--	117,55		
	Almería	Morico	-	-	--	80,00	--	100,00	--	77,00	--	--	84,13	
PIMIENTO	Almería	Cuadrado Color	I	70 mm y +	--	130,00	--	109,00	--	101,00	--	--	110,41	
	Granada	Cuadrado Color	I	70 mm y +	149,00	142,06	147,62	145,56	144,00	--	--	--	145,16	
	Almería	Cuadrado Verde	I	70 mm y +	72,00	81,00	74,00	73,00	71,76	--	--	--	74,35	
	Granada	Cuadrado Verde	I	70 mm y +	--	--	--	--	109,00	--	--	--	109,00	
	Almería	Italiano Verde	I	40 mm y +	--	94,00	--	55,00	--	67,00	--	--	80,94	
	Ciudad Real	Italiano Verde	I	40 mm y +	85,00	85,00	85,00	85,00	85,00	--	--	--	85,00	
	Málaga	Italiano Verde	I	40 mm y +	105,00	105,00	105,00	105,00	105,00	105,00	--	--	105,00	
PUERRO	Barcelona	Todos los tipos y variedades	-	-	93,50	93,50	93,50	93,50	93,50	93,50	--	--	93,50	
	Navarra	Todos los tipos y variedades	-	-	94,00	94,00	94,00	94,00	94,00	94,00	--	--	94,00	
	Pontevedra	Todos los tipos y variedades	-	-	162,00	162,00	162,00	162,00	162,00	162,00	--	--	162,00	
	Segovia	Todos los tipos y variedades	-	-	69,00	69,00	69,00	69,00	69,00	69,00	--	--	69,00	
	Toledo	Todos los tipos y variedades	-	-	100,00	100,00	102,00	103,00	103,00	103,00	--	--	101,60	
TOMATE	Almería	Cereza	I	-	--	121,00	110,00	85,00	83,00	81,00	--	--	97,17	
	Ciudad Real	Cereza	I	-	115,00	115,00	115,00	115,00	115,00	--	--	--	115,00	
	Granada	Cereza	I	-	186,49	186,49	186,49	186,49	186,49	186,49	--	--	186,49	
	Málaga	Cereza	I	-	222,77	222,77	222,77	222,77	222,77	--	--	--	222,77	
	Murcia	Cereza	I	-	150,00	165,00	175,00	160,00	165,00	--	--	--	163,03	
	Almería	Racimo	I	-	--	108,70	111,60	111,47	119,10	108,62	--	--	111,79	
	Ciudad Real	Racimo	I	-	100,00	100,00	100,00	100,00	100,00	--	--	--	100,00	
	Granada	Racimo	I	-	85,00	85,00	85,00	85,00	85,00	--	--	--	85,00	
	Almería	Redondo	I	57-100mm	84,00	78,10	76,00	84,36	84,12	76,03	--	--	79,64	
	Barcelona	Redondo	I	57-100mm	110,70	110,70	110,70	110,70	110,70	--	--	--	110,70	
	Ciudad Real	Redondo	I	57-100mm	105,00	105,00	105,00	105,00	105,00	--	--	--	105,00	
	Granada	Redondo	I	57-100mm	80,00	80,00	80,00	80,00	80,00	--	--	--	80,00	
	Málaga	Redondo	I	57-100mm	115,00	115,00	115,00	115,00	115,00	--	--	--	115,00	
	Murcia	Redondo	I	57-100mm	55,00	55,00	60,00	65,00	65,00	--	--	--	59,98	
	ZANAHORIA	Burgos	Todos los tipos y variedades	-	-	24,00	24,00	24,00	24,00	24,00	24,00	--	--	24,00
		Cádiz	Todos los tipos y variedades	-	-	71,80	71,80	71,80	71,80	71,80	--	--	--	71,80
Segovia		Todos los tipos y variedades	-	-	32,00	32,00	32,00	32,00	32,00	--	--	--	32,00	
Toledo		Todos los tipos y variedades	-	-	35,00	35,00	35,00	35,00	35,00	--	--	--	35,00	
Valladolid		Todos los tipos y variedades	-	-	27,00	27,00	27,00	27,00	27,00	--	--	--	27,00	

3.2.2. Precios de Producción de Hortícolas en el Mercado Interior: Precios Medios Ponderados Semanales Nacionales

Referencia: Reglamento Delegado (UE) 2017/891 de la Comisión, de 13 de marzo (DOUE de 25 de mayo). Art. 55 y Anexo VI

Precios a la salida del centro de acondicionamiento de productos seleccionados, embalados y, en su caso, en palés (€/100kg peso neto)

HORTALIZAS

PRODUCTO	MERCADO	VARIEDAD O TIPO	CAT.	CALIBRE	PRECIO MEDIO PONDERADO SEMANAL NACIONAL Semana 47- 2021: 22/11 - 28/11
AJO	ESPAÑA	Blanco	-	50-60 mm	201,76
	ESPAÑA	Morado	-	45-55 mm	218,14
	ESPAÑA	Primavera	-	50-60 mm	167,10
BERENJENA	ESPAÑA	Todos los tipos y variedades	-	40+ /70+	73,16
CALABACÍN	ESPAÑA	Todas las variedades	-	14-21	121,04
CEBOLLA	ESPAÑA	Todos los tipos y variedades	-	-	24,18
CHAMPIÑÓN	ESPAÑA	Cerrado	-	Medio (30-65 mm)	200,97
COLIFLOR	ESPAÑA	Todos los tipos y variedades	-	-	89,30
COL-REPOLLO	ESPAÑA	Todos los tipos y variedades	I	-	145,59
JUDÍA VERDE	ESPAÑA	Todos los tipos y variedades	-	-	282,39
LECHUGA	ESPAÑA	Todos los tipos y variedades	I	400 g o superior	73,78
MELÓN	ESPAÑA	Todos los tipos y variedades	-	-	73,98
PEPINO	ESPAÑA	Variedades lisas	-	350-500 g	96,91
PIMIENTO DULCE	ESPAÑA	Todos los tipos y variedades	I	40 mm o superior	90,70
PUERRO	ESPAÑA	Todos los tipos y variedades	-	-	71,98
TOMATE	ESPAÑA	Cereza	I	-	134,42
	ESPAÑA	Racimo	I	-	106,05
	ESPAÑA	Redondo	I	57-100mm	77,69
ZANAHORIA	ESPAÑA	Todos los tipos y variedades	-	-	31,15

4. PRECIOS REPRESENTATIVOS DE PRODUCTOS GANADEROS

4.1. PRECIOS REPRESENTATIVOS DE PRODUCTOS GANADEROS: BOVINO

4.1.1. Precios Medios Nacionales de Canales de Bovino Pesado

PRECIO MEDIO NACIONAL (€/100kg Canal) DE CANALES DE BOVINO PESADO SEGÚN MODELO COMUNITARIO DE CLASIFICACIÓN R 2017/1182, R 2017/1184, RD 815/2018 (Euro/100kg canal)

CATEGORÍA	CLASE DE CONFORMACIÓN Y DE ESTADO DE ENGRASAMIENTO	Semana 46 15-21/11 2021	Semana 47 22-28/11 2021	Variación €
Categoría A: Canales de machos jóvenes sin castrar de más de un año y menos de dos	Muy buena y poco cubierta (U-2)	433,20	448,37	15,17
	Muy buena y cubierta (U-3)	434,61	441,08	6,47
	Precio medio ponderado Categoría U	434,15	443,46	9,31
	Buena y poco cubierta (R-2)	399,67	402,62	2,95
	Buena y cubierta (R-3)	426,39	418,03	-8,36
	Precio medio ponderado Categoría R	420,99	414,91	-6,08
	Menos buena y poco cubierta (O-2)	405,00	404,19	-0,81
	Menos buena y cubierta (O-3)	407,43	387,86	-19,57
	Precio medio ponderado Categoría O	406,59	393,54	-13,05
Categoría D: Canales de hembras que hayan parido	Mediocre y poco cubierta (P-2)	255,21	242,92	-12,29
	Mediocre y cubierta (P-3)	270,36	272,61	2,25
	Precio medio ponderado Categoría P	256,75	245,95	-10,80
	Buena y cubierta (R-3)	307,37	289,91	-17,46
	Buena y grasa (R-4)	372,11	374,84	2,73
	Precio medio ponderado Categoría R	327,65	316,52	-11,13
	Menos buena y poco cubierta (O-2)	259,11	264,98	5,87
	Menos buena y cubierta (O-3)	299,36	302,90	3,54
	Menos buena y grasa (O-4)	362,16	364,08	1,92
	Precio medio ponderado Categoría O	295,10	299,20	4,10
Categoría E: Canales de otras hembras (de 12 meses o más)	Muy buena y poco cubierta (U-2)	444,99	447,93	2,94
	Muy buena y cubierta (U-3)	430,44	443,32	12,88
	Precio medio ponderado Categoría U	433,18	444,19	11,01
	Buena y poco cubierta (R-2)	426,50	406,59	-19,91
	Buena y cubierta (R-3)	406,50	429,16	22,66
	Buena y grasa (R-4)	423,09	420,09	-3,00
	Precio medio ponderado Categoría R	409,60	426,16	16,56
	Menos buena y poco cubierta (O-2)	346,92	325,34	-21,58
	Menos buena y cubierta (O-3)	366,08	352,17	-13,91
	Menos buena y grasa (O-4)	411,31	405,23	-6,08
	Precio medio ponderado Categoría O	364,01	349,03	-14,98
Categoría Z: Canales de animales desde 8 a menos de 12 meses	Muy buena y poco cubierta (U-2)	441,61	449,07	7,46
	Muy buena y cubierta (U-3)	437,56	442,00	4,44
	Precio medio ponderado Categoría U	439,08	444,66	5,58
	Buena y poco cubierta (R-2)	422,94	436,10	13,16
	Buena y cubierta (R-3)	429,54	432,63	3,09
	Precio medio ponderado Categoría R	428,18	433,34	5,16
	Menos buena y poco cubierta (O-2)	346,70	376,52	29,82
	Menos buena y cubierta (O-3)	390,96	396,81	5,85
	Precio medio ponderado Categoría O	368,38	386,46	18,08

4.1.2. Precios Medios Nacionales del Bovino Vivo

R 2017/1182, R 2017/1184 (Euro/100 kg vivo)

BOVINO VIVO	Semana 46 15-21/11 2021	Semana 47 22-28/11 2021	Variación €
Machos hasta 480 Kg. vivo	235,82	238,69	2,87
Machos de más de 480 kg. vivo	226,91	230,01	3,10
Hembras que hayan parido	114,83	115,01	0,18
Otras hembras de hasta 380 Kg. vivo	238,82	240,73	1,91
Otras hembras de más de 380 Kg. vivo	239,64	242,00	2,36

4.1.3. Precios Medios Nacionales de Otros Animales de la Especie Bovina

OTROS BOVINOS	Semana 46 15-21/11 2021	Semana 47 22-28/11 2021	Variación €
TERNEROS DE 8 DÍAS A 4 SEMANA (Euro/cabeza)			
Macho frisón	98,42	103,28	4,86
Macho cruzado	210,73	209,02	-1,71
Hembra frisón	107,42	84,52	-22,90
Hembra cruzado	158,83	155,94	-2,89
<i>Media ponderada nacional (Euro/Cabeza)</i>	150,14	148,84	-1,30
TERNEROS DE 6 HASTA 12 MESES (Euro/100kg vivo)			
Macho frisón (base 200 kg)	146,21	148,87	2,66
Macho cruzado (base 200 kg)	278,80	280,70	1,90
Hembra frisón (base 200 kg)	350,00	350,00	0,00
Hembra cruzado (base 200 kg)	223,93	223,93	0,00
<i>Media ponderada nacional (Euro/100kg vivo)</i>	253,06	254,24	1,18

4.2. PRECIOS REPRESENTATIVOS DE PRODUCTOS GANADEROS: OVINO

4.2.1. Precios Medios Nacionales de Canales de Ovino Frescas o Refrigeradas

R 2017/1182, R 2017/1184 (Euro/100 kg canal)

CORDEROS I Y II	Semana 46 15-21/11 2021	Semana 47 22-28/11 2021	Variación €
Corderos I (12 a 13 kg/canal)	795,12	797,47	2,35
Corderos II (13,1 a 16 kg/canal)	779,54	784,14	4,60
<i>Media ponderada</i>	787,33	790,80	3,47

PRECIOS MEDIOS DE CANALES DE OVINO FRESCAS O REFRIGERADAS EN LOS MERCADOS NACIONALES REPRESENTATIVOS PARA LA UE

MERCADO REPRESENTATIVO - Cordero 9-19 kg	Semana 46 15-21/11 2021	Semana 47 22-28/11 2021	Variación €
Barcelona	984,77	978,48	-6,29
Madrid	922,99	922,99	0,00
Valencia	777,18	780,46	3,28
Albacete	842,40	869,00	26,60
Extremadura	841,64	841,64	0,00
Segovia	749,69	749,69	0,00
Toledo	846,47	846,47	0,00
Zaragoza	893,61	910,86	17,25
<i>Media ponderada</i>	832,36	837,40	5,04

4.3. PRECIOS REPRESENTATIVOS DE PRODUCTOS GANADEROS: PORCINO

4.3.1. Precios Medios de Canales de Porcino de Capa Blanca

CLASIFICACIÓN EUROP R 2017/1182, R 2017/1184 (Euro/100kg canal)

	Clase S (>60% contenido magro)			Clase E (60%-55% contenido magro)			Clase U (55%-50% contenido magro)		
	Semana 46 15-21/11 2021	Semana 47 22-28/11 2021	Variación €	Semana 46 15-21/11 2021	Semana 47 22-28/11 2021	Variación €	Semana 46 15-21/11 2021	Semana 47 22-28/11 2021	Variación €
PRECIO MEDIO NACIONAL	132,17	132,20	0,03	126,01	125,56	-0,45	126,57	127,59	1,02

	Clase R (50%-45% contenido magro)			Clase O (45%-40% contenido magro)			Clase P (<40% contenido magro)		
	Semana 46 15-21/11 2021	Semana 47 22-28/11 2021	Variación €	Semana 46 15-21/11 2021	Semana 47 22-28/11 2021	Variación €	Semana 46 15-21/11 2021	Semana 47 22-28/11 2021	Variación €
PRECIO MEDIO NACIONAL	121,54	119,41	-2,13	113,61	115,46	1,85	111,56	113,34	1,78

4.3.2. Precios Medios en Mercados Representativos Provinciales de Porcino Cebado (*)

MERCADO REPRESENTATIVO	SELECTO (nivel menor de grasa)			NORMAL (nivel normal de grasa)			GRASO (nivel mayor de grasa)		
	Semana 46 15-21/11 2021	Semana 47 22-28/11 2021	Variación €	Semana 46 15-21/11 2021	Semana 47 22-28/11 2021	Variación €	Semana 46 15-21/11 2021	Semana 47 22-28/11 2021	Variación €
Barcelona	--	--	--	1,08	1,08	0,00	1,04	1,04	0,00
Huesca	1,03	1,03	0,00	1,01	1,01	0,00	0,99	0,99	0,00
Lleida	1,03	1,03	0,00	1,02	1,02	0,00	1,01	1,01	0,00
Murcia	1,06	1,06	0,00	1,05	1,05	0,00	1,04	1,04	0,00
Pontevedra	1,02	1,02	0,00	1,00	1,00	0,00	1,30	1,30	0,00
Salamanca	1,02	1,02	0,00	1,02	1,02	0,00	1,24	1,24	0,00
Segovia	1,04	1,04	0,00	1,03	1,03	0,00	1,32	1,32	0,00
Zaragoza	1,06	1,06	0,00	1,02	1,02	0,00	1,01	1,01	0,00

(*) En Euro/kg vivo

4.3.3. Precios Medios de Porcino Precoz, Lechones y Otras Calidades

(Euro/100kg vivo)

CERDAS DE DESVIEJE	Semana 46 15-21/11 2021	Semana 47 22-28/11 2021	Variación €
Cerdas de Desvieje	27,08	27,08	0,00
CERDOS CEBADOS			
Categoría U	97,46	98,24	0,78
LECHONES			
Lleida.Base 20kg de peso.	90,00	100,00	10,00
Segovia.Base 20kg de peso.	165,00	170,00	5,00
Media nacional. Calidad Normal. Base 20 kg de	122,68	128,96	6,28

4.3.4. Precios Medios de Porcino: Tronco Ibérico

TOSTONES	Semana 46 15-21/11 2021	Semana 47 22-28/11 2021	Variación €
De 5 a 9 kilos	360,00	368,57	8,57
De 9 a 12 kilos	573,57	603,57	30,00
LECHONES			
Lechón Ibérico Cruzado Base 23 kg	360,54	360,54	0,00
MARRANOS			
Marranos Ibéricos de 35 a 60 kg	264,58	264,58	0,00
PRIMALES			
Primales Ibéricos de 60 a 100 kg	288,49	288,49	0,00
CERDO CEBADO			
Cerdo Cebado (Intensivo)	228,58	228,73	0,15
Cerdo Cebado de Campo (Extensivo)	245,29	245,98	0,69
Cerdo Cebado de Bellota 100% Ibérico	313,04	315,47	2,43
DESVIEJE			
Reproductores de desvieje	139,13	139,13	0,00
REPRODUCTORES			
Reproductores >6 meses	289,25	289,25	0,00
CASTRONAS			
Castronas	95,65	95,65	0,00

Denominaciones de acuerdo con la Norma de Calidad (RD 4/2014)

Para información sobre precios de productos agrícolas y ganaderos en otros Estados Miembros de la UE:

<https://ec.europa.eu/agriculture/>



MINISTERIO
DE AGRICULTURA, PESCA
Y ALIMENTACION