

PRECIOS COYUNTURALES



SEMANA 46 – 2021
Del 15 al 21 de noviembre



SUBSECRETARÍA

Subdirección General de Análisis, Coordinación y Estadística

sgapc@mapa.es

<https://www.mapa.gob.es/es/estadistica/temas/>

Publicación elaborada por la
Subsecretaría
Subdirección General de Análisis, Coordinación y Estadística

**MINISTERIO
DE AGRICULTURA, PESCA
Y ALIMENTACIÓN**

© Ministerio de Agricultura, Pesca y Alimentación
Secretaría General Técnica
Centro de Publicaciones
Catálogo de Publicaciones de la Administración General del Estado:
<https://cpage.mpr.gob.es/>

N.I.P.O.: 003190900

Se permite la utilización, copia o reproducción de los datos de este Boletín siempre que se cite expresamente su procedencia.

Índice:

	PÁGINA
PRECIOS MEDIOS NACIONALES.....	4
PRECIOS MEDIOS NACIONALES DE PRODUCTOS AGRÍCOLAS.....	4 - 6
PRECIOS MEDIOS NACIONALES DE PRODUCTOS GANADEROS.....	7 - 8
PRECIOS EN MERCADOS REPRESENTATIVOS DE CEREALES, VINOS Y ACEITES.....	9
PRECIOS MEDIOS EN MERCADOS REPRESENTATIVOS DE CEREALES.....	9 - 11
PRECIOS MEDIOS EN MERCADOS REPRESENTATIVOS DE VINOS.....	12
PRECIOS MEDIOS EN MERCADOS REPRESENTATIVOS DE ACEITES.....	13
PRECIOS DE PRODUCCIÓN DE FRUTAS Y HORTALIZAS EN EL MERCADO INTERIOR.....	14
PRECIOS DE PRODUCCIÓN EN EL MERCADO INTERIOR: FRUTAS.....	14
PRECIOS DE PRODUCCIÓN EN EL MERCADO INTERIOR: PRODUCTOS HORTÍCOLAS.....	16 - 17
PRECIOS REPRESENTATIVOS DE PRODUCTOS GANADEROS.....	18
PRECIOS REPRESENTATIVOS DE PRODUCTOS GANADEROS: BOVINO.....	18
PRECIOS REPRESENTATIVOS DE PRODUCTOS GANADEROS: OVINO.....	19
PRECIOS REPRESENTATIVOS DE PRODUCTOS GANADEROS: PORCINO.....	20 - 21



1. PRECIOS MEDIOS NACIONALES

1.1. PRECIOS MEDIOS NACIONALES DE PRODUCTOS AGRÍCOLAS

1.1.1. Precios Medios Nacionales de Cereales, Arroz, Oleaginosas, Tortas, Proteicos, Vinos y Aceites.					
PRODUCTOS AGRÍCOLAS (especificaciones)		Semana 45 08-14/11 2021	Semana 46 15-21/11 2021	Variación semanal euros	Variación semanal %
CEREALES					
(1)	Trigo blando panificable (€/t)	304,41	303,55	-0,86	-0,28
(1)	Trigo duro (€/t)	536,20	530,00	-6,20	-1,16
(1)	Cebada pienso (€/t)	299,31	300,99	1,68	0,56
(1)	Cebada malta (€/t)	304,89	304,16	-0,73	-0,24
(1)	Maíz grano (€/t)	283,77	284,01	0,24	0,08
ARROZ					
(2)	Arroz cáscara japónica (€/t)	353,60	344,80	-8,80	-2,49
(2)	Arroz cáscara indica (€/t)	359,42	357,97	-1,45	-0,40
(3)	Arroz blanco japónica (€/t)	656,34	667,78	11,44	1,74
(3)	Arroz blanco indica (€/t)	612,90	612,99	0,09	0,01
(3)	Arroz blanco vaporizado (€/t)	671,71	671,71	0,00	0,00
(3)	Arroz partido (€/t)	360,35	361,60	1,25	0,35
SEMILLAS OLEAGINOSAS					
(4)	Pipa de girasol convencional (€/t)	546,56	549,66	3,10	0,57
(4)	Pipa de girasol alto oleico (€/t)	554,32	556,32	2,00	0,36
(4)	Colza (€/t)	475,96	478,54	2,58	0,54
TORTAS DE GIRASOL Y SOJA					
(9)	Torta de girasol. 34%-36% proteína (€/t)	277,13	281,27	4,14	1,49
(9)	Torta de soja. 44%-47% proteína (€/t)	414,10	429,40	15,30	3,69
PROTEICOS					
(10)	Alfalfa. Balas 1ª Cat. 16,5%-18% proteína (€/t)	200,68	200,93	0,25	0,12
(10)	Alfalfa. Pellets estándar. 14%-16% proteína (€/t)	184,33	184,61	0,28	0,15
(4)	Guisantes secos (€/t)	305,37	305,26	-0,11	-0,04
(2)	Lentejas (€/t)	623,48	623,48	0,00	0,00
(2)	Habas secas (€/t)	327,06	327,26	0,20	0,06
(2)	Garbanzos (€/t)	662,67	659,81	-2,86	-0,43
VINOS					
(5)	Vino blanco sin DOP/IGP (€/hectolitro)	33,70	34,24	0,54	1,60
(5)	Vino tinto sin DOP/IGP, 12 p. color (€/hectolitro)	40,76	40,05	-0,71	-1,74
ACEITE DE OLIVA Y ORUJO					
(6)	Aceite de oliva virgen extra < 0,8º (€/100 kg)	315,90	313,88	-2,02	-0,64
(6)	Aceite de oliva virgen, de 0,8º a 2º (€/100 kg)	295,60	287,09	-8,51	-2,88
(6)	Aceite de oliva lampante > 2º (€/100 kg)	276,83	275,24	-1,59	-0,57
(7)	Aceite de oliva refinado (€/100 kg)	293,93	287,77	-6,16	-2,10
(8)	Aceite de orujo de oliva crudo (€/100 kg)	111,23	110,91	-0,32	-0,29
(7)	Aceite de orujo de oliva refinado (€/100 kg)	154,99	153,62	-1,37	-0,88
ACEITE DE GIRASOL					
(7)	Aceite de girasol refinado convencional (€/100 kg)	147,42	148,71	1,29	0,88
(7)	Aceite de girasol refinado alto oleico (€/100 kg)	155,12	156,04	0,92	0,59
ACEITE DE SOJA					
(7)	Aceite refinado de soja (€/100 kg)	141,35	143,02	1,68	1,19
ACEITUNA DE MESA					
(11)	Aceituna de mesa, media de variedades (€/100 kg)	69,13	68,95	-0,18	-0,26
(11)	Variedad Gordal (€/100 kg)	120,00	120,00	0,00	0,00
(11)	Variedad Hojiblanca (€/100 kg)	56,48	56,18	-0,30	-0,53
(11)	Variedad Manzanilla (€/100 kg)	85,00	85,00	0,00	0,00

Posición comercial:

(1) Salida de almacén cargado o entregado al transformador después de intermediario; (2) Granel sobre almacén agricultor/cooperativa
(3) Salida granel industria; (4) Almacén comprador mayorista; (5) Salida bodega; (6) Salida almazara; (7) Salida industria refinadora
(8) Salida industria extractora; (9) Salida industria molituradora; (10) Salida industria deshidratadora; (11) Entrada a entamadora

COMENTARIOS DE MERCADO

- **CEREALES** (▲=▼): Semana de variaciones dispares en las cotizaciones de los diferentes tipos de cereales, con subidas del 0,56% en la **cebada pienso** y del 0,08% en el **maíz grano**. Las bajadas de precios las encabeza el **trigo duro**, con un descenso del -1,16%, seguido del **trigo blando panificable** (-0,28%) y de la **cebada malta** (-0,24%).
- **ARROZ** (▲=▼): Variaciones divergentes en los precios de los diferentes tipos de arroz, destacando las subidas anotadas en el **arroz blanco japónica** (1,74%) y en el **arroz partido** (0,35%) y las bajadas en el **arroz cáscara japónica** (-2,49%) y en el **arroz cáscara indica** (-0,40%).
- **SEMILLAS OLEAGINOSAS** (▲): Los precios de las diferentes semillas oleaginosas anotan leves subidas (0,57% en la **pipa de girasol convencional**, 0,36% en la **pipa de girasol alto oleico** y 0,54% en la **semilla de colza**).
- **TORTAS DE GIRASOL Y SOJA** (▲): Subida de cotizaciones considerable en la **torta de soja** (3,69%) y más comedida es la subida anotada en la **torta de girasol** (1,49%).
- **PROTEICOS** (▲=▼): Estabilidad general en los precios semanales de los productos proteicos, registrándose un descenso de precios algo más significativo en los **garbanzos** (-0,43%).
- **VINOS** (▼▲): Subida del 1,60% en el precio del **vino blanco sin DOP/IGP** y bajada del -1,74% en el **vino tinto sin DOP/IGP**.
- **ACEITE DE OLIVA Y ORUJO** (▼): Los precios de los diferentes tipos de aceite de oliva anotan bajadas, las cuales van desde el -2,88% anotado en el **aceite de oliva virgen de 0,8º a 2º** hasta el -0,29% del **aceite de orujo de oliva crudo**, pasando por el -0,64% del **aceite de oliva virgen extra <0,8º**, el -0,57% del **aceite de oliva lampante >2º**, el -2,10% del **aceite de oliva refinado** y el -0,88% del **aceite de orujo de oliva refinado**.
- **ACEITE DE GIRASOL** (▲): Subida del 0,88% en el **refinado convencional** y del 0,59% en el **refinado alto oleico**.
- **ACEITE DE SOJA** (▲): Subida del 1,19%.
- **ACEITUNA DE MESA** (▲=▼): Esta semana se registra un leve descenso en el precio medio de la aceituna de mesa (-0,26%), debido a la bajada de precios en la **variedad Hojiblanca** (-0,53%).

1.1.2. Precios Medios Nacionales en Origen de Frutas y Hortalizas					
PRODUCTOS AGRÍCOLAS (especificaciones)		Semana 45 08/11-14/11 2021	Semana 46 15/11-21/11 2021	Variación semanal euros	Variación semanal %
FRUTAS					
(1)	Clementina (€/100 kg)	33,36	33,76	0,40	1,19%
(1)	Limón (€/100 kg)	30,53	27,93	-2,61	-8,54%
(1)	Mandarina (€/100 kg)	29,97	32,79	2,82	9,42%
(1)	Naranja Grupo Blancas (€/100 kg)	-	17,91	-	-
(1)	Naranja Salustiana (€/100 kg)*	-	17,92	-	-
(1)	Naranja Grupo Navel (€/100 kg)	16,33	15,72	-0,61	-3,72%
(1)	Naranja Navelina (€/100 kg)*	16,33	15,64	-0,69	-4,20%
(1)	Satsuma (€/100 kg)	20,98	17,23	-3,75	-17,89%
(1)	Manzana Fuji (€/100 kg)*	60,89	70,83	9,94	16,33%
(1)	Manzana Gala (€/100 kg)*	50,50	50,55	0,06	0,11%
(1)	Manzana Golden (€/100 kg)*	45,76	45,26	-0,50	-1,10%
(1)	Manzana Granny Smith (€/100 kg)*	54,14	47,75	-6,39	-11,80%
(1)	Manzana Red Delicious y demás var. rojas (€/100 kg)*	68,87	63,91	-4,95	-7,19%
(1)	Pera Blanquilla (€/100 kg)	68,20	73,45	5,25	7,69%
(1)	Pera Conferencia (€/100 kg)	71,30	72,21	0,92	1,29%
(1)	Aguacate (€/100 kg)	129,35	160,06	30,71	23,75%
(1)	Caqui (€/100 kg)	31,95	29,81	-2,14	-6,69%
(1)	Granada (€/100 kg)	61,52	63,50	1,98	3,23%
(1)	Higo (€/100 kg)	210,48	219,36	8,87	4,21%
(1)	Plátano (€/100 kg)*	64,15	64,78	0,63	0,98%
(1)	Uva de mesa con semillas (€/100 kg)	95,00	95,00	0,00	0,00%
HORTALIZAS					
(1)	Acelga (€/100kg)	60,96	58,00	-2,96	-4,86%
(1)	Ajo seco (€/100kg)	118,84	118,84	0,00	0,00%
(1)	Alcachofa (€/100kg)	159,47	158,68	-0,79	-0,50%
(1)	Berenjena (€/100 kg)	50,19	49,62	-0,57	-1,14%
(1)	Brócoli (€/100 kg)	59,13	61,32	2,20	3,72%
(1)	Calabacín (€/100 kg)	70,61	69,72	-0,89	-1,26%
(1)	Cebolla (€/100 kg)	12,88	12,91	0,04	0,29%
(1)	Champiñón (€/100kg)	171,83	172,30	0,47	0,27%
(1)	Coliflor (€/100 kg)	53,54	57,37	3,83	7,14%
(1)	Col-repollo de hoja lisa (€/100kg)	79,50	80,42	0,92	1,15%
(1)	Escarola (€/100 ud)	37,94	37,60	-0,34	-0,90%
(1)	Espinaca (€/100 kg)	109,67	98,42	-11,25	-10,26%
(1)	Haba verde (€/100 kg)	139,00	139,50	0,50	0,36%
(1)	Judía verde tipo plana (€/100 kg)	170,42	162,88	-7,54	-4,43%
(1)	Lechuga Romana (€/100 ud)	24,27	25,04	0,77	3,19%
(1)	Pepino (€/100 kg)	71,28	76,59	5,32	7,46%
(1)	Pimiento verde tipo italiano (€/100 kg)	36,88	46,06	9,18	24,90%
(1)	Puerro (€/100 kg)	54,93	55,63	0,70	1,27%
(1)	Tomate cereza (€/100 kg)*	102,68	94,18	-8,50	-8,28%
(1)	Tomate racimo (€/100 kg)*	53,32	57,19	3,88	7,27%
(1)	Tomate redondo liso (€/100 kg)*	53,02	52,60	-0,42	-0,80%
(1)	Zanahoria (€/100 kg)	17,76	18,37	0,61	3,43%
(1)	Patata (€/100 kg)	22,27	20,23	-2,04	-9,16%

Posición comercial:

(1) Granel: En árbol, finca, almacén agricultor, alhóndiga, lonja, etc. En cítricos y uva de mesa, los precios se dan "en árbol" y "en cepa" respectivamente. Los precios del plátano, por las peculiaridades de su comercialización, son estimados a partir de las cotizaciones obtenidas y contrastadas por la organización de productores (OP), en la posición comercial "venta en verde al madurador".

*Precios notificados a la Comisión Europea (art. 11 y anexo I.5.c del Reglamento de Ejecución (UE) 2017/1185).

COMENTARIOS DE MERCADO

• **CÍTRICOS (▼▲):** Entran en cotización las **naranjas grupo Blancas -Salustiana** fundamentalmente- en unos valores sensiblemente inferiores a los registrados la campaña pasada en las mismas fechas. Siguen bajando el **limón** (-8,54 %) y las **naranjas tipo Navel** (-3,72 %). En contraste, repunta la **mandarina** (9,42 %), acompañada esta semana por la **clementina** (1,19 %), que también sube, aunque levemente. Prosigue el ajuste a la baja del precio medio de la **satsuma** (-17,89 %).

• **FRUTA DE PEPITA (▲▼):** Se aprecia notablemente esta semana la **manzana Fuji** (16,33 %) -impulsada principalmente desde los mercados gerundenses-, mientras que se observan descensos considerables en los precios medios en origen de las **manzanas Granny Smith** (-11,8 %) y **rojas** (-7,19 %), propiciados en buena medida por la entrada en cotización de estas variedades en Lérida. No abandonan la senda ascendente las **peras**, tanto la **Blanquilla** (7,69 %) -en niveles unos 20 cent./kg por encima de los del año pasado en la misma semana- como, menos acusadamente, la **Conferencia** (1,29 %) -también en cotas superiores a las de 2020 en el mismo periodo-.

• **OTRAS FRUTAS (▲▼):** Pudiéndose dar por finalizada la campaña de la fruta de hueso, en el apartado de **otras frutas** vuelve a destacar esta semana el incremento del precio medio del **aguacate** (23,75 %), tras la entrada en cotización, esta vez en Málaga, de la variedad más apreciada, la Hass. Pierde fuerza el **caqui** (-6,69 %) y relativa estabilidad en el resto de productos.

• **HORTALIZAS (▲▼):** Después de las fuertes subidas de la anterior, variaciones de menor magnitud esta semana en las cotizaciones de los hortalizas en seguimiento, pudiendo destacarse la subida del **pimiento verde italiano** (24,9%), tras no verse afectado por los incrementos de la semana pasada. Solo en la **espinaca** (-10,26 %), tras la entrada en cotización de varios mercados andaluces a unos niveles algo inferiores a los que se venían registrando, se anota un descenso por debajo del -10%. Continúa el proceso de ajuste de la **patata** (-9,16 %) según cobran mayor importancia relativa en la comercialización mercados con menores cotizaciones.

1.1.3. Precios Medios Nacionales de Productos Agrícolas: Gráficos

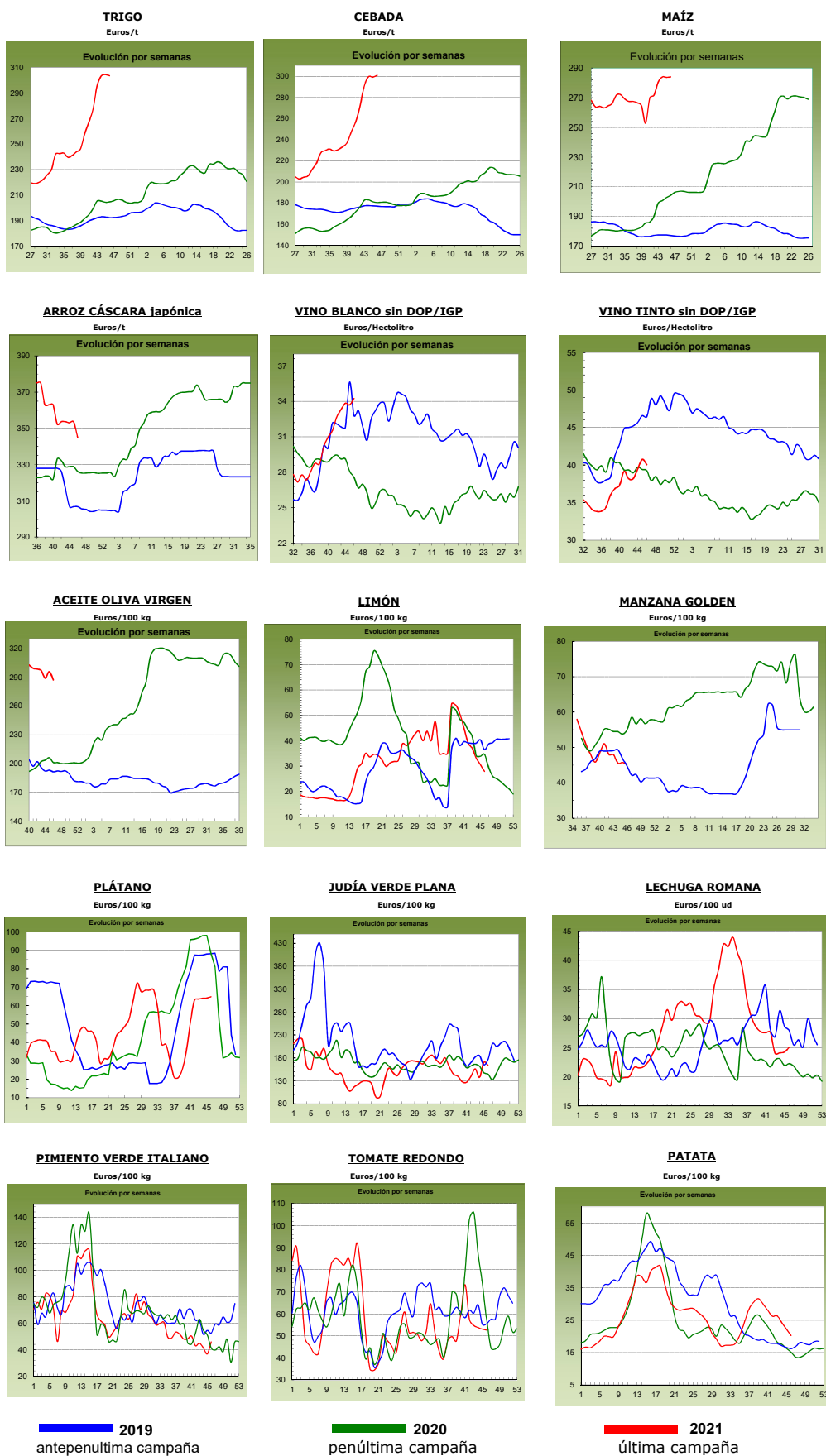

1.2. PRECIOS MEDIOS NACIONALES DE PRODUCTOS GANADEROS

1.2.1. Precios Medios Nacionales de Productos Ganaderos				
PRODUCTOS GANADEROS (especificaciones)	Semana 45 08-14/11 2021	Semana 46 15-21/11 2021	Variación semanal euros	Variación semanal %
VACUNO				
(1) Ternera, 180-300 kilos (€/100 kg canal)	398,50	402,24	3,74	0,94
(1) Machos de 12 a 24 meses (Clase R) (€/100 kg canal)	415,38	420,99	5,61	1,35
(1) Animales de 8 a 12 meses (Clase R) (€/100 kg canal)	424,98	428,18	3,20	0,75
(1) Bovino vivo, conjunto categorías (€/100 kg vivo)	210,10	212,43	2,33	1,11
CORDERO				
(1) Corderos 9-19 kilos (€/100 kg canal)	817,74	832,36	14,62	1,79
(1) Corderos 12-16 kilos (€/100 kg canal)	771,24	787,33	16,09	2,09
(1) Corderos Ligeros (12-13 kilos) (€/100 kg canal)	778,33	795,12	16,79	2,16
(1) Corderos Pesados (13-16 kilos) (€/100 kg canal)	764,16	779,54	15,38	2,01
PORCINO				
(1) Porcino >60% magro (Clase S) (€/100 kg canal)	131,85	132,17	0,32	0,24
(1) Porcino 60-55% magro (Clase E) (€/100 kg canal)	126,30	126,01	-0,29	-0,23
(1) Porcino 55-50% magro (Clase U) (€/100 kg canal)	127,09	126,57	-0,52	-0,41
(1) Porcino 50-45% magro (Clase R) (€/100 kg canal)	119,15	121,54	2,39	2,01
(1) Lechon 20 kg (€/unidad)	23,85	24,54	0,69	2,89
POLLO				
(2) Pollo, media de canales del 83% y 65% rdto. (€/100 kg canal)	171,72	171,72	0,00	0,00
(2) Pollo P10 (83% rdto.) (€/100 kg canal)	160,93	160,93	0,00	0,00
(2) Pollo P90 (65% rdto.) (€/100 kg canal)	172,54	172,54	0,00	0,00
HUEVOS				
(3) Huevos Tipo Jaula, media Clase L y M (€/100 kg)	112,78	112,78	0,00	0,00
(3) Huevos Tipo Jaula - Clase L (€/docena)	0,90	0,90	0,00	0,00
(3) Huevos Tipo Jaula - Clase M (€/docena)	0,80	0,80	0,00	0,00
(3) Huevos Tipo Suelo media Clase L y M (€/100 kg)	120,37	125,53	5,16	4,29
(3) Huevos Tipo Suelo - Clase L (€/docena)	0,97	1,01	0,04	3,70
(3) Huevos Tipo Suelo - Clase M (€/docena)	0,85	0,89	0,04	4,95
CONEJO				
(4) Conejo 1,8-2,2 kilo, vivo (€/100 kg)	222,25	224,07	1,82	0,82
LECHE Y PRODUCTOS LÁCTEOS				
(6) Suero de leche en polvo (€/100 kg)	101,26	102,75	1,49	1,47
(6) Mantequilla sin sal (formato 25 kg) (€/100 kg)	532,40	511,63	-20,77	-3,90
(5) Leche cruda de vaca (€/100 litros). Fuente: INFOLAC	Precio septiembre 2021: 33,20 €/100 litros			
MIEL				
(7) Miel multifloral a granel (€/100 kg)	Precio septiembre 2021: 343,39 €/100 kg			

Posición comercial:

(1) Entrada matadero; (2) Salida muelle matadero; (3) Salida muelle centro de embalaje; (4) Salida granja;
 (5) Precio pagado al ganadero; (6) Precio franco fábrica sin impuestos ni costes; (7) Venta a la industria o mayorista

COMENTARIOS DE MERCADO

- **VACUNO (▲)**: Las cotizaciones de las **canales de vacuno** suben esta semana, con variaciones del 0,94% en las canales de las terneras, del 1,35% en las de los machos 12-24 meses y del 0,75% en las de los animales 8-12 meses. La subida cuantificada esta semana en los precios de los **animales vivos** es del 1,11%.
- **OVINO (▲)**: Las cotizaciones medias de las **canales de cordero** anotan esta semana una subida del 2,01%.
- **PORCINO (▲)**: Subida semanal del 0,40% en el precio medio de las diferentes clasificaciones de **canales de porcino de capa blanca**. Las cotizaciones de los **porcinos cebados vivos** (=) permanecen invariables respecto a la semana anterior. El precio del **lechón base 20 kg** (▲) anota una subida semanal del 2,89%.
- **POLLOS (=)**: Sin variaciones en las cotizaciones de las **canales de pollo** esta semana.
- **HUEVOS (=)**: Esta semana se incluye el precio medio nacional de los **huevos tipo "suelo"** junto al precio medio nacional de los **huevos tipo "jaula"**, clasificación que se hace según el método de cría de las gallinas ponedoras. Respecto a los precios, se registran precios idénticos a los de la semana anterior en ambos tipos de huevos y en sus diferentes clases.
- **CONEJO (▲)**: Subida del 0,82% en el precio semanal del **conejo vivo de granja**.
- **PRODUCTOS LÁCTEOS**: Subida del 1,47% en la cotización del **suero de leche en polvo** (▲) y bajada del -3,90% en la de la **mantequilla sin sal** (▼).

1.2.2. Precios Medios Nacionales de Productos Ganaderos: Gráficos

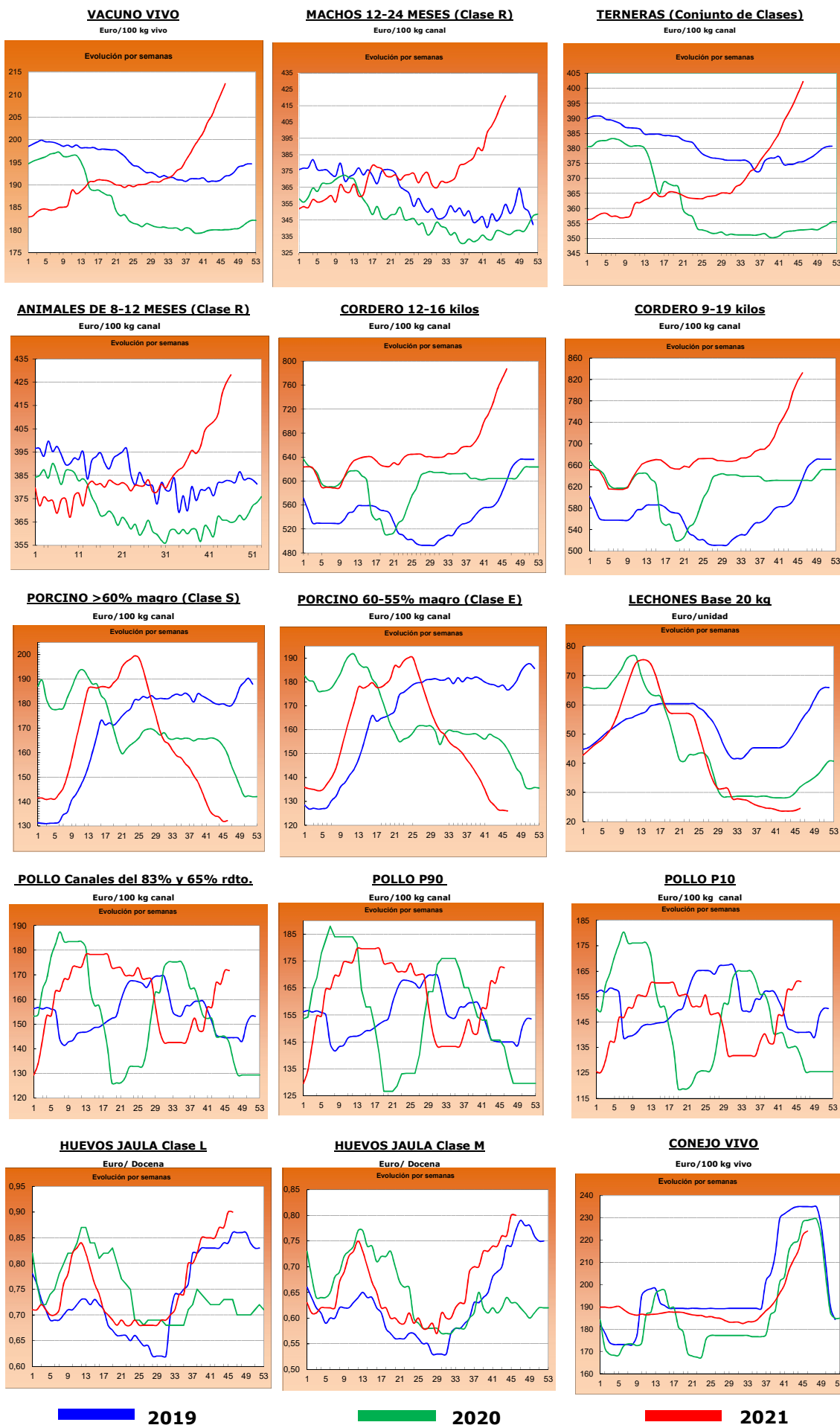

2.- PRECIOS EN MERCADOS REPRESENTATIVOS DE CEREALES, ALFALFA, ARROZ, VINOS, ACEITES Y SEMILLA DE GIRASOL

2.1. PRECIOS EN MERCADOS REPRESENTATIVOS DE CEREALES, ALFALFA Y ARROZ

2.1.1. Precios Medios en Mercados Representativos: Trigo y Alfalfa

Precios en Euro/Tonelada

REGLAMENTO (UE) 2017/1185 DE LA COMISION. Artículo 11, Anexo I. 1. (trigo); Artículo 12 (a), Anexo II.2 (alfalfa)

TRIGO: Salida de almacén cargado o entregado al transformador después de intermediario. Mercancia nacional y/o importada.

ALFALFA: Salida industria deshidratadora

PRODUCTO	MERCADO REPRESENTATIVO	Semana 45 08-14/11	Semana 46 15-21/11	Variación €
Trigo Blando Panificable	Albacete	300,80	300,80	0,00
	Ávila	308,00	308,00	0,00
	Barcelona	325,00	335,00	10,00
	Burgos	304,60	297,40	-7,20
	Cádiz	313,00	316,00	3,00
	Ciudad Real	280,00	280,00	0,00
	Cuenca	284,00	284,00	0,00
	Guadalajara	306,20	306,20	0,00
	Huesca	311,00	315,00	4,00
	León	302,60	302,60	0,00
	Lérida	305,00	309,00	4,00
	Madrid	312,00	312,00	0,00
	Murcia	317,00	317,00	0,00
	Navarra	306,00	306,00	0,00
	Palencia	301,80	300,80	-1,00
	Pontevedra	305,00	305,00	0,00
	Salamanca	308,00	308,00	0,00
	Segovia	302,00	301,20	-0,80
	Sevilla	320,00	320,00	0,00
	Soria	298,00	298,00	0,00
Tarragona	307,00	307,00	0,00	
Toledo	292,00	292,00	0,00	
Valladolid	300,70	301,00	0,30	
Zamora	302,60	302,60	0,00	
Zaragoza	314,00	312,00	-2,00	
Trigo Duro	Cádiz	540,00	540,00	0,00
	Córdoba	532,00	532,00	0,00
	Sevilla	540,00	540,00	0,00
	Toledo	475,00	475,00	0,00
	Zaragoza	531,00	530,00	1,00
Alfalfa Balas	Albacete	195,00	195,00	0,00
	Huesca	210,00	210,00	0,00
	Lérida	196,50	196,50	0,00
	Navarra	200,00	200,00	0,00
	Palencia	169,00	169,00	0,00
	Toledo	230,00	230,00	0,00
	Zaragoza	205,00	205,67	0,67
Alfalfa Pellets	Albacete	182,00	182,00	0,00
	Huesca	190,50	190,50	0,00
	Lérida	187,50	187,50	0,00
	Navarra	188,00	188,00	0,00
	Palencia	193,00	193,00	0,00
	Toledo	210,00	210,00	0,00
	Zaragoza	173,67	174,33	0,66

2.1.2. Precios Medios en Mercados Representativos: Cebada

Precios en Euro/Tonelada

REGLAMENTO (UE) 2017/1185 DE LA COMISION. Artículo 11, Anexo I. 1.

Salida de almacén cargado o entregado al transformador después de intermediario. Mercancía nacional y/o importada.

PRODUCTO	MERCADO REPRESENTATIVO	Semana 45 08-14/11	Semana 46 15-21/11	Variación €
Cebada Pienso	Albacete	295,10	295,10	0,00
	Ávila	300,00	298,00	-2,00
	Burgos	305,00	296,00	-9,00
	Cádiz	314,00	315,00	1,00
	Ciudad Real	295,10	303,60	8,50
	Córdoba	290,00	310,00	20,00
	La Coruña	305,00	305,00	0,00
	Cuenca	300,00	300,00	0,00
	Granada	310,00	310,00	0,00
	Guadalajara	299,60	298,00	-1,60
	Huesca	301,00	302,00	1,00
	León	305,00	305,00	0,00
	Lérida	295,00	299,00	4,00
	Murcia	306,00	306,00	0,00
	Palencia	298,00	296,00	-2,00
	Salamanca	305,00	302,00	-3,00
	Segovia	303,00	300,00	-3,00
	Soria	298,00	298,00	0,00
	Teruel	305,00	298,00	-7,00
	Toledo	294,80	293,20	-1,60
Valladolid	300,00	300,00	0,00	
Zamora	305,00	305,00	0,00	
Zaragoza	305,00	298,00	-7,00	
Cebada Malta	Albacete	305,00	305,00	0,00
	Burgos	303,80	299,00	-4,80
	Ciudad Real	301,00	307,40	6,40
	Cuenca	305,00	305,00	0,00
	Guadalajara	303,60	302,80	-0,80
	Huesca	305,00	306,00	1,00
	Madrid	310,00	310,00	0,00
	Navarra	306,00	307,00	1,00
	Palencia	300,20	298,40	-1,80
	Salamanca	306,80	305,20	-1,60
	Segovia	301,20	298,00	-3,20
	Soria	298,00	300,40	2,40
	Teruel	310,00	305,00	-5,00
	Toledo	310,00	309,00	-1,00
	Valladolid	303,40	303,00	-0,40
Zamora	304,00	303,20	-0,80	
Zaragoza	310,00	305,00	-5,00	

2.1.3. Precios Medios en Mercados Representativos: Maíz y Arroz

Precios en Euro/Tonelada

REGLAMENTO (UE) 2017/1185 DE LA COMISION. Artículo 11, Anexo I. 1. Cereales y 2 Arroz

Maíz grano: precios salida de almacén cargado. Mercancía nacional y/o importada.

Arroz cáscara precios salida almacén agricultor o en cooperativa, y arroz blanco precios salida industria

PRODUCTO	MERCADO REPRESENTATIVO	Semana 45 08-14/11	Semana 46 15-21/11	Variación €
Maiz Grano	Albacete	287,00	287,00	0,00
	Badajoz	285,00	285,00	0,00
	Cáceres	285,00	285,00	0,00
	Ciudad Real	280,60	284,60	4,00
	Córdoba	275,00	290,00	15,00
	La Coruña	279,00	279,00	0,00
	Gerona	282,00	285,00	3,00
	Huesca	280,00	281,00	1,00
	León	285,80	285,80	0,00
	Lérida	276,00	278,00	2,00
	Madrid	290,00	290,00	0,00
	Navarra	290,00	290,00	0,00
	Pontevedra	279,00	279,00	0,00
	Salamanca	286,60	286,60	0,00
	Sevilla	280,00	280,00	0,00
	Toledo	287,80	287,80	0,00
	Valladolid	288,00	287,80	-0,20
Zamora	281,00	281,00	0,00	
Zaragoza	295,00	286,00	-9,00	
Arroz cáscara (Indica)	Badajoz	350,00	350,00	0,00
	Cáceres	350,00	350,00	0,00
	Cádiz	348,00	324,00	-24,00
	Sevilla	366,00	366,00	0,00
	Tarragona	355,00	355,00	0,00
	Valencia	355,00	325,00	-30,00
Arroz cáscara (Japónica)	Badajoz	359,00	359,00	0,00
	Huesca	380,00	380,00	0,00
	Sevilla	371,00	371,00	0,00
	Tarragona	332,50	332,50	0,00
	Valencia	355,00	325,00	-30,00
	Zaragoza	373,90	373,90	0,00
Arroz blanco (Indica)	Sevilla	611,00	611,00	0,00
	Valencia	630,00	670,00	40,00
Arroz blanco (Japónica)	Sevilla	636,00	636,00	0,00
	Tarragona	687,50	687,50	0,00
	Valencia	660,00	695,00	35,00
Arroz blanco vaporizado	Valencia	631,50	631,50	0,00
Arroz partido	Badajoz	328,75	328,75	0,00
	Sevilla	341,06	341,06	0,00
	Tarragona	420,00	420,00	0,00
	Valencia	383,00	390,00	7,00

2.2. PRECIOS EN MERCADOS REPRESENTATIVOS DE VINOS
--

R. EJECUCIÓN (UE) 2017/1185 DE LA COMISION. Artículo 11, Anexo II. 3.

En €/hectólitro, salida bodega, a granel, pago al contado sin I. V. A.

PRODUCTO	MERCADO REPRESENTATIVO	Semana 45 08-14/11	Semana 46 15-21/11	Variación €
Vino Blanco sin DOP/IPG	Albacete	42,12	44,21	2,09
	Badajoz	42,60	41,42	-1,18
	Ciudad Real	34,02	34,96	0,94
	Cuenca	28,77	27,94	-0,84
	Toledo	26,11	25,79	-0,32
Vino Tinto sin DOP / IPG	Precio de vino tinto referido al producto de 12 puntos de color			
	Albacete	39,80	41,71	1,91
	Badajoz	60,16	61,69	1,54
	Ciudad Real	35,47	35,9	0,44
	Cuenca	40,56	38,89	-1,68
	Murcia	31,76	31,18	-0,58
	Toledo	35,44	36,87	1,43
	Valencia	40,04	39,88	-0,16

2.3. PRECIOS EN MERCADOS REPRESENTATIVOS DE ACEITES Y SEMILLAS DE GIRASOL

Aceites. Precios salida almazara/orujera/refinadora, en €/100 kg, sin I.V.A. Rgto. 2017/1185. Art.11. Anexo I.3.
Semilla de girasol. Precios en almacén del comprador mayorista, en €/100 kg, sin I.V.A. Rgto 2017/1185. Art. 8

PRODUCTO Y ESPECIFICACIONES	MERCADO REPRESENTATIVO	Semana 45 08-14/11	Semana 46 15-21/11	Variación €
ACEITE DE OLIVA VIRGEN EXTRA Menos de 0,8°	Albacete	318,00	318,00	0,00
	Almería	328,46	328,46	0,00
	Badajoz	321,17	325,33	4,17
	Cáceres	322,00	325,00	3,00
	Cádiz	321,15	313,54	-7,61
	Ciudad Real	319,00	322,00	3,00
	Córdoba	314,00	310,00	-4,00
	Cuenca	305,00	302,50	-2,50
	Granada	317,50	313,50	-4,00
	Huelva	311,14	311,14	0,00
	Jaén	307,02	305,62	-1,40
	Málaga	316,00	309,00	-7,00
	Sevilla	319,57	316,00	-3,57
	Tarragona	327,50	322,50	-5,00
Toledo	324,00	324,00	0,00	
ACEITE DE OLIVA VIRGEN De 0,8° a 2°	Albacete	300,00	300,00	0,00
	Badajoz	303,33	304,17	0,83
	Cádiz	290,00	292,57	2,57
	Ciudad Real	296,50	296,00	-0,50
	Córdoba	292,50	286,50	-6,00
	Cuenca	295,00	282,50	-12,50
	Granada	301,00	292,50	-8,50
	Huelva	315,00	315,00	0,00
	Jaén	295,12	285,08	-10,04
	Málaga	297,50	287,50	-10,00
	Sevilla	298,50	291,00	-7,50
	Tarragona	300,00	282,50	-17,50
	Toledo	298,50	297,00	-1,50
	ACEITE DE OLIVA LAMPANTE Más de 2°	Albacete	285,00	285,00
Badajoz		274,17	271,83	-2,33
Cáceres		280,00	272,00	-8,00
Cádiz		280,00	280,37	0,37
Ciudad Real		281,00	274,00	-7,00
Córdoba		277,50	275,50	-2,00
Cuenca		275,00	270,00	-5,00
Granada		283,00	270,00	-13,00
Huelva		290,00	290,00	0,00
Jaén		275,22	275,22	0,00
Málaga		283,50	278,50	-5,00
Sevilla		294,50	289,00	-5,50
Tarragona		260,00	250,00	-10,00
Toledo		277,00	273,50	-3,50
ACEITE DE OLIVA REFINADO	Córdoba	295,50	290,50	-5,00
	Jaén	286,00	286,60	0,60
	Sevilla	296,00	286,00	-10,00
	Tarragona	292,50	288,75	-3,75
ACEITE DE ORUJO DE OLIVA CRUDO	Córdoba	113,25	111,25	-2,00
	Jaén	111,52	111,52	0,00
	Málaga	112,25	112,25	0,00
	Sevilla	111,00	111,00	0,00
	Tarragona	110,00	110,00	0,00
	Toledo	105,00	105,00	0,00
ACEITE DE ORUJO DE OLIVA REFINADO	Sevilla	155,50	154,00	-1,50
PIPA DE GIRASOL Alto oleico	Centro	548,35	549,64	1,29
	Norte	556,95	558,04	1,10
	Sur	554,40	557,72	3,32
PIPA DE GIRASOL Convencional	Centro	543,12	543,18	0,06
	Norte	550,91	553,25	2,34
	Sur	543,55	548,96	5,41

3. PRECIOS DE PRODUCCIÓN DE FRUTAS Y HORTALIZAS EN EL MERCADO INTERIOR

3.1. PRECIOS DE PRODUCCIÓN EN EL MERCADO INTERIOR FRUTAS

3.1.1. Precios de Producción de Frutas en el Mercado Interior:												
Precios diarios y Precios Medios Ponderados Semanales en mercados representativos provinciales.												
Precios a la salida del centro de acondicionamiento de productos seleccionados, embalados y, en su caso, en palés (€/100 kg peso neto)												

CÍTRICOS

PRODUCTO	MERCADO	VARIEDAD O TIPO	CAT.	CALIBRE	DIA/MES							
					15/11	16/11	17/11	18/11	19/11	20/11	21/11	PMPS
CLEMANTINA	Castellón	Arrufatina	I	1X-3	74,05	61,75	70,36	73,37	73,37	53,13	--	68,62
	Valencia	Arrufatina	I	1X-3	72,60	67,84	64,28	59,19	73,00	--	--	65,43
	Castellón	Clemenpons	I	1X-3	104,90	104,90	104,90	104,90	104,90	--	--	104,90
	Valencia	Clemenpons	I	1X-3	99,18	116,14	103,08	110,42	110,42	--	--	106,16
	Castellón	Clemenules	I	1X-3	87,64	91,43	86,87	85,94	86,25	76,83	81,24	86,59
	Valencia	Clemenules	I	1X-3	87,21	88,17	88,02	87,14	85,81	82,37	85,84	87,01
	Valencia	Oronules	I	1X-3	81,14	81,14	81,14	81,14	81,14	--	77,77	79,51
	Huelva	Todas las variedades	I	1X-3	89,00	89,00	89,00	89,00	89,00	--	--	89,00
	Sevilla	Todas las variedades	I	1X-3	80,00	80,00	80,00	80,00	80,00	--	--	80,00
Tarragona	Todas las variedades	I	1X-3	137,52	137,52	137,52	137,52	137,52	--	--	137,52	
LIMÓN	Alicante	Fino	I	3-4	80,01	80,01	81,99	81,00	80,01	--	--	80,58
	Málaga	Fino	I	3-4	99,55	97,59	99,58	99,55	97,59	--	--	98,77
	Murcia	Fino	I	3-4	86,00	85,00	85,00	86,00	85,00	--	--	85,41
MANDARINA	Valencia	Clemenvilla	I	1-2	93,58	95,33	95,33	95,33	95,33	--	--	94,84
	Almería	Todas las variedades	I	1-2	76,00	76,00	76,00	76,00	76,00	--	--	76,00
	Sevilla	Todas las variedades	I	1-2	100,00	100,00	100,00	100,00	100,00	--	--	100,00
NARANJA	Alicante	Navelina	I	3-6	48,88	61,78	48,88	48,88	48,88	46,87	--	53,33
	Castellón	Navelina	I	3-6	64,58	63,22	63,77	64,25	65,04	67,27	--	64,42
	Córdoba	Navelina	I	3-6	52,00	52,00	52,00	52,00	52,00	--	--	52,00
	Huelva	Navelina	I	3-6	58,00	58,00	58,00	58,00	58,00	--	--	58,00
	Sevilla	Navelina	I	3-6	51,04	51,04	51,04	51,04	51,04	--	--	51,04
	Tarragona	Navelina	I	3-6	57,30	57,30	57,30	57,30	57,30	--	--	57,30
	Valencia	Navelina	I	3-6	55,13	54,88	55,79	56,06	59,40	57,62	64,29	57,90
	Castellón	Salustiana	I	3-6	72,42	72,62	69,40	74,46	69,45	64,31	--	69,76
	Valencia	Salustiana	I	3-6	68,00	68,00	68,00	68,00	68,00	--	--	68,00
SATSUMA	Valencia	Owari	I	1X-3	68,97	69,02	69,03	69,13	67,25	91,14	--	68,71
	Tarragona	Todas las variedades	I	1X-3	52,50	52,50	52,50	52,50	52,50	--	--	52,50

FRUTAS DE PEPITA

PRODUCTO	MERCADO	VARIEDAD O TIPO	CAT.	CALIBRE	DIA/MES								
					15/11	16/11	17/11	18/11	19/11	20/11	21/11	PMPS	
MANZANA	Gerona	Fuji	I	65-80	199,51	199,51	199,51	199,51	199,51	--	--	199,51	
	Huesca	Fuji	I	65-80	85,00	85,00	85,00	85,00	85,00	--	--	85,00	
	Lérida	Fuji	I	65-80	79,50	79,50	79,50	79,50	79,50	--	--	79,50	
	Zaragoza	Fuji	I	65-80	106,70	106,70	106,70	106,70	106,70	--	--	106,70	
	Gerona	Golden Delicious	I	65-80	102,03	102,03	102,03	102,03	102,03	--	--	102,03	
	Huesca	Golden Delicious	I	65-80	75,00	75,00	75,00	75,00	75,00	--	--	75,00	
	León	Golden Delicious	I	65-80	40,00	40,00	40,00	40,00	40,00	--	--	40,00	
	Lérida	Golden Delicious	I	65-80	61,71	63,78	64,96	64,07	62,25	--	--	63,27	
	Navarra	Golden Delicious	I	65-80	72,00	72,00	72,00	72,00	72,00	--	--	72,00	
	Zaragoza	Golden Delicious	I	65-80	70,58	70,58	70,58	70,58	70,58	--	--	70,58	
	Gerona	Granny Smith	I	65-80	83,05	83,05	83,05	83,05	83,05	--	--	83,05	
	Lérida	Granny Smith	I	65-80	54,50	54,50	54,50	54,50	54,50	--	--	54,50	
	Zaragoza	Granny Smith	I	65-80	84,94	84,94	84,94	84,94	84,94	--	--	84,94	
	Gerona	Red Delicious	I	65-80	107,48	107,48	107,48	107,48	107,48	--	--	107,48	
	Zaragoza	Red Delicious	I	65-80	63,00	63,00	63,00	63,00	63,00	--	--	63,00	
	Gerona	Royal Gala	I	65-80	91,42	91,42	91,42	91,42	91,42	--	--	91,42	
	Lérida	Royal Gala	I	65-80	64,50	65,23	66,35	66,37	65,72	--	--	65,45	
	Zaragoza	Royal Gala	I	65-80	72,42	72,42	72,42	72,42	72,42	--	--	72,42	
	PERA	Lérida	Blanquilla	I	55-60	89,00	119,06	110,96	108,55	104,03	--	--	108,63
		Navarra	Blanquilla	I	55-60	86,00	86,00	86,00	86,00	86,00	--	--	86,00
Zaragoza		Blanquilla	I	55-60	109,68	109,68	109,68	109,68	109,68	--	--	109,68	
La Rioja		Conferencia	I	55-60	100,00	100,00	100,00	100,00	100,00	--	--	100,00	
León		Conferencia	I	55-60	68,00	68,00	68,00	68,00	68,00	--	--	68,00	
Lérida		Conferencia	I	55-60	89,00	89,00	89,00	89,00	89,00	--	--	89,00	
Zaragoza		Conferencia	I	55-60	106,50	106,50	106,50	106,50	106,50	--	--	106,50	
Lérida		Williams	I	65-75+	--	71,86	--	71,74	72,00	--	--	71,87	

OTRAS FRUTAS

PRODUCTO	MERCADO	VARIEDAD O TIPO	CAT.	CALIBRE	DIA/MES							
					15/11	16/11	17/11	18/11	19/11	20/11	21/11	PMPS
UVA DE MESA	Murcia	Apirenas rojas	I	-	210,00	210,00	210,00	210,00	210,00	--	--	210,00

3.1.2. Precios de Producción de Frutas en el Mercado Interior: Precios Medios Ponderados Semanales Nacionales

Referencia: Reglamento Delegado (UE) 2017/891 de la Comisión, de 13 de marzo (DOUE de 25 de mayo). Art. 55 y Anexo VI
Precios a la salida del centro de acondicionamiento de productos seleccionados, embalados y, en su caso, en palés (€/100kg peso neto)

CÍTRICOS

PRODUCTO	MERCADO	VARIEDAD O TIPO	CAT.	CALIBRE	PRECIO MEDIO PONDERADO SEMANAL NACIONAL Semana 46- 2021: 15/11 - 21/11
CLEMENTINA	ESPAÑA	Todas las variedades	I	1X-3	93,05
LIMÓN	ESPAÑA	Todas las variedades	I	3-4	84,54
MANDARINA	ESPAÑA	Todas las variedades	I	1-2	91,85
NARANJA	ESPAÑA	Navelina	I	3-6	55,85
	ESPAÑA	Salustiana	I	3-6	69,21
SATSUMA	ESPAÑA	Todas las variedades	I	1X-3	56,55

FRUTAS DE PEPITA

PRODUCTO	MERCADO	VARIEDAD O TIPO	CAT.	CALIBRE mm	PRECIO MEDIO PONDERADO SEMANAL NACIONAL Semana 46- 2021: 15/11 - 21/11
MANZANA	ESPAÑA	Fuji	I	65/80	102,67
	ESPAÑA	Golden delicious	I	65/80	74,84
	ESPAÑA	Granny Smith	I	65/80	63,55
	ESPAÑA	Red Delicious y demás Var. Rojas	I	65/80	94,12
	ESPAÑA	Gala	I	65/80	66,65
PERA	ESPAÑA	Blanquilla	I	55/60	108,27
	ESPAÑA	Conferencia	I	60/65+	93,44
	ESPAÑA	Williams	I	65-75+	71,87

OTRAS FRUTAS

PRODUCTO	MERCADO	VARIEDAD O TIPO	CAT.	CALIBRE	PRECIO MEDIO PONDERADO SEMANAL NACIONAL Semana 46- 2021: 15/11 - 21/11
UVA DE MESA	ESPAÑA	Todas las variedades sin pepitas	I	-	210,00

3.2. PRECIOS DE PRODUCCIÓN EN EL MERCADO INTERIOR: PRODUCTOS HORTÍCOLAS

**3.2.1. Precios de Producción de Hortícolas en el Mercado Interior:
Precios diarios y Precios Medios Ponderados Semanales en mercados representativos provinciales.**

Precios a la salida del centro de acondicionamiento de productos seleccionados, embalados y, en su caso, en palés (€/100 kg peso neto)

HORTALIZAS												
PRODUCTO	MERCADO	VARIEDAD O TIPO	CAT.	CALIBRE	DIA/MES							
					15/11	16/11	17/11	18/11	19/11	20/11	21/11	PMPS
ACELGA	La Coruña	Todos los tipos y variedades	-	-	247,00	247,00	247,00	247,00	247,00	--	--	247,00
	Lugo	Todos los tipos y variedades	-	-	250,00	250,00	250,00	250,00	250,00	--	--	250,00
	Navarra	Todos los tipos y variedades	-	-	85,00	85,00	85,00	85,00	85,00	--	--	85,00
	Tarragona	Todos los tipos y variedades	-	-	161,88	161,88	161,88	161,88	161,88	--	--	161,88
AJO	Ciudad Real	Blanco	-	50-60 mm	200,00	200,00	200,00	200,00	200,00	--	--	200,00
	Cuenca	Blanco	-	50-60 mm	209,50	209,50	209,50	209,50	209,50	--	--	209,50
	Toledo	Blanco	-	50-60 mm	212,00	212,00	212,00	212,00	212,00	--	--	212,00
	Albacete	Morado	-	50-80 mm	195,00	195,00	195,00	195,00	195,00	--	--	195,00
	Ciudad Real	Morado	-	50-80 mm	220,00	220,00	220,00	220,00	220,00	--	--	220,00
	Córdoba	Morado	-	50-80 mm	220,00	220,00	220,00	220,00	220,00	--	--	220,00
	Cuenca	Morado	-	50-80 mm	241,50	241,50	241,50	241,50	241,50	--	--	241,50
	Toledo	Morado	-	50-80 mm	240,00	240,00	240,00	240,00	240,00	--	--	240,00
	Albacete	Primavera	-	50-60 mm	137,50	137,50	137,50	137,50	137,50	--	--	137,50
	Ciudad Real	Primavera	-	50-60 mm	180,00	180,00	180,00	180,00	180,00	--	--	180,00
	Córdoba	Primavera	-	50-60 mm	195,87	195,87	195,87	195,87	195,87	--	--	195,87
	Cuenca	Primavera	-	50-60 mm	192,00	192,00	192,00	192,00	192,00	--	--	192,00
	Toledo	Primavera	-	50-60 mm	199,00	199,00	199,00	199,00	199,00	--	--	199,00
ALCACHOFA	Murcia	Todos los tipos y variedades	-	-	155,17	175,86	196,55	196,55	196,55	--	--	184,34
	Navarra	Todos los tipos y variedades	-	-	185,00	185,00	185,00	185,00	185,00	--	--	185,00
APIO	Murcia	Verde	-	-	39,31	41,62	41,62	40,47	40,47	--	--	40,64
BERENJENA	Almería	Todos los tipos y variedades	-	-	112,00	99,25	78,00	76,93	85,00	92,27	--	93,49
	Málaga	Todos los tipos y variedades	-	-	110,00	110,00	110,00	110,00	110,00	--	--	110,00
BRÓCOLI	Murcia	--	-	-	97,32	100,24	92,48	92,48	97,32	--	--	96,23
	Navarra	--	-	-	95,00	95,00	95,00	95,00	95,00	--	--	95,00
CALABACÍN	Almería	Todas las variedades	-	14-21 g	126,00	119,00	122,00	108,50	119,00	114,00	--	116,98
	Málaga	Todas las variedades	-	14-21 g	130,00	130,00	130,00	130,00	130,00	--	--	130,00
CALABAZA	Murcia	Cacahuete	-	-	30,00	30,00	30,00	30,00	30,00	--	--	30,00
CEBOLLA	Albacete	Todos los tipos y variedades	-	-	19,80	19,80	19,80	19,80	19,80	--	--	19,80
	Ávila	Todos los tipos y variedades	-	-	12,00	12,00	12,00	12,00	12,00	--	--	12,00
	Ciudad Real	Todos los tipos y variedades	-	-	35,00	35,00	35,00	35,00	35,00	--	--	35,00
	Cuenca	Todos los tipos y variedades	-	-	23,00	23,00	23,00	23,00	23,00	--	--	23,00
	Lérida	Todos los tipos y variedades	-	-	23,55	23,55	23,55	23,55	23,55	--	--	23,55
	Segovia	Todos los tipos y variedades	-	-	30,00	30,00	30,00	30,00	30,00	--	--	30,00
	Toledo	Todos los tipos y variedades	-	-	25,00	25,00	25,00	25,00	25,00	--	--	25,00
CHAMPIÑÓN	Albacete	Cerrado	-	30-65 mm	190,00	190,00	190,00	190,00	190,00	--	--	190,00
	Cuenca	Cerrado	-	30-65 mm	187,50	187,50	187,50	187,50	187,50	--	--	187,50
	La Rioja	Cerrado	-	30-65 mm	235,50	235,50	235,50	235,50	235,50	--	--	235,50
	Navarra	Cerrado	-	30-65 mm	250,00	250,00	250,00	250,00	250,00	--	--	250,00
COLIFLOR	Barcelona	Todos los tipos y variedades	-	-	70,30	70,30	70,30	70,30	70,30	--	--	70,30
	Granada	Todos los tipos y variedades	-	-	93,00	93,00	93,00	93,00	93,00	--	--	93,00
	La Rioja	Todos los tipos y variedades	-	-	57,90	57,90	57,90	57,90	57,90	--	--	57,90
	Murcia	Todos los tipos y variedades	-	-	89,29	92,10	95,24	95,24	97,37	--	--	93,93
	Navarra	Todos los tipos y variedades	-	-	70,00	70,00	70,00	70,00	70,00	--	--	70,00
	Toledo	Todos los tipos y variedades	-	-	115,00	113,00	113,00	112,00	110,00	--	--	112,60

Precios a la salida del centro de acondicionamiento de productos seleccionados, embalados y, en su caso, en palés (€/100 kg peso neto)

HORTALIZAS (continuación)

PRODUCTO	MERCADO	VARIEDAD O TIPO	CAT.	CALIBRE	DIA/MES							PMPS	
					15/11	16/11	17/11	18/11	19/11	20/11	21/11		
COL-REPOLLO	Málaga	Hoja lisa	-	-	40,00	40,00	40,00	40,00	40,00	40,00	--	--	40,00
	Barcelona	Todos los tipos y variedades	-	-	51,82	51,82	51,82	51,82	51,82	--	--	--	51,82
	La Coruña	Todos los tipos y variedades	-	-	182,00	182,00	182,00	182,00	182,00	--	--	--	182,00
	León	Todos los tipos y variedades	-	-	35,00	35,00	35,00	35,00	35,00	--	--	--	35,00
	Lugo	Todos los tipos y variedades	-	-	200,00	200,00	200,00	200,00	200,00	--	--	--	200,00
	Navarra	Todos los tipos y variedades	-	-	63,00	63,00	63,00	63,00	63,00	--	--	--	63,00
	Orense	Todos los tipos y variedades	-	-	170,00	170,00	170,00	170,00	170,00	--	--	--	170,00
	Pontevedra	Todos los tipos y variedades	-	-	182,00	182,00	182,00	182,00	182,00	--	--	--	182,00
	Segovia	Todos los tipos y variedades	-	-	46,00	46,00	46,00	46,00	46,00	--	--	--	46,00
	Tarragona	Todos los tipos y variedades	-	-	72,00	72,00	72,00	72,00	72,00	--	--	--	72,00
ESCAROLA	Navarra	Todos los tipos y variedades	-	-	133,00	133,00	133,00	133,00	133,00	--	--	--	133,00
	Toledo	Todos los tipos y variedades	-	-	109,45	109,45	109,45	109,45	109,45	--	--	--	109,45
ESPINACA	Murcia	Todos los tipos y variedades	-	-	155,41	145,00	150,00	155,00	145,00	--	--	--	150,11
	Segovia	Todos los tipos y variedades	-	-	46,00	46,00	46,00	46,00	46,00	--	--	--	46,00
	Toledo	Todos los tipos y variedades	-	-	120,00	120,00	120,00	120,00	120,00	--	--	--	120,00
JUDÍA VERDE	Almería	Plana	-	-	261,50	268,33	230,50	234,00	208,00	217,65	--	--	237,17
	Granada	Plana	-	-	331,00	319,00	296,00	283,00	323,00	351,00	--	--	319,99
	Málaga	Plana	-	-	240,00	240,00	240,00	240,00	240,00	--	--	--	240,00
	Lérida	Todos los tipos y variedades	-	-	371,00	371,00	371,00	371,00	371,00	--	--	--	371,00
	Tarragona	Todos los tipos y variedades	-	-	105,00	105,00	105,00	105,00	105,00	--	--	--	105,00
LECHUGA	Murcia	Baby	I	-	85,00	89,00	92,00	90,00	89,00	--	--	--	88,87
	Murcia	Iceberg	I	400g y+	65,83	70,97	75,09	72,00	70,97	--	--	--	70,82
	Murcia	Romana	I	600g y+	57,00	59,00	59,71	61,00	59,00	--	--	--	59,12
	Lérida	Todos los tipos y variedades	I	400g y+	61,10	61,10	61,10	61,10	61,10	--	--	--	61,10
	Navarra	Todos los tipos y variedades	I	400g y+	135,00	135,00	135,00	135,00	135,00	--	--	--	135,00
	Segovia	Todos los tipos y variedades	I	400g y+	43,00	43,00	43,00	43,00	43,00	--	--	--	43,00
MELÓN	Almería	Piel de Sapo	-	-	--	64,00	58,00	56,00	69,00	74,00	--	--	63,10
	Almería	De Almería	-	350-500 g	94,60	84,56	91,74	94,51	92,83	90,58	--	--	91,83
PEPINO	Granada	De Almería	-	350-500 g	114,00	110,00	117,00	119,00	119,00	119,00	--	--	116,06
	Murcia	Español	-	-	150,00	135,00	123,00	136,00	140,00	--	--	--	136,60
	Almería	Morico	-	-	--	132,00	--	110,00	--	122,00	--	--	123,53
	Almería	Cuadrado Color	I	70 mm y +	--	98,00	--	92,00	--	111,00	--	--	99,45
PIMIENTO	Granada	Cuadrado Color	I	70 mm y +	110,26	134,00	131,76	127,80	127,60	129,71	--	--	125,99
	Almería	Cuadrado Verde	I	70 mm y +	56,00	72,00	69,00	64,00	67,00	--	--	--	65,60
	Almería	Italiano Verde	I	40 mm y +	--	72,00	--	64,00	--	79,20	--	--	74,57
	Ciudad Real	Italiano Verde	I	40 mm y +	75,00	77,00	80,00	83,00	85,00	--	--	--	80,00
	Málaga	Italiano Verde	I	40 mm y +	100,00	100,00	100,00	100,00	100,00	--	--	--	100,00
	Barcelona	Todos los tipos y variedades	-	-	93,50	93,50	93,50	93,50	93,50	--	--	--	93,50
PUERRO	Navarra	Todos los tipos y variedades	-	-	83,00	83,00	83,00	83,00	83,00	--	--	--	83,00
	Pontevedra	Todos los tipos y variedades	-	-	162,00	162,00	162,00	162,00	162,00	--	--	--	162,00
	Segovia	Todos los tipos y variedades	-	-	69,00	69,00	69,00	69,00	69,00	--	--	--	69,00
	Toledo	Todos los tipos y variedades	-	-	107,40	105,00	103,00	100,00	99,00	--	--	--	102,88
	Almería	Cereza	I	-	--	105,00	88,00	103,00	117,00	126,00	--	--	106,33
	Ciudad Real	Cereza	I	-	105,00	109,00	113,00	113,00	115,00	--	--	--	111,00
TOMATE	Granada	Cereza	I	-	185,31	185,31	185,31	185,31	185,31	--	--	--	185,31
	Málaga	Cereza	I	-	222,03	222,03	222,03	222,03	222,03	--	--	--	222,03
	Murcia	Cereza	I	-	100,00	135,00	170,00	135,00	115,00	--	--	--	132,26
	Almería	Racimo	I	-	--	77,00	75,00	78,00	97,00	98,00	--	--	84,99
	Ciudad Real	Racimo	I	-	88,00	93,00	95,00	97,00	100,00	--	--	--	94,60
	Granada	Racimo	I	-	75,00	75,00	75,00	75,00	75,00	--	--	--	75,00
	Almería	Redondo	I	57-100mm	82,00	72,29	70,53	74,50	74,50	84,71	--	--	75,79
	Barcelona	Redondo	I	57-100mm	100,70	100,70	100,70	100,70	100,70	--	--	--	100,70
	Ciudad Real	Redondo	I	57-100mm	95,00	97,00	100,00	103,00	105,00	--	--	--	100,00
	Granada	Redondo	I	57-100mm	78,00	78,00	78,00	78,00	78,00	--	--	--	78,00
	Málaga	Redondo	I	57-100mm	110,00	110,00	110,00	110,00	110,00	--	--	--	110,00
	Murcia	Redondo	I	57-100mm	51,00	46,00	41,00	36,00	31,00	--	--	--	40,65
	Burgos	Todos los tipos y variedades	-	-	24,00	24,00	24,00	24,00	24,00	--	--	--	24,00
	Cádiz	Todos los tipos y variedades	-	-	79,80	79,80	79,80	79,80	79,80	--	--	--	79,80
Segovia	Todos los tipos y variedades	-	-	32,00	32,00	32,00	32,00	32,00	--	--	--	32,00	
Toledo	Todos los tipos y variedades	-	-	35,00	35,00	35,00	35,00	35,00	--	--	--	35,00	
Valladolid	Todos los tipos y variedades	-	-	27,00	27,00	27,00	27,00	27,00	--	--	--	27,00	

3.2.2. Precios de Producción de Hortícolas en el Mercado Interior: Precios Medios Ponderados Semanales Nacionales

Referencia: Reglamento Delegado (UE) 2017/891 de la Comisión, de 13 de marzo (DOUE de 25 de mayo). Art. 55 y Anexo VI

Precios a la salida del centro de acondicionamiento de productos seleccionados, embalados y, en su caso, en palés (€/100kg peso neto)

HORTALIZAS

PRODUCTO	MERCADO	VARIEDAD O TIPO	CAT.	CALIBRE	PRECIO MEDIO PONDERADO SEMANAL NACIONAL Semana 46- 2021: 15/11 - 21/11
AJO	ESPAÑA	Blanco	-	50-60 mm	201,76
	ESPAÑA	Morado	-	45-55 mm	209,37
	ESPAÑA	Primavera	-	50-60 mm	161,01
BERENJENA	ESPAÑA	Todos los tipos y variedades	-	40+ /70+	93,93
CALABACÍN	ESPAÑA	Todas las variedades	-	14-21	118,06
CEBOLLA	ESPAÑA	Todos los tipos y variedades	-	-	24,18
CHAMPIÑÓN	ESPAÑA	Cerrado	-	Medio (30-65 mm)	200,38
COLIFLOR	ESPAÑA	Todos los tipos y variedades	-	-	85,16
COL-REPOLLO	ESPAÑA	Todos los tipos y variedades	I	-	141,93
JUDÍA VERDE	ESPAÑA	Todos los tipos y variedades	-	-	269,74
LECHUGA	ESPAÑA	Todos los tipos y variedades	I	400 g o superior	67,19
MELÓN	ESPAÑA	Todos los tipos y variedades	-	-	63,10
PEPINO	ESPAÑA	Variedades lisas	-	350-500 g	101,10
PIMIENTO DULCE	ESPAÑA	Todos los tipos y variedades	I	40 mm o superior	81,67
PUERRO	ESPAÑA	Todos los tipos y variedades	-	-	71,93
TOMATE	ESPAÑA	Cereza	I	-	132,01
	ESPAÑA	Racimo	I	-	83,01
	ESPAÑA	Redondo	I	57-100mm	70,44
ZANAHORIA	ESPAÑA	Todos los tipos y variedades	-	-	30,73

4. PRECIOS REPRESENTATIVOS DE PRODUCTOS GANADEROS

4.1. PRECIOS REPRESENTATIVOS DE PRODUCTOS GANADEROS: BOVINO

4.1.1. Precios Medios Nacionales de Canales de Bovino Pesado

PRECIO MEDIO NACIONAL (€/100kg Canal) DE CANALES DE BOVINO PESADO SEGÚN MODELO COMUNITARIO DE CLASIFICACIÓN R 2017/1182, R 2017/1184, RD 815/2018 (Euro/100kg canal)

CATEGORÍA	CLASE DE CONFORMACIÓN Y DE ESTADO DE ENGRASAMIENTO	Semana 45 08-14/11 2021	Semana 46 15-21/11 2021	Variación €
Categoría A: Canales de machos jóvenes sin castrar de más de un año y menos de dos	Muy buena y poco cubierta (U-2)	429,12	433,20	4,08
	Muy buena y cubierta (U-3)	424,54	434,61	10,07
	Precio medio ponderado Categoría U	426,04	434,15	8,11
	Buena y poco cubierta (R-2)	422,26	399,67	-22,59
	Buena y cubierta (R-3)	413,64	426,39	12,75
	Precio medio ponderado Categoría R	415,38	420,99	5,61
	Menos buena y poco cubierta (O-2)	372,85	405,00	32,15
Menos buena y cubierta (O-3)	386,02	407,43	21,41	
Precio medio ponderado Categoría O	381,44	406,59	25,15	
Categoría D: Canales de hembras que hayan parido	Mediocre y poco cubierta (P-2)	253,48	255,21	1,73
	Mediocre y cubierta (P-3)	258,88	270,36	11,48
	Precio medio ponderado Categoría P	254,03	256,75	2,72
	Buena y cubierta (R-3)	298,25	307,37	9,12
	Buena y grasa (R-4)	347,30	372,11	24,81
	Precio medio ponderado Categoría R	313,62	327,65	14,03
	Menos buena y poco cubierta (O-2)	258,11	259,11	1,00
	Menos buena y cubierta (O-3)	281,66	299,36	17,70
Menos buena y grasa (O-4)	357,88	362,16	4,28	
Precio medio ponderado Categoría O	285,20	295,10	9,90	
Categoría E: Canales de otras hembras (de 12 meses o más)	Muy buena y poco cubierta (U-2)	437,84	444,99	7,15
	Muy buena y cubierta (U-3)	405,28	430,44	25,16
	Precio medio ponderado Categoría U	411,42	433,18	21,76
	Buena y poco cubierta (R-2)	423,91	426,50	2,59
	Buena y cubierta (R-3)	421,65	406,50	-15,15
	Buena y grasa (R-4)	443,07	423,09	-19,98
	Precio medio ponderado Categoría R	422,99	409,60	-13,39
	Menos buena y poco cubierta (O-2)	326,96	346,92	19,96
	Menos buena y cubierta (O-3)	350,12	366,08	15,96
Menos buena y grasa (O-4)	398,22	411,31	13,09	
Precio medio ponderado Categoría O	347,47	364,01	16,54	
Categoría Z: Canales de animales desde 8 a menos de 12 meses	Muy buena y poco cubierta (U-2)	440,38	441,61	1,23
	Muy buena y cubierta (U-3)	427,49	437,56	10,07
	Precio medio ponderado Categoría U	432,34	439,08	6,74
	Buena y poco cubierta (R-2)	429,16	422,94	-6,22
	Buena y cubierta (R-3)	423,90	429,54	5,64
	Precio medio ponderado Categoría R	424,98	428,18	3,20
	Menos buena y poco cubierta (O-2)	359,50	346,70	-12,80
	Menos buena y cubierta (O-3)	375,26	390,96	15,70
Precio medio ponderado Categoría O	367,22	368,38	1,16	

4.1.2. Precios Medios Nacionales del Bovino Vivo

R 2017/1182, R 2017/1184 (Euro/100 kg vivo)

BOVINO VIVO	Semana 45 08-14/11 2021	Semana 46 15-21/11 2021	Variación €
Machos hasta 480 Kg. vivo	233,20	235,82	2,62
Machos de más de 480 kg. vivo	224,14	226,91	2,77
Hembras que hayan parido	112,67	114,83	2,16
Otras hembras de hasta 380 Kg. vivo	237,02	238,82	1,80
Otras hembras de más de 380 Kg. vivo	236,53	239,64	3,11

4.1.3. Precios Medios Nacionales de Otros Animales de la Especie Bovina

OTROS BOVINOS	Semana 45 08-14/11 2021	Semana 46 15-21/11 2021	Variación €
TERNEROS DE 8 DÍAS A 4 SEMANA (Euro/cabeza)			
Macho frisón	101,78	98,42	-3,36
Macho cruzado	211,62	210,73	-0,89
Hembra frisón	82,98	107,42	24,44
Hembra cruzado	162,16	158,83	-3,33
<i>Media ponderada nacional (Euro/Cabeza)</i>	150,60	150,14	-0,46
TERNEROS DE 6 HASTA 12 MESES (Euro/100kg vivo)			
Macho frisón (base 200 kg)	146,77	146,21	-0,56
Macho cruzado (base 200 kg)	279,93	278,80	-1,13
Hembra frisón (base 200 kg)	350,00	350,00	0,00
Hembra cruzado (base 200 kg)	224,52	223,93	-0,59
<i>Media ponderada nacional (Euro/100kg vivo)</i>	253,96	253,06	-0,90

4.2. PRECIOS REPRESENTATIVOS DE PRODUCTOS GANADEROS: OVINO**4.2.1. Precios Medios Nacionales de Canales de Ovino Frescas o Refrigeradas**

R 2017/1182, R 2017/1184 (Euro/100 kg canal)

CORDEROS I Y II	Semana 45 08-14/11 2021	Semana 46 15-21/11 2021	Variación €
Corderos I (12 a 13 kg/canal)	778,33	795,12	16,79
Corderos II (13,1 a 16 kg/canal)	764,16	779,54	15,38
<i>Media ponderada</i>	771,24	787,33	16,09

PRECIOS MEDIOS DE CANALES DE OVINO FRESCAS O REFRIGERADAS EN LOS MERCADOS NACIONALES REPRESENTATIVOS PARA LA UE

MERCADO REPRESENTATIVO - Cordero 9-19 kg	Semana 45 08-14/11 2021	Semana 46 15-21/11 2021	Variación €
Barcelona	961,32	984,77	23,45
Madrid	892,99	922,99	30,00
Valencia	740,70	777,18	36,48
Albacete	842,40	842,40	0,00
Extremadura	833,66	841,64	7,98
Segovia	736,56	749,69	13,13
Toledo	811,06	846,47	35,41
Zaragoza	873,61	893,61	20,00
<i>Media ponderada</i>	817,74	832,36	14,62

4.3. PRECIOS REPRESENTATIVOS DE PRODUCTOS GANADEROS: PORCINO

4.3.1. Precios Medios de Canales de Porcino de Capa Blanca

CLASIFICACIÓN EUOP R 2017/1182, R 2017/1184 (Euro/100kg canal)

	Clase S (>60% contenido magro)			Clase E (60%-55% contenido magro)			Clase U (55%-50% contenido magro)		
	Semana 45 08-14/11 2021	Semana 46 15-21/11 2021	Variación €	Semana 45 08-14/11 2021	Semana 46 15-21/11 2021	Variación €	Semana 45 08-14/11 2021	Semana 46 15-21/11 2021	Variación €
PRECIO MEDIO NACIONAL	131,85	132,17	0,32	126,30	126,01	-0,29	127,09	126,57	-0,52

	Clase R (50%-45% contenido magro)			Clase O (45%-40% contenido magro)			Clase P (<40% contenido magro)		
	Semana 45 08-14/11 2021	Semana 46 15-21/11 2021	Variación €	Semana 45 08-14/11 2021	Semana 46 15-21/11 2021	Variación €	Semana 45 08-14/11 2021	Semana 46 15-21/11 2021	Variación €
PRECIO MEDIO NACIONAL	119,15	121,54	2,39	115,36	113,61	-1,75	112,29	111,56	-0,73

4.3.2. Precios Medios en Mercados Representativos Provinciales de Porcino Cebado (*)

MERCADO REPRESENTATIVO	SELECTO (nivel menor de grasa)			NORMAL (nivel normal de grasa)			GRASO (nivel mayor de grasa)		
	Semana 45 08-14/11 2021	Semana 46 15-21/11 2021	Variación €	Semana 45 08-14/11 2021	Semana 46 15-21/11 2021	Variación €	Semana 45 08-14/11 2021	Semana 46 15-21/11 2021	Variación €
Barcelona	--	--	--	1,08	1,08	0,00	1,04	1,04	0,00
Huesca	1,03	1,03	0,00	1,01	1,01	0,00	0,99	0,99	0,00
Lleida	1,03	1,03	0,00	1,02	1,02	0,00	1,01	1,01	0,00
Murcia	1,06	1,06	0,00	1,05	1,05	0,00	1,04	1,04	0,00
Pontevedra	1,02	1,02	0,00	1,00	1,00	0,00	1,30	1,30	0,00
Salamanca	1,02	1,02	0,00	1,02	1,02	0,00	1,24	1,24	0,00
Segovia	1,04	1,04	0,00	1,03	1,03	0,00	1,32	1,32	0,00
Zaragoza	1,06	1,06	0,00	1,02	1,02	0,00	1,01	1,01	0,00

(*) En Euro/kg vivo

4.3.3. Precios Medios de Porcino Precoz, Lechones y Otras Calidades

(Euro/100kg vivo)

CERDAS DE DESVIEJE	Semana 45 08-14/11 2021	Semana 46 15-21/11 2021	Variación €
Cerdas de Desvieje	27,08	27,08	0,00
CERDOS CEBADOS			
Categoría U	97,86	97,46	-0,40
LECHONES			
Lleida.Base 20kg de peso.	87,50	90,00	2,50
Segovia.Base 20kg de peso.	160,00	165,00	5,00
Media nacional. Calidad Normal. Base 20 kg de	119,25	122,68	3,43

4.3.4. Precios Medios de Porcino: Tronco Ibérico

TOSTONES	Semana 45 08-14/11 2021	Semana 46 15-21/11 2021	Variación €
De 5 a 9 kilos	357,14	360,00	2,86
De 9 a 12 kilos	573,57	573,57	0,00
LECHONES			
Lechón Ibérico Cruzado Base 23 kg	360,54	360,54	0,00
MARRANOS			
Marranos Ibéricos de 35 a 60 kg	264,58	264,58	0,00
PRIMALES			
Primales Ibéricos de 60 a 100 kg	288,49	288,49	0,00
CERDO CEBADO			
Cerdo Cebado (Intensivo)	227,90	228,58	0,68
Cerdo Cebado de Campo (Extensivo)	244,32	245,29	0,97
Cerdo Cebado de Bellota 100% Ibérico	-	313,04	-
DESVIEJE			
Reproductores de desvieje	139,13	139,13	0,00
REPRODUCTORES			
Reproductores >6 meses	289,25	289,25	0,00
CASTRONAS			
Castronas	95,65	95,65	0,00

Denominaciones de acuerdo con la Norma de Calidad (RD 4/2014)

Para información sobre precios de productos agrícolas y ganaderos en otros Estados Miembros de la UE:

<https://ec.europa.eu/agriculture/>



MINISTERIO
DE AGRICULTURA, PESCA
Y ALIMENTACION