

PRECIOS COYUNTURALES



SEMANA 20 – 2021
Del 17 al 23 de mayo



SUBSECRETARÍA

Subdirección General de Análisis, Coordinación y Estadística

sgapc@mapama.es

<https://www.mapa.gob.es/es/estadistica/temas/>

Publicación elaborada por la
Subsecretaría
Subdirección General de Análisis, Coordinación y Estadística

**MINISTERIO
DE AGRICULTURA, PESCA
Y ALIMENTACIÓN**

© Ministerio de Agricultura, Pesca y Alimentación
Secretaría General Técnica
Centro de Publicaciones
Catálogo de Publicaciones de la Administración General del Estado:
<https://cpage.mpr.gob.es/>

N.I.P.O.: 003190900

Se permite la utilización, copia o reproducción de los datos de este Boletín siempre que se cite expresamente su procedencia.

Índice:

	PÁGINA
PRECIOS MEDIOS NACIONALES.....	4
PRECIOS MEDIOS NACIONALES DE PRODUCTOS AGRÍCOLAS.....	4 - 6
PRECIOS MEDIOS NACIONALES DE PRODUCTOS GANADEROS.....	7 - 8
PRECIOS EN MERCADOS REPRESENTATIVOS DE CEREALES, VINOS Y ACEITES.....	9
PRECIOS MEDIOS EN MERCADOS REPRESENTATIVOS DE CEREALES.....	9 - 11
PRECIOS MEDIOS EN MERCADOS REPRESENTATIVOS DE VINOS.....	12
PRECIOS MEDIOS EN MERCADOS REPRESENTATIVOS DE ACEITES.....	13
PRECIOS DE PRODUCCIÓN DE FRUTAS Y HORTALIZAS EN EL MERCADO INTERIOR.....	14
PRECIOS DE PRODUCCIÓN EN EL MERCADO INTERIOR: FRUTAS.....	14
PRECIOS DE PRODUCCIÓN EN EL MERCADO INTERIOR: PRODUCTOS HORTÍCOLAS.....	16 - 17
PRECIOS REPRESENTATIVOS DE PRODUCTOS GANADEROS.....	18
PRECIOS REPRESENTATIVOS DE PRODUCTOS GANADEROS: BOVINO.....	18
PRECIOS REPRESENTATIVOS DE PRODUCTOS GANADEROS: OVINO.....	19
PRECIOS REPRESENTATIVOS DE PRODUCTOS GANADEROS: PORCINO.....	20 - 21



1. PRECIOS MEDIOS NACIONALES

1.1. PRECIOS MEDIOS NACIONALES DE PRODUCTOS AGRÍCOLAS

1.1.1. Precios Medios Nacionales de Cereales, Arroz, Oleaginosas, Tortas, Proteicos, Vinos y Aceites.					
PRODUCTOS AGRÍCOLAS (especificaciones)		Semana 19 10-16/05 2021	Semana 20 17-23/05 2021	Variación semanal euros	Variación semanal %
CEREALES					
(1)	Trigo blando panificable (€/t)	236,05	234,87	-1,18	-0,50
(1)	Trigo duro (€/t)	275,89	268,00	-7,89	-2,86
(1)	Cebada pienso (€/t)	213,50	213,19	-0,31	-0,15
(1)	Cebada malta (€/t)	212,62	212,78	0,16	0,08
(1)	Maíz grano (€/t)	269,81	271,11	1,30	0,48
ARROZ					
(2)	Arroz cáscara japónica (€/t)	369,90	370,21	0,31	0,08
(2)	Arroz cáscara índica (€/t)	358,24	358,54	0,30	0,08
(3)	Arroz blanco japónica (€/t)	657,29	657,29	0,00	0,00
(3)	Arroz blanco indica (€/t)	609,74	609,90	0,16	0,03
(3)	Arroz blanco vaporizado (€/t)	667,35	667,35	0,00	0,00
(3)	Arroz partido (€/t)	350,10	351,00	0,90	0,26
SEMILLAS OLEAGINOSAS					
(4)	Pipa de girasol convencional (€/t)	409,96	426,52	16,56	4,04
(4)	Pipa de girasol alto oleico (€/t)	419,22	434,51	15,29	3,65
(4)	Colza (€/t)	356,81	359,18	2,37	0,66
TORTAS DE GIRASOL Y SOJA					
(9)	Torta de girasol. 34%-36% proteína (€/t)	264,32	253,68	-10,64	-4,03
(9)	Torta de soja. 44%-47% proteína (€/t)	431,89	411,95	-19,94	-4,62
PROTEICOS					
(10)	Alfalfa. Balas 1ª Cat. 16,5%-18% proteína (€/t)	187,34	186,58	-0,76	-0,41
(10)	Alfalfa. Pellets estándar. 14%-16% proteína (€/t)	173,81	173,78	-0,03	-0,02
(4)	Guisantes secos (€/t)	262,61	262,87	0,26	0,10
(2)	Lentejas (€/t)	454,50	454,50	0,00	0,00
(2)	Garbanzos (€/t)	687,28	687,92	0,64	0,09
VINOS					
(5)	Vino blanco sin DOP/IGP (€/hectolitro)	26,25	26,83	0,58	2,21
(5)	Vino tinto sin DOP/IGP, 12 p. color (€/hectolitro)	34,25	34,69	0,44	1,28
ACEITE DE OLIVA Y ORUJO					
(6)	Aceite de oliva virgen extra < 0,8º (€/100 kg)	337,39	337,45	0,06	0,02
(6)	Aceite de oliva virgen, de 0,8º a 2º (€/100 kg)	319,93	320,27	0,34	0,11
(6)	Aceite de oliva lampante > 2º (€/100 kg)	303,13	303,29	0,16	0,05
(7)	Aceite de oliva refinado (€/100 kg)	305,13	307,00	1,87	0,61
(8)	Aceite de orujo de oliva crudo (€/100 kg)	113,26	114,11	0,85	0,75
(7)	Aceite de orujo de oliva refinado (€/100 kg)	160,70	161,80	1,10	0,68
ACEITE DE GIRASOL					
(7)	Aceite de girasol refinado convencional (€/100 kg)	143,11	142,64	-0,47	-0,33
(7)	Aceite de girasol refinado alto oleico (€/100 kg)	145,44	145,52	0,08	0,06
ACEITE DE SOJA					
(7)	Aceite refinado de soja (€/100 kg)	129,00	129,82	0,82	0,64

Posición comercial:

(1) Salida de almacén cargado o entregado al transformador después de intermediario; (2) Granel sobre almacén agricultor/cooperativa
(3) Salida granel industria; (4) Almacén comprador mayorista; (5) Salida bodega; (6) Salida almazara; (7) Salida industria refinadora
(8) Salida industria extractora; (9) Salida industria molidora; (10) Salida industria deshidratadora

COMENTARIOS DE MERCADO

- **CEREALES** (▼=▲): Esta semana ceden algunos cereales, destacando una bajada de casi el 3% del trigo duro. El resto tiene pocos movimientos, una pequeña subida del maíz grano que no llega al 0,5% y repetición de las cebadas.
- **ARROZ** (=): continúa la estabilidad de precios con repetición de los mismos prácticamente en todas las categorías.
- **SEMILLAS OLEAGINOSAS** (▲): sigue la subida de precios de las **semillas de girasol**, llegando al 4% en la convencional y al 3,65% en la de alto oleico. La **colza** sigue subiendo, pero esta semana no llega al 1%.
- **TORTAS DE GIRASOL Y SOJA** (▼): vuelven a ceder los precios de la torta de **girasol** pero esta semana es más acusado, en un 4%. La torta de **soja** cede un 4,6% (la semana pasada subía por encima del 1%).
- **PROTEICOS** (=): sigue predominando la estabilidad, con pocos movimientos en la **alfalfa**. Los **guisantes secos**, **lentejas** y **garbanzos** prácticamente repiten, al igual que la semana previa.
- **VINOS** (▲): se mantiene la subida de los precios en el **vino blanco sin DOP/IGP** y en el **vino tinto sin DOP/IGP**, por encima que la semana previa para el blanco.
- **ACEITE DE OLIVA Y ORUJO** (=▲): se ralentiza la subida de todos los aceites, sobre todo de los de orujo. En los **aceites de oliva** esta semana las subidas no superan el 1%, repitiendo prácticamente los aceites vírgenes y el lampante. Los **aceites de orujo** son los que más suben, pero lo hacen por debajo del 1%.
- **ACEITE DE GIRASOL** (=): seguimos con la estabilidad de los precios, tanto en el **convencional** como en el **alto oleico**, con pocos movimientos.

1.1.2. Precios Medios Nacionales en Origen de Frutas y Hortalizas					
PRODUCTOS AGRÍCOLAS (especificaciones)		Semana 19 10/05-16/05 2021	Semana 20 17/05-23/05 2021	Variación semanal euros	Variación semanal %
FRUTAS					
(4)	Limón (€/100 kg)	34,66	34,28	-0,38	-1,10%
(4)	Naranja grupo Blancas (€/100 kg)	42,42	41,87	-0,55	-1,29%
(4)	Naranja Valencia Late (€/100 kg)*	41,69	40,97	-0,71	-1,71%
(4)	Manzana Fuji (€/100 kg)*	80,00	80,00	0,00	0,00%
(4)	Manzana Golden (€/100 kg)*	66,54	68,00	1,46	2,20%
(4)	Manzana Granny Smith (€/100 kg)*	51,52	51,42	-0,09	-0,18%
(4)	Manzana Red Delicious y demás var. rojas (€/100 kg)*	50,55	46,13	-4,42	-8,75%
(4)	Pera Blanquilla (€/100 kg)	61,37	61,42	0,05	0,09%
(4)	Pera Conferencia (€/100 kg)	84,70	84,98	0,28	0,34%
(4)	Albaricoque (€/100 kg)	101,83	97,39	-4,44	-4,36%
(4)	Cereza (€/100 kg)	193,18	193,15	-0,03	-0,02%
(4)	Melocotón carne amarilla (€/100 kg)*	90,70	84,98	-5,72	-6,31%
(4)	Nectarina carne amarilla (€/100 kg)*	125,81	111,36	-14,45	-11,48%
(4)	Nectarina carne blanca (€/100 kg)*	94,24	98,81	4,58	4,86%
(4)	Aguacate (€/100 kg)	320,09	331,47	11,38	3,55%
(4)	Níspero (€/100 kg)	114,03	103,77	-10,26	-9,00%
(4)	Plátano (€/100 kg)*	28,73	31,15	2,42	8,42%
HORTALIZAS					
(4)	Acelga (€/100kg)	56,76	54,30	-2,46	-4,33%
(4)	Ajo seco (€/100kg)	190,95	188,90	-2,05	-1,07%
(4)	Alcachofa (€/100kg)	49,96	51,46	1,50	3,00%
(4)	Berenjena (€/100 kg)	28,45	26,39	-2,06	-7,24%
(4)	Brócoli (€/100 kg)	55,10	53,58	-1,52	-2,76%
(4)	Calabacín (€/100 kg)	23,23	19,54	-3,68	-15,86%
(4)	Cebolla (€/100 kg)	25,71	23,19	-2,51	-9,77%
(4)	Champiñón (€/100kg)	176,98	178,67	1,69	0,95%
(4)	Coliflor (€/100 kg)	45,93	44,86	-1,08	-2,34%
(4)	Col-repollo hoja lisa (€/100 kg)	33,80	31,30	-2,50	-7,39%
(4)	Escarola (€/100 ud)	44,89	51,27	6,38	14,20%
(4)	Espárrago (€/100 kg)	193,29	219,88	26,59	13,76%
(4)	Espinaca (€/100 kg)	108,11	109,87	1,76	1,63%
(4)	Fresa (€/100 kg)	130,37	125,29	-5,07	-3,89%
(4)	Haba verde (€/100 kg)	67,96	57,12	-10,84	-15,95%
(4)	Judía verde tipo plana (€/100 kg)	124,19	94,93	-29,26	-23,56%
(4)	Lechuga Romana (€/100 ud)	28,75	31,53	2,78	9,67%
(4)	Pepino (€/100 kg)	20,88	19,58	-1,30	-6,22%
(4)	Pimiento verde tipo italiano (€/100 kg)	58,76	49,64	-9,11	-15,51%
(4)	Puerro (€/100 kg)	74,49	80,76	6,27	8,42%
(4)	Sandía (€/100 kg)	45,27	27,21	-18,06	-39,90%
(4)	Tomate cereza (€/100 kg)*	42,34	35,59	-6,75	-15,95%
(4)	Tomate racimo (€/100 kg)*	35,18	33,58	-1,60	-4,54%
(4)	Tomate redondo liso (€/100 kg)*	34,92	34,41	-0,51	-1,47%
(4)	Zanahoria (€/100 kg)	21,57	21,57	0,00	0,00%
(4)	Patata (€/100 kg)	35,91	31,07	-4,83	-13,46%

Posición comercial:

(4) Granel: En árbol, finca, almacén, agricultor, alhóndiga, lonja, etc. En el caso de los cítricos, el precio se da "en árbol". Los precios del plátano, por las peculiaridades de su comercialización, son estimados a partir de las cotizaciones obtenidas y contrastadas por la organización de productores (OP), en la posición comercial "venta en verde al madurador".

*Precios notificados a la Comisión Europea (art. 11 y anexo I.5.c del Reglamento de Ejecución (UE) 2017/1185).

COMENTARIOS DE MERCADO

- **CÍTRICOS (▼):** Pudiéndose dar por cerrada la temporada de comercialización en árbol de las **naranjas tipo Navel**, esta semana bajan ligeramente las cotizaciones de los demás productos en seguimiento aún en campaña de este sector: **naranja grupo Blancas** (-1,29 %) y **limón** (-1,1 %).
- **FRUTA DE PEPITA (▲▼):** Sigue subiendo la **manzana Golden** (2,2 %), impulsada esta semana desde los mercados gerundenses. Estabilidad en las **peras: Conferencia** (0,34 %) y **Blanquilla** (0,09 %).
- **FRUTA DE HUESO (▼▲):** Como es esperable a medida que va incrementándose la oferta, descienden –con la excepción de la **nectarina de carne blanca** (4,86 %)– los precios en origen de los productos de referencia en campaña del sector, aunque, en general, las bajadas registradas no son demasiado acusadas: **nectarina carne amarilla** (-11,48 %), **melocotón carne amarilla** (-6,31 %), **albaricoque** (-4,36 %) y **cereza** (-0,02 %).
- **OTRAS FRUTAS (▲▼):** Vuelve a subir el **aguacate** (3,55 %) y vuelve a bajar el **níspero** (-9 %). Se recupera el **plátano** (8,42 %) debido en parte a que, según se informa desde la comunidad canaria, la oferta bajó con respecto a la semana anterior (en torno a un 7,46%) restando presión a los mercados del verde, pese a que los stocks retrasados hagan que esa presión continúe en maduro.
- **HORTALIZAS (▼▲):** Como en las dos últimas semanas, siguen predominando los descensos en este apartado, destacando los observados en **sandía** (-39,9 %), **judía verde plana** (-23,56 %), **haba verde** (-15,95 %), **tomate cereza** (-15,95 %), **calabacín** (-15,86 %) y **pimiento verde italiano** (-15,51 %). También vuelve a bajar la **patata** (-13,46 %), casi en la misma proporción que lo hizo la semana anterior.

1.1.3. Precios Medios Nacionales de Productos Agrícolas: Gráficos

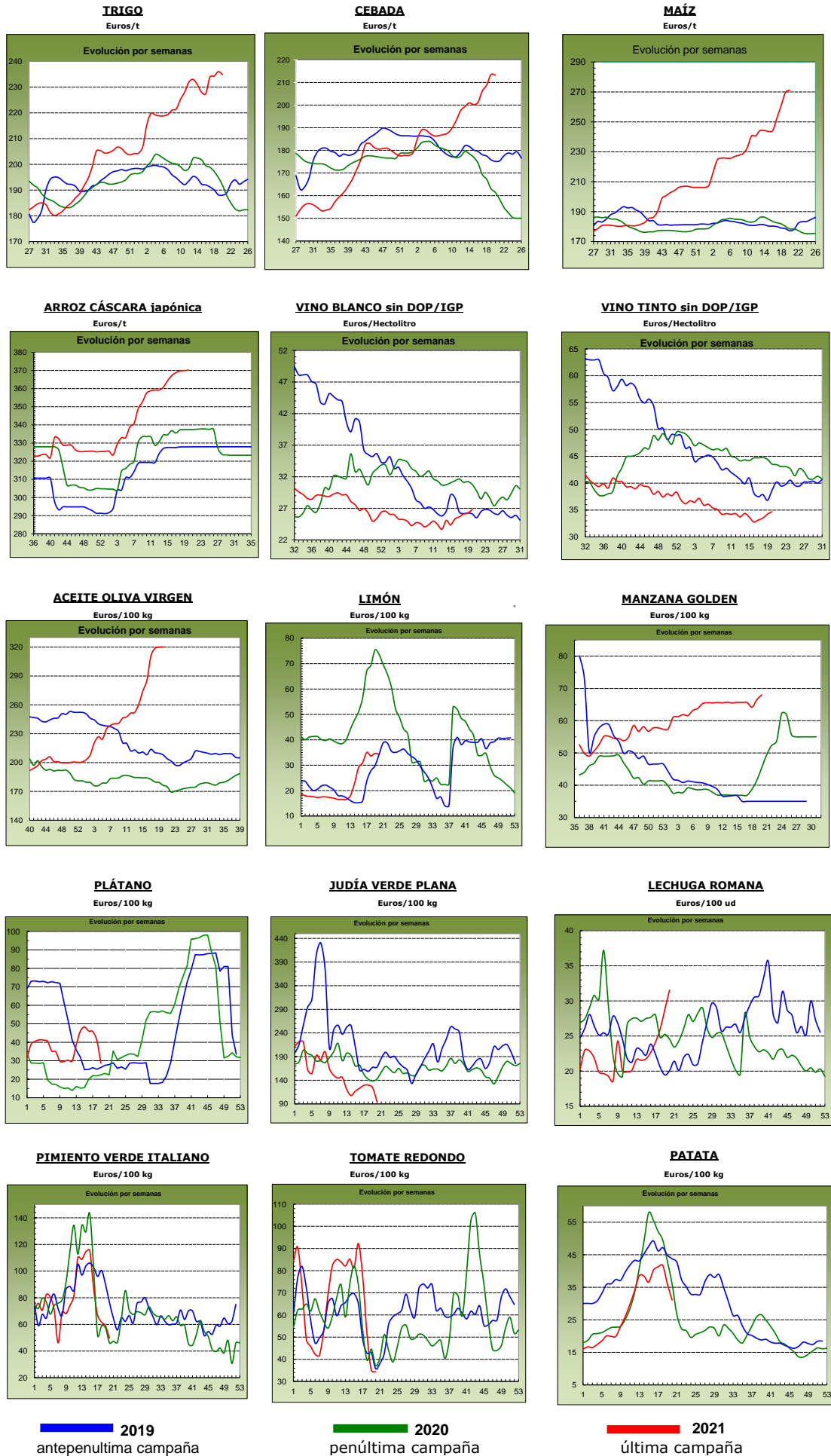

1.2. PRECIOS MEDIOS NACIONALES DE PRODUCTOS GANADEROS

1.2.1. Precios Medios Nacionales de Productos Ganaderos					
PRODUCTOS GANADEROS (especificaciones)		Semana 19 10-16/05 2021	Semana 20 17-23/05 2021	Variación semanal euros	Variación semanal %
VACUNO					
(1)	Ternera, 180-300 kilos (€/100 kg canal)	365,50	365,02	-0,48	-0,13
(1)	Machos de 12 a 24 meses (Clase R) (€/100 kg canal)	376,35	372,10	-4,25	-1,13
(1)	Animales de 8 a 12 meses (Clase R) (€/100 kg canal)	381,90	380,99	-0,91	-0,24
(1)	Bovino vivo, conjunto categorías (€/100 kg vivo)	190,95	190,59	-0,36	-0,19
CORDERO					
(1)	Corderos 9-19 kilos (€/100 kg canal)	653,04	652,72	-0,32	-0,05
(1)	Corderos 12-16 kilos (€/100 kg canal)	624,69	624,36	-0,33	-0,05
(1)	Corderos Ligeros (12-13 kilos) (€/100 kg canal)	632,87	632,70	-0,17	-0,03
(1)	Corderos Pesados (13-16 kilos) (€/100 kg canal)	616,52	616,03	-0,49	-0,08
PORCINO					
(1)	Porcino >60% magro (Clase S) (€/100 kg canal)	188,59	190,47	1,88	1,00
(1)	Porcino 60-55% magro (Clase E) (€/100 kg canal)	179,27	181,32	2,05	1,14
(1)	Porcino 55-50% magro (Clase U) (€/100 kg canal)	178,71	180,05	1,34	0,75
(1)	Porcino 50-45% magro (Clase R) (€/100 kg canal)	170,26	170,00	-0,26	-0,15
(1)	Lechon 20 kg (€/unidad)	57,26	57,07	-0,19	-0,33
POLLO					
(2)	Pollo, media de canales del 83% y 65% rdto. (€/100 kg canal)	172,87	172,87	0,00	0,00
(2)	Pollo P10 (83% rdto.) (€/100 kg canal)	155,64	155,64	0,00	0,00
(2)	Pollo P90 (65% rdto.) (€/100 kg canal)	174,17	174,17	0,00	0,00
HUEVOS					
(3)	Huevos Tipo Jaula, media Clase L y M (€/100 kg)	85,64	84,55	-1,09	-1,27
(3)	Huevos Tipo Jaula - Clase L (€/docena)	0,69	0,68	-0,01	-1,45
(3)	Huevos Tipo Jaula - Clase M (€/docena)	0,60	0,60	0,00	0,00
CONEJO					
(4)	Conejo 1,8-2,2 kilo,vivo (€/100 kg)	187,47	186,91	-0,56	-0,30
LECHE Y PRODUCTOS LÁCTEOS					
(6)	Suero de leche en polvo (€/100 kg)	95,33	92,09	-3,24	-3,40
(6)	Mantequilla sin sal (formato 25 kg) (€/100 kg)	381,14	380,60	-0,54	-0,14
(5)	Leche cruda de vaca (€/100 litros). Fuente: FEGA	Precio febrero 2021: 33,80 €/100 litros			
MIEL					
(7)	Miel multifloral a granel (€/100 kg)	Precio marzo 2021: 323,69 €/100 kg			

Posición comercial:

(1) Entrada matadero; (2) Salida muelle matadero; (3) Salida muelle centro de embalaje; (4) Salida granja;
 (5) Precio pagado al ganadero; (6) Precio franco fábrica sin impuestos ni costes; (7) Venta a la industria o mayorista

COMENTARIOS DE MERCADO

- **VACUNO** (▼): Esta semana se registran descensos en las cotizaciones de las **canales de vacuno** (-0,13% en las de las terneras, -1,13% en las de los machos 12-24 meses y -0,24% en las de los animales 8-12 meses). Los precios de los **animales vivos** (▼) bajan un -0,19%.
- **OVINO** (=): Sin apenas variación en la cotización media de las **canales de cordero** (-0,05% de media en sus diferentes clasificaciones).
- **PORCINO** (▲): Subida media del 0,68% en las diferentes clasificaciones de **canales de porcino de capa blanca**. Buena demanda de porcinos cebados en el conjunto del territorio nacional, con subidas generalizadas en todas las plazas nacionales. Leves bajadas en las cotizaciones de los **lechones base 20 kg** (▼), registrándose variaciones -0,33%. Persiste la tendencia descendente aunque sin los porcentajes tan elevados de semanas anteriores.
- **POLLOS** (=): Tras el ajuste de precios a la baja de la semana pasada en los precios de las **canales de pollo**, en ésta no se anotan variaciones.
- **HUEVOS** (▼=): Bajada del -1,45% en el precio de la docena de huevos de la Clase L, con precios sin variación en la docena de la Clase M (0,00%).
- **CONEJO** (▼): Descenso del -0,30% en el precio semanal del **conejo vivo de granja**.
- **PRODUCTOS LÁCTEOS**: El precio del **suero de leche en polvo** (▼) anota una bajada semanal del -3,40%. Sin apenas variación en el precio semanal de la **mantequilla sin sal** (=).

1.2.2. Precios Medios Nacionales de Productos Ganaderos: Gráficos

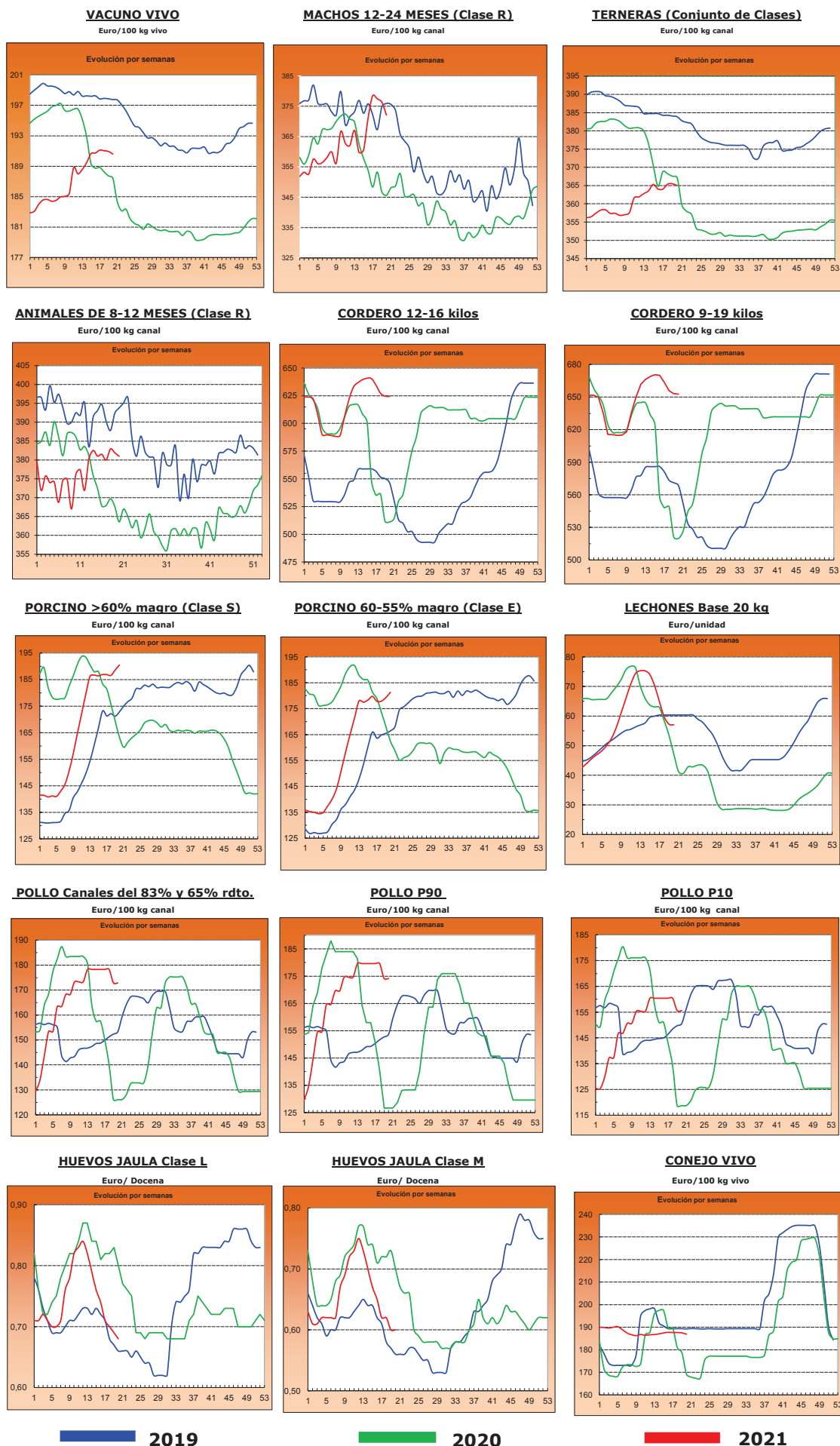

2.- PRECIOS EN MERCADOS REPRESENTATIVOS DE CEREALES, ALFALFA, ARROZ, VINOS, ACEITES Y SEMILLA DE GIRASOL

2.1. PRECIOS EN MERCADOS REPRESENTATIVOS DE CEREALES, ALFALFA Y ARROZ

2.1.1. Precios Medios en Mercados Representativos: Trigo y Alfalfa

Precios en Euro/Tonelada

REGLAMENTO (UE) 2017/1185 DE LA COMISION. Artículo 11, Anexo I. 1. (trigo); Artículo 12 (a), Anexo II.2 (alfalfa)

TRIGO: Salida de almacén cargado o entregado al transformador después de intermediario. Mercancia nacional y/o importada.

ALFALFA: Salida industria deshidratadora

PRODUCTO	MERCADO REPRESENTATIVO	Semana 19 10-16/05	Semana 20 17-23/05	Variación €
Trigo Blando Panificable	Albacete	235,00	235,00	0,00
	Ávila	230,00	230,00	0,00
	Barcelona	262,00	259,00	-3,00
	Burgos	226,20	223,00	-3,20
	Cádiz	245,00	245,00	0,00
	Guadalajara	238,00	236,40	-1,60
	Huesca	247,00	246,00	-1,00
	León	228,20	228,20	0,00
	Lérida	245,00	240,00	-5,00
	Madrid	242,00	240,00	-2,00
	Murcia	247,00	247,00	0,00
	Navarra	240,00	243,00	3,00
	Palencia	223,80	224,20	0,40
	Pontevedra	265,00	265,00	0,00
	Salamanca	230,80	231,20	0,40
	Segovia	227,40	223,40	-4,00
	Sevilla	240,00	240,00	0,00
	Soria	231,80	231,80	0,00
	Tarragona	250,00	248,00	-2,00
Valladolid	229,80	228,30	-1,50	
Zamora	227,40	228,40	1,00	
Zaragoza	243,00	235,00	-8,00	
Trigo Duro	Zaragoza	275,00	268,00	-7,00
Alfalfa Balas	Albacete	195,00	195,00	0,00
	Huesca	203,00	203,00	0,00
	Lérida	180,83	180,83	0,00
	Navarra	188,50	187,50	-1,00
	Palencia	169,00	169,00	0,00
	Toledo	215,00	215,00	0,00
	Zaragoza	185,00	185,00	0,00
Alfalfa Pellets	Albacete	180,00	180,00	0,00
	Huesca	182,00	182,00	0,00
	Lérida	183,75	186,00	2,25
	Navarra	199,00	192,50	-6,50
	Palencia	188,00	188,00	0,00
	Toledo	199,00	199,00	0,00
	Zaragoza	153,67	153,67	0,00

2.1.2. Precios Medios en Mercados Representativos: Cebada

Precios en Euro/Tonelada

REGLAMENTO (UE) 2017/1185 DE LA COMISION. Artículo 11, Anexo I. 1.

Salida de almacén cargado o entregado al transformador después de intermediario. Mercancía nacional y/o importada.

PRODUCTO	MERCADO REPRESENTATIVO	Semana 19 10-16/05	Semana 20 17-23/05	Variación €
Cebada Pienso	Albacete	208,20	208,20	0,00
	Ávila	210,00	210,00	0,00
	Burgos	210,00	210,00	0,00
	Cádiz	225,00	225,00	0,00
	Ciudad Real	207,80	208,20	0,40
	Córdoba	--	208,00	--
	La Coruña	230,00	230,00	0,00
	Cuenca	212,00	212,00	0,00
	Guadalajara	213,60	215,20	1,60
	Huesca	228,00	227,00	-1,00
	León	215,00	215,00	0,00
	Lérida	227,00	225,00	-2,00
	Murcia	225,00	225,00	0,00
	Palencia	212,00	212,00	0,00
	Salamanca	212,00	212,00	0,00
	Segovia	215,00	210,00	-5,00
	Soria	216,00	216,00	0,00
	Teruel	225,00	220,00	-5,00
	Toledo	215,80	216,40	0,60
	Valladolid	216,00	214,00	-2,00
Zamora	215,00	215,00	0,00	
Zaragoza	225,00	220,00	-5,00	
Cebada Malta	Burgos	203,80	203,20	-0,60
	Ciudad Real	210,60	211,20	0,60
	Guadalajara	206,40	208,00	1,60
	Palencia	206,80	207,40	0,60
	Salamanca	211,00	211,60	0,60
	Segovia	205,60	205,60	0,00
	Soria	212,60	212,60	0,00
	Teruel	227,00	227,00	0,00
	Toledo	215,00	215,00	0,00
	Valladolid	211,30	211,40	0,10
	Zamora	211,20	211,80	0,60
	Zaragoza	227,00	227,00	0,00

2.1.3. Precios Medios en Mercados Representativos: Maíz y Arroz

Precios en Euro/Tonelada

REGLAMENTO (UE) 2017/1185 DE LA COMISION. Artículo 11, Anexo I. 1. Cereales y 2 Arroz

Maíz grano: precios salida de almacén cargado. Mercancia nacional y/o importada.

Arroz cáscara precios salida almacén agricultor o en cooperativa, y arroz blanco precios salida industria

PRODUCTO	MERCADO REPRESENTATIVO	Semana 19 10-16/05	Semana 20 17-23/05	Variación €
Maíz Grano	Albacete	268,20	268,60	0,40
	Badajoz	273,00	273,00	0,00
	Cáceres	273,00	273,00	0,00
	Ciudad Real	258,90	259,10	0,20
	La Coruña	270,00	270,00	0,00
	Gerona	288,00	286,00	-2,00
	Huesca	276,00	275,00	-1,00
	León	266,10	266,20	0,10
	Lérida	270,00	270,00	0,00
	Madrid	257,00	262,00	5,00
	Navarra	260,00	270,00	10,00
	Pontevedra	270,00	270,00	0,00
	Salamanca	265,60	266,80	1,20
	Toledo	258,60	264,20	5,60
	Valladolid	263,50	263,00	-0,50
Zamora	265,00	266,00	1,00	
Zaragoza	268,00	282,00	14,00	
Arroz cáscara (Indica)	Badajoz	350,00	350,00	0,00
	Sevilla	364,50	365,00	0,50
	Tarragona	342,00	342,00	0,00
	Valencia	325,00	325,00	0,00
Arroz cáscara (Japónica)	Badajoz	359,00	359,00	0,00
	Huesca	330,00	330,00	0,00
	Sevilla	370,00	370,22	0,22
	Tarragona	361,50	362,00	0,50
	Valencia	387,25	387,62	0,38
Arroz blanco (Indica)	Sevilla	610,25	610,50	0,25
	Valencia	620,00	620,00	0,00
Arroz blanco (Japónica)	Sevilla	636,00	636,00	0,00
	Tarragona	655,00	655,00	0,00
	Valencia	658,00	658,00	0,00
Arroz blanco vaporizado	Valencia	631,50	631,50	0,00
Arroz partido	Badajoz	321,25	321,25	0,00
	Sevilla	338,56	339,56	1,00
	Tarragona	386,50	387,50	1,00
	Valencia	378,00	379,50	1,50

2.2. PRECIOS EN MERCADOS REPRESENTATIVOS DE VINOS

R. EJECUCIÓN (UE) 2017/1185 DE LA COMISION. Artículo 11, Anexo II. 3.

En €/hectólitro, salida bodega, a granel, pago al contado sin I. V. A.

PRODUCTO	MERCADO REPRESENTATIVO	Semana 19 10-16/05	Semana 20 17-23/05	Variación €
Vino Blanco sin DOP/IPG	Albacete	33,67	32,22	-1,45
	Badajoz	29,33	28,75	-0,58
	Ciudad Real	24,68	25,90	1,21
	Cuenca	26,39	25,08	-1,31
	Toledo	24,58	23,84	-0,74
Vino Tinto sin DOP / IPG	Precio de vino tinto referido al producto de 12 puntos de color			
	Albacete	35,98	36,73	0,75
	Badajoz	35,42	35,12	-0,30
	Ciudad Real	30,26	30,10	-0,16
	Cuenca	36,83	38,38	1,55
	Murcia	36,65	37,74	1,09
	Toledo	34,39	35,89	1,50
	Valencia	31,28	30,03	-1,25

2.3. PRECIOS EN MERCADOS REPRESENTATIVOS DE ACEITES Y SEMILLAS DE GIRASOL

Aceites. Precios salida almazara/orujera/refinadora, en €/100 kg, sin I.V.A. Rgto. 2017/1185. Art.11. Anexo I.3.
Semilla de girasol. Precios en almacén del comprador mayorista, en €/100 kg, sin I.V.A. Rgto 2017/1185. Art. 8

PRODUCTO Y ESPECIFICACIONES	MERCADO REPRESENTATIVO	Semana 19 10-16/05	Semana 20 17-23/05	Variación €
ACEITE DE OLIVA VIRGEN EXTRA Menos de 0,8°	Albacete	325,00	330,00	5,00
	Almería	336,70	333,21	-3,49
	Badajoz	333,67	335,67	2,00
	Cáceres	335,00	335,00	0,00
	Cádiz	336,00	332,00	-4,00
	Ciudad Real	339,00	340,50	1,50
	Córdoba	335,50	338,50	3,00
	Cuenca	321,40	322,30	0,90
	Granada	336,00	334,00	-2,00
	Huelva	333,00	333,00	0,00
	Jaén	337,75	336,50	-1,25
	Málaga	336,50	335,50	-1,00
	Sevilla	346,50	345,00	-1,50
Tarragona	320,00	320,00	0,00	
Toledo	343,00	343,00	0,00	
ACEITE DE OLIVA VIRGEN De 0,8° a 2°	Albacete	305,00	310,00	5,00
	Badajoz	318,00	318,00	0,00
	Cádiz	315,00	315,00	0,00
	Ciudad Real	317,00	317,50	0,50
	Córdoba	320,00	322,00	2,00
	Cuenca	296,80	299,10	2,30
	Granada	317,50	318,50	1,00
	Jaén	320,50	320,50	0,00
	Málaga	317,50	319,00	1,50
	Sevilla	324,00	323,00	-1,00
	Tarragona	310,00	310,00	0,00
Toledo	322,50	322,50	0,00	
ACEITE DE OLIVA LAMPANTE Más de 2°	Albacete	285,00	290,00	5,00
	Badajoz	304,00	302,00	-2,00
	Cáceres	300,00	299,00	-1,00
	Cádiz	297,00	297,00	0,00
	Ciudad Real	304,50	305,50	1,00
	Córdoba	303,50	304,50	1,00
	Cuenca	277,30	290,15	12,85
	Granada	303,00	301,00	-2,00
	Huelva	298,00	298,00	0,00
	Jaén	304,00	304,00	0,00
	Málaga	302,50	302,12	-0,38
	Sevilla	304,50	304,50	0,00
	Tarragona	282,50	282,50	0,00
Toledo	300,00	300,00	0,00	
ACEITE DE OLIVA REFINADO	Córdoba	304,00	307,00	3,00
	Jaén	303,00	305,50	2,50
	Sevilla	306,00	304,50	-1,50
	Tarragona	307,50	311,00	3,50
ACEITE DE ORUJO DE OLIVA CRUDO	Badajoz	124,00	124,00	0,00
	Córdoba	111,00	113,00	2,00
	Jaén	110,00	110,22	0,22
	Málaga	102,00	104,00	2,00
	Sevilla	115,00	115,50	0,50
	Tarragona	115,00	115,00	0,00
	Toledo	120,00	120,00	0,00
ACEITE DE ORUJO DE OLIVA REFINADO	Sevilla	161,00	161,00	0,00
PIPA DE GIRASOL Alto oleico	Centro	347,89	347,89	0,00
	Norte	385,67	385,67	0,00
	Sur	490,10	529,30	39,20
PIPA DE GIRASOL Convencional	Centro	345,39	345,39	0,00
	Norte	370,98	370,98	0,00
	Sur	483,40	525,84	42,44

3. PRECIOS DE PRODUCCIÓN DE FRUTAS Y HORTALIZAS EN EL MERCADO INTERIOR

3.1. PRECIOS DE PRODUCCIÓN EN EL MERCADO INTERIOR FRUTAS

3.1.1. Precios de Producción de Frutas en el Mercado Interior:

Precios diarios y Precios Medios Ponderados Semanales en mercados representativos provinciales.

Precios a la salida del centro de acondicionamiento de productos seleccionados, embalados y, en su caso, en palés (€/100 kg peso neto)

CÍTRICOS

PRODUCTO	MERCADO	VARIEDAD O TIPO	CAT.	CALIBRE	DIA/MES							
					17/5	18/5	19/5	20/5	21/5	22/5	23/5	PMPS
LIMÓN	Alicante	Verna	I	3-4	85,94	86,93	84,94	85,94	85,94	--	--	85,94
	Málaga	Verna	I	3-4	104,00	103,00	105,00	104,00	105,00	--	--	104,20
	Murcia	Verna	I	3-4	95,00	94,00	94,00	96,00	96,00	--	--	95,01
MANDARINA	Valencia	Murcott	I	1-2	168,11	--	--	--	--	--	--	168,11
	Valencia	Nadorcott	I	1-2	141,58	155,44	152,16	151,17	153,28	161,95	181,13	152,66
	Castellón	Ortanique	I	1-2	88,20	83,46	84,69	82,50	83,44	83,37	--	83,75
NARANJA	Castellón	Barberina	I	3-6	96,84	96,84	96,84	96,84	96,84	--	--	96,84
	Valencia	Barberina	I	3-6	90,34	90,36	89,72	89,72	89,72	91,11	--	90,16
	Valencia	Navel Lane Late	I	3-6	84,11	83,32	83,66	83,54	84,30	--	79,94	82,22
	Castellón	Navel Powel	I	3-6	78,50	75,95	77,44	77,94	77,03	80,46	--	77,48
	Valencia	Navel Powel	I	3-6	75,65	74,46	76,71	72,66	86,79	100,11	72,12	82,44
	Castellón	Navelate	I	3-6	--	--	106,70	106,70	--	--	--	106,70
	Castellón	Valencia Late	I	3-6	80,40	80,16	83,86	78,82	81,29	89,50	--	81,02
	Córdoba	Valencia Late	I	3-6	79,00	79,00	79,00	79,00	79,00	--	--	79,00
	Huelva	Valencia Late	I	3-6	74,00	74,00	74,00	74,00	74,00	--	--	74,00
	Sevilla	Valencia Late	I	3-6	73,00	73,00	73,00	73,00	73,00	--	--	73,00
	Valencia	Valencia Late	I	3-6	77,78	74,47	74,47	79,21	81,74	--	77,67	79,00
	Castellón	Valencia Midnight	I	3-6	--	--	--	--	--	73,88	--	73,88
Valencia	Valencia Midnight	I	3-6	74,77	74,77	74,77	74,77	74,77	--	--	74,77	

FRUTAS DE PEPITA

PRODUCTO	MERCADO	VARIEDAD O TIPO	CAT.	CALIBRE	DIA/MES							
					17/5	18/5	19/5	20/5	21/5	22/5	23/5	PMPS
MANZANA	Gerona	Fuji	I	70-80	132,27	132,27	132,27	132,27	132,27	--	--	132,27
	Lérida	Fuji	I	70-80	84,50	84,50	84,50	84,50	84,50	--	--	84,50
	Zaragoza	Fuji	I	70-80	101,80	110,00	101,80	--	--	--	--	104,30
	Gerona	Golden Delicious	I	70-80	114,15	114,15	114,15	114,15	114,15	--	--	114,15
	Lérida	Golden Delicious	I	70-80	79,00	78,94	82,90	79,00	79,59	--	--	79,65
	Zaragoza	Golden Delicious	I	70-80	104,07	96,89	85,64	99,06	154,84	--	--	99,55
	Gerona	Granny Smith	I	70-80	90,72	90,72	90,72	90,72	90,72	--	--	90,72
	Lérida	Granny Smith	I	70-80	64,50	64,50	70,96	64,50	64,50	--	--	65,44
	Lérida	Red Chief	I	70-80	62,50	62,50	62,50	62,50	62,50	--	--	62,50
	Zaragoza	Red Chief	I	70-80	76,69	--	80,00	--	--	--	--	78,73
	Gerona	Red Delicious	I	70-80	105,69	105,69	105,69	105,69	105,69	--	--	105,69
Zaragoza	Royal Gala	I	70-80	--	86,41	--	--	--	--	--	86,41	
PERA	Zaragoza	Bianquilla	I	55-60	90,00	90,00	88,94	90,00	90,00	--	--	89,86
	La Rioja	Conferencia	I	60-65+	90,00	90,00	90,00	90,00	90,00	--	--	90,00
	Lérida	Conferencia	I	60-65+	94,72	94,92	94,40	95,97	94,87	--	--	94,99
	Zaragoza	Conferencia	I	60-65+	90,81	95,73	93,53	--	--	--	--	93,19

FRUTAS DE HUESO

PRODUCTO	MERCADO	VARIEDAD O TIPO	CAT.	CALIBRE	DIA/MES							
					17/5	18/5	19/5	20/5	21/5	22/5	23/5	PMPS
ALBARICOQUE	Murcia	Todos los tipos y variedades	-	45-50 mm	170,00	165,00	165,00	160,00	150,00	--	--	161,77
	Valencia	Todos los tipos y variedades	-	45-50 mm	153,29	153,29	153,29	153,29	153,29	--	--	153,29
CEREZA	Alicante	Todas las variedades dulces	-	22 y más	442,10	442,10	442,10	442,10	442,10	--	--	442,10
	Barcelona	Todas las variedades dulces	-	22 y más	441,75	441,75	441,75	441,75	441,75	--	--	441,75
	Cáceres	Todas las variedades dulces	-	22 y más	300,00	300,00	300,00	300,00	300,00	--	--	300,00
	Tarragona	Todas las variedades dulces	-	22 y más	225,00	225,00	225,00	225,00	225,00	--	--	225,00
Zaragoza	Todas las variedades dulces	-	22 y más	337,12	231,03	261,73	268,82	251,14	--	--	260,13	
MELOCOTÓN	Badajoz	Pulpa Amarilla	I	A/B	140,00	140,00	140,00	140,00	140,00	--	--	140,00
	Lérida	Pulpa Amarilla	I	A/B	--	--	--	--	118,75	--	--	118,75
	Murcia	Pulpa Amarilla	I	A/B	120,00	120,00	125,00	130,00	130,00	--	--	125,24
	Sevilla	Pulpa Amarilla	I	A/B	125,00	125,00	125,00	125,00	125,00	--	--	125,00
	Valencia	Pulpa Amarilla	I	A/B	113,02	113,02	113,02	113,02	113,02	--	--	113,02
Sevilla	Pulpa Blanca	I	A/B	156,00	156,00	156,00	156,00	156,00	--	--	156,00	
NECTARINA	Huelva	Pulpa Amarilla	I	A/B	115,00	115,00	115,00	115,00	115,00	--	--	115,00
	Murcia	Pulpa Amarilla	I	A/B	160,00	160,00	165,00	165,00	170,00	--	--	164,20
	Valencia	Pulpa Amarilla	I	A/B	143,93	143,93	143,93	143,93	143,93	--	--	143,93
	Huelva	Pulpa Blanca	I	A/B	140,00	140,00	140,00	140,00	140,00	--	--	140,00
Valencia	Pulpa Blanca	I	A/B	151,31	151,31	151,31	151,31	151,31	--	--	151,31	
PARAGUAYA	Valencia	--	-	A/B	161,31	161,31	161,31	161,31	161,31	--	--	161,31

OTRAS FRUTAS

PRODUCTO	MERCADO	VARIEDAD O TIPO	CAT.	CALIBRE	DIA/MES							
					17/5	18/5	19/5	20/5	21/5	22/5	23/5	PMPS
AGUACATE	Granada	Hass	-	-	315,00	315,00	315,00	315,00	315,00	--	--	315,00

3.1.2. Precios de Producción de Frutas en el Mercado Interior: Precios Medios Ponderados Semanales Nacionales

Referencia: Reglamento Delegado (UE) 2017/891 de la Comisión, de 13 de marzo (DOUE de 25 de mayo). Art. 55 y Anexo VI
Precios a la salida del centro de acondicionamiento de productos seleccionados, embalados y, en su caso, en palés (€/100kg peso neto)

CÍTRICOS

PRODUCTO	MERCADO	VARIEDAD O TIPO	CAT.	CALIBRE	PRECIO MEDIO PONDERADO SEMANAL NACIONAL Semana 20- 2021: 17/05 - 23/05
LIMÓN	ESPAÑA	Todas las variedades	I	3/4	94,51
MANDARINA	ESPAÑA	Todas las variedades	I	1-2	150,99
NARANJA	ESPAÑA	Lanelate	I	3-6	82,22
	ESPAÑA	Navelate	I	3-6	106,70
	ESPAÑA	Valencia Late	I	3-6	77,00

FRUTAS DE PEPITA

PRODUCTO	MERCADO	VARIEDAD O TIPO	CAT.	CALIBRE mm	PRECIO MEDIO PONDERADO SEMANAL NACIONAL Semana 20- 2021: 17/05 - 23/05
MANZANA	ESPAÑA	Fuji	I	70/80	107,60
	ESPAÑA	Golden delicious	I	70/80	104,39
	ESPAÑA	Granny Smith	I	70/80	72,10
	ESPAÑA	Red Delicious y demás Var. Rojas	I	70/80	71,59
PERA	ESPAÑA	Blanquilla	I	55/60	89,86
	ESPAÑA	Conferencia	I	60/65+	91,34

FRUTAS DE HUESO

PRODUCTO	MERCADO	VARIEDAD O TIPO	CAT.	CALIBRE	PRECIO MEDIO PONDERADO SEMANAL NACIONAL Semana 20- 2021: 17/05 - 23/05
ALBARICOQUE	ESPAÑA	Todos los tipos y variedades	-	45-50 mm	160,28
CEREZA	ESPAÑA	Todas las variedades dulces	-	22 y más	283,20
MELOCOTÓN	ESPAÑA	Pulpa Amarilla	I	A/B	126,23
	ESPAÑA	Pulpa Blanca	I	A/B	156,00
NECTARINA	ESPAÑA	Pulpa Amarilla	I	A/B	154,31
	ESPAÑA	Pulpa Blanca	I	A/B	146,28

3.2. PRECIOS DE PRODUCCIÓN EN EL MERCADO INTERIOR: PRODUCTOS HORTÍCOLAS

3.2.1. Precios de Producción de Hortalizas en el Mercado Interior:
Precios diarios y Precios Medios Ponderados Semanales en mercados representativos provinciales.

Precios a la salida del centro de acondicionamiento de productos seleccionados, embalados y, en su caso, en palés (€/100 kg peso neto)

HORTALIZAS

PRODUCTO	MERCADO	VARIEDAD O TIPO	CAT.	CALIBRE	DÍA/MES							
					17/5	18/5	19/5	20/5	21/5	22/5	23/5	PMPs
AJO	Cuenca	Blanco	-	50-60 mm	202,50	202,50	202,50	202,50	202,50	--	--	202,50
	Albacete	Morado	-	50-80 mm	227,00	227,00	227,00	227,00	227,00	--	--	227,00
	Córdoba	Morado	-	50-80 mm	209,93	209,93	209,93	209,93	209,93	--	--	209,93
	Cuenca	Morado	-	50-80 mm	242,50	242,50	242,50	242,50	242,50	--	--	242,50
	Albacete	Primavera	-	50-60 mm	182,00	182,00	182,00	182,00	182,00	--	--	182,00
	Córdoba	Primavera	-	50-60 mm	186,16	186,16	186,16	186,16	186,16	--	--	186,16
	Cuenca	Primavera	-	50-60 mm	177,00	177,00	177,00	177,00	177,00	--	--	177,00
ALCACHOFA	Murcia	Todos los tipos y variedades	-	-	65,06	61,50	60,67	62,60	62,32	--	--	62,43
APIO	Murcia	Verde	-	-	35,62	35,62	33,75	35,62	35,62	--	--	35,26
BERENJENA	Almería	Todos los tipos y variedades	-	-	30,00	37,56	20,00	22,98	28,57	43,87	--	33,11
	Málaga	Todos los tipos y variedades	-	-	50,00	50,00	50,00	50,00	50,00	--	--	50,00
BRÓCOLI	Murcia	--	-	-	87,82	99,65	95,46	99,65	96,98	--	--	95,51
CALABACÍN	Almería	Todas las variedades	-	14-21 g	28,57	24,26	24,71	19,16	25,88	30,59	--	26,12
	Málaga	Todas las variedades	-	14-21 g	35,00	35,00	35,00	35,00	35,00	--	--	35,00
	Murcia	Todas las variedades	-	14-21 g	38,28	36,68	35,74	35,48	35,00	--	--	36,22
CEBOLLA	Albacete	Todos los tipos y variedades	-	-	27,35	27,35	27,35	27,35	27,35	--	--	27,35
	Cuenca	Todos los tipos y variedades	-	-	28,50	28,50	28,50	28,50	28,50	--	--	28,50
	Lérida	Todos los tipos y variedades	-	-	35,25	35,25	35,25	35,25	35,25	--	--	35,25
	Tarragona	Todos los tipos y variedades	-	-	54,00	54,00	54,00	54,00	54,00	--	--	54,00
	Toledo	Todos los tipos y variedades	-	-	20,10	20,10	20,10	20,10	20,10	--	--	20,10
	CHAMPIÑÓN	Albacete	Cerrado	-	30-65 mm	165,00	165,00	165,00	165,00	165,00	--	--
Cuenca	Cerrado	-	30-65 mm	186,02	186,02	186,02	186,02	186,02	--	--	186,02	
La Rioja	Cerrado	-	30-65 mm	235,50	235,50	235,50	235,50	235,50	--	--	235,50	
Navarra	Cerrado	-	30-65 mm	250,00	250,00	250,00	250,00	250,00	--	--	250,00	
COLIFLOR	Barcelona	Todos los tipos y variedades	-	-	83,60	83,60	83,60	83,60	83,60	--	--	83,60
	Granada	Todos los tipos y variedades	-	-	108,70	108,70	108,70	108,70	108,70	--	--	108,70
	La Rioja	Todos los tipos y variedades	-	-	73,68	73,68	73,68	73,68	73,68	--	--	73,68
	Murcia	Todos los tipos y variedades	-	-	77,07	68,76	68,76	64,22	71,02	--	--	70,04
	Navarra	Todos los tipos y variedades	-	-	80,00	80,00	80,00	80,00	80,00	--	--	80,00
	Toledo	Todos los tipos y variedades	-	-	90,00	90,00	90,00	90,00	90,00	--	--	90,00
COL-REPOLLO	Málaga	Hoja lisa	-	-	35,00	35,00	35,00	35,00	35,00	--	--	35,00
	Murcia	Hoja rizada	-	-	53,00	53,00	53,00	53,00	53,00	--	--	53,00
	Navarra	Todos los tipos y variedades	-	-	62,00	62,00	62,00	62,00	62,00	--	--	62,00
ESCAROLA	Murcia	Lisa	-	-	77,11	80,47	80,47	80,96	81,70	--	--	80,23
ESPARRAGO	Navarra	Todos los tipos y variedades	-	10-16+	280,00	280,00	280,00	280,00	280,00	--	--	280,00
	Granada	Verde	-	10-16+	333,30	332,60	320,20	334,37	340,95	313,75	348,14	331,25
ESPINACA	Murcia	--	-	-	143,00	137,86	141,34	134,23	133,00	--	--	137,64
FRESA	Barcelona	Todas las variedades	-	-	234,11	234,11	234,11	234,11	234,11	--	--	234,11
	Huelva	Todas las variedades	-	-	173,08	173,08	173,08	173,08	173,08	--	--	173,08
JUDÍA VERDE	Almería	Emerite	-	-	--	128,00	--	121,00	--	129,00	--	126,67
	Almería	Plana	-	-	144,85	123,41	114,12	99,96	125,88	112,94	--	118,42
	Granada	Plana	-	-	158,00	131,00	123,00	134,00	128,00	126,00	--	136,02
	Málaga	Plana	-	-	200,00	200,00	200,00	200,00	200,00	--	--	200,00
	Murcia	Baby	I	-	97,66	109,38	105,47	109,38	117,19	--	--	108,08
LECHUGA	Murcia	Iceberg	I	400g y +	91,45	87,10	91,45	95,81	100,16	--	--	93,30
	Barcelona	Romana	I	600g y +	67,29	67,29	67,29	67,29	67,29	--	--	67,29
	Murcia	Romana	I	600g y +	75,82	75,82	72,14	76,74	76,74	--	--	75,51
	La Coruña	Todos los tipos y variedades	I	400g y +	104,00	104,00	104,00	104,00	104,00	--	--	104,00
	Lérida	Todos los tipos y variedades	I	400g y +	79,47	79,47	79,47	79,47	79,47	--	--	79,47
	Navarra	Todos los tipos y variedades	I	400g y +	97,50	97,50	97,50	97,50	97,50	--	--	97,50
	Pontevedra	Todos los tipos y variedades	I	400g y +	94,00	94,00	94,00	94,00	94,00	--	--	94,00
	MELÓN	Almería	Piel de Sapo	-	-	--	90,00	--	55,00	41,30	34,60	--
PEPINO	Almería	De Almería	-	350-500 g	35,92	27,55	19,83	23,56	24,56	29,02	--	27,69
	Granada	De Almería	-	350-500 g	62,00	62,00	56,00	55,00	59,00	54,00	--	58,35
	Murcia	Español	-	-	60,00	54,00	48,00	44,00	42,00	--	--	49,11
	Almería	Morico	-	-	--	22,00	--	24,00	--	24,00	--	23,36
PIMIENTO	Almería	Cuadrado Color	I	70 mm y +	--	86,00	--	--	--	47,00	--	76,40
	Murcia	Cuadrado Color	I	70 mm y +	88,00	82,98	75,95	68,44	70,02	--	--	76,32
	Almería	Cuadrado Verde	I	70 mm y +	58,57	52,86	50,00	64,29	60,00	--	--	57,14
	Murcia	Cuadrado Verde	I	70 mm y +	119,12	122,60	127,18	114,69	112,25	--	--	118,88
	Almería	Italiano Verde	I	40 mm y +	--	43,00	--	38,00	--	42,00	--	40,54
	Málaga	Italiano Verde	I	40 mm y +	50,00	50,00	50,00	50,00	50,00	--	--	50,00
PUERRO	Tarragona	Todos los tipos y variedades	-	-	148,00	148,00	148,00	148,00	148,00	--	--	148,00
	Toledo	Todos los tipos y variedades	-	-	120,00	116,00	116,00	113,00	113,00	--	--	115,60
SANDÍA	Almería	Sin semillas	-	-	--	60,34	45,07	40,65	40,48	36,52	--	46,01
TOMATE	Almería	Cereza	I	-	--	37,00	29,00	21,00	22,00	33,00	--	28,90
	Granada	Cereza	I	-	122,63	122,63	122,63	122,63	122,63	--	--	122,63
	Málaga	Cereza	I	-	136,85	136,85	136,85	136,85	136,85	--	--	136,85
	Murcia	Cereza	I	-	35,00	55,00	70,00	90,00	110,00	--	--	72,55
	Almería	Racimo	I	-	--	34,95	27,16	31,54	29,40	34,29	--	31,82
	Granada	Racimo	I	-	90,00	90,00	90,00	90,00	90,00	--	--	90,00
	Almería	Redondo	I	57-100mm	32,00	43,92	38,59	36,54	32,85	39,07	--	38,35
	Barcelona	Redondo	I	57-100mm	90,70	90,70	90,70	90,70	90,70	--	--	90,70
	Granada	Redondo	I	57-100mm	65,00	65,00	65,00	65,00	65,00	--	--	65,00
	Málaga	Redondo	I	57-100mm	50,00	50,00	50,00	50,00	50,00	--	--	50,00
ZANAHORIA	Murcia	Redondo	I	57-100mm	30,00	32,00	32,00	28,00	28,00	--	--	29,86
	Cádiz	Todos los tipos y variedades	-	-	67,28	67,28	67,28	67,28	67,28	--	--	67,28
	Toledo	Todos los tipos y variedades	-	-	35,00	35,00	35,00	35,00	35,00	--	--	35,00

3.2.2. Precios de Producción de Hortícolas en el Mercado Interior: Precios Medios Ponderados Semanales Nacionales

Referencia: Reglamento Delegado (UE) 2017/891 de la Comisión, de 13 de marzo (DOUE de 25 de mayo). Art. 55 y Anexo VI

Precios a la salida del centro de acondicionamiento de productos seleccionados, embalados y, en su caso, en palés (€/100kg peso neto)

HORTALIZAS

PRODUCTO	MERCADO	VARIEDAD O TIPO	CAT.	CALIBRE	PRECIO MEDIO PONDERADO SEMANAL NACIONAL Semana 20- 2021: 17/05 - 23/05
AJO	ESPAÑA	Blanco	-	50-60 mm	202,50
	ESPAÑA	Morado	-	45-55 mm	220,14
	ESPAÑA	Primavera	-	50-60 mm	183,42
BERENJENA	ESPAÑA	Todos los tipos y variedades	-	40+ /70+	33,21
CALABACÍN	ESPAÑA	Todas las variedades	-	14-21	26,51
CEBOLLA	ESPAÑA	Todos los tipos y variedades	-	-	29,05
CHAMPIÑÓN	ESPAÑA	Cerrado	-	Medio (30-65 mm)	199,38
COLIFLOR	ESPAÑA	Todos los tipos y variedades	-	-	87,27
COL-REPOLLO	ESPAÑA	Todos los tipos y variedades	-	-	54,12
ESPARRAGO	ESPAÑA	Todos los tipos y variedades	-	10-16+	333,06
FRESA	ESPAÑA	Todas las variedades	-	-	173,36
JUDÍA VERDE	ESPAÑA	Todos los tipos y variedades	-	-	137,59
LECHUGA	ESPAÑA	Todos los tipos y variedades	I	400 g o superior	87,61
MELÓN	ESPAÑA	Todos los tipos y variedades	-	-	43,05
PEPINO	ESPAÑA	Variedades lisas	-	350-500 g	35,69
PIMIENTO DULCE	ESPAÑA	Todos los tipos y variedades	I	40 mm o superior	74,77
PUERRO	ESPAÑA	Todos los tipos y variedades	-	-	147,10
SANDÍA	ESPAÑA	Todos los tipos y variedades	-	-	46,01
TOMATE	ESPAÑA	Cereza	I	-	58,96
	ESPAÑA	Racimo	I	-	46,12
	ESPAÑA	Redondo	I	57-100mm	43,47
ZANAHORIA	ESPAÑA	Todos los tipos y variedades	-	-	67,60

4. PRECIOS REPRESENTATIVOS DE PRODUCTOS GANADEROS

4.1. PRECIOS REPRESENTATIVOS DE PRODUCTOS GANADEROS: BOVINO

4.1.1. Precios Medios Nacionales de Canales de Bovino Pesado

PRECIO MEDIO NACIONAL (€/100kg Canal) DE CANALES DE BOVINO PESADO SEGÚN MODELO COMUNITARIO DE CLASIFICACIÓN R 2017/1182, R 2017/1184, RD 815/2018 (Euro/100kg canal)

CATEGORÍA	CLASE DE CONFORMACIÓN Y DE ESTADO DE ENGRASAMIENTO	Semana 19 10-16/05 2021	Semana 20 17-23/05 2021	Variación €
Categoría A: Canales de machos jóvenes sin castrar de más de un año y menos de dos	Muy buena y poco cubierta (U-2)	381,87	385,14	3,27
	Muy buena y cubierta (U-3)	382,74	379,52	-3,22
	Precio medio ponderado Categoría U	382,46	381,36	-1,10
	Buena y poco cubierta (R-2)	363,24	366,01	2,77
	Buena y cubierta (R-3)	379,66	373,64	-6,02
	Precio medio ponderado Categoría R	376,35	372,10	-4,25
	Menos buena y poco cubierta (O-2)	312,27	334,05	21,78
	Menos buena y cubierta (O-3)	337,13	353,30	16,17
	Precio medio ponderado Categoría O	328,49	346,61	18,12
Categoría D: Canales de hembras que hayan parido	Mediocre y poco cubierta (P-2)	206,62	202,47	-4,15
	Mediocre y cubierta (P-3)	244,50	240,57	-3,93
	Precio medio ponderado Categoría P	210,48	206,35	-4,13
	Buena y cubierta (R-3)	268,88	264,38	-4,50
	Buena y grasa (R-4)	312,44	304,40	-8,04
	Precio medio ponderado Categoría R	282,53	276,92	-5,61
	Menos buena y poco cubierta (O-2)	233,41	231,58	-1,83
	Menos buena y cubierta (O-3)	258,48	256,07	-2,41
	Menos buena y grasa (O-4)	283,53	288,17	4,64
	Precio medio ponderado Categoría O	253,68	252,55	-1,13
Categoría E: Canales de otras hembras (de 12 meses o más)	Muy buena y poco cubierta (U-2)	390,68	390,89	0,21
	Muy buena y cubierta (U-3)	389,62	387,20	-2,42
	Precio medio ponderado Categoría U	389,82	387,90	-1,92
	Buena y poco cubierta (R-2)	382,30	373,59	-8,71
	Buena y cubierta (R-3)	359,08	359,12	0,04
	Buena y grasa (R-4)	381,10	366,93	-14,17
	Precio medio ponderado Categoría R	362,81	361,15	-1,66
	Menos buena y poco cubierta (O-2)	309,72	304,36	-5,36
	Menos buena y cubierta (O-3)	321,34	330,13	8,79
	Menos buena y grasa (O-4)	365,46	364,69	-0,77
	Precio medio ponderado Categoría O	320,50	326,70	6,20
Categoría Z: Canales de animales desde 8 a menos de 12 meses	Muy buena y poco cubierta (U-2)	393,22	390,58	-2,64
	Muy buena y cubierta (U-3)	391,65	388,00	-3,65
	Precio medio ponderado Categoría U	392,24	388,97	-3,27
	Buena y poco cubierta (R-2)	377,64	382,92	5,28
	Buena y cubierta (R-3)	383,00	380,49	-2,51
	Precio medio ponderado Categoría R	381,90	380,99	-0,91
	Menos buena y poco cubierta (O-2)	333,81	338,29	4,48
	Menos buena y cubierta (O-3)	349,08	340,34	-8,74
	Precio medio ponderado Categoría O	341,29	339,30	-1,99

4.1.2. Precios Medios Nacionales del Bovino Vivo

R 2017/1182, R 2017/1184 (Euro/100 kg vivo)

BOVINO VIVO	Semana 19 10-16/05 2021	Semana 20 17-23/05 2021	Variación €
Machos hasta 480 Kg. vivo	216,06	215,62	-0,44
Machos de más de 480 kg. vivo	203,02	202,43	-0,59
Hembras que hayan parido	94,40	94,10	-0,30
Otras hembras de hasta 380 Kg. vivo	215,23	215,10	-0,13
Otras hembras de más de 380 Kg. vivo	210,77	210,77	0,00

4.1.3. Precios Medios Nacionales de Otros Animales de la Especie Bovina

OTROS BOVINOS	Semana 19 10-16/05 2021	Semana 20 17-23/05 2021	Variación €
TERNEROS DE 8 DÍAS A 4 SEMANA (Euro/cabeza)			
Macho frisón	94,17	100,17	6,00
Macho cruzado	199,02	198,12	-0,90
Hembra frisón	73,41	75,65	2,24
Hembra cruzado	148,72	145,99	-2,73
<i>Media ponderada nacional (Euro/Cabeza)</i>	139,78	141,07	1,29
TERNEROS DE 6 HASTA 12 MESES (Euro/100kg vivo)			
Macho frisón (base 200 kg)	155,40	151,53	-3,87
Macho cruzado (base 200 kg)	292,58	287,14	-5,44
Hembra frisón (base 200 kg)	355,00	355,00	0,00
Hembra cruzado (base 200 kg)	226,77	223,38	-3,39
<i>Media ponderada nacional (Euro/100kg vivo)</i>	262,40	257,82	-4,58

4.2. PRECIOS REPRESENTATIVOS DE PRODUCTOS GANADEROS: OVINO

4.2.1. Precios Medios Nacionales de Canales de Ovino Frescas o Refrigeradas

R 2017/1182, R 2017/1184 (Euro/100 kg canal)

CORDEROS I Y II	Semana 19 10-16/05 2021	Semana 20 17-23/05 2021	Variación €
Corderos I (12 a 13 kg/canal)	632,87	632,70	-0,17
Corderos II (13,1 a 16 kg/canal)	616,52	616,03	-0,49
<i>Media ponderada</i>	624,69	624,36	-0,33

PRECIOS MEDIOS DE CANALES DE OVINO FRESCAS O REFRIGERADAS EN LOS MERCADOS NACIONALES REPRESENTATIVOS PARA LA UE

MERCADO REPRESENTATIVO - Cordero 9-19 kg	Semana 19 10-16/05 2021	Semana 20 17-23/05 2021	Variación €
Barcelona	721,65	714,49	-7,16
Madrid	722,99	722,99	0,00
Valencia	575,07	575,07	0,00
Albacete	649,00	649,00	0,00
Extremadura	651,61	651,61	0,00
Segovia	646,56	646,56	0,00
Toledo	619,68	619,68	0,00
Zaragoza	681,87	681,87	0,00
<i>Media ponderada</i>	653,04	652,72	-0,32

4.3. PRECIOS REPRESENTATIVOS DE PRODUCTOS GANADEROS: PORCINO

4.3.1. Precios Medios de Canales de Porcino de Capa Blanca

CLASIFICACIÓN EUROP R 2017/1182, R 2017/1184 (Euro/100kg canal)

	Clase S (>60% contenido magro)			Clase E (60%-55% contenido magro)			Clase U (55%-50% contenido magro)		
	Semana 19 10-16/05 2021	Semana 20 17-23/05 2021	Variación €	Semana 19 10-16/05 2021	Semana 20 17-23/05 2021	Variación €	Semana 19 10-16/05 2021	Semana 20 17-23/05 2021	Variación €
PRECIO MEDIO NACIONAL	188,59	190,47	1,88	179,27	181,32	2,05	178,71	180,05	1,34

	Clase R (50%-45% contenido magro)			Clase O (45%-40% contenido magro)			Clase P (<40% contenido magro)		
	Semana 19 10-16/05 2021	Semana 20 17-23/05 2021	Variación €	Semana 19 10-16/05 2021	Semana 20 17-23/05 2021	Variación €	Semana 19 10-16/05 2021	Semana 20 17-23/05 2021	Variación €
PRECIO MEDIO NACIONAL	170,26	170,00	-0,26	163,47	165,00	1,53	158,30	168,99	10,69

4.3.2. Precios Medios en Mercados Representativos Provinciales de Porcino Cebado (*)

MERCADO REPRESENTATIVO	SELECTO (nivel menor de grasa)			NORMAL (nivel normal de grasa)			GRASO (nivel mayor de grasa)		
	Semana 19 10-16/05 2021	Semana 20 17-23/05 2021	Variación €	Semana 19 10-16/05 2021	Semana 20 17-23/05 2021	Variación €	Semana 19 10-16/05 2021	Semana 20 17-23/05 2021	Variación €
Barcelona	--	--	--	1,56	1,58	0,02	1,52	1,55	0,03
Huesca	1,52	1,54	0,02	1,50	1,52	0,02	1,48	1,50	0,02
Lleida	1,50	1,53	0,03	1,49	1,52	0,03	1,48	1,51	0,03
Murcia	1,54	1,56	0,02	1,52	1,55	0,03	1,52	1,54	0,02
Pontevedra	1,52	1,54	0,02	1,49	1,51	0,02	1,94	1,96	0,02
Salamanca	1,50	1,52	0,02	1,50	1,50	0,00	1,48	1,50	0,02
Segovia	1,49	1,51	0,02	1,48	1,50	0,02	1,51	1,52	0,01
Zaragoza	1,51	1,53	0,02	1,47	1,49	0,02	1,46	1,48	0,02

4.3.3. Precios Medios de Porcino Precoz, Lechones y Otras Calidades

(Euro/100kg vivo)

CERDAS DE DESVIEJE	Semana 19 10-16/05 2021	Semana 20 17-23/05 2021	Variación €
Cerdas de Desvieje	72,88	74,74	1,86
CERDOS CEBADOS			
Categoría U	137,61	138,19	0,58
LECHONES			
Lleida.Base 20kg de peso.	255,00	255,00	0,00
Segovia.Base 20kg de peso.	300,00	300,00	0,00
Media nacional. Calidad Normal. Base 20 kg de	286,31	285,37	-0,94

4.3.4. Precios Medios de Porcino: Tronco Ibérico

TOSTONES	Semana 19 10-16/05 2021	Semana 20 17-23/05 2021	Variación €
De 5 a 9 kilos	387,14	382,86	-4,28
De 9 a 12 kilos	500,71	492,14	-8,57
LECHONES			
Lechón Ibérico Cruzado Base 23 kg	336,53	336,77	0,24
MARRANOS			
Marranos Ibéricos de 35 a 60 kg	239,20	239,20	0,00
PRIMALES			
Primales Ibéricos de 60 a 100 kg	-	-	-
CERDO CEBADO			
Cerdo Cebado (Intensivo)	186,39	188,61	2,22
Cerdo Cebado de Campo (Extensivo)	196,39	198,93	2,54
Cerdo Cebado de Bellota 100% Ibérico	-	-	-
DESVIEJE			
Reproductores de desvieje	86,96	86,96	0,00
REPRODUCTORES			
Reproductores >6 meses	259,75	259,75	0,00
CASTRONAS			
Castronas	83,04	83,04	0,00

Denominaciones de acuerdo con la Norma de Calidad (RD 4/2014)

Para información sobre precios de productos agrícolas y ganaderos en otros Estados Miembros de la UE:

<https://ec.europa.eu/agriculture/>



MINISTERIO
DE AGRICULTURA, PESCA
Y ALIMENTACION