

PRECIOS COYUNTURALES



SEMANA 17 – 2023

Del 24 al 30 de abril



SUBSECRETARÍA

Subdirección General de Análisis, Coordinación y
Estadística

sgapc@mapa.es

<https://www.mapa.gob.es/es/estadistica/temas/>

Publicación elaborada por la
Subsecretaría
Subdirección General de Análisis, Coordinación y Estadística

**MINISTERIO
DE AGRICULTURA, PESCA
Y ALIMENTACIÓN**

© Ministerio de Agricultura, Pesca y Alimentación
Secretaría General Técnica
Centro de Publicaciones
Catálogo de Publicaciones de la Administración General del Estado:
<https://cpage.mpr.gob.es/>

N.I.P.O.: 003190900

Se permite la utilización, copia o reproducción de los datos de este Boletín siempre que se cite expresamente su procedencia.

Índice:

	PÁGINA
PRECIOS MEDIOS NACIONALES.....	4
PRECIOS MEDIOS NACIONALES DE PRODUCTOS AGRÍCOLAS.....	4 - 6
PRECIOS MEDIOS NACIONALES DE PRODUCTOS GANADEROS.....	7 - 8
PRECIOS EN MERCADOS REPRESENTATIVOS DE CEREALES, VINOS Y ACEITES.....	9
PRECIOS MEDIOS EN MERCADOS REPRESENTATIVOS DE CEREALES.....	9 - 11
PRECIOS MEDIOS EN MERCADOS REPRESENTATIVOS DE VINOS.....	12
PRECIOS MEDIOS EN MERCADOS REPRESENTATIVOS DE ACEITES.....	13
PRECIOS DE PRODUCCIÓN DE FRUTAS Y HORTALIZAS EN EL MERCADO INTERIOR.....	14
PRECIOS DE PRODUCCIÓN EN EL MERCADO INTERIOR: FRUTAS.....	14
PRECIOS DE PRODUCCIÓN EN EL MERCADO INTERIOR: PRODUCTOS HORTÍCOLAS.....	16 - 17
PRECIOS REPRESENTATIVOS DE PRODUCTOS GANADEROS.....	18
PRECIOS REPRESENTATIVOS DE PRODUCTOS GANADEROS: BOVINO.....	18
PRECIOS REPRESENTATIVOS DE PRODUCTOS GANADEROS: OVINO.....	19
PRECIOS REPRESENTATIVOS DE PRODUCTOS GANADEROS: PORCINO.....	20 - 21



1. PRECIOS MEDIOS NACIONALES

1.1. PRECIOS MEDIOS NACIONALES DE PRODUCTOS AGRÍCOLAS

1.1.1. Precios Medios Nacionales de Cereales, Arroz, Oleaginosas, Tortas, Proteicos, Vinos y Aceites.					
PRODUCTOS AGRÍCOLAS (especificaciones)		Semana 16 17/04-23/04 2023	Semana 17 24/04-30/04 2023	Variación semanal euros	Variación semanal %
CEREALES					
(1)	Trigo blando panificable (€/t)	290,06	287,85	-2,21	-0,76
(1)	Trigo duro (€/t)	376,49	376,49	0,00	0,00
(1)	Cebada pienso (€/t)	272,73	270,93	-1,80	-0,66
(1)	Cebada malta (€/t)	278,20	277,76	-0,44	-0,16
(1)	Maíz grano (€/t)	284,56	279,99	-4,57	-1,61
ARROZ					
(2)	Arroz cáscara japónica (€/t)	642,98	641,37	-1,61	-0,25
(2)	Arroz cáscara índica (€/t)	559,36	559,36	0,00	0,00
(3)	Arroz blanco japónica (€/t)	1.145,90	1.145,90	0,00	0,00
(3)	Arroz blanco índica (€/t)	677,85	677,85	0,00	0,00
(3)	Arroz blanco vaporizado (€/t)	708,94	708,94	0,00	0,00
(3)	Arroz partido (€/t)	420,85	420,85	0,00	0,00
SEMILLAS OLEAGINOSAS					
(4)	Pipa de girasol alto oleico (€/t)	618,56	615,15	-3,41	-0,55
(4)	Pipa de girasol convencional (€/t)	555,01	552,76	-2,25	-0,41
(4)	Colza (€/t)	552,23	551,14	-1,09	-0,20
TORTAS DE GIRASOL Y SOJA					
(9)	Torta de girasol. 34%-36% proteína (€/t)	307,71	307,28	-0,43	-0,14
(9)	Torta de soja. 44%-47% proteína (€/t)	524,81	508,81	-16,00	-3,05
PROTEICOS					
(10)	Alfalfa. Balas 1ª Cat. 16,5%-18% proteína (€/t)	365,40	365,57	0,17	0,05
(10)	Alfalfa. Pellets estándar. 14%-16% proteína (€/t)	327,29	327,23	-0,06	-0,02
(4)	Guisantes secos (€/t)	387,66	387,59	-0,07	-0,02
(2)	Lentejas (€/t)	774,99	776,28	1,29	0,17
(2)	Garbanzos (€/t)	756,37	757,47	1,10	0,15
(2)	Habas secas (€/t)	413,75	411,63	-2,12	-0,51
VINOS					
(5)	Vino blanco sin DOP/IGP (€/hectolitro)	36,38	36,15	-0,23	-0,63
(5)	Vino tinto sin DOP/IGP, 12 p. color (€/hectolitro)	37,33	37,96	0,63	1,69
ACEITE DE OLIVA Y ORUJO					
(6)	Aceite de oliva virgen extra < 0,8º (€/100 kg)	534,30	545,93	11,63	2,18
(6)	Aceite de oliva virgen, de 0,8º a 2º (€/100 kg)	511,00	522,29	11,29	2,21
(6)	Aceite de oliva lampante > 2º (€/100 kg)	494,04	503,90	9,86	2,00
(7)	Aceite de oliva refinado (€/100 kg)	494,57	500,06	5,49	1,11
(8)	Aceite de orujo de oliva crudo (€/100 kg)	205,63	203,32	-2,31	-1,12
(7)	Aceite de orujo de oliva refinado (€/100 kg)	287,19	287,19	0,00	0,00
ACEITE DE GIRASOL					
(7)	Aceite de girasol refinado convencional (€/100 kg)	125,28	124,61	-0,67	-0,53
(7)	Aceite de girasol refinado alto oleico (€/100 kg)	147,53	148,08	0,55	0,37
ACEITE DE SOJA					
(7)	Aceite refinado de soja (€/100 kg)	113,34	109,43	-3,91	-3,45

Posición comercial:

- (1) Salida de almacén cargado o entregado al transformador después de intermediario; (2) Granel sobre almacén agricultor/cooperativa
 (3) Salida granel industria; (4) Almacén comprador mayorista; (5) Salida bodega; (6) Salida almazara; (7) Salida industria refinadora
 (8) Salida industria extractora; (9) Salida industria molturadora; (10) Salida industria deshidratadora; (11) Entrada a entamadora

COMENTARIOS DE MERCADO

- **CEREALES** (▼): Descensos esta semana en la práctica totalidad de los productos en seguimiento: **cebadas: malta** (-0,16 %) y **pienso** (-0,66 %), **maíz grano** (-1,61 %) y **trigo blando** (-0,76 %). El **trigo duro** es el único que no baja y repite cotización.
- **ARROZ** (▼): Ligero descenso del **arroz blanco japónica** (-0,25 %). Repeticiones en el resto de referencias de este apartado.
- **SEMILLAS OLEAGINOSAS** (▼): Bajada moderada del precio medio nacional de la pipa de girasol **alto oleico** (-0,55 %), además del de la pipa de **girasol convencional** (-0,41 %); descendiendo también el de la **semilla de colza** (-0,20 %).
- **TORTAS DE GIRASOL Y SOJA** (▼): A la baja, igualmente, los precios medios de la **torta de soja** (-3,05 %) así como, levemente, de la **torta de girasol** (-0,14 %).
- **PROTEICOS** (▼▲): Tendencias dispares, aunque con variaciones, en general, de poca importancia, en la evolución de los precios de los productos de este sector; sube de forma ligera el precio medio de la **alfalfa en balas** (0,05 %) y descendiendo con similar intensidad el de los **pellets** (-0,02 %). Ligero descenso, también, del precio de los **guisantes** (-0,02 %) y, algo más acusado, en el caso de las **habas** (-0,51 %). Incrementos para los **garbanzos** (0,15 %) y las **lentejas** (0,17 %).
- **VINOS** (▲▼): La cotización media del **vino tinto sin DOP/IGP** asciende un 1,69 %; por el contrario, la del **blanco** descendiendo, de forma menos significativa (-0,63 %).
- **ACEITE DE OLIVA Y ORUJO** (▲▼): Aumentan las cotizaciones del **virgen** (2,21 %), **virgen extra** (2,18 %), **lampante** (2 %) y **refinado** (1,11 %). Repite su cotización el **aceite de orujo de oliva refinado** (0,00 %). Solo baja el **aceite de orujo de oliva crudo** (-1,12 %).
- **ACEITE DE GIRASOL** (▼▲): Desciende el **aceite refinado convencional** (-0,53 %); por el contrario, asciende el **aceite alto oleico** (0,37 %).
- **ACEITE DE SOJA** (▼): Esta semana, baja el precio medio del **aceite de soja** (-3,45 %).

1.1.2. Precios Medios Nacionales en Origen de Frutas y Hortalizas				
PRODUCTOS AGRÍCOLAS (especificaciones)	Semana 16 17/04-23/04 2023	Semana 17 24/04-30/04 2023	Variación semanal euros	Variación semanal %
FRUTAS				
(1) Limón (C/100 kg)	31,49	40,47	8,98	28,52
(1) Naranja Grupo Blancas (C/100 kg)	45,95	46,20	0,25	0,55
(1) Naranja Valencia Late (C/100 kg)*	45,30	45,57	0,27	0,60
(1) Naranja Grupo Navel (C/100 kg)	43,12	43,65	0,53	1,23
(1) Naranja Navel (C/100 kg)*	45,88	46,89	1,01	2,20
(1) Manzana Fuji (C/100 kg)*	61,19	61,20	0,02	0,03
(1) Manzana Gala (C/100 kg)*	63,45	66,72	3,28	5,16
(1) Manzana Golden (C/100 kg)*	63,49	71,77	8,28	13,04
(1) Manzana Granny Smith (C/100 kg)*	57,08	58,15	1,07	1,88
(1) Manzana Red Delicious y demás var. rojas (C/100 kg)*	63,79	64,92	1,13	1,77
(1) Pera Blanquilla (C/100 kg)	72,92	72,92	0,00	0,00
(1) Pera Conferencia (C/100 kg)	72,39	76,95	4,56	6,30
(1) Melocotón carne amarilla (C/100 kg)*	155,56	148,60	-6,95	-4,47
(1) Nectarina carne amarilla (C/100 kg)*	175,00	155,00	-20,00	-11,43
(1) Nectarina carne blanca (C/100 kg)*	195,00	185,00	-10,00	-5,13
(1) Aguacate (C/100 kg)	352,62	344,42	-8,20	-2,32
(1) Níspero (C/100 kg)	113,23	101,08	-12,15	-10,73
(1) Plátano (C/100 kg)*	24,01	23,54	-0,47	-1,96
HORTALIZAS				
(1) Acelga (C/100 kg)	52,63	52,43	-0,19	-0,37
(1) Alcachofa (C/100 kg)	70,79	64,15	-6,64	-9,38
(1) Berenjena (C/100 kg)	32,05	34,31	2,26	7,07
(1) Brócoli (C/100 kg)	121,31	125,87	4,56	3,76
(1) Calabacín (C/100 kg)	21,71	21,28	-0,43	-1,99
(1) Cebolla (C/100 kg)	77,12	67,03	-10,09	-13,08
(1) Champiñón (C/100 kg)	173,40	174,89	1,49	0,86
(1) Coliflor (C/100 kg)	62,29	73,38	11,09	17,80
(1) Col Repollo de hoja lisa (C/100 kg)	57,64	57,46	-0,19	-0,33
(1) Escarola (C/100ud)	47,51	51,18	3,67	7,72
(1) Espárrago (C/100 kg)	224,40	210,25	-14,16	-6,31
(1) Espinaca (C/100 kg)	93,78	88,64	-5,14	-5,48
(1) Fresa (C/100 kg)	110,73	120,29	9,56	8,64
(1) Haba verde (C/100 kg)	71,99	71,28	-0,71	-0,99
(1) Judía verde tipo plana (C/100 kg)	185,59	174,16	-11,43	-6,16
(1) Lechuga Romana (C/100 ud)	34,02	31,29	-2,72	-8,01
(1) Pepino (C/100 kg)	27,90	21,74	-6,16	-22,08
(1) Pimiento verde tipo italiano (C/100 kg)	83,14	74,69	-8,45	-10,16
(1) Puerro (C/100 kg)	59,41	58,01	-1,40	-2,36
(1) Sandía (C/100 kg)	80,56	88,03	7,47	9,27
(1) Tomate cereza (C/100 kg)*	174,33	160,74	-13,58	-7,79
(1) Tomate racimo (C/100 kg)*	108,35	90,66	-17,69	-16,32
(1) Tomate redondo liso (C/100 kg)*	129,67	106,35	-23,32	-17,99
(1) Zanahoria (C/100 kg)	30,11	31,53	1,43	4,73
(1) Patata (C/100 kg)	71,86	71,04	-0,82	-1,15

Posición comercial:

(1) Granel: En árbol, finca, almacén agricultor, alhóndiga, lonja, etc. En cítricos y uva de mesa, los precios se dan "en árbol" y "en cepa" respectivamente. Los precios del plátano, por las peculiaridades de su comercialización, son estimados a partir de las cotizaciones obtenidas y contrastadas por la organización de productores (OP), en la posición comercial "venta en verde al madurador".

*Precios notificados a la Comisión Europea (art. 11 y anexo I.5.c del Reglamento de Ejecución (UE) 2017/1185).

COMENTARIOS DE MERCADO

• **CÍTRICOS (▲)**: Se extiende la comercialización en origen de la variedad *Verna*, más cotizada, a todas las zonas productoras, con el consiguiente fuerte incremento del precio medio en árbol del *limón* (28,52 %), habitual a estas alturas del año. Siguen también al alza, aunque ralentizan esta semana su ritmo de crecimiento, los de las *naranjas: grupo Navel* (1,23 %) y *Blancas* (0,55 %).

• **FRUTA DE PEPITA (▲)**: Subidas generalizadas esta semana en este sector, destacando especialmente los aumentos registrados en el caso de la *manzana Golden* (13,04 %) y, menos acusado aunque también notable, para la *pera Conferencia* (6,3 %). Sin variaciones en la *Blanquilla*.

• **FRUTA DE HUESO (▼)**: El progresivo incremento de la producción, aún solo circunscrita a Andalucía, conlleva un lógico descenso de las primeras cotizaciones anotadas en este sector: *nectarina de carne amarilla* (-11,43 %), *nectarina de carne blanca* (-5,13 %) y *melocotón de carne amarilla* (-4,47 %).

• **OTRAS FRUTAS (▼)**: La falta de cotizaciones en la costa tropical andaluza hace depender de las de Canarias únicamente, esta semana, el precio medio nacional del *aguacate* (-2,32 %) y, debido a ello, se ajusta ligeramente a la baja. También descienden las cotizaciones medias del *plátano* (-2,32 %) ya que, aunque las ventas siguen activas, no alcanzan a compensar el alto volumen de oferta. Vuelve a acentuarse la línea descendente del *níspero* (-10,73 %), en niveles claramente inferiores a los de las dos pasadas temporadas por estas fechas.

• **HORTALIZAS (▼▲)**: Predominio de referencias a la baja esta semana entre los hortalizas en seguimiento, correspondiendo las caídas más significativas en esta ocasión, de nuevo, al *pepino* (-22,08 %) —pese al crecimiento de los precios de las variedades lisas—, así como a los *tomates redondo liso* (-17,99 %) y *racimo* (-16,32 %), además de a la *cebolla* (-13,08 %). Destaca, entre los de signo contrario, la subida de la *coliflor* (17,8 %). Leve descenso del precio medio en origen de la *patata* (-1,15 %), que pese a ello, sigue por encima de los 71 cent/kg.

1.1.3. Precios Medios Nacionales de Productos Agrícolas: Gráficos

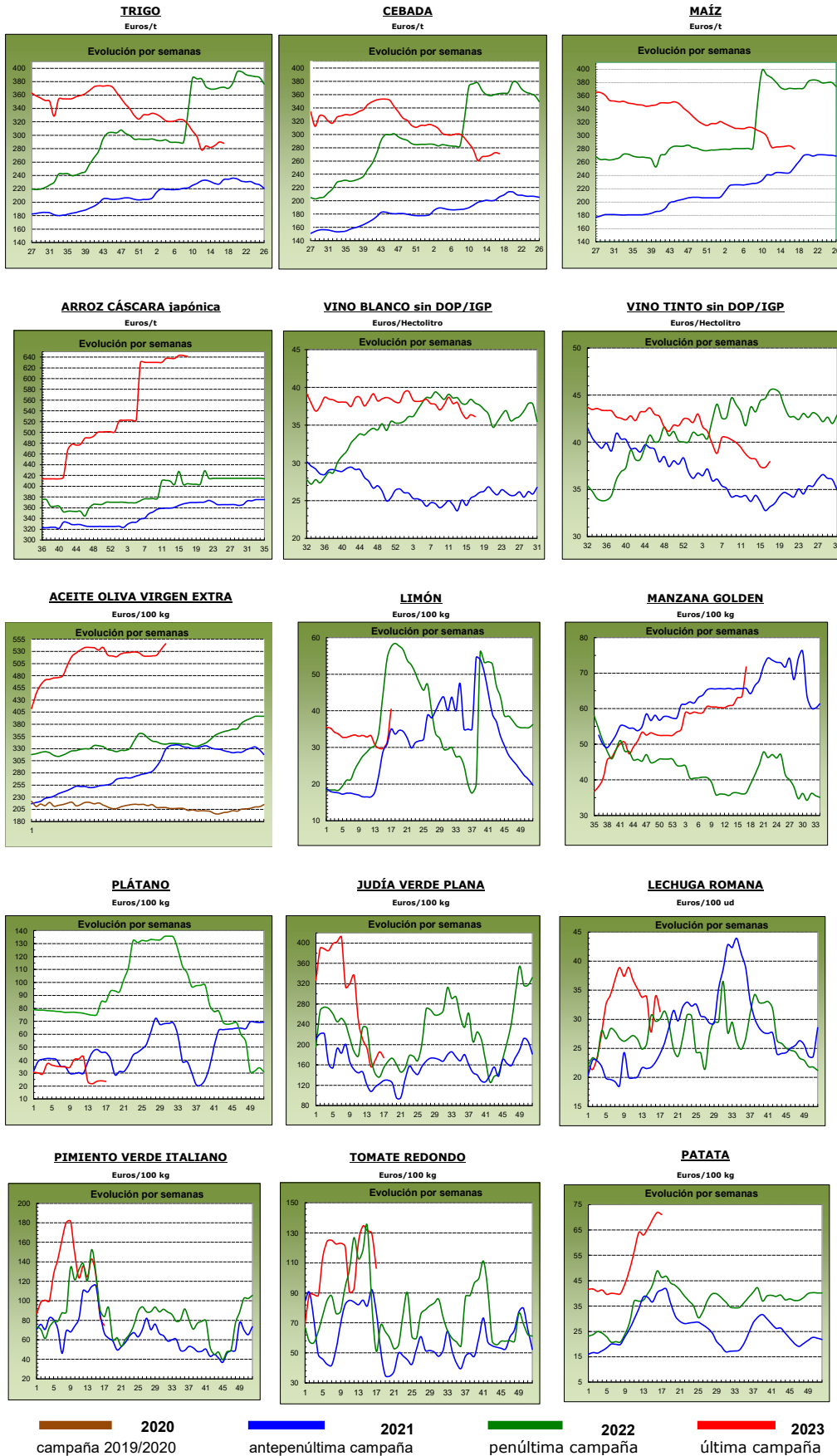

1.2. PRECIOS MEDIOS NACIONALES DE PRODUCTOS GANADEROS

1.2.1. Precios Medios Nacionales de Productos Ganaderos				
PRODUCTOS GANADEROS (especificaciones)	Semana 16 17-23/04 2023	Semana 17 24-30/04 2023	Variación semanal euros	Variación semanal %
VACUNO				
(1) Ternera, 180-300 kilos (€/100 kg canal)	511,43	510,99	-0,44	-0,09
(1) Machos de 12 a 24 meses (Clase R) (€/100 kg canal)	536,70	537,28	0,58	0,11
(1) Animales de 8 a 12 meses (Clase R) (€/100 kg canal)	538,28	544,12	5,84	1,08
(1) Bovino vivo, conjunto categorías (€/100 kg vivo)	272,41	272,33	-0,08	-0,03
CORDERO				
(1) Corderos 9-19 kilos (€/100 kg canal)	768,85	778,14	9,29	1,21
(1) Corderos 12-16 kilos (€/100 kg canal)	735,23	743,89	8,66	1,18
(1) Corderos Ligeros (12-13 kilos) (€/100 kg canal)	742,28	751,13	8,85	1,19
(1) Corderos Pesados (13-16 kilos) (€/100 kg canal)	728,18	736,64	8,46	1,16
PORCINO				
(1) Porcino >60% magro (Clase S) (€/100 kg canal)	258,72	259,45	0,73	0,28
(1) Porcino 60-55% magro (Clase E) (€/100 kg canal)	249,24	249,16	-0,08	-0,03
(1) Porcino 55-50% magro (Clase U) (€/100 kg canal)	255,12	255,80	0,68	0,27
(1) Porcino 50-45% magro (Clase R) (€/100 kg canal)	250,72	253,33	2,61	1,04
(1) Lechon 20 kg (€/unidad)	100,74	100,74	0,00	0,00
POLLO				
(2) Pollo, media de canales del 83% y 65% rdto. (€/100 kg canal)	241,03	241,19	0,16	0,07
(2) Pollo P10 (83% rdto.) (€/100 kg canal)	194,08	194,08	0,00	0,00
(2) Pollo P90 (65% rdto.) (€/100 kg canal)	244,61	244,78	0,17	0,07
HUEVOS				
(3) Huevos Tipo Jaula, media Clase L y M (€/100 kg)	238,24	236,74	-1,50	-0,63
(3) Huevos Tipo Jaula - Clase L (€/docena)	1,87	1,87	0,00	0,00
(3) Huevos Tipo Jaula - Clase M (€/docena)	1,73	1,71	-0,02	-1,16
(3) Huevos Tipo Suelo media Clase L y M (€/100 kg)	258,20	258,19	-0,01	0,00
(3) Huevos Tipo Suelo - Clase L (€/docena)	2,04	2,05	0,01	0,49
(3) Huevos Tipo Suelo - Clase M (€/docena)	1,87	1,86	-0,01	-0,53
(3) Huevos Tipo Campero, media Clase L y M (€/100 kg)	289,96	287,70	-2,26	-0,78
(3) Huevos Tipo Campero- Mezcla Clase L y M (€/docena)	2,19	2,18	-0,01	-0,46
CONEJO				
(4) Conejo1,8-2,2 kilo,vivo (€/100 kg)	244,89	245,80	0,91	0,37
LECHE Y PRODUCTOS LÁCTEOS				
(6) Suero de leche en polvo (€/100 kg)	81,38	72,11	-9,27	-11,39
(6) Mantequilla sin sal (formato 25 kg) (€/100 kg)	581,08	599,66	18,58	3,20
(5) Leche cruda de vaca (€/100 kg). Fuente: INFOLAC	Precio febrero 2023: 58,54 €/100 kg			
MIEL Y PRODUCTOS APÍCOLAS				
(7) Miel multifloral a granel (€/100 kg)	Precio febrero 2023: 344,86 €/100 kg			
(7) Miel multifloral envasada (€/100 kg)	Precio febrero 2023: 611,00 €/100 kg			
(7) Polen a granel (€/100 kg)	Precio febrero 2023: 797,81 €/100 kg			
(7) Polen envasado (€/100 kg)	Precio febrero 2023: 1.220,63 €/100 kg			

Posición comercial:

(1) Entrada matadero; (2) Salida muelle matadero; (3) Salida muelle centro de embalaje; (4) Salida granja;
 (5) Precio pagado al ganadero; (6) Precio franco fábrica sin impuestos ni costes; (7) Venta a la industria o mayorista

COMENTARIOS DE MERCADO

- **VACUNO** (▲): Termina abril sin grandes movimientos en los precios de las **canales de vacuno**, con variaciones del -0,09 % en las cotizaciones de las terneras, del 0,11 % en las de los machos 12-24 meses y del 1,08 % en las de los animales 8-12 meses. Los precios de los **animales vivos** se mantienen, prácticamente, en los valores anotados la semana anterior (-0,03 %).
- **OVINO** (▲): Las **canales de los corderos** suben esta semana un 1,19 % de media en sus diferentes clasificaciones.
- **PORCINO** (▲=): Las cotizaciones de las **canales de porcino de capa blanca** se incrementan esta semana un 0,39 % de media en sus diferentes clasificaciones. Los precios de los **porcinos cebados** (=) mantienen sus niveles una semana más. Repetición de precios también en los **lechones base 20 kg**.
- **POLLOS** (▲): Leve subida (0,07 %) en el precio medio nacional semanal de las **canales de pollo**.
- **HUEVOS** (▼): Nuevo descenso en los precios de los **huevos** (-0,63 % en los tipo jaula, repetición en los tipo suelo y -0,78 % en los tipo campero).
- **CONEJO** (▲): El **conejo vivo de granja** registra un crecimiento (0,37 %) en su precio medio semanal.
- **PRODUCTOS LÁCTEOS**: Descenso del precio del **suero de leche en polvo** (▼) (-11,39 %). En contraste, esta semana aumenta (3,20 %) el precio de la **mantequilla sin sal** (▲).

1.2.2. Precios Medios Nacionales de Productos Ganaderos: Gráficos

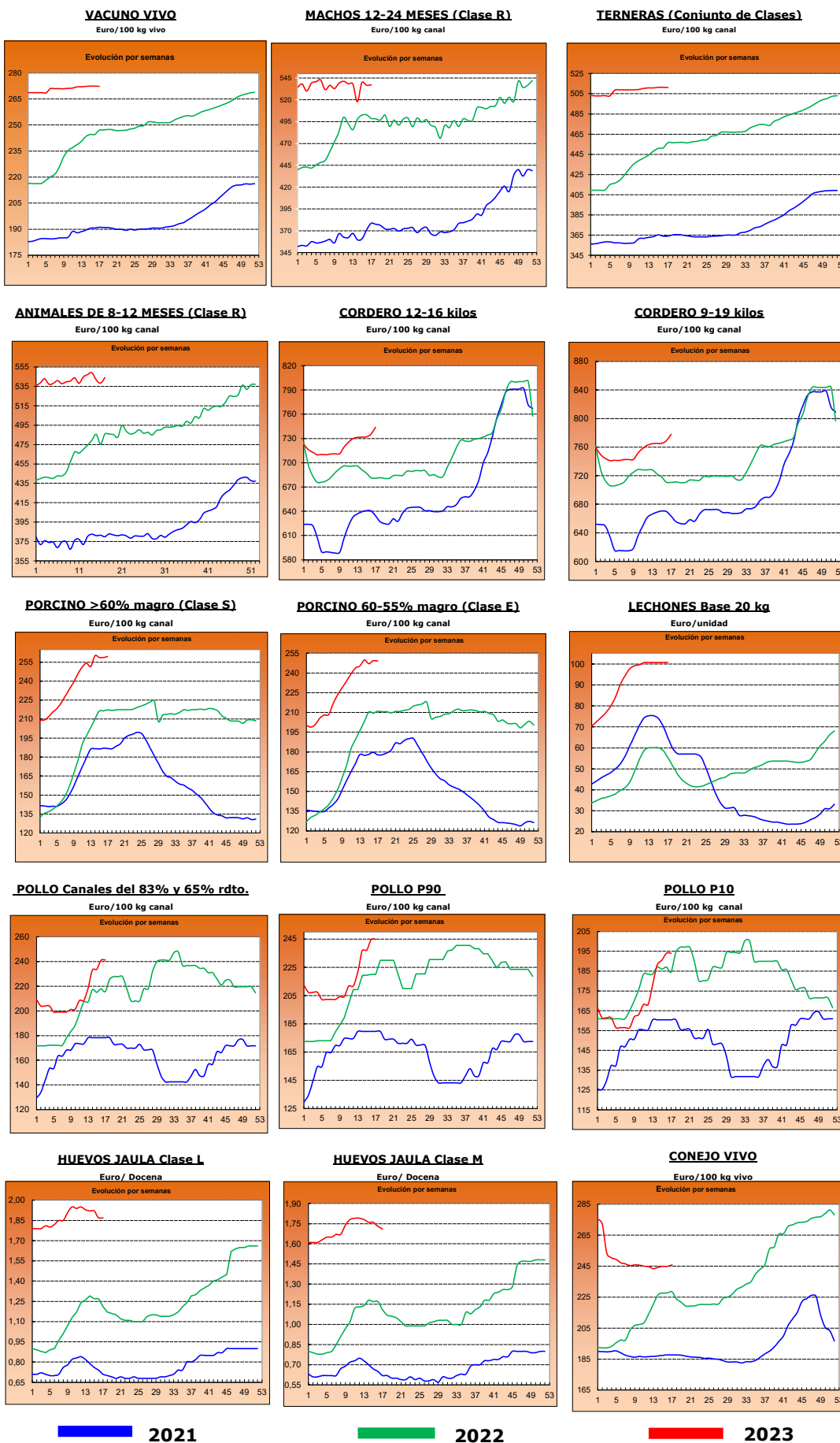

2.- PRECIOS EN MERCADOS REPRESENTATIVOS DE CEREALES, ALFALFA, ARROZ, VINOS, ACEITES Y SEMILLA DE GIRASOL

2.1. PRECIOS EN MERCADOS REPRESENTATIVOS DE CEREALES, ALFALFA Y ARROZ

2.1.1. Precios Medios en Mercados Representativos: Trigo y Alfalfa

Precios en Euro/Tonelada

REGLAMENTO (UE) 2017/1185 DE LA COMISION. Artículo 11, Anexo I. 1. (trigo); Artículo 12 (a), Anexo II.2 (alfalfa)

TRIGO: Salida de almacén cargado o entregado al transformador después de intermediario. Mercanca nacional y/o importada.

ALFALFA: Salida industria deshidratadora

PRODUCTO	MERCADO REPRESENTATIVO	Semana 16 17/04-23/04 2023	Semana 17 24/04-30/04 2023	Variación €
Trigo Blando Panificable	Albacete	281,20	281,40	0,20
	Ávila	295,00	290,00	-5,00
	Barcelona	300,00	290,00	-10,00
	Burgos	291,26	285,56	-5,70
	Cádiz	285,00	285,00	0,00
	Ciudad Real	359,00	359,00	0,00
	Cuenca	286,00	287,00	1,00
	Guadalajara	292,00	291,60	-0,40
	Huesca	278,00	273,00	-5,00
	León	293,80	290,80	-3,00
	Lérida	270,00	270,00	0,00
	Madrid	300,00	300,00	0,00
	Murcia	273,00	270,00	-3,00
	Navarra	285,00	285,00	0,00
	Palencia	291,20	294,20	3,00
	Pontevedra	289,00	289,00	0,00
	Salamanca	295,80	293,20	-2,60
	Segovia	290,00	286,00	-4,00
	Sevilla	285,00	285,00	0,00
	Soria	278,80	278,40	-0,40
Tarragona	280,00	270,00	-10,00	
Toledo	299,00	297,00	-2,00	
Valladolid	294,20	290,46	-3,74	
Zamora	294,20	292,60	-1,60	
Zaragoza	292,00	290,00	-2,00	
Trigo Duro	Cádiz	375,00	375,00	0,00
	Córdoba	380,00	380,00	0,00
	Sevilla	375,00	375,00	0,00
	Toledo	412,00	412,00	0,00
Alfalfa Balas	Albacete	310,00	343,00	33,00
	Burgos	325,00	345,00	20,00
	Córdoba	262,00	262,00	0,00
	Huesca	376,00	376,00	0,00
	León	360,00	360,00	0,00
	Lérida	353,46	350,13	-3,33
	Navarra	370,00	370,00	0,00
	Palencia	325,00	325,00	0,00
	Sevilla	272,00	255,00	-17,00
	Teruel	340,00	340,00	0,00
	Toledo	440,00	440,00	0,00
	Valladolid	320,00	320,00	0,00
Zamora	400,00	400,00	0,00	
Zaragoza	380,00	380,00	0,00	
Alfalfa Pellets	Albacete	290,00	323,00	33,00
	Burgos	325,00	345,00	20,00
	Córdoba	268,00	267,00	-1,00
	Huesca	321,50	321,50	0,00
	Lérida	321,50	318,34	-3,17
	Navarra	340,00	340,00	0,00
	Palencia	330,00	330,00	0,00
	Sevilla	255,00	255,00	0,00
	Toledo	410,00	410,00	0,00
	Valladolid	360,00	360,00	0,00
	Zamora	348,00	348,00	0,00
	Zaragoza	334,00	334,00	0,00

2.1.2. Precios Medios en Mercados Representativos: Cebada

Precios en Euro/Tonelada

REGLAMENTO (UE) 2017/1185 DE LA COMISION. Artículo 11, Anexo I. 1.

Salida de almacén cargado o entregado al transformador después de intermediario. Mercancía nacional y/o importada.

PRODUCTO	MERCADO REPRESENTATIVO	Semana 16 17/04-23/04 2023	Semana 17 24/04-30/04 2023	Variación €
Cebada Pienso	Albacete	262,90	263,10	0,20
	Ávila	275,00	270,00	-5,00
	Burgos	275,00	268,00	-7,00
	Ciudad Real	284,20	281,00	-3,20
	La Coruña	265,00	255,00	-10,00
	Cuenca	266,00	266,00	0,00
	Granada	265,00	265,00	0,00
	Guadalajara	273,00	272,60	-0,40
	Huesca	263,00	265,00	2,00
	León	280,00	280,00	0,00
	Lérida	268,00	268,00	0,00
	Murcia	256,00	250,00	-6,00
	Palencia	280,00	280,00	0,00
	Salamanca	282,00	280,00	-2,00
	Segovia	275,00	270,00	-5,00
	Soria	265,00	265,00	0,00
	Teruel	277,00	277,00	0,00
	Toledo	281,60	282,00	0,40
	Valladolid	280,00	275,00	-5,00
Zamora	275,00	270,00	-5,00	
Zaragoza	277,00	277,00	0,00	
Cebada Malta	Albacete	276,00	275,00	-1,00
	Burgos	277,16	271,36	-5,80
	Ciudad Real	288,00	285,80	-2,20
	Cuenca	276,00	275,00	-1,00
	Guadalajara	276,00	278,20	2,20
	Huesca	272,00	275,00	3,00
	Navarra	275,00	275,00	0,00
	Palencia	280,40	280,60	0,20
	Salamanca	283,20	284,20	1,00
	Segovia	254,00	274,80	20,80
	Soria	271,20	270,80	-0,40
	Teruel	283,00	283,00	0,00
	Toledo	290,00	288,00	-2,00
	Valladolid	281,00	276,46	-4,54
	Zamora	277,40	276,60	-0,80
Zaragoza	285,00	285,00	0,00	

2.1.3. Precios Medios en Mercados Representativos: Maíz y Arroz

Precios en Euro/Tonelada

REGLAMENTO (UE) 2017/1185 DE LA COMISION. Artículo 11, Anexo I. 1. Cereales y 2 Arroz

Maíz grano: precios salida de almacén cargado. Mercancía nacional y/o importada.

Arroz cáscara precios salida almacén agricultor o en cooperativa, y arroz blanco precios salida industria

PRODUCTO	MERCADO REPRESENTATIVO	Semana 16 17/04-23/04 2023	Semana 17 24/04-30/04 2023	Variación €
Maiz Grano	Albacete	279,00	280,00	1,00
	Badajoz	310,00	308,00	-2,00
	Cáceres	310,00	308,00	-2,00
	Ciudad Real	302,60	290,00	-12,60
	La Coruña	273,00	265,00	-8,00
	Gerona	281,00	274,00	-7,00
	Huesca	271,00	268,00	-3,00
	León	284,20	273,20	-11,00
	Lérida	265,00	265,00	0,00
	Madrid	300,00	297,00	-3,00
	Navarra	285,00	285,00	0,00
	Pontevedra	273,00	265,00	-8,00
	Salamanca	285,60	284,40	-1,20
	Toledo	299,20	300,00	0,80
	Valladolid	287,00	279,14	-7,86
Zamora	286,40	276,20	-10,20	
Zaragoza	287,00	285,00	-2,00	
Arroz cáscara (Indica)	Cádiz	348,00	348,00	0,00
	Sevilla	584,50	584,50	0,00
	Valencia	595,00	595,00	0,00
Arroz cáscara (Japónica)	Huesca	500,00	500,00	0,00
	Sevilla	600,50	600,50	0,00
	Tarragona	660,00	660,00	0,00
	Valencia	695,00	690,00	-5,00
	Zaragoza	480,00	480,00	0,00
Arroz blanco (Indica)	Sevilla	611,00	611,00	0,00
	Valencia	1150,00	1150,00	0,00
Arroz blanco (Japónica)	Sevilla	993,00	993,00	0,00
	Tarragona	1250,00	1250,00	0,00
	Valencia	1230,00	1230,00	0,00
Arroz blanco vaporizado	Valencia	1075,00	1075,00	0,00
Arroz partido	Sevilla	318,56	318,56	0,00
	Tarragona	525,00	525,00	0,00
	Valencia	515,00	515,00	0,00

2.2. PRECIOS EN MERCADOS REPRESENTATIVOS DE VINOS
--

R. EJECUCIÓN (UE) 2017/1185 DE LA COMISION. Artículo 11, Anexo II. 3.

En €/hectólitro, salida bodega, a granel, pago al contado sin I. V. A.

PRODUCTO	MERCADO REPRESENTATIVO	Semana 16 17/04-23/04 2023	Semana 17 24/04-30/04 2023	Variación €
Vino Blanco sin DOP/IPG	Albacete	53,08	52,85	-0,23
	Badajoz	35,40	36,23	0,83
	Ciudad Real	35,25	34,86	-0,39
	Cuenca	32,11	30,79	-1,32
	Toledo	35,65	35,47	-0,18
Vino Tinto sin DOP / IPG	Precio de vino tinto referido al producto de 12 puntos de color			
	Albacete	41,68	43,38	1,70
	Badajoz	36,33	34,90	-1,43
	Ciudad Real	30,92	32,14	1,23
	Cuenca	36,67	37,72	1,05
	Murcia	45,12	43,28	-1,83
	Toledo	42,83	43,41	0,58
	Valencia	32,40	31,77	-0,63

2.3. PRECIOS EN MERCADOS REPRESENTATIVOS DE ACEITES Y SEMILLAS DE GIRASOL

Aceites. Precios salida almazara/orujera/refinadora, en €/100 kg, sin I.V.A. Rgto. 2017/1185. Art.11. Anexo I.3.

Semilla de girasol. Precios en almacén del comprador mayorista, en €/100 kg, sin I.V.A. Rgto 2017/1185. Art. 8

PRODUCTO Y ESPECIFICACIONES	MERCADO REPRESENTATIVO	Semana 16 17/04-23/04 2023	Semana 17 24/04-30/04 2023	Variación €
ACEITE DE OLIVA VIRGEN EXTRA Menos de 0,8°	Albacete	525,00	550,00	25,00
	Almería	530,00	550,00	20,00
	Badajoz	543,17	556,67	13,50
	Cáceres	530,00	540,00	10,00
	Cádiz	535,00	545,00	10,00
	Ciudad Real	528,50	533,50	5,00
	Córdoba	528,50	536,00	7,50
	Cuenca	537,50	537,50	0,00
	Granada	530,00	540,50	10,50
	Huelva	536,00	546,00	10,00
	Jaén	538,00	553,00	15,00
	Málaga	538,50	552,50	14,00
	Murcia	537,00	537,00	0,00
	Sevilla	541,00	558,50	17,50
Tarragona	550,00	570,00	20,00	
Toledo	535,00	542,50	7,50	
ACEITE DE OLIVA VIRGEN De 0,8° a 2°	Albacete	515,00	520,00	5,00
	Badajoz	505,83	520,00	14,17
	Cáceres	505,00	505,00	0,00
	Cádiz	510,00	520,00	10,00
	Ciudad Real	496,00	501,00	5,00
	Córdoba	525,00	530,50	5,50
	Cuenca	507,50	520,00	12,50
	Granada	507,50	512,50	5,00
	Huelva	485,00	485,00	0,00
	Jaén	507,50	521,50	14,00
	Málaga	507,50	521,00	13,50
	Murcia	507,00	507,00	0,00
	Sevilla	510,00	520,00	10,00
	Tarragona	520,00	540,00	20,00
Toledo	504,50	516,00	11,50	
ACEITE DE OLIVA LAMPANTE Más de 2°	Albacete	495,00	505,00	10,00
	Badajoz	482,50	492,50	10,00
	Cáceres	463,00	510,00	47,00
	Cádiz	500,00	510,00	10,00
	Ciudad Real	477,50	482,50	5,00
	Córdoba	495,00	503,50	8,50
	Cuenca	497,50	510,00	12,50
	Granada	493,00	499,00	6,00
	Huelva	455,00	455,00	0,00
	Jaén	498,50	508,00	9,50
	Málaga	491,00	504,50	13,50
	Murcia	497,00	497,00	0,00
	Sevilla	492,00	500,00	8,00
	Tarragona	435,00	460,00	25,00
Toledo	492,50	504,00	11,50	
ACEITE DE OLIVA REFINADO	Córdoba	495,00	496,00	1,00
	Jaén	499,00	499,00	0,00
	Sevilla	492,50	500,00	7,50
	Tarragona	495,00	520,00	25,00
ACEITE DE ORUJO DE OLIVA CRUDO	Córdoba	193,50	193,50	0,00
	Jaén	205,00	205,00	0,00
	Málaga	213,00	213,00	0,00
	Sevilla	213,50	213,50	0,00
	Tarragona	205,00	217,50	12,50
Toledo	210,00	210,00	0,00	
ACEITE DE ORUJO DE OLIVA REFINADO	Sevilla	286,50	286,50	0,00
PIPA DE GIRASOL Alto oleico	Centro	683,19	683,19	0,00
	Norte	666,92	666,92	0,00
	Sur	528,73	519,52	-9,21
PIPA DE GIRASOL Convencional	Centro	593,56	593,56	0,00
	Norte	596,51	596,51	0,00
	Sur	485,71	479,61	-6,09

3. PRECIOS DE PRODUCCIÓN DE FRUTAS Y HORTALIZAS EN EL MERCADO INTERIOR

3.1. PRECIOS DE PRODUCCIÓN EN EL MERCADO INTERIOR FRUTAS

3.1.1. Precios de Producción de Frutas en el Mercado Interior: Precios diarios y Precios Medios Ponderados Semanales en mercados representativos provinciales. Precios a la salida del centro de acondicionamiento de productos seleccionados, embalados y, en su caso, en palés (€/100 kg peso neto)
--

CÍTRICOS

PRODUCTO	MERCADO	VARIEDAD O TIPO	CAT.	CALIBRE	DÍA/MES							
					24/4	25/4	26/4	27/4	28/4	29/4	30/4	PMPS
LIMÓN	Alicante	Fino	I	3-4	91,98	99,07	83,30	83,30	83,30	--	--	88,89
	Alicante	Verna	I	3-4	131,00	129,00	130,00	130,00	129,00	--	--	129,80
	Málaga	Verna	I	3-4	121,00	120,00	120,00	122,00	121,00	--	--	120,82
	Murcia	Verna	I	3-4	140,00	138,00	139,00	140,00	138,00	--	--	139,00
MANDARINA	Valencia	Nadorcott	I	1-2	162,22	162,92	163,96	165,65	164,82	169,99	174,41	165,10
	Castellón	Orri	I	1-2	173,79	181,40	153,79	151,03	183,12	108,33	--	159,10
	Valencia	Orri	I	1-2	195,49	196,20	198,16	197,78	142,01	157,88	212,12	175,42
	Castellón	Ortanique	I	1-2	107,70	104,54	97,20	105,57	106,19	--	--	103,66
NARANJA	Valencia	Ortanique	I	1-2	116,70	113,24	116,97	116,50	119,48	113,75	126,72	116,53
	Huelva	Navel	I	3-6	100,00	100,00	100,00	100,00	100,00	--	--	100,00
	Sevilla	Navel	I	3-6	100,00	100,00	100,00	100,00	100,00	--	--	100,00
	Castellón	Navel Lane Late	I	3-6	64,64	68,49	74,84	73,02	75,54	--	--	73,37
	Valencia	Navel Lane Late	I	3-6	92,98	93,45	92,50	90,68	94,79	98,53	100,07	94,05
	Castellón	Navel Powel	I	3-6	71,67	75,83	73,09	75,87	79,91	81,74	--	75,79
	Valencia	Navel Powel	I	3-6	88,72	83,56	83,97	88,05	95,06	87,92	89,79	89,65
	Castellón	Navelate	I	3-6	98,61	111,27	104,86	109,57	98,61	--	--	105,81
	Castellón	Valencia Late	I	3-6	72,34	82,40	77,03	76,90	72,33	74,42	--	77,39
	Córdoba	Valencia Late	I	3-6	96,50	96,50	96,50	96,50	96,50	--	--	96,50
	Huelva	Valencia Late	I	3-6	95,00	95,00	95,00	95,00	95,00	--	--	95,00
	Sevilla	Valencia Late	I	3-6	97,00	97,00	97,00	97,00	97,00	--	--	97,00
	Valencia	Valencia Late	I	3-6	91,02	92,57	88,15	91,70	83,48	100,11	--	86,42

FRUTAS DE PEPITA

PRODUCTO	MERCADO	VARIEDAD O TIPO	CAT.	CALIBRE	DÍA/MES								
					24/4	25/4	26/4	27/4	28/4	29/4	30/4	PMPS	
MANZANA	Gerona	Fuji	I	65-80	120,98	120,98	120,98	120,98	120,98	--	--	120,98	
	Lérida	Fuji	I	65-80	84,50	84,50	84,50	84,50	84,50	--	--	84,50	
	Zaragoza	Fuji	I	65-80	91,24	91,24	91,24	91,24	91,24	--	--	91,24	
	Zaragoza	Gala	I	65-80	88,17	88,17	88,17	88,17	88,17	--	--	88,17	
	Gerona	Golden Delicious	I	65-80	113,70	113,70	113,70	113,70	113,70	--	--	113,70	
	Lérida	Golden Delicious	I	65-80	92,59	93,96	93,87	93,97	94,34	--	--	93,65	
	Zaragoza	Golden Delicious	I	65-80	88,31	88,31	88,31	88,31	88,31	--	--	88,31	
	Gerona	Granny Smith	I	65-80	97,01	97,01	97,01	97,01	97,01	--	--	97,01	
	Lérida	Granny Smith	I	65-80	69,50	69,50	69,50	69,50	69,50	--	--	69,50	
	Lérida	Red Chief	I	65-80	79,50	79,50	79,50	79,50	79,50	--	--	79,50	
	Gerona	Red Delicious	I	65-80	106,04	106,04	106,04	106,04	106,04	--	--	106,04	
	PERA	Lérida	Bianquilla	I	55-60	--	--	131,49	132,12	--	--	--	131,80
		Zaragoza	Bianquilla	I	55-60	108,82	108,82	108,82	108,82	108,82	--	--	108,82
Lérida		Conferencia	I	60-65+	107,40	115,54	118,53	115,40	118,47	--	--	114,55	
Zaragoza		Conferencia	I	60-65+	90,12	90,12	90,12	90,12	90,12	--	--	90,12	

FRUTAS DE HUESO

PRODUCTO	MERCADO	VARIEDAD O TIPO	CAT.	CALIBRE	DÍA/MES							
					24/4	25/4	26/4	27/4	28/4	29/4	30/4	PMPS
NECTARINA	Sevilla	Pulpa amarilla	I	A/B	215,00	215,00	215,00	215,00	215,00	--	--	215,00

OTRAS FRUTAS

PRODUCTO	MERCADO	VARIEDAD O TIPO	CAT.	CALIBRE	DÍA/MES							
					24/4	25/4	26/4	27/4	28/4	29/4	30/4	PMPS
AGUACATE	Málaga	Hass	-	-	450,00	450,00	450,00	450,00	450,00	--	--	450,00

3.1.2. Precios de Producción de Frutas en el Mercado Interior: Precios Medios Ponderados Semanales Nacionales

Referencia: Reglamento Delegado (UE) 2017/891 de la Comisión, de 13 de marzo (DOUE de 25 de mayo). Art. 55 y Anexo VI
Precios a la salida del centro de acondicionamiento de productos seleccionados, embalados y, en su caso, en palés (€/100kg peso neto)

CÍTRICOS

PRODUCTO	MERCADO	VARIEDAD O TIPO	CAT.	CALIBRE	PRECIO MEDIO PONDERADO SEMANAL NACIONAL Semana 17- 2023: 24/04 -30/04
LIMÓN	ESPAÑA	Todas las variedades	I	3-4	128,01
MANDARINA	ESPAÑA	Todas las variedades	I	1-2	135,64
NARANJA	ESPAÑA	Lanelate	I	3-6	92,96
	ESPAÑA	Navel	I	3-6	100,00
	ESPAÑA	Navelate	I	3-6	105,81
	ESPAÑA	Valencia Late	I	3-6	89,63

FRUTAS DE PEPITA

PRODUCTO	MERCADO	VARIEDAD O TIPO	CAT.	CALIBRE mm	PRECIO MEDIO PONDERADO SEMANAL NACIONAL Semana 17- 2023: 24/04 -30/04
MANZANA	ESPAÑA	Fuji	I	65/80	85,50
	ESPAÑA	Gala	I	65/80	88,17
	ESPAÑA	Golden delicious	I	65/80	94,74
	ESPAÑA	Granny Smith	I	65/80	84,16
	ESPAÑA	Red Delicious y demás Var. Rojas	I	65/80	101,62
PERA	ESPAÑA	Blanquilla	I	55-60	119,16
	ESPAÑA	Conferencia	I	60/65+	107,47

FRUTAS DE HUESO

PRODUCTO	MERCADO	VARIEDAD O TIPO	CAT.	CALIBRE	PRECIO MEDIO PONDERADO SEMANAL NACIONAL Semana 17- 2023: 24/04 -30/04
NECTARINA	ESPAÑA	Pulpa amarilla	I	A/B	215,00

OTRAS FRUTAS

PRODUCTO	MERCADO	VARIEDAD O TIPO	CAT.	CALIBRE	PRECIO MEDIO PONDERADO SEMANAL NACIONAL Semana 17- 2023: 24/04 -30/04
AGUACATE	ESPAÑA	Hass	-	-	450,00

3.2. PRECIOS DE PRODUCCIÓN EN EL MERCADO INTERIOR: PRODUCTOS HORTÍCOLAS

3.2.1. Precios de Producción de Hortícolas en el Mercado Interior:
Precios diarios y Precios Medios Ponderados Semanales en mercados representativos provinciales.

Precios a la salida del centro de acondicionamiento de productos seleccionados, embalados y, en su caso, en palés (€/100 kg peso neto)

HORTALIZAS

PRODUCTO	MERCADO	VARIEDAD O TIPO	CAT.	CALIBRE	DIA/MES								
					24/4	25/4	26/4	27/4	28/4	29/4	30/4	PMPS	
ACELGA	Navarra	Todos los tipos y variedades	-	-	90,00	90,00	90,00	90,00	90,00	90,00	--	--	90,00
	Madrid	Verde	-	-	85,00	85,00	85,00	85,00	85,00	85,00	--	--	85,00
AJO	Cuenca	Blanco	-	50-60 mm	192,00	192,00	192,00	192,00	192,00	192,00	--	--	192,00
	Córdoba	Morado	-	50-80 mm	220,00	220,00	220,00	220,00	220,00	220,00	--	--	220,00
	Cuenca	Morado	-	50-80 mm	220,50	220,50	220,50	220,50	220,50	220,50	--	--	220,50
	Albacete	Primavera	-	50-60 mm	205,00	205,00	205,00	205,00	205,00	205,00	--	--	205,00
	Córdoba	Primavera	-	50-60 mm	195,86	195,86	195,86	195,86	195,86	195,86	--	--	195,86
	Cuenca	Primavera	-	50-60 mm	178,00	178,00	178,00	178,00	178,00	178,00	--	--	178,00
ALCACHOFA	Murcia	Todos los tipos y variedades	-	-	83,38	78,51	78,25	72,12	69,16	--	--	--	76,05
	Navarra	Todos los tipos y variedades	-	-	137,00	137,00	137,00	137,00	137,00	137,00	--	--	137,00
APIO	Murcia	Verde	-	-	61,60	63,47	65,33	63,47	63,47	63,47	--	--	63,45
BERENJENA	Almería	Todos los tipos y variedades	-	-	44,00	43,00	43,00	43,53	40,00	--	--	--	42,71
	Málaga	Todos los tipos y variedades	-	-	70,00	70,00	70,00	70,00	70,00	70,00	--	--	70,00
BRÓCOLI	Murcia	Todos los tipos y variedades	-	-	216,89	216,89	226,25	226,25	233,28	--	--	--	224,38
CALABACÍN	Almería	Todas las variedades	-	14-21 g	45,00	34,00	33,00	29,00	25,00	--	--	--	33,20
	Granada	Todas las variedades	-	14-21 g	57,00	--	52,00	--	52,00	52,00	--	--	53,27
	Málaga	Todas las variedades	-	14-21 g	65,00	65,00	65,00	65,00	65,00	--	--	--	65,00
CEBOLLA	Albacete	Todos los tipos y variedades	-	-	87,75	87,75	87,75	87,75	87,75	87,75	--	--	87,75
	Cuenca	Todos los tipos y variedades	-	-	93,00	93,00	93,00	93,00	93,00	93,00	--	--	93,00
	Lérida	Todos los tipos y variedades	-	-	111,30	111,30	111,30	111,30	111,30	--	--	--	111,30
CHAMPIÓN	Albacete	Cerrado	-	30-65 mm	187,00	187,00	187,00	187,00	187,00	187,00	--	--	187,00
	Cuenca	Cerrado	-	30-65 mm	175,62	175,62	175,62	175,62	175,62	175,62	--	--	175,62
	La Rioja	Cerrado	-	30-65 mm	250,00	250,00	250,00	250,00	250,00	250,00	--	--	250,00
	Navarra	Cerrado	-	30-65 mm	270,00	270,00	270,00	270,00	270,00	270,00	--	--	270,00
COLIFLOR	Barcelona	Todos los tipos y variedades	-	-	117,80	117,80	117,80	117,80	117,80	117,80	--	--	117,80
	Ciudad Real	Todos los tipos y variedades	-	-	110,00	110,00	113,00	117,00	120,00	--	--	--	114,00
	Granada	Todos los tipos y variedades	-	-	109,98	109,98	109,98	109,98	109,98	109,98	--	--	109,98
	La Rioja	Todos los tipos y variedades	-	-	70,55	70,55	70,55	70,55	70,55	70,55	--	--	70,55
	Murcia	Todos los tipos y variedades	-	-	117,00	114,00	114,00	114,00	109,50	--	--	--	113,59
	Navarra	Todos los tipos y variedades	-	-	88,00	88,00	88,00	88,00	88,00	88,00	--	--	88,00
	Tarragona	Todos los tipos y variedades	-	-	116,20	116,20	116,20	116,20	116,20	116,20	--	--	116,20
COL-REPOLLO	Málaga	Hoja lisa	-	-	70,00	70,00	70,00	70,00	70,00	70,00	--	--	70,00
	Murcia	Hoja lisa	-	-	92,63	92,63	92,63	92,63	92,63	92,63	--	--	92,63
	Barcelona	Todos los tipos y variedades	-	-	91,76	91,76	91,76	91,76	91,76	91,76	--	--	91,76
	Navarra	Todos los tipos y variedades	-	-	85,00	85,00	85,00	85,00	85,00	85,00	--	--	85,00
	Tarragona	Todos los tipos y variedades	-	-	122,50	122,50	122,50	122,50	122,50	122,50	--	--	122,50
ESCAROLA	Murcia	Todos los tipos y variedades	-	-	73,25	75,11	74,73	72,26	73,25	--	--	73,68	
ESPARRAGO	Navarra	Todos los tipos y variedades	-	10-16+	320,00	320,00	320,00	320,00	320,00	320,00	--	--	320,00
	Granada	Verde	-	10-16+	469,55	468,61	471,63	469,47	477,63	469,31	466,03	--	470,21
ESPINACA	Murcia	Todos los tipos y variedades	-	-	136,00	136,00	136,00	136,00	136,00	--	--	136,00	
FRESA	Barcelona	Todas las variedades	-	-	230,49	230,49	230,49	230,49	230,49	230,49	--	--	230,49
	Huelva	Todas las variedades	-	-	151,22	151,22	151,22	151,22	151,22	151,22	--	--	151,22
JUDÍA VERDE	Almería	Plana	-	-	235,50	252,50	249,00	238,00	241,00	--	--	--	243,20
	Granada	Plana	-	-	301,00	252,00	240,00	239,00	240,00	256,00	--	--	258,60
	Lérida	Todos los tipos y variedades	-	-	371,00	371,00	371,00	371,00	371,00	371,00	--	--	371,00
LECHUGA	Murcia	Baby	I	-	100,56	90,88	97,04	107,60	111,12	--	--	--	102,30
	Murcia	Iceberg	I	400g y +	69,89	67,22	66,32	61,86	65,43	--	--	--	66,20
	Barcelona	Romana	I	-	102,83	102,83	102,83	102,83	102,83	--	--	--	102,83
	Murcia	Romana	I	-	56,19	64,68	73,17	68,92	60,43	--	--	--	64,24
	Lérida	Todos los tipos y variedades	I	400g y +	134,57	134,57	134,57	134,57	134,57	--	--	--	134,57
	Navarra	Todos los tipos y variedades	I	400g y +	87,00	87,00	87,00	87,00	87,00	--	--	--	87,00
MELÓN	Almería	Piel de Sapo	-	-	--	211,13	211,11	211,09	210,76	153,00	--	--	210,56
PEPINO	Almería	De Almería	-	350-500 g	32,00	34,00	28,57	29,41	32,94	--	--	--	31,39
	Granada	De Almería	-	350-500 g	61,00	56,00	55,00	62,00	55,00	59,00	--	--	57,96
	Murcia	Español	-	-	70,00	75,00	70,00	65,00	70,00	--	--	--	70,05
PIMIENTO	Granada	Cuadrado Color	I	70 mm y +	141,00	129,00	233,61	194,00	179,00	179,00	--	--	174,58
	Murcia	Cuadrado Color	I	70 mm y +	227,21	223,73	229,59	228,25	235,15	--	--	--	229,04
	Almería	Cuadrado Verde	I	70 mm y +	124,00	117,00	109,41	95,71	102,00	--	--	--	109,62
	Granada	Cuadrado Verde	I	70 mm y +	169,00	169,00	--	--	--	159,00	--	--	164,66
	Murcia	Cuadrado Verde	I	70 mm y +	186,55	192,94	199,01	205,82	214,30	--	--	--	199,99
	Málaga	Italiano Verde	I	40 mm y +	120,00	120,00	120,00	120,00	120,00	120,00	--	--	120,00
PUERRO	Tarragona	Todos los tipos y variedades	-	-	98,00	98,00	98,00	98,00	98,00	98,00	--	--	98,00
SANDÍA	Almería	Sin semillas	-	-	--	143,00	140,00	132,00	114,00	114,00	--	--	122,19
	Almería	Cereza	I	-	--	183,00	173,00	176,00	184,00	187,00	--	--	180,86
TOMATE	Granada	Cereza	I	-	173,19	173,19	173,19	173,19	173,19	--	--	--	173,19
	Málaga	Cereza	I	-	310,46	310,46	310,46	310,46	310,46	--	--	--	310,46
	Murcia	Cereza	I	-	165,00	125,00	175,00	200,00	165,00	--	--	--	166,43
	Almería	Racimo	I	-	--	124,00	118,00	114,00	116,00	111,00	--	--	117,14
	Almería	Redondo	I	57-100mm	168,00	154,50	146,00	126,50	122,50	123,00	--	--	140,71
	Granada	Redondo	I	57-100mm	165,00	165,00	165,00	165,00	165,00	--	--	--	165,00
	Málaga	Redondo	I	57-100mm	160,00	160,00	160,00	160,00	160,00	--	--	--	160,00
	Murcia	Redondo	I	57-100mm	112,00	100,00	97,00	94,00	81,00	--	--	--	95,31
ZANAHORIA	Cádiz	Todos los tipos y variedades	-	-	105,30	105,30	105,30	105,30	105,30	--	--	--	105,30
	Sevilla	Todos los tipos y variedades	-	-	85,00	85,00	85,00	85,00	85,00	--	--	--	85,00
	Toledo	Todos los tipos y variedades	-	-	60,00	60,00	60,00	60,00	60,00	--	--	--	60,00

3.2.2. Precios de Producción de Hortícolas en el Mercado Interior: Precios Medios Ponderados Semanales Nacionales

Referencia: Reglamento Delegado (UE) 2017/891 de la Comisión, de 13 de marzo (DOUE de 25 de mayo). Art. 55 y Anexo VI

Precios a la salida del centro de acondicionamiento de productos seleccionados, embalados y, en su caso, en palés (€/100kg peso neto)

HORTALIZAS

PRODUCTO	MERCADO	VARIEDAD O TIPO	CAT.	CALIBRE	PRECIO MEDIO PONDERADO SEMANAL NACIONAL Semana 17- 2023: 24/04 -30/04
AJO	ESPAÑA	Blanco	-	50-60 mm	192,00
	ESPAÑA	Morado	-	45-55 mm	220,25
	ESPAÑA	Primavera	-	50-60 mm	192,95
BERENJENA	ESPAÑA	Todos los tipos y variedades	-	40+ /70+	42,89
CALABACÍN	ESPAÑA	Todos los tipos y variedades	-	14-21	34,58
CEBOLLA	ESPAÑA	Todos los tipos y variedades	-	-	93,31
CHAMPIÑÓN	ESPAÑA	Cerrado	-	Medio (30-65 mm)	204,51
COLIFLOR	ESPAÑA	Todos los tipos y variedades	-	-	94,80
COL-REPOLLO	ESPAÑA	Todos los tipos y variedades	-	-	92,05
ESPARRAGO	ESPAÑA	Todos los tipos y variedades	-	10-16+	463,08
FRESA	ESPAÑA	Todas las variedades	-	-	151,59
JUDÍA VERDE	ESPAÑA	Todos los tipos y variedades	-	-	250,52
LECHUGA	ESPAÑA	Todos los tipos y variedades	I	400 g o superior	69,77
MELÓN	ESPAÑA	Todos los tipos y variedades	-	-	210,56
PEPINO	ESPAÑA	Variedades lisas	-	350-500 g	39,30
PIMIENTO	ESPAÑA	Todos los tipos y variedades	I	40 mm o superior	130,22
PUERRO	ESPAÑA	Todos los tipos y variedades	-	-	105,65
SANDÍA	ESPAÑA	Todos los tipos y variedades	-	-	122,19
TOMATE	ESPAÑA	Cereza	I	-	190,50
	ESPAÑA	Racimo	I	-	117,14
	ESPAÑA	Redondo	I	57-100mm	141,59
ZANAHORIA	ESPAÑA	Todos los tipos y variedades	-	-	99,45

4. PRECIOS REPRESENTATIVOS DE PRODUCTOS GANADEROS

4.1. PRECIOS REPRESENTATIVOS DE PRODUCTOS GANADEROS: BOVINO

4.1.1. Precios Medios Nacionales de Canales de Bovino Pesado

PRECIO MEDIO NACIONAL (€/100kg Canal) DE CANALES DE BOVINO PESADO SEGÚN MODELO COMUNITARIO DE CLASIFICACIÓN R 2017/1182, R 2017/1184, RD 815/2018 (Euro/100kg canal)

CATEGORÍA	CLASE DE CONFORMACIÓN Y DE ESTADO DE ENGRASAMIENTO	Semana 16 17-23/04 2023	Semana 17 24-30/04 2023	Variación €
Categoría A: Canales de machos jóvenes sin castrar de más de un año y menos de dos	Muy buena y poco cubierta (U-2)	556,32	554,83	-1,49
	Muy buena y cubierta (U-3)	544,32	552,98	8,66
	Precio medio ponderado Categoría U	551,95	554,16	2,21
	Buena y poco cubierta (R-2)	541,05	534,51	-6,54
	Buena y cubierta (R-3)	531,64	540,49	8,85
	Precio medio ponderado Categoría R	536,70	537,28	0,58
	Menos buena y poco cubierta (O-2)	503,04	508,38	5,34
Menos buena y cubierta (O-3)	527,35	527,26	-0,09	
	Precio medio ponderado Categoría O	512,90	516,04	3,14
Categoría D: Canales de hembras que hayan parido	Mediocre y poco cubierta (P-2)	351,50	344,67	-6,83
	Mediocre y cubierta (P-3)	341,58	347,36	5,78
	Precio medio ponderado Categoría P	349,66	345,16	-4,50
	Buena y cubierta (R-3)	407,08	421,17	14,09
	Buena y grasa (R-4)	445,62	470,26	24,64
	Precio medio ponderado Categoría R	415,27	431,60	16,33
	Menos buena y poco cubierta (O-2)	349,40	349,21	-0,19
Menos buena y cubierta (O-3)	394,32	392,43	-1,89	
Menos buena y grasa (O-4)	490,26	484,64	-5,62	
	Precio medio ponderado Categoría O	392,12	390,30	-1,82
Categoría E: Canales de otras hembras (de 12 meses o más)	Muy buena y poco cubierta (U-2)	555,13	557,50	2,37
	Muy buena y cubierta (U-3)	553,32	551,21	-2,11
	Precio medio ponderado Categoría U	553,85	553,08	-0,77
	Buena y poco cubierta (R-2)	548,86	546,48	-2,38
	Buena y cubierta (R-3)	538,32	536,55	-1,77
	Buena y grasa (R-4)	539,44	539,34	-0,10
	Precio medio ponderado Categoría R	541,01	539,23	-1,78
Menos buena y poco cubierta (O-2)	398,25	410,96	12,71	
Menos buena y cubierta (O-3)	479,10	477,67	-1,43	
Menos buena y grasa (O-4)	522,51	531,74	9,23	
	Precio medio ponderado Categoría O	462,80	465,06	2,26
Categoría Z: Canales de animales desde 8 a menos de 12 meses	Muy buena y poco cubierta (U-2)	552,66	556,47	3,81
	Muy buena y cubierta (U-3)	549,91	546,22	-3,69
	Precio medio ponderado Categoría U	551,11	550,70	-0,41
	Buena y poco cubierta (R-2)	538,90	541,79	2,89
	Buena y cubierta (R-3)	538,07	544,93	6,86
	Precio medio ponderado Categoría R	538,28	544,12	5,84
	Menos buena y poco cubierta (O-2)	500,12	500,94	0,82
Menos buena y cubierta (O-3)	523,73	514,58	-9,15	
	Precio medio ponderado Categoría O	507,52	505,22	-2,30

4.1.2. Precios Medios Nacionales del Bovino Vivo

R 2017/1182, R 2017/1184 (Euro/100 kg vivo)

BOVINO VIVO	Semana 16 17-23/04 2023	Semana 17 24-30/04 2023	Variación €
Machos hasta 480 Kg. vivo	302,14	302,14	0,00
Machos de más de 480 kg. vivo	287,21	287,21	0,00
Hembras que hayan parido	154,86	155,37	0,51
Otras hembras de hasta 380 Kg. vivo	301,35	300,83	-0,52
Otras hembras de más de 380 Kg. vivo	302,90	302,90	0,00

4.1.3. Precios Medios Nacionales de Otros Animales de la Especie Bovina

OTROS BOVINOS	Semana 16 17-23/04 2023	Semana 17 24-30/04 2023	Variación €
TERNEROS DE 8 DÍAS A 4 SEMANA (Euro/cabeza)			
Macho frisón	149,59	150,08	0,49
Macho cruzado	272,88	279,48	6,60
Hembra frisón	121,18	108,08	-13,10
Hembra cruzado	214,10	210,88	-3,22
<i>Media ponderada nacional (Euro/Cabeza)</i>	201,79	202,46	0,67
TERNEROS DE 6 HASTA 12 MESES (Euro/100kg vivo)			
Macho frisón (base 200 kg)	222,97	222,97	0,00
Macho cruzado (base 200 kg)	391,08	391,70	0,62
Hembra frisón (base 200 kg)	350,00	350,00	0,00
Hembra cruzado (base 200 kg)	293,97	294,58	0,61
<i>Media ponderada nacional (Euro/100kg vivo)</i>	347,17	347,77	0,60

4.2. PRECIOS REPRESENTATIVOS DE PRODUCTOS GANADEROS: OVINO

4.2.1. Precios Medios Nacionales de Canales de Ovino Frescas o Refrigeradas

R 2017/1182, R 2017/1184 (Euro/100 kg canal)

CORDEROS I Y II	Semana 16 17-23/04 2023	Semana 17 24-30/04 2023	Variación €
Corderos I (12 a 13 kg/canal)	742,28	751,13	8,85
Corderos II (13,1 a 16 kg/canal)	728,18	736,64	8,46
<i>Media ponderada</i>	735,23	743,89	8,66

PRECIOS MEDIOS DE CANALES DE OVINO FRESCAS O REFRIGERADAS EN LOS MERCADOS NACIONALES REPRESENTATIVOS PARA LA UE

MERCADO REPRESENTATIVO - Cordero 9-19 kg	Semana 16 17-23/04 2023	Semana 17 24-30/04 2023	Variación €
Barcelona	925,47	902,16	-23,31
Madrid	918,28	918,28	0,00
Valencia	689,19	689,19	0,00
Albacete	766,00	766,00	0,00
Extremadura	746,12	770,08	23,96
Segovia	735,94	745,94	10,00
Toledo	752,07	752,07	0,00
Zaragoza	844,35	844,35	0,00
<i>Media ponderada</i>	768,85	778,14	9,29

4.3. PRECIOS REPRESENTATIVOS DE PRODUCTOS GANADEROS: PORCINO

4.3.1. Precios Medios de Canales de Porcino de Capa Blanca

CLASIFICACIÓN EUOP R 2017/1182, R 2017/1184 (Euro/100kg canal)

	Clase S (>60% contenido magro)			Clase E (60%-55% contenido magro)			Clase U (55%-50% contenido magro)		
	Semana 16 17-23/04 2023	Semana 17 24-30/04 2023	Variación €	Semana 16 17-23/04 2023	Semana 17 24-30/04 2023	Variación €	Semana 16 17-23/04 2023	Semana 17 24-30/04 2023	Variación €
PRECIO MEDIO NACIONAL	258,72	259,45	0,73	249,24	249,16	-0,08	255,12	255,80	0,68

	Clase R (50%-45% contenido magro)			Clase O (45%-40% contenido magro)			Clase P (<40% contenido magro)		
	Semana 16 17-23/04 2023	Semana 17 24-30/04 2023	Variación €	Semana 16 17-23/04 2023	Semana 17 24-30/04 2023	Variación €	Semana 16 17-23/04 2023	Semana 17 24-30/04 2023	Variación €
PRECIO MEDIO NACIONAL	250,72	253,33	2,61	247,45	252,64	5,19	247,72	247,29	-0,43

4.3.2. Precios Medios en Mercados Representativos Provinciales de Porcino Cebado (*)

MERCADO REPRESENTATIVO	SELECTO (nivel menor de grasa)			NORMAL (nivel normal de grasa)			GRASO (nivel mayor de grasa)		
	Semana 16 17-23/04 2023	Semana 17 24-30/04 2023	Variación €	Semana 16 17-23/04 2023	Semana 17 24-30/04 2023	Variación €	Semana 16 17-23/04 2023	Semana 17 24-30/04 2023	Variación €
Barcelona	--	--	--	2,10	2,10	0,00	2,07	2,07	0,00
Huesca	2,04	2,04	0,00	2,02	2,02	0,00	2,00	2,00	0,00
Lleida	2,04	2,04	0,00	2,02	2,02	0,00	2,01	2,01	0,00
Murcia	2,08	2,08	0,00	2,07	2,07	0,00	2,06	2,06	0,00
Pontevedra	2,06	2,06	0,00	2,03	2,03	0,00	2,64	2,64	0,00
Salamanca	2,04	2,04	0,00	2,04	2,04	0,00	1,98	1,98	0,00
Segovia	2,02	2,02	0,00	2,01	2,01	0,00	2,11	2,11	0,00
Zaragoza	2,07	2,07	0,00	2,02	2,02	0,00	2,01	2,01	0,00

(*) En Euro/kg vivo

4.3.3. Precios Medios de Porcino Precoz, Lechones y Otras Calidades

(Euro/100kg vivo)

CERDAS DE DESVIEJE	Semana 16 17-23/04 2023	Semana 17 24-30/04 2023	Variación €
Cerdas de Desvieje	132,56	132,56	0,00
CERDOS CEBADOS			
Categoría U	196,44	196,96	0,52
LECHONES			
Lleida.Base 20kg de peso.	455,00	455,00	0,00
Segovia.Base 20kg de peso.	555,00	555,00	0,00
Media nacional. Calidad Normal. Base 20 kg de	503,68	503,68	0,00

4.3.4. Precios Medios de Porcino: Tronco Ibérico

TOSTONES	Semana 16 17-23/04 2023	Semana 17 24-30/04 2023	Variación €
De 5 a 9 kilos	531,43	544,29	12,86
De 9 a 12 kilos	744,29	765,71	21,42
LECHONES			
Lechón Ibérico Cruzado Base 23 kg	417,97	423,95	5,98
MARRANOS			
Marranos Ibéricos de 35 a 60 kg	358,90	358,90	0,00
PRIMALES			
Primales Ibéricos de 60 a 100 kg	-	-	-
CERDO CEBADO			
Cerdo Cebado (Intensivo)	237,15	238,54	1,39
Cerdo Cebado de Campo (Extensivo)	253,41	255,62	2,21
Cerdo Cebado de Bellota 100% Ibérico	-	-	-
DESVIEJE			
Reproductores de desvieje	147,83	147,83	0,00
REPRODUCTORES			
Reproductores >6 meses	369,75	369,75	0,00
CASTRONAS			
Castronas	117,39	121,74	4,35

Denominaciones de acuerdo con la Norma de Calidad (RD 4/2014)

Para información sobre precios de productos agrícolas y ganaderos en otros Estados Miembros de la UE:

<https://ec.europa.eu/agriculture/>



MINISTERIO
DE AGRICULTURA, PESCA
Y ALIMENTACIÓN