

PRECIOS COYUNTURALES



SEMANA 15 – 2023

Del 10 al 16 de abril



SUBSECRETARÍA

Subdirección General de Análisis, Coordinación y Estadística

sgapc@mapa.es

<https://www.mapa.gob.es/es/estadistica/temas/>

Publicación elaborada por la
Subsecretaría
Subdirección General de Análisis, Coordinación y Estadística

**MINISTERIO
DE AGRICULTURA, PESCA
Y ALIMENTACIÓN**

© Ministerio de Agricultura, Pesca y Alimentación
Secretaría General Técnica
Centro de Publicaciones
Catálogo de Publicaciones de la Administración General del Estado:
<https://cpage.mpr.gob.es/>

N.I.P.O.: 003190900

Se permite la utilización, copia o reproducción de los datos de este Boletín siempre que se cite expresamente su procedencia.

Índice:

	PÁGINA
PRECIOS MEDIOS NACIONALES.....	4
PRECIOS MEDIOS NACIONALES DE PRODUCTOS AGRÍCOLAS.....	4 - 6
PRECIOS MEDIOS NACIONALES DE PRODUCTOS GANADEROS.....	7 - 8
PRECIOS EN MERCADOS REPRESENTATIVOS DE CEREALES, VINOS Y ACEITES.....	9
PRECIOS MEDIOS EN MERCADOS REPRESENTATIVOS DE CEREALES.....	9 - 11
PRECIOS MEDIOS EN MERCADOS REPRESENTATIVOS DE VINOS.....	12
PRECIOS MEDIOS EN MERCADOS REPRESENTATIVOS DE ACEITES.....	13
PRECIOS DE PRODUCCIÓN DE FRUTAS Y HORTALIZAS EN EL MERCADO INTERIOR.....	14
PRECIOS DE PRODUCCIÓN EN EL MERCADO INTERIOR: FRUTAS.....	14
PRECIOS DE PRODUCCIÓN EN EL MERCADO INTERIOR: PRODUCTOS HORTÍCOLAS.....	16 - 17
PRECIOS REPRESENTATIVOS DE PRODUCTOS GANADEROS.....	18
PRECIOS REPRESENTATIVOS DE PRODUCTOS GANADEROS: BOVINO.....	18
PRECIOS REPRESENTATIVOS DE PRODUCTOS GANADEROS: OVINO.....	19
PRECIOS REPRESENTATIVOS DE PRODUCTOS GANADEROS: PORCINO.....	20 - 21



1. PRECIOS MEDIOS NACIONALES

1.1. PRECIOS MEDIOS NACIONALES DE PRODUCTOS AGRÍCOLAS

1.1.1. Precios Medios Nacionales de Cereales, Arroz, Oleaginosas, Tortas, Proteicos, Vinos y Aceites.					
PRODUCTOS AGRÍCOLAS (especificaciones)		Semana 14 03/04-09/04 2023	Semana 15 10/04-16/04 2023	Variación semanal euros	Variación semanal %
CEREALES					
(1)	Trigo blando panificable (€/t)	281,80	284,83	3,03	1,08
(1)	Trigo duro (€/t)	379,55	372,97	-6,58	-1,73
(1)	Cebada pienso (€/t)	266,97	269,01	2,04	0,76
(1)	Cebada malta (€/t)	271,56	274,19	2,63	0,97
(1)	Maíz grano (€/t)	283,16	283,92	0,76	0,27
ARROZ					
(2)	Arroz cáscara japónica (€/t)	637,37	642,98	5,61	0,88
(2)	Arroz cáscara índica (€/t)	559,36	559,36	0,00	0,00
(3)	Arroz blanco japónica (€/t)	1.109,34	1.109,34	0,00	0,00
(3)	Arroz blanco índica (€/t)	677,85	677,85	0,00	0,00
(3)	Arroz blanco vaporizado (€/t)	708,94	708,94	0,00	0,00
(3)	Arroz partido (€/t)	420,85	420,85	0,00	0,00
SEMILLAS OLEAGINOSAS					
(4)	Pipa de girasol alto oleico (€/t)	626,99	620,26	-6,73	-1,07
(4)	Pipa de girasol convencional (€/t)	563,28	557,76	-5,52	-0,98
(4)	Colza (€/t)	554,38	552,76	-1,63	-0,29
TORTAS DE GIRASOL Y SOJA					
(9)	Torta de girasol. 34%-36% proteína (€/t)	308,54	308,13	-0,41	-0,13
(9)	Torta de soja. 44%-47% proteína (€/t)	530,60	527,77	-2,82	-0,53
PROTEICOS					
(10)	Alfalfa. Balas 1ª Cat. 16,5%-18% proteína (€/t)	362,65	363,33	0,68	0,19
(10)	Alfalfa. Pellets estándar. 14%-16% proteína (€/t)	329,31	326,50	-2,81	-0,85
(4)	Guisantes secos (€/t)	393,37	389,87	-3,50	-0,89
(2)	Lentejas (€/t)	774,99	774,99	0,00	0,00
(2)	Garbanzos (€/t)	756,99	756,99	0,00	0,00
(2)	Habas secas (€/t)	418,88	413,94	-4,94	-1,18
VINOS					
(5)	Vino blanco sin DOP/IGP (€/hectolitro)	36,67	35,88	-0,79	-2,15
(5)	Vino tinto sin DOP/IGP, 12 p. color (€/hectolitro)	38,20	37,42	-0,78	-2,04
ACEITE DE OLIVA Y ORUJO					
(6)	Aceite de oliva virgen extra < 0,8º (€/100 kg)	520,55	522,50	1,95	0,37
(6)	Aceite de oliva virgen, de 0,8º a 2º (€/100 kg)	488,84	487,66	-1,18	-0,24
(6)	Aceite de oliva lampante > 2º (€/100 kg)	474,65	475,67	1,02	0,21
(7)	Aceite de oliva refinado (€/100 kg)	474,70	482,83	8,13	1,71
(8)	Aceite de orujo de oliva crudo (€/100 kg)	207,50	211,29	3,79	1,83
(7)	Aceite de orujo de oliva refinado (€/100 kg)	286,68	286,68	0,00	0,00
ACEITE DE GIRASOL					
(7)	Aceite de girasol refinado convencional (€/100 kg)	128,80	126,79	-2,01	-1,56
(7)	Aceite de girasol refinado alto oleico (€/100 kg)	149,87	150,12	0,25	0,17
ACEITE DE SOJA					
(7)	Aceite refinado de soja (€/100 kg)	115,68	113,86	-1,81	-1,57

Posición comercial:

- (1) Salida de almacén cargado o entregado al transformador después de intermediario; (2) Granel sobre almacén agricultor/cooperativa
 (3) Salida granel industria; (4) Almacén comprador mayorista; (5) Salida bodega; (6) Salida almazara; (7) Salida industria refinadora
 (8) Salida industria extractora; (9) Salida industria molturadora; (10) Salida industria deshidratadora; (11) Entrada a entamadora

COMENTARIOS DE MERCADO

- CEREALES (▲▼):** Ascensos en la cotización de las **cebadas: malta** (0,97 %) y **pienso** (0,76 %), **maíz grano** (0,27 %) y **trigo blando** (1,08 %). La única bajada se produce en el **trigo duro** (-1,73 %).
- ARROZ (=▲):** Continúa la estabilidad en los precios medios de este apartado, ya que se repiten todos, a excepción del **arroz cáscara japónica**, que se incrementa (0,88 %).
- SEMILLAS OLEAGINOSAS (▼):** Bajada en el precio medio nacional de las pipas de girasol, tanto de las de **alto oleico** (-1,07 %) como de las de **convencional** (-0,98 %); igualmente, baja la **semilla de colza**, cuya cotización desciende un -0,29 % respecto de la semana previa.
- TORTAS DE GIRASOL Y SOJA (▼):** A la baja la **torta de soja** (-0,53 %); también desciende, aunque más ligeramente, la cotización de la **torta de girasol** (-0,13 %).
- PROTEICOS (▼▲=):** Predominio de las bajadas, encabezadas por la de las **habas** (-1,18 %), los **guisantes** (-0,89 %) y la **alfalfa en pellets** (-0,21 %); únicamente incrementa su cotización la **alfalfa en balas** (0,19 %); las **lentejas** y los **garbanzos** repiten cotización.
- VINOS (▼):** La cotización media nacional del **vino tinto sin DOP/IGP** desciende un -2,04 %; idéntico comportamiento el del **vino blanco sin DOP/IGP**, que también desciende (-2,15 %).
- ACEITE DE OLIVA Y ORUJO (▲▼):** Subidas casi generalizadas, pues aumentan las cotizaciones del **aceite de orujo de oliva crudo** (1,83 %), del **aceite de oliva refinado** (1,71 %), del **aceite virgen extra** (0,37 %) y del **lampante** (0,21 %). El único que experimenta una bajada es el **aceite de oliva virgen** (-0,24 %).
- ACEITE DE GIRASOL (▼▲):** Desciende la cotización del **aceite de girasol refinado convencional** (-1,56 %), mientras que asciende la del **alto oleico** (0,17 %).
- ACEITE DE SOJA (▼):** Esta semana, baja el precio medio nacional del **aceite de soja** (-1,57 %).

1.1.2. Precios Medios Nacionales en Origen de Frutas y Hortalizas					
PRODUCTOS AGRÍCOLAS (especificaciones)		Semana 14 03/04-09/04 2023	Semana 15 10/04-16/04 2023	Variación semanal euros	Variación semanal %
FRUTAS					
(1)	Limón (C/100 kg)	29,78	29,79	0,01	0,03
(1)	Mandarina (C/100 kg)	113,26	124,13	10,87	9,60
(1)	Naranja Grupo Blancas (C/100 kg)	43,06	44,24	1,18	2,74
(1)	Naranja Valencia Late (C/100 kg)*	42,84	43,65	0,81	1,89
(1)	Naranja Grupo Navel (C/100 kg)	41,49	41,67	0,19	0,45
(1)	Naranja Lanelate (C/100 kg)*	33,12	34,55	1,43	4,30
(1)	Naranja Navel (C/100 kg)*	43,59	43,81	0,22	0,51
(1)	Manzana Fuji (C/100 kg)*	60,92	60,90	-0,02	-0,04
(1)	Manzana Gala (C/100 kg)*	60,10	61,72	1,62	2,69
(1)	Manzana Golden (C/100 kg)*	61,04	63,11	2,07	3,39
(1)	Manzana Granny Smith (C/100 kg)*	58,65	59,94	1,29	2,20
(1)	Manzana Red Delicious y demás var. rojas (C/100 kg)*	64,39	66,51	2,12	3,29
(1)	Pera Blanquilla (C/100 kg)	70,55	70,55	0,00	0,00
(1)	Pera Conferencia (C/100 kg)	71,80	71,80	0,00	0,00
(1)	Nectarina carne blanca (C/100 kg)	-	200,00	-	-
(1)	Aguacate (C/100 kg)	285,50	314,29	28,79	10,09
(1)	Níspero (C/100 kg)	184,14	119,79	-64,35	-34,95
(1)	Plátano (C/100 kg)*	21,71	23,68	1,97	9,07
HORTALIZAS					
(1)	Acelga (C/100 kg)	49,66	51,85	2,19	4,41
(1)	Alcachofa (C/100 kg)	72,68	69,95	-2,73	-3,76
(1)	Berenjena (C/100 kg)	30,12	26,29	-3,84	-12,73
(1)	Brócoli (C/100 kg)	48,46	75,50	27,04	55,81
(1)	Calabacín (C/100 kg)	21,11	20,56	-0,55	-2,61
(1)	Cebolla (C/100 kg)	75,26	73,53	-1,74	-2,31
(1)	Champiñón (C/100 kg)	168,87	175,13	6,26	3,71
(1)	Coliflor (C/100 kg)	46,25	51,89	5,64	12,19
(1)	Col Repollo de hoja lisa (C/100 kg)	55,71	54,30	-1,41	-2,53
(1)	Escarola (C/100kg)	48,31	46,41	-1,90	-3,93
(1)	Espárrago (C/100 kg)	266,24	257,22	-9,01	-3,39
(1)	Espinaca (C/100 kg)	88,27	91,10	2,83	3,21
(1)	Fresa (C/100 kg)	89,82	91,31	1,49	1,65
(1)	Haba verde (C/100 kg)	85,74	84,24	-1,51	-1,76
(1)	Judía verde tipo plana (C/100 kg)	156,53	169,44	12,91	8,25
(1)	Lechuga Romana (C/100 ud)	33,90	27,77	-6,13	-18,09
(1)	Pepino (C/100 kg)	47,63	36,94	-10,69	-22,44
(1)	Pimiento verde tipo italiano (C/100 kg)	143,04	126,07	-16,98	-11,87
(1)	Puerro (C/100 kg)	75,01	69,09	-5,92	-7,89
(1)	Tomate cereza (C/100 kg)*	208,01	203,78	-4,23	-2,04
(1)	Tomate racimo (C/100 kg)*	127,19	126,67	-0,52	-0,41
(1)	Tomate redondo liso (C/100 kg)*	134,63	131,49	-3,13	-2,33
(1)	Zanahoria (C/100 kg)	30,97	28,06	-2,92	-9,42
(1)	Patata (C/100 kg)	65,63	69,06	3,43	5,22

Posición comercial:

(1) Granel: En árbol, finca, almacén agricultor, alhóndiga, lonja, etc. En cítricos y uva de mesa, los precios se dan "en árbol" y "en cepa" respectivamente. Los precios del plátano, por las peculiaridades de su comercialización, son estimados a partir de las cotizaciones obtenidas y contrastadas por la organización de productores (OP), en la posición comercial "venta en verde al madurador".

*Precios notificados a la Comisión Europea (art. 11 y anexo I.5.c del Reglamento de Ejecución (UE) 2017/1185).

COMENTARIOS DE MERCADO

• **CÍTRICOS (▲)**: Casi sin existencias de *mandarinas* (9,6 %), las pocas que quedan corresponden a variedades cotizadas, por lo que sigue al alza el precio medio del producto. Suben también, más moderadamente, las cotizaciones medias en árbol del resto de referencias de este sector, manteniendo su línea ascendente de las últimas semanas las *naranjas: Blancas* (2,74 %) y *grupo Navel* (0,45 %), a las que hasta se une, en esta ocasión, muy ligeramente, el *limón* (0,03 %).

• **FRUTA DE PEPITA (▲)**: Se incrementan, igualmente, los precios en origen —con la mínima excepción de la *Fuji* (-0,04 %)— de todas las variedades en seguimiento de *manzana: Golden* (3,39 %); sin variaciones en las de las *peras*.

• **FRUTA DE HUESO**: Con bastante adelanto con respecto a campañas anteriores, se registran las primeras cotizaciones en origen de fruta de hueso de este año, correspondientes, en este caso, a la *nectarina de carne blanca* en Sevilla.

• **OTRAS FRUTAS (▲▼)**: Vuelve a subir el precio medio en origen del *aguacate* (10,09 %), que sigue en niveles claramente por encima de los alcanzados en esta época durante los últimos años. Experimenta un crecimiento relativo similar el *plátano* (9,07 %), en, por el contrario, valores mínimos con respecto a los de las últimas temporadas durante este periodo. Caída notable del *níspero* (-34,95 %).

• **HORTALIZAS (▼▲)**: Se extienden los descensos a la mayoría de los productos de este sector, registrándose los más significativos esta semana para el *pepino* (-22,44 %) —que vuelve a caer, como la anterior, tras un buen periodo al alza—, la *lechuga romana* (-18,09 %) y la *berenjena* (-12,73 %). Entre las escasas subidas, cabe destacar las del *brócoli* (55,81 %) y la *coliflor* (12,19 %). Continúa al alza la *patata* (5,22 %).

1.1.3. Precios Medios Nacionales de Productos Agrícolas: Gráficos

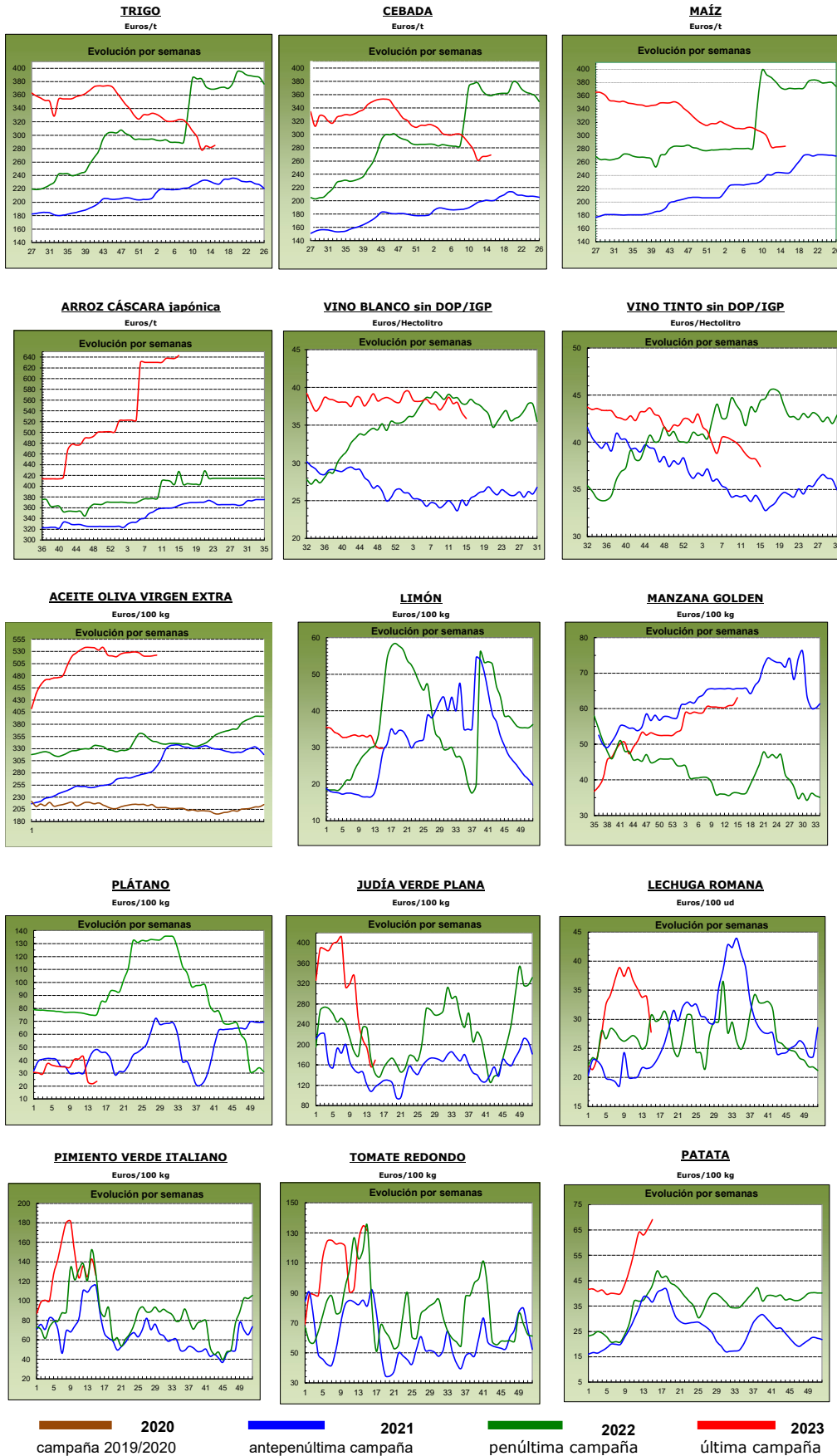

1.2. PRECIOS MEDIOS NACIONALES DE PRODUCTOS GANADEROS

1.2.1. Precios Medios Nacionales de Productos Ganaderos				
PRODUCTOS GANADEROS (especificaciones)	Semana 14 03-09/04 2023	Semana 15 10-16/04 2023	Variación semanal euros	Variación semanal %
VACUNO				
(1) Ternera, 180-300 kilos (€/100 kg canal)	510,75	511,21	0,46	0,09
(1) Machos de 12 a 24 meses (Clase R) (€/100 kg canal)	517,76	539,76	22,00	4,25
(1) Animales de 8 a 12 meses (Clase R) (€/100 kg canal)	549,11	541,74	-7,37	-1,34
(1) Bovino vivo, conjunto categorías (€/100 kg vivo)	272,22	272,39	0,17	0,06
CORDERO				
(1) Corderos 9-19 kilos (€/100 kg canal)	765,10	765,33	0,23	0,03
(1) Corderos 12-16 kilos (€/100 kg canal)	731,69	731,98	0,29	0,04
(1) Corderos Ligeros (12-13 kilos) (€/100 kg canal)	738,69	739,07	0,38	0,05
(1) Corderos Pesados (13-16 kilos) (€/100 kg canal)	724,70	724,89	0,19	0,03
PORCINO				
(1) Porcino >60% magro (Clase S) (€/100 kg canal)	260,13	258,72	-1,41	-0,54
(1) Porcino 60-55% magro (Clase E) (€/100 kg canal)	249,83	247,05	-2,78	-1,11
(1) Porcino 55-50% magro (Clase U) (€/100 kg canal)	255,59	253,06	-2,53	-0,99
(1) Porcino 50-45% magro (Clase R) (€/100 kg canal)	245,94	247,99	2,05	0,83
(1) Lechon 20 kg (€/unidad)	100,74	100,74	0,00	0,00
POLLO				
(2) Pollo, media de canales del 83% y 65% rdto. (€/100 kg canal)	233,38	233,74	0,36	0,15
(2) Pollo P10 (83% rdto.) (€/100 kg canal)	188,17	190,59	2,42	1,29
(2) Pollo P90 (65% rdto.) (€/100 kg canal)	236,82	237,03	0,21	0,09
HUEVOS				
(3) Huevos Tipo Jaula, media Clase L y M (€/100 kg)	243,39	243,39	0,00	0,00
(3) Huevos Tipo Jaula - Clase L (€/docena)	1,92	1,92	0,00	0,00
(3) Huevos Tipo Jaula - Clase M (€/docena)	1,76	1,76	0,00	0,00
(3) Huevos Tipo Suelo media Clase L y M (€/100 kg)	263,69	263,69	0,00	0,00
(3) Huevos Tipo Suelo - Clase L (€/docena)	2,08	2,08	0,00	0,00
(3) Huevos Tipo Suelo - Clase M (€/docena)	1,90	1,90	0,00	0,00
(3) Huevos Tipo Campero, media Clase L y M (€/100 kg)	297,02	297,02	0,00	0,00
(3) Huevos Tipo Campero- Mezcla Clase L y M (€/docena)	2,25	2,25	0,00	0,00
CONEJO				
(4) Conejo1,8-2,2 kilo,vivo (€/100 kg)	244,27	244,89	0,62	0,25
LECHE Y PRODUCTOS LÁCTEOS				
(6) Suero de leche en polvo (€/100 kg)	71,58	75,44	3,86	5,39
(6) Mantequilla sin sal (formato 25 kg) (€/100 kg)	538,04	540,88	2,84	0,53
(5) Leche cruda de vaca (€/100 kg). Fuente: INFOLAC	Precio febrero 2023: 58,54 €/100 kg			
MIEL Y PRODUCTOS APÍCOLAS				
(7) Miel multifloral a granel (€/100 kg)	Precio febrero 2023: 344,86 €/100 kg			
(7) Miel multifloral envasada (€/100 kg)	Precio febrero 2023: 611,00 €/100 kg			
(7) Polen a granel (€/100 kg)	Precio febrero 2023: 797,81 €/100 kg			
(7) Polen envasado (€/100 kg)	Precio febrero 2023: 1.220,63 €/100 kg			

Posición comercial:

(1) Entrada matadero; (2) Salida muelle matadero; (3) Salida muelle centro de embalaje; (4) Salida granja;
 (5) Precio pagado al ganadero; (6) Precio franco fábrica sin impuestos ni costes; (7) Venta a la industria o mayorista

COMENTARIOS DE MERCADO

- **VACUNO** (▲=▼): En las **canales de vacuno**, se anotan variaciones positivas para los machos 12-24 meses (4,25 %), y las terneras (0,09 %), no así para las de los animales 8-12 meses (-1,34 %). Leve incremento (0,06 %) en el precio medio de los **animales vivos**.
- **OVINO** (=): Ligera variación al alza (0,04 %) de la media de las cotizaciones de las **canales de cordero**.
- **PORCINO** (▼▲): En general, se anotan bajadas en las cotizaciones nacionales medias de las **canales de porcino de capa blanca** (-0,88 % la media de las Clases S, E y U), pero en la Clase R, con un menor contenido magro, se registra una subida de precios (0,83 %). Esta semana, los precios de los **porcinos cebados** mantienen su nivel en todas las plazas nacionales (=). Sin variación en el precio del **lechón base 20kg** (=).
- **POLLOS** (▲): Subida media del 0,15 % en el precio de la **canal de pollo** con respecto al de la semana precedente.
- **HUEVOS** (=): Semana de repetición de precios en todos los tipos de huevos.
- **CONEJO** (▲): Subida (0,25 %) en la cotización semanal del **conejo vivo de granja**.
- **PRODUCTOS LÁCTEOS** (▲): Incremento del 5,39 % en el precio del **suero de leche en polvo**; para el precio de la **mantequilla sin sal** se anota también un ascenso del 0,53 % en relación con el de la semana previa.
- **MIEL Y POLEN**: En el mes de febrero, se registró un descenso generalizado en los precios de la **miel** (▼), con valores negativos en la miel multifloral a granel (-1,44 %) y en la miel multifloral envasada (-0,25 %). Por el contrario, los precios del **polen** (▲) experimentaron incrementos, tanto en el polen a granel (10,24 %) como en el envasado (8,60 %).

1.2.2. Precios Medios Nacionales de Productos Ganaderos: Gráficos

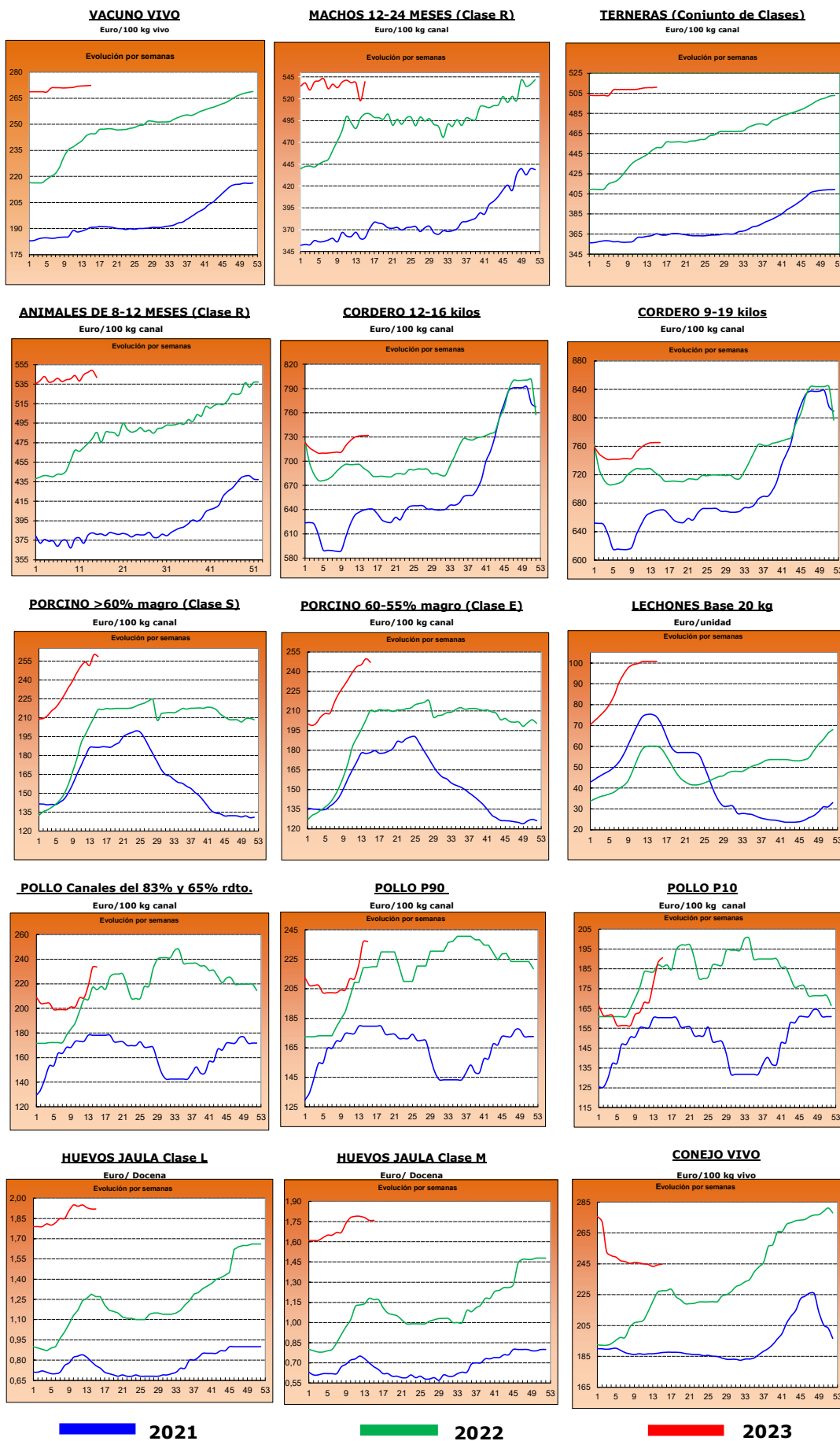

2.- PRECIOS EN MERCADOS REPRESENTATIVOS DE CEREALES, ALFALFA, ARROZ, VINOS, ACEITES Y SEMILLA DE GIRASOL

2.1. PRECIOS EN MERCADOS REPRESENTATIVOS DE CEREALES, ALFALFA Y ARROZ

2.1.1. Precios Medios en Mercados Representativos: Trigo y Alfalfa

Precios en Euro/Tonelada

REGLAMENTO (UE) 2017/1185 DE LA COMISION. Artículo 11, Anexo I. 1. (trigo); Artículo 12 (a), Anexo II.2 (alfalfa)

TRIGO: Salida de almacén cargado o entregado al transformador después de intermediario. Mercancía nacional y/o importada.

ALFALFA: Salida industria deshidratadora

PRODUCTO	MERCADO REPRESENTATIVO	Semana 14 03/04-09/04 2023	Semana 15 10/04-16/04 2023	Variación €
Trigo Blando Panificable	Albacete	290,00	285,60	-4,40
	Ávila	280,00	285,00	5,00
	Barcelona	297,00	295,00	-2,00
	Burgos	276,06	278,28	2,22
	Cádiz	282,00	280,00	-2,00
	Ciudad Real	--	358,00	--
	Cuenca	--	288,00	--
	Guadalajara	290,00	288,00	-2,00
	Huesca	275,00	275,00	0,00
	León	290,00	290,40	0,40
	Lérida	275,00	270,00	-5,00
	Madrid	290,00	290,00	0,00
	Murcia	280,00	275,00	-5,00
	Navarra	283,00	281,00	-2,00
	Palencia	281,60	285,60	4,00
	Pontevedra	289,00	289,00	0,00
	Salamanca	281,40	286,20	4,80
	Segovia	280,40	285,60	5,20
	Sevilla	285,00	280,00	-5,00
	Soria	276,80	274,40	-2,40
Tarragona	277,00	274,00	-3,00	
Toledo	--	299,00	--	
Valladolid	280,80	289,14	8,34	
Zamora	291,40	291,40	0,00	
Zaragoza	286,00	290,00	4,00	
Trigo Duro	Cádiz	370,00	370,00	0,00
	Córdoba	380,00	380,00	0,00
	Sevilla	370,00	370,00	0,00
	Toledo	--	412,00	--
Alfalfa Balas	Albacete	310,00	310,00	0,00
	Burgos	320,00	320,00	0,00
	Córdoba	260,00	262,00	2,00
	Huesca	376,00	376,00	0,00
	León	360,00	360,00	0,00
	Lérida	345,19	345,19	0,00
	Navarra	370,00	370,00	0,00
	Palencia	325,00	325,00	0,00
	Sevilla	270,00	272,00	2,00
	Teruel	340,00	340,00	0,00
	Toledo	440,00	440,00	0,00
	Valladolid	312,00	312,00	0,00
	Zamora	348,00	400,00	52,00
Zaragoza	380,00	380,00	0,00	
Alfalfa Pellets	Albacete	290,00	290,00	0,00
	Burgos	325,00	325,00	0,00
	Córdoba	266,00	268,00	2,00
	Huesca	321,50	321,50	0,00
	Lérida	318,26	318,26	0,00
	Navarra	340,00	340,00	0,00
	Palencia	330,00	330,00	0,00
	Sevilla	254,00	255,00	1,00
	Toledo	409,00	409,00	0,00
	Valladolid	360,00	360,00	0,00
	Zamora	415,00	348,00	-67,00
	Zaragoza	334,00	334,00	0,00

2.1.2. Precios Medios en Mercados Representativos: Cebada

Precios en Euro/Tonelada

REGLAMENTO (UE) 2017/1185 DE LA COMISION. Artículo 11, Anexo I. 1.

Salida de almacén cargado o entregado al transformador después de intermediario. Mercancía nacional y/o importada.

PRODUCTO	MERCADO REPRESENTATIVO	Semana 14 03/04-09/04 2023	Semana 15 10/04-16/04 2023	Variación €
Cebada Pienso	Albacete	264,70	262,70	-2,00
	Ávila	262,00	265,00	3,00
	Burgos	258,00	265,00	7,00
	Ciudad Real	277,00	281,80	4,80
	Córdoba	265,00	265,00	0,00
	La Coruña	260,00	265,00	5,00
	Cuenca	266,00	266,00	0,00
	Granada	270,00	265,00	-5,00
	Guadalajara	260,00	265,00	5,00
	Huesca	256,00	256,00	0,00
	León	270,00	275,00	5,00
	Lérida	258,00	258,00	0,00
	Murcia	262,00	260,00	-2,00
	Palencia	265,00	275,00	10,00
	Salamanca	268,00	270,00	2,00
	Segovia	265,00	270,00	5,00
	Soria	258,00	255,00	-3,00
	Teruel	265,00	270,00	5,00
	Toledo	272,40	271,80	-0,60
	Valladolid	268,00	275,00	7,00
Zamora	265,00	270,00	5,00	
Zaragoza	265,00	270,00	5,00	
Cebada Malta	Albacete	274,00	275,00	1,00
	Burgos	261,86	269,22	7,36
	Ciudad Real	281,40	285,40	4,00
	Cuenca	274,00	275,00	1,00
	Guadalajara	266,40	269,60	3,20
	Huesca	270,00	270,00	0,00
	Navarra	268,00	268,00	0,00
	Palencia	268,20	276,20	8,00
	Salamanca	272,60	274,20	1,60
	Segovia	269,40	270,40	1,00
	Soria	263,80	264,60	0,80
	Teruel	280,00	277,00	-3,00
	Toledo	280,00	282,00	2,00
	Valladolid	271,86	275,26	3,40
	Zamora	269,80	273,00	3,20
Zaragoza	280,00	282,00	2,00	

2.1.3. Precios Medios en Mercados Representativos: Maíz y Arroz

Precios en Euro/Tonelada

REGLAMENTO (UE) 2017/1185 DE LA COMISION. Artículo 11, Anexo I. 1. Cereales y 2 Arroz

Maíz grano: precios salida de almacén cargado. Mercancía nacional y/o importada.

Arroz cáscara precios salida almacén agricultor o en cooperativa, y arroz blanco precios salida industria

PRODUCTO	MERCADO REPRESENTATIVO	Semana 14 03/04-09/04 2023	Semana 15 10/04-16/04 2023	Variación €
Maiz Grano	Albacete	285,00	283,00	-2,00
	Badajoz	310,00	310,00	0,00
	Cáceres	310,00	310,00	0,00
	Ciudad Real	300,00	300,00	0,00
	La Coruña	270,00	273,00	3,00
	Gerona	285,00	281,00	-4,00
	Huesca	273,00	273,00	0,00
	León	277,40	281,40	4,00
	Lérida	268,00	265,00	-3,00
	Madrid	298,00	298,00	0,00
	Navarra	285,00	285,00	0,00
	Pontevedra	270,00	282,00	12,00
	Salamanca	285,40	280,60	-4,80
	Toledo	300,00	298,00	-2,00
	Valladolid	282,74	285,14	2,40
Zamora	275,60	283,80	8,20	
Zaragoza	285,00	285,00	0,00	
Arroz cáscara (Indica)	Cádiz	348,00	348,00	0,00
	Sevilla	584,50	584,50	0,00
	Valencia	595,00	595,00	0,00
Arroz cáscara (Japónica)	Huesca	500,00	500,00	0,00
	Sevilla	600,50	600,50	0,00
	Tarragona	660,00	660,00	0,00
	Valencia	677,50	695,00	17,50
	Zaragoza	480,00	480,00	0,00
Arroz blanco (Indica)	Sevilla	611,00	611,00	0,00
	Valencia	1150,00	1150,00	0,00
Arroz blanco (Japónica)	Sevilla	993,00	993,00	0,00
	Tarragona	1150,00	1150,00	0,00
	Valencia	1150,00	1230,00	80,00
Arroz blanco vaporizado	Valencia	1075,00	1075,00	0,00
Arroz partido	Sevilla	318,56	318,56	0,00
	Tarragona	525,00	525,00	0,00
	Valencia	515,00	515,00	0,00

2.2. PRECIOS EN MERCADOS REPRESENTATIVOS DE VINOS
--

R. EJECUCIÓN (UE) 2017/1185 DE LA COMISION. Artículo 11, Anexo II. 3.

En €/hectólitro, salida bodega, a granel, pago al contado sin I. V. A.

PRODUCTO	MERCADO REPRESENTATIVO	Semana 14 03/04-09/04 2023	Semana 15 10/04-16/04 2023	Variación €
Vino Blanco sin DOP/IPG	Albacete	57,45	55,31	-2,14
	Badajoz	35,14	34,34	-0,80
	Ciudad Real	34,86	34,07	-0,79
	Cuenca	34,09	33,03	-1,05
	Toledo	35,89	35,69	-0,20
Vino Tinto sin DOP / IPG	Precio de vino tinto referido al producto de 12 puntos de color			
	Albacete	45,20	43,44	-1,76
	Badajoz	38,85	37,31	-1,54
	Ciudad Real	30,95	29,86	-1,09
	Cuenca	37,41	36,40	-1,01
	Murcia	48,57	47,05	-1,52
	Toledo	41,16	41,77	0,61
	Valencia	30,49	31,86	1,37

2.3. PRECIOS EN MERCADOS REPRESENTATIVOS DE ACEITES Y SEMILLAS DE GIRASOL

Aceites. Precios salida almazara/orujera/refinadora, en €/100 kg, sin I.V.A. Rgto. 2017/1185. Art.11. Anexo I.3.
Semilla de girasol. Precios en almacén del comprador mayorista, en €/100 kg, sin I.V.A. Rgto 2017/1185. Art. 8

PRODUCTO Y ESPECIFICACIONES	MERCADO REPRESENTATIVO	Semana 14 03/04-09/04 2023	Semana 15 10/04-16/04 2023	Variación €
ACEITE DE OLIVA VIRGEN EXTRA Menos de 0,8°	Albacete	525,00	525,00	0,00
	Almería	515,00	525,00	10,00
	Badajoz	524,50	530,83	6,33
	Cáceres	526,00	570,00	44,00
	Cádiz	520,00	525,00	5,00
	Ciudad Real	522,50	526,00	3,50
	Córdoba	521,50	521,00	-0,50
	Cuenca	522,50	531,30	8,80
	Granada	512,00	513,50	1,50
	Huelva	518,00	522,00	4,00
	Jaén	522,00	521,50	-0,50
	Málaga	516,50	519,00	2,50
	Murcia	520,00	529,00	9,00
	Sevilla	522,50	522,50	0,00
Tarragona	550,00	550,00	0,00	
Toledo	526,50	527,50	1,00	
ACEITE DE OLIVA VIRGEN De 0,8° a 2°	Albacete	485,00	495,00	10,00
	Badajoz	497,50	499,17	1,67
	Cáceres	505,00	505,00	0,00
	Cádiz	493,00	493,00	0,00
	Ciudad Real	487,50	488,50	1,00
	Córdoba	494,50	490,00	-4,50
	Cuenca	485,00	496,30	11,30
	Granada	482,50	485,50	3,00
	Huelva	485,00	485,00	0,00
	Jaén	487,50	486,50	-1,00
	Málaga	491,00	487,50	-3,50
	Murcia	484,00	495,00	11,00
	Sevilla	484,00	484,00	0,00
	Tarragona	520,00	520,00	0,00
Toledo	486,00	486,00	0,00	
ACEITE DE OLIVA LAMPANTE Más de 2°	Albacete	470,00	480,00	10,00
	Badajoz	453,50	453,50	0,00
	Cáceres	425,00	475,00	50,00
	Cádiz	450,00	450,00	0,00
	Ciudad Real	466,00	469,00	3,00
	Córdoba	477,50	479,00	1,50
	Cuenca	475,00	487,50	12,50
	Granada	464,50	473,00	8,50
	Huelva	455,00	455,00	0,00
	Jaén	480,00	480,00	0,00
	Málaga	467,50	470,50	3,00
	Murcia	475,00	487,00	12,00
	Sevilla	465,50	465,50	0,00
	Tarragona	425,00	425,00	0,00
Toledo	470,50	471,50	1,00	
ACEITE DE OLIVA REFINADO	Córdoba	454,00	479,00	25,00
	Jaén	481,00	481,00	0,00
	Sevilla	486,00	486,00	0,00
	Tarragona	485,00	485,00	0,00
ACEITE DE ORUJO DE OLIVA CRUDO	Córdoba	193,50	193,50	0,00
	Jaén	212,50	212,50	0,00
	Málaga	213,00	213,00	0,00
	Sevilla	213,50	213,50	0,00
	Tarragona	202,50	202,50	0,00
	Toledo	210,00	210,00	0,00
ACEITE DE ORUJO DE OLIVA REFINADO	Sevilla	286,50	286,50	0,00
PIPA DE GIRASOL Alto oleico	Centro	683,19	683,19	0,00
	Norte	667,02	667,02	0,00
	Sur	551,41	533,20	-18,21
PIPA DE GIRASOL Convencional	Centro	593,56	593,56	0,00
	Norte	596,66	596,66	0,00
	Sur	507,87	492,96	-14,92

3. PRECIOS DE PRODUCCIÓN DE FRUTAS Y HORTALIZAS EN EL MERCADO INTERIOR

3.1. PRECIOS DE PRODUCCIÓN EN EL MERCADO INTERIOR FRUTAS

3.1.1. Precios de Producción de Frutas en el Mercado Interior:

Precios diarios y Precios Medios Ponderados Semanales en mercados representativos provinciales.

Precios a la salida del centro de acondicionamiento de productos seleccionados, embalados y, en su caso, en palés (€/100 kg peso neto)

CÍTRICOS

PRODUCTO	MERCADO	VARIEDAD O TIPO	CAT.	CALIBRE	DÍA/MES							
					10/4	11/4	12/4	13/4	14/4	15/4	16/4	PMPS
LIMÓN	Alicante	Fino	I	3-4	105,00	94,16	105,74	106,79	104,68	100,28	--	105,44
	Málaga	Fino	I	3-4	90,00	--	91,00	92,00	90,00	--	--	90,72
	Murcia	Fino	I	3-4	119,00	--	120,00	120,00	119,00	--	--	119,50
MANDARINA	Castellón	Murkott	I	1-2	160,96	162,80	158,37	148,61	166,85	141,57	--	155,18
	Valencia	Murkott	I	1-2	--	188,87	188,87	188,87	181,42	167,82	--	172,20
	Castellón	Nadorcott	I	1-2	130,99	102,74	78,66	77,68	161,09	--	--	134,22
	Valencia	Nadorcott	I	1-2	162,77	160,23	160,97	158,73	155,03	167,25	176,66	160,38
	Castellón	Orri	I	1-2	214,02	149,73	181,77	181,93	167,32	146,62	--	167,37
	Valencia	Orri	I	1-2	190,24	184,62	189,55	189,17	150,26	189,90	187,78	173,02
	Castellón	Ortanique	I	1-2	89,34	101,05	91,79	97,42	98,36	84,67	--	94,44
	Valencia	Ortanique	I	1-2	113,12	107,70	115,17	100,47	94,42	80,64	107,52	98,14
NARANJA	Valencia	Tango	I	1-2	154,75	151,52	153,22	165,61	166,28	172,23	151,93	159,74
	Huelva	Navel	I	3-6	95,00	95,00	95,00	95,00	95,00	--	--	95,00
	Sevilla	Navel	I	3-6	97,00	97,00	97,00	97,00	97,00	--	--	97,00
	Castellón	Navel Lane Late	I	3-6	69,25	70,49	65,99	63,01	65,60	82,37	--	66,90
	Sevilla	Navel Lane Late	I	3-6	78,00	78,00	78,00	78,00	78,00	--	--	78,00
	Valencia	Navel Lane Late	I	3-6	91,50	83,15	82,17	82,38	84,39	98,62	103,94	84,61
	Castellón	Navel Powel	I	3-6	73,98	75,68	73,43	74,16	77,68	78,98	--	75,18
	Valencia	Navel Powel	I	3-6	--	80,14	78,74	76,33	76,55	--	--	77,67
	Castellón	Navelate	I	3-6	88,95	92,44	88,11	88,03	84,03	69,56	--	87,53
	Valencia	Navelate	I	3-6	--	85,00	86,72	85,94	97,10	129,01	--	93,84
	Castellón	Salustiana	I	3-6	--	72,39	--	--	--	--	--	72,39
	Sevilla	Sanguinelli	I	3-6	95,00	95,00	95,00	95,00	95,00	--	--	95,00
	Valencia	Sanguinelli	I	3-6	122,62	132,08	131,97	--	125,94	123,96	140,82	128,27
	Castellón	Valencia Late	I	3-6	85,95	89,28	83,99	89,32	88,23	85,06	--	86,77
	Córdoba	Valencia Late	I	3-6	90,00	90,00	90,00	90,00	90,00	--	--	90,00
	Huelva	Valencia Late	I	3-6	90,00	90,00	90,00	90,00	90,00	--	--	90,00
	Sevilla	Valencia Late	I	3-6	94,00	94,00	94,00	94,00	94,00	--	--	94,00
	Valencia	Valencia Late	I	3-6	100,68	94,87	94,76	96,61	75,30	81,54	98,94	81,84
	Castellón	Washington Navel	I	3-6	170,00	170,00	170,00	170,00	--	--	--	170,00

FRUTAS DE PEPITA

PRODUCTO	MERCADO	VARIEDAD O TIPO	CAT.	CALIBRE	DÍA/MES							
					10/4	11/4	12/4	13/4	14/4	15/4	16/4	PMPS
MANZANA	Gerona	Fuji	I	65-80	--	116,62	116,62	116,62	116,62	--	--	116,62
	Lérida	Fuji	I	65-80	--	84,50	84,50	84,50	84,50	--	--	84,50
	Zaragoza	Fuji	I	65-80	92,00	92,00	92,00	92,00	92,00	--	--	92,00
	Zaragoza	Gala	I	65-80	82,60	82,60	82,60	82,60	82,60	--	--	82,60
	Gerona	Golden Delicious	I	65-80	--	115,00	115,00	115,00	115,00	--	--	115,00
	Lérida	Golden Delicious	I	65-80	--	90,88	93,35	90,76	92,06	--	--	90,98
	Zaragoza	Golden Delicious	I	65-80	88,20	88,20	88,20	88,20	88,20	--	--	88,20
	Gerona	Granny Smith	I	65-80	--	118,14	118,14	118,14	118,14	--	--	118,14
	Lérida	Granny Smith	I	65-80	--	64,50	70,19	64,50	64,50	--	--	65,18
	Lérida	Red Chief	I	65-80	--	79,50	79,50	79,50	79,50	--	--	79,50
	Gerona	Red Delicious	I	65-80	--	110,67	110,67	110,67	110,67	--	--	110,67
	Zaragoza	Reineta	I	65-80	105,30	105,30	105,30	105,30	105,30	--	--	105,30
	PERA	Lérida	Blanquilla	I	55-60	--	84,00	84,00	84,00	84,00	--	--
Zaragoza		Blanquilla	I	55-60	118,40	118,40	118,40	118,40	118,40	--	--	118,40
La Rioja		Conferencia	I	60-65+	--	105,00	105,00	105,00	105,00	--	--	105,00
Lérida		Conferencia	I	60-65+	--	108,55	113,43	107,94	108,30	--	--	108,02
Zaragoza		Conferencia	I	60-65+	95,50	95,50	95,50	95,50	95,50	--	--	95,50

OTRAS FRUTAS

PRODUCTO	MERCADO	VARIEDAD O TIPO	CAT.	CALIBRE	DÍA/MES							
					10/4	11/4	12/4	13/4	14/4	15/4	16/4	PMPS
AGUACATE	Granada	Hass	-	-	305,00	305,00	305,00	305,00	305,00	--	--	305,00
	Málaga	Hass	-	-	380,00	380,00	380,00	380,00	380,00	--	--	380,00

3.1.2. Precios de Producción de Frutas en el Mercado Interior: Precios Medios Ponderados Semanales Nacionales

Referencia: Reglamento Delegado (UE) 2017/891 de la Comisión, de 13 de marzo (DOUE de 25 de mayo). Art. 55 y Anexo VI
Precios a la salida del centro de acondicionamiento de productos seleccionados, embalados y, en su caso, en palés (€/100kg peso neto)

CÍTRICOS

PRODUCTO	MERCADO	VARIEDAD O TIPO	CAT.	CALIBRE	PRECIO MEDIO PONDERADO SEMANAL NACIONAL Semana 15- 2023: 10/04 -16/04
LIMÓN	ESPAÑA	Todas las variedades	I	3-4	102,31
MANDARINA	ESPAÑA	Todas las variedades	I	1-2	138,18
NARANJA	ESPAÑA	Lanelate	I	3-6	83,43
	ESPAÑA	Navel	I	3-6	95,10
	ESPAÑA	Navelate	I	3-6	93,51
	ESPAÑA	Salustiana	I	3-6	72,39
	ESPAÑA	Valencia Late	I	3-6	85,92

FRUTAS DE PEPITA

PRODUCTO	MERCADO	VARIEDAD O TIPO	CAT.	CALIBRE mm	PRECIO MEDIO PONDERADO SEMANAL NACIONAL Semana 15- 2023: 10/04 -16/04
MANZANA	ESPAÑA	Fuji	I	65/80	85,49
	ESPAÑA	Gala	I	65/80	92,19
	ESPAÑA	Golden delicious	I	65/80	92,60
	ESPAÑA	Granny Smith	I	65/80	82,18
	ESPAÑA	Red Delicious y demás Var. Rojas	I	65/80	103,25
PERA	ESPAÑA	Blanquilla	I	55-60	102,92
	ESPAÑA	Conferencia	I	60/65+	104,66

OTRAS FRUTAS

PRODUCTO	MERCADO	VARIEDAD O TIPO	CAT.	CALIBRE	PRECIO MEDIO PONDERADO SEMANAL NACIONAL Semana 15- 2023: 10/04 -16/04
AGUACATE	ESPAÑA	Hass	-	-	377,25

3.2.2. Precios de Producción de Hortícolas en el Mercado Interior: Precios Medios Ponderados Semanales Nacionales

Referencia: Reglamento Delegado (UE) 2017/891 de la Comisión, de 13 de marzo (DOUE de 25 de mayo). Art. 55 y Anexo VI

Precios a la salida del centro de acondicionamiento de productos seleccionados, embalados y, en su caso, en palés (€/100kg peso neto)

HORTALIZAS

PRODUCTO	MERCADO	VARIEDAD O TIPO	CAT.	CALIBRE	PRECIO MEDIO PONDERADO SEMANAL NACIONAL Semana 15- 2023: 10/04 -16/04
AJO	ESPAÑA	Blanco	-	50-60 mm	192,00
	ESPAÑA	Morado	-	45-55 mm	226,00
	ESPAÑA	Primavera	-	50-60 mm	194,80
BERENJENA	ESPAÑA	Todos los tipos y variedades	-	40+ /70+	33,26
CALABACÍN	ESPAÑA	Todos los tipos y variedades	-	14-21	31,14
CEBOLLA	ESPAÑA	Todos los tipos y variedades	-	-	101,15
CHAMPIÑÓN	ESPAÑA	Cerrado	-	Medio (30-65 mm)	204,76
COLIFLOR	ESPAÑA	Todos los tipos y variedades	-	-	83,52
COL-REPOLLO	ESPAÑA	Todos los tipos y variedades	-	-	94,27
ESPARRAGO	ESPAÑA	Todos los tipos y variedades	-	10-16+	529,86
FRESA	ESPAÑA	Todas las variedades	-	-	146,59
JUDÍA VERDE	ESPAÑA	Todos los tipos y variedades	-	-	270,04
LECHUGA	ESPAÑA	Todos los tipos y variedades	I	400 g o superior	72,84
PEPINO	ESPAÑA	Variedades lisas	-	350-500 g	40,79
PIMIENTO	ESPAÑA	Todos los tipos y variedades	I	40 mm o superior	155,91
PUERRO	ESPAÑA	Todos los tipos y variedades	-	-	107,51
TOMATE	ESPAÑA	Cereza	I	-	237,96
	ESPAÑA	Racimo	I	-	178,58
	ESPAÑA	Redondo	I	57-100mm	166,77
ZANAHORIA	ESPAÑA	Todos los tipos y variedades	-	-	107,59

4. PRECIOS REPRESENTATIVOS DE PRODUCTOS GANADEROS

4.1. PRECIOS REPRESENTATIVOS DE PRODUCTOS GANADEROS: BOVINO

4.1.1. Precios Medios Nacionales de Canales de Bovino Pesado

PRECIO MEDIO NACIONAL (€/100kg Canal) DE CANALES DE BOVINO PESADO SEGÚN MODELO COMUNITARIO DE CLASIFICACIÓN R 2017/1182, R 2017/1184, RD 815/2018 (Euro/100kg canal)

CATEGORÍA	CLASE DE CONFORMACIÓN Y DE ESTADO DE ENGRASAMIENTO	Semana 14 03-09/04 2023	Semana 15 10-16/04 2023	Variación €
Categoría A: Canales de machos jóvenes sin castrar de más de un año y menos de dos	Muy buena y poco cubierta (U-2)	545,63	551,30	5,67
	Muy buena y cubierta (U-3)	553,39	557,00	3,61
	Precio medio ponderado Categoría U	548,46	553,38	4,92
	Buena y poco cubierta (R-2)	519,77	547,29	27,52
	Buena y cubierta (R-3)	515,41	531,00	15,59
	Precio medio ponderado Categoría R	517,76	539,76	22,00
	Menos buena y poco cubierta (O-2)	484,41	500,05	15,64
Menos buena y cubierta (O-3)	513,94	514,24	0,30	
	Precio medio ponderado Categoría O	496,38	505,80	9,42
Categoría D: Canales de hembras que hayan parido	Mediocre y poco cubierta (P-2)	331,11	344,82	13,71
	Mediocre y cubierta (P-3)	310,92	338,83	27,91
	Precio medio ponderado Categoría P	327,37	343,71	16,34
	Buena y cubierta (R-3)	368,24	392,48	24,24
	Buena y grasa (R-4)	460,16	472,68	12,52
	Precio medio ponderado Categoría R	387,78	409,53	21,75
	Menos buena y poco cubierta (O-2)	364,67	351,94	-12,73
Menos buena y cubierta (O-3)	391,05	389,65	-1,40	
Menos buena y grasa (O-4)	462,08	445,82	-16,26	
	Precio medio ponderado Categoría O	391,74	384,51	-7,23
Categoría E: Canales de otras hembras (de 12 meses o más)	Muy buena y poco cubierta (U-2)	521,20	557,59	36,39
	Muy buena y cubierta (U-3)	523,92	553,63	29,71
	Precio medio ponderado Categoría U	523,11	554,81	31,70
	Buena y poco cubierta (R-2)	558,58	552,46	-6,12
	Buena y cubierta (R-3)	534,45	545,77	11,32
	Buena y grasa (R-4)	533,58	548,98	15,40
	Precio medio ponderado Categoría R	540,33	547,68	7,35
Menos buena y poco cubierta (O-2)	440,96	407,50	-33,46	
Menos buena y cubierta (O-3)	510,55	486,83	-23,72	
Menos buena y grasa (O-4)	500,49	513,51	13,02	
	Precio medio ponderado Categoría O	494,32	470,09	-24,23
Categoría Z: Canales de animales desde 8 a menos de 12 meses	Muy buena y poco cubierta (U-2)	556,04	555,36	-0,68
	Muy buena y cubierta (U-3)	549,98	538,46	-11,52
	Precio medio ponderado Categoría U	552,63	545,84	-6,79
	Buena y poco cubierta (R-2)	548,33	541,40	-6,93
	Buena y cubierta (R-3)	549,38	541,86	-7,52
	Precio medio ponderado Categoría R	549,11	541,74	-7,37
	Menos buena y poco cubierta (O-2)	526,43	496,79	-29,64
Menos buena y cubierta (O-3)	519,76	512,88	-6,88	
	Precio medio ponderado Categoría O	524,34	501,83	-22,51

4.1.2. Precios Medios Nacionales del Bovino Vivo

R 2017/1182, R 2017/1184 (Euro/100 kg vivo)

BOVINO VIVO	Semana 14 03-09/04 2023	Semana 15 10-16/04 2023	Variación €
Machos hasta 480 Kg. vivo	301,91	302,14	0,23
Machos de más de 480 kg. vivo	287,21	287,21	0,00
Hembras que hayan parido	154,92	155,37	0,45
Otras hembras de hasta 380 Kg. vivo	300,78	301,09	0,31
Otras hembras de más de 380 Kg. vivo	302,90	302,90	0,00

4.1.3. Precios Medios Nacionales de Otros Animales de la Especie Bovina

OTROS BOVINOS	Semana 14 03-09/04 2023	Semana 15 10-16/04 2023	Variación €
TERNEROS DE 8 DÍAS A 4 SEMANA (Euro/cabeza)			
Macho frisón	145,29	148,64	3,35
Macho cruzado	265,08	278,52	13,44
Hembra frisón	117,96	116,10	-1,86
Hembra cruzado	207,27	211,21	3,94
<i>Media ponderada nacional (Euro/Cabeza)</i>	195,86	202,20	6,34
TERNEROS DE 6 HASTA 12 MESES (Euro/100kg vivo)			
Macho frisón (base 200 kg)	222,97	222,97	0,00
Macho cruzado (base 200 kg)	390,66	391,08	0,42
Hembra frisón (base 200 kg)	350,00	350,00	0,00
Hembra cruzado (base 200 kg)	293,56	293,97	0,41
<i>Media ponderada nacional (Euro/100kg vivo)</i>	346,77	347,17	0,40

4.2. PRECIOS REPRESENTATIVOS DE PRODUCTOS GANADEROS: OVINO

4.2.1. Precios Medios Nacionales de Canales de Ovino Frescas o Refrigeradas

R 2017/1182, R 2017/1184 (Euro/100 kg canal)

CORDEROS I Y II	Semana 14 03-09/04 2023	Semana 15 10-16/04 2023	Variación €
Corderos I (12 a 13 kg/canal)	738,69	739,07	0,38
Corderos II (13,1 a 16 kg/canal)	724,70	724,89	0,19
<i>Media ponderada</i>	731,69	731,98	0,29

PRECIOS MEDIOS DE CANALES DE OVINO FRESCAS O REFRIGERADAS EN LOS MERCADOS NACIONALES REPRESENTATIVOS PARA LA UE

MERCADO REPRESENTATIVO - Cordero 9-19 kg	Semana 14 03-09/04 2023	Semana 15 10-16/04 2023	Variación €
Barcelona	908,56	913,89	5,33
Madrid	918,28	918,28	0,00
Valencia	676,28	676,28	0,00
Albacete	766,00	766,00	0,00
Extremadura	738,12	738,12	0,00
Segovia	735,94	735,94	0,00
Toledo	752,07	752,07	0,00
Zaragoza	844,35	844,35	0,00
<i>Media ponderada</i>	765,10	765,33	0,23

4.3. PRECIOS REPRESENTATIVOS DE PRODUCTOS GANADEROS: PORCINO

4.3.1. Precios Medios de Canales de Porcino de Capa Blanca

CLASIFICACIÓN EUOP R 2017/1182, R 2017/1184 (Euro/100kg canal)

	Clase S (>60% contenido magro)			Clase E (60%-55% contenido magro)			Clase U (55%-50% contenido magro)		
	Semana 14 03-09/04 2023	Semana 15 10-16/04 2023	Variación €	Semana 14 03-09/04 2023	Semana 15 10-16/04 2023	Variación €	Semana 14 03-09/04 2023	Semana 15 10-16/04 2023	Variación €
PRECIO MEDIO NACIONAL	260,13	258,72	-1,41	249,83	247,05	-2,78	255,59	253,06	-2,53

	Clase R (50%-45% contenido magro)			Clase O (45%-40% contenido magro)			Clase P (<40% contenido magro)		
	Semana 14 03-09/04 2023	Semana 15 10-16/04 2023	Variación €	Semana 14 03-09/04 2023	Semana 15 10-16/04 2023	Variación €	Semana 14 03-09/04 2023	Semana 15 10-16/04 2023	Variación €
PRECIO MEDIO NACIONAL	245,94	247,99	2,05	245,98	243,85	-2,13	247,57	245,54	-2,03

4.3.2. Precios Medios en Mercados Representativos Provinciales de Porcino Cebado (*)

MERCADO REPRESENTATIVO	SELECTO (nivel menor de grasa)			NORMAL (nivel normal de grasa)			GRASO (nivel mayor de grasa)		
	Semana 14 03-09/04 2023	Semana 15 10-16/04 2023	Variación €	Semana 14 03-09/04 2023	Semana 15 10-16/04 2023	Variación €	Semana 14 03-09/04 2023	Semana 15 10-16/04 2023	Variación €
Barcelona	--	--	--	2,10	2,10	0,00	2,07	2,07	0,00
Huesca	2,04	2,04	0,00	2,02	2,02	0,00	2,00	2,00	0,00
Lleida	2,04	2,04	0,00	2,02	2,02	0,00	2,01	2,01	0,00
Murcia	2,08	2,08	0,00	2,07	2,07	0,00	2,06	2,06	0,00
Pontevedra	2,06	2,06	0,00	2,03	2,03	0,00	2,64	2,64	0,00
Salamanca	2,04	2,04	0,00	2,02	2,04	0,02	1,98	1,98	0,00
Segovia	2,02	2,02	0,00	2,01	2,01	0,00	2,11	2,11	0,00
Zaragoza	2,07	2,07	0,00	2,02	2,02	0,00	2,01	2,01	0,00

(*) En Euro/kg vivo

4.3.3. Precios Medios de Porcino Precoz, Lechones y Otras Calidades

(Euro/100kg vivo)

CERDAS DE DESVIEJE	Semana 14 03-09/04 2023	Semana 15 10-16/04 2023	Variación €
Cerdas de Desvieje	132,56	132,56	0,00
CERDOS CEBADOS			
Categoría U	196,81	194,86	-1,95
LECHONES			
Lleida.Base 20kg de peso.	455,00	455,00	0,00
Segovia.Base 20kg de peso.	555,00	555,00	0,00
Media nacional. Calidad Normal. Base 20 kg de	503,68	503,68	0,00

4.3.4. Precios Medios de Porcino: Tronco Ibérico

TOSTONES	Semana 14 03-09/04 2023	Semana 15 10-16/04 2023	Variación €
De 5 a 9 kilos	518,57	522,86	4,29
De 9 a 12 kilos	722,86	735,71	12,85
LECHONES			
Lechón Ibérico Cruzado Base 23 kg	412,32	416,89	4,57
MARRANOS			
Marranos Ibéricos de 35 a 60 kg	358,90	358,90	0,00
PRIMALES			
Primales Ibéricos de 60 a 100 kg	-	-	-
CERDO CEBADO			
Cerdo Cebado (Intensivo)	234,63	235,90	1,27
Cerdo Cebado de Campo (Extensivo)	249,27	251,13	1,86
Cerdo Cebado de Bellota 100% Ibérico	-	-	-
DESVIEJE			
Reproductores de desvieje	147,83	147,83	0,00
REPRODUCTORES			
Reproductores >6 meses	369,75	369,75	0,00
CASTRONAS			
Castronas	113,04	113,04	0,00

Denominaciones de acuerdo con la Norma de Calidad (RD 4/2014)

Para información sobre precios de productos agrícolas y ganaderos en otros Estados Miembros de la UE:

<https://ec.europa.eu/agriculture/>



MINISTERIO
DE AGRICULTURA, PESCA
Y ALIMENTACIÓN