



16 de agosto 2017

Índice:

1. Precios Medios Nacionales, comentarios y gráficos

2. Precios en Mercados Representativos UE (nacionales)

- 2.1 Cereales
- 2.2 Vinos de mesa
- 2.3 Aceites y Semillas
- 2.4 Frutas y Hortalizas
- 2.5 Vacuno
- 2.6 Ovino
- 2.7 Porcino

3. Precios en Mercados Representativos UE (semana anterior)



GOBIERNO
DE ESPAÑA

MINISTERIO
DE AGRICULTURA Y PESCA,
ALIMENTACIÓN Y MEDIO AMBIENTE

SECRETARÍA GENERAL TÉCNICA

Subdirección General de Estadística

sgestadi@mapama.es

<http://www.mapama.gob.es/es/estadistica/temas/default.aspx>

Publicación elaborada por la
Secretaría General Técnica
Subdirección General de Estadística



**MINISTERIO
DE AGRICULTURA Y PESCA,
ALIMENTACIÓN Y MEDIO AMBIENTE**

Edita

© Ministerio de Agricultura y Pesca, Alimentación y Medio Ambiente
Secretaría General Técnica
Centro de Publicaciones
Catálogo de Publicaciones de la Administración General del Estado:
<http://publicacionesoficiales.boe.es/>

N.I.P.O.: 280-15-017-3

Se permite la utilización, copia o reproducción de los datos de este Boletín siempre que se cite expresamente su procedencia

PRECIOS MEDIOS NACIONALES AGRÍCOLAS

PRODUCTOS AGRÍCOLAS (especificaciones)		Semana 31 31/07-06/08	Semana 32 07-13/08	Variación semanal euros	Variación semanal %
CEREALES, alfalfa y pisa de girasol					
(1)	Trigo blando panificable (€/t)	183,35	182,71	-0,64	-0,35
(1)	Trigo duro (€/t)	236,96	238,33	1,37	0,58
(1)	Cebada pienso (€/t)	168,40	168,13	-0,27	-0,16
(1)	Cebada malta (€/t)	177,85	177,85	0,00	0,00
(1)	Maíz grano (€/t)	178,44	178,03	-0,41	-0,23
(4)	Arroz cáscara (€/t)	295,08	295,08	0,00	0,00
(1)	Alfalfa (€/t)	156,16	155,63	-0,53	-0,34
(1)	Pisa de girasol (€/t)	354,72	342,14	-12,57	-3,54
VINOS					
(2)	Vino blanco sin DOP/IGP (€/hectolitro)	35,18	35,13	-0,05	-0,15
(2)	Vino tinto sin DOP/IGP, 12 p. color (€/hectolitro)	42,73	42,82	0,09	0,21
(2)	Vino blanco DOP/IGP Rueda (€/hectolitro)	145,75	145,75	0,00	0,00
(2)	Vino tinto DOP/IGP Rioja (€/hectolitro)	154,43	154,43	0,00	0,00
ACEITES VEGETALES					
(3)	Aceite de oliva virgen, de 0,8° a 2° (€/100 kg)	372,85	372,98	0,13	0,03
(3)	Aceite de oliva lampante, más de 2° (€/100 kg)	365,09	365,17	0,08	0,02
(3)	Aceite de orujo crudo (€/100 kg)	196,33	196,17	-0,17	-0,08
(3)	Aceite girasol refinado (€/100 kg)	78,08	78,08	0,00	0,00
FRUTAS					
(4)	Clementina (€/100 kg)	31,17	32,04	0,87	2,80
(4)	Limón (€/100 kg)	37,50	30,00	-7,50	-20,00
(4)	Naranja (€/100 kg)	22,00	22,00	0,00	0,00
(4)	Albaricoque (€/100 kg)	65,00	65,00	0,00	0,00
(4)	Ciruela (€/100 kg)	51,06	45,44	-5,62	-11,00
(4)	Melocotón (€/100 kg)	34,91	30,88	-4,04	-11,56
(4)	Uva de mesa (€/100 kg)	63,99	61,67	-2,32	-3,63
(4)	Plátano (€/100 kg)	20,83	20,96	0,13	0,62
HORTALIZAS					
(4)	Acelga (€/100kg)	47,18	47,18	0,00	0,00
(4)	Ajo seco (€/100kg)	140,47	140,46	-0,01	0,00
(4)	Berenjena (€/100 kg)	43,71	49,71	6,00	13,74
(4)	Calabacín (€/100 kg)	43,20	43,70	0,50	1,16
(4)	Cebolla (€/100 kg)	17,36	17,90	0,54	3,13
(4)	Champiñón (€/100kg)	107,68	107,68	0,00	0,00
(4)	Judía verde tipo plana (€/100 kg)	216,45	225,47	9,02	4,17
(4)	Lechuga Romana (€/100 ud)	33,50	36,58	3,08	9,19
(4)	Melón, Piel de Sapo (€/100 kg)	22,36	24,61	2,25	10,05
(4)	Pepino (€/100 kg)	35,00	35,00	0,00	0,00
(4)	Pimiento verde tipo italiano (€/100 kg)	55,20	52,77	-2,44	-4,41
(4)	Sandía (€/100 kg)	9,88	9,17	-0,71	-7,18
(4)	Tomate liso (€/100 kg)	65,78	68,39	2,60	3,95
(4)	Zanahoria (€/100 kg)	12,73	11,12	-1,61	-12,68
(4)	Patata (€/100 kg)	12,67	11,40	-1,27	-9,99

Posición comercial:

(1) Entrada industria; (2) Salida bodega; (3) Salida almazara; (4) Granel: sobre árbol, finca, almacén, agricultor, alhóndiga, lonja

COMENTARIOS DE MERCADO

- **CEREALES (▼▲)**: Ligeros descensos en los precios medios de los cereales grano, excepto en trigo duro que sube un 0,58%. Trigo blando panificable (-0,35%), maíz grano (-0,23%) y cebada pienso (-0,16%). La cebada malta y el arroz cáscara permanecen estables.
- **VINOS (▲▼)**: Coincidiendo con el inicio de campaña y por exigencia reglamentaria (Rto ejecución 32017R1185_ES) se ha cambiado la cotización a €/Hectolitro y se han incorporado las cotizaciones de los vinos con DOP/IGP RUEDA Y RIOJA. Diferente comportamiento en los precios medios de los vinos sin DOP/IGP; el vino tinto sube un 0,21%, mientras que el blanco desciende un (-0,15%)
- **ACEITES VEGETALES (▲▼)**: Ligeras oscilaciones en los precios medios de los aceites de oliva. Suben los aceites de oliva, virgen 0,03% y lampante 0,02%, y baja el aceite de orujo crudo (-0,08%) El aceite de girasol refinado permanece estable.
- **CÍTRICOS (▼)**: La presencia dominante de rodrejos en los mercados en origen provoca esta semana un retroceso notable del precio medio del *limón* (-20%). Las variedades tempranas de *clementina* (2,8%) y *naranja* (0%) van entrando progresivamente en comercialización.
- **FRUTA DE HUESO (▼)**: Sin variación en el *albaricoque*, se registran descensos de similar magnitud en las cotizaciones del *melocotón* (-11,56%) y la *ciruela* (-11%).
- **HORTALIZAS (▲▼)**: En una semana de relativa estabilidad en las cotizaciones de los productos hortícolas, se observa un mayor número de subidas, no muy acentuadas en general, entre los de referencia, siendo las más destacadas las de *berenjena* (13,74%), *melón* (10,05%) y *lechuga romana* (9,19%). Entre las bajadas, tampoco demasiado acusadas, cabe reseñar las de *zanahoria* (-12,68%) y *patata* (-9,99%).

PRECIOS MEDIOS NACIONALES AGRÍCOLAS

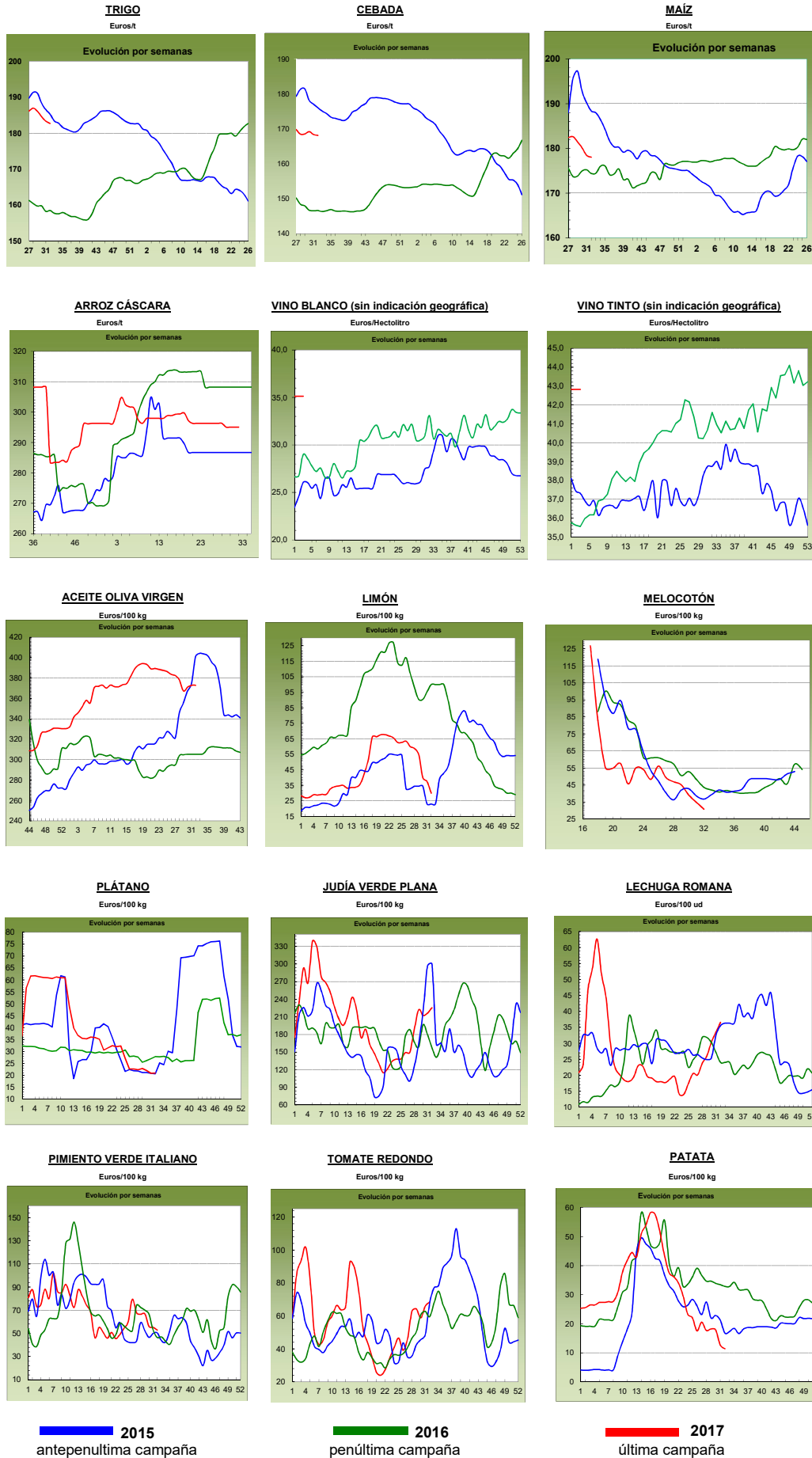

PRECIOS MEDIOS NACIONALES GANADEROS

PRODUCTOS GANADEROS (especificaciones)		Semana 31 31/07-06/08	Semana 32 07-13/08	Variación semanal euros	Variación semanal %
VACUNO					
(5)	Ternera, 180-300 kilos (€/100 kg canal)	384,18	385,22	1,04	0,27
(5)	Machos de 12 a 24 meses (Clase R) (€/100 kg canal)	377,77	380,48	2,71	0,72
(5)	Animales de 8 a 12 meses (Clase R) (€/100 kg canal)	386,33	387,82	1,49	0,39
(5)	Bovino vivo, conjunto categorías (€/100 kg vivo)	198,56	199,00	0,44	0,22
CORDERO					
(5)	Corderos 9-19 kilos (€/100 kg canal)	598,54	601,67	3,13	0,52
(5)	Corderos 12-16 kilos (€/100 kg canal)	575,50	580,33	4,83	0,84
PORCINO					
(5)	Porcino >60% magro (Clase S) (€/100 kg canal)	182,13	181,00	-1,13	-0,62
(5)	Porcino 60-55% magro (Clase E) (€/100 kg canal)	175,57	173,85	-1,72	-0,98
(5)	Porcino 55-50% magro (Clase U) (€/100 kg canal)	183,78	184,07	0,29	0,16
(5)	Porcino 50-45% magro (Clase R) (€/100 kg canal)	184,61	183,70	-0,91	-0,49
(5)	Lechon 20 kg (€/unidad)	35,64	32,30	-3,34	-9,37
POLLO					
(6)	Pollo, media de canales del 83% y 65% rdto. (€/100 kg canal)	176,96	176,96	0,00	0,00
(6)	Pollo P10 (83% rdto.) (€/100 kg canal)	177,43	177,43	0,00	0,00
(6)	Pollo P90 (65% rdto.) (€/100 kg canal)	176,90	176,90	0,00	0,00
HUEVOS					
(7)	Huevos, media Clase L y M (€/100 kg)	95,52	96,17	0,65	0,68
(7)	Huevos - Clase L (€/docena)	0,81	0,82	0,01	1,23
(7)	Huevos - Clase M (€/docena)	0,63	0,64	0,01	1,59
CONEJO					
(8)	Conejo 1,8-2,2 kilo, vivo (€/100 kg)	162,96	162,96	0,00	0,00
LECHE Y PRODUCTOS LÁCTEOS					
(10)	Suero de leche en polvo (€/100 kg)	89,05	94,00	4,95	5,56
(9)	Leche de vaca (€/100 litros). Fuente: FEAGA	Precio junio 2017: 31,00 €/100 litros			
MIEL					
(11)	Miel multifloral a granel (€/100 kg)	Precio mayo 2017: 301,68 €/100 kg			

Posición comercial:

- (5) Entrada matadero; (6) Salida muelle matadero; (7) Salida muelle centro de embalaje; (8) Salida granja; (9) Precio pagado al ganadero
 (10) Precio franco fábrica sin impuestos ni costes; (11) Venta a la industria o mayorista

COMENTARIOS DE MERCADO

- **VACUNO (▲)**: Subidas generalizadas en las cotizaciones de las **canales de vacuno**, con una oferta que baja ligeramente y una demanda que se mantiene a buenos niveles (0,27% en las canales de terneras, 0,72% en las de los machos 12-24 meses y 0,39% en las de los animales 8-12 meses). Por su parte, las cotizaciones de los **animales para vida** suben un 0,22%.
- **CORDERO (▲)**: El precio de la canal de cordero sube un 0,68% esta semana. Aunque el consumo nacional sigue bajo mínimos, la salida de animales hacia los países árabes, debido a que se están abasteciendo de cara a la próxima Festividad del Cordero, mantiene las cotizaciones.
- **PORCINO (▼)**: Descenso medio del (-0,48%) en las cotizaciones de las **canales de porcino de capa blanca**. El descenso de la demanda y una ligera subida en la oferta permitió que las cotizaciones cediesen ligeramente. Todo el sector está a la expectativa de por dónde llegará la demanda internacional. Una semana más hay que hablar de descensos muy elevados en las cotizaciones de los **lechones base 20 kg (▼)** debido a la muy considerable bajada registrada en la demanda de dichos animales (-9,37% de descenso en los precios). Los animales no salen al matadero y no quedan plazas vacías en las explotaciones.
- **POLLOS (⇒)**: Sin variación en las cotizaciones de las canales de pollo esta semana (0,00%), con una demanda y una oferta muy activas.
- **HUEVOS (▲)**: A pesar de las noticias que están apareciendo en la prensa sobre la contaminación en ciertas partidas de huevos en varios países europeos, la demanda de huevos sigue siendo normal en España, pagando la industria precios mayores semana a semana, también debido a que la oferta ha disminuido en Europa al retirarse huevos de la comercialización. La evolución de las cotizaciones en nuestro país ha sido esta semana del 1,23% de incremento en los huevos de la Clase L y 1,59% en la Clase M.
- **CONEJO (⇒)**: Sin variaciones semanales en las cotizaciones del conejo vivo de granja (0,00%).
- **PRODUCTOS LÁCTEOS**: El precio del **suero de leche en polvo (▲)** se incrementó esta semana un 5,56%.

PRECIOS MEDIOS NACIONALES GANADEROS

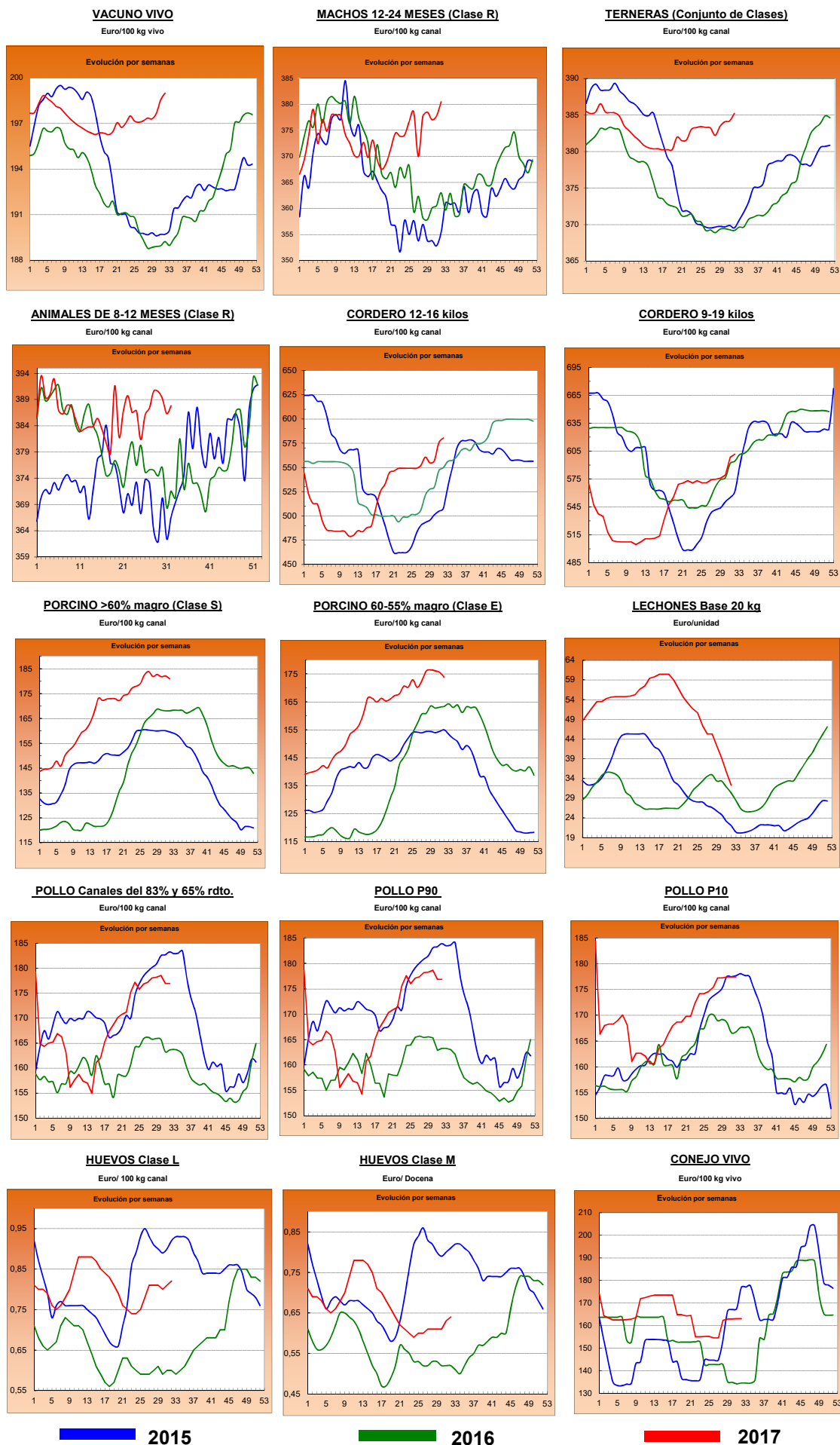

I-2 PRECIOS EN MERCADOS REPRESENTATIVOS - CEREAL

Precios en Euro/Tonelada

REGLAMENTO (UE) N° 1272/2009 DE LA COMISION. Artículo 56, apartado 3.**Precios de comercio al por mayor. Mercancía nacional y/o importada, sobre vehículo**

PRODUCTO	MERCADO REPRESENTATIVO	Semana 31/07-06/08 2017	Semana 07-13/08 2017	Variación €
Trigo Blando Panificable	Albacete	185,00	185,00	0,00
	Ávila	191,00	189,00	-2,00
	Barcelona	189,00	187,00	-2,00
	Burgos	182,60	180,20	-2,40
	Cádiz	180,00	185,00	5,00
	Huesca	176,00	176,00	0,00
	León	183,40	183,40	0,00
	Lérida	174,00	172,00	-2,00
	Madrid	196,00	196,00	0,00
	Murcia	185,00	185,00	0,00
	Navarra	186,00	185,00	-1,00
	Palencia	185,40	185,40	0,00
	Pontevedra	191,00	191,00	0,00
	Salamanca	192,20	192,20	0,00
	Segovia	189,80	187,20	-2,60
	Sevilla	180,00	185,00	5,00
	Soria	183,60	182,00	-1,60
	Tarragona	178,00	175,00	-3,00
	Valladolid	182,80	183,00	0,20
	Zamora	183,20	183,20	0,00
Trigo Duro	Cádiz	240,00	240,00	0,00
	Córdoba	243,00	244,00	1,00
	Sevilla	240,00	240,00	0,00
	Zaragoza	225,00	230,00	5,00

I-2 PRECIOS EN MERCADOS REPRESENTATIVOS - CEREAL

Precios en Euro/Tonelada

REGLAMENTO (UE) N° 1272/2009 DE LA COMISION. Artículo 56, apartado 3.**Precios de comercio al por mayor. Mercancía nacional y/o importada, sobre vehículo**

PRODUCTO	MERCADO REPRESENTATIVO	Semana 31/07-06/08 2017	Semana 07-13/08 2017	Variación €
Cebada Pienso	Albacete	161,70	161,70	0,00
	Ávila	180,00	178,00	-2,00
	Ciudad Real	167,60	167,40	-0,20
	La Coruña	168,00	168,00	0,00
	Cuenca	164,00	164,00	0,00
	Gerona	165,00	164,00	-1,00
	Granada	166,00	166,00	0,00
	Huesca	159,00	159,00	0,00
	León	175,00	175,00	0,00
	Lérida	162,00	160,00	-2,00
	Murcia	165,00	165,00	0,00
	Palencia	172,00	172,00	0,00
	Pontevedra	174,00	174,00	0,00
	Segovia	180,00	177,00	-3,00
	Sevilla	160,00	163,00	3,00
	Teruel	165,00	165,00	0,00
	Valladolid	176,00	176,00	0,00
	Zamora	175,00	175,00	0,00
Zaragoza	165,00	165,00	0,00	
Cebada Malta	Albacete	188,00	188,00	0,00
	Cuenca	188,00	188,00	0,00
	Huesca	182,00	182,00	0,00
	Navarra	173,00	173,00	0,00
	Palencia	168,00	168,00	0,00
	Valladolid	167,00	167,00	0,00

I-2 PRECIOS EN MERCADOS REPRESENTATIVOS - CEREAL

Precios en Euro/Tonelada

REGLAMENTO (UE) N° 1272/2009 DE LA COMISION. Artículo 56, apartado 3.

Maíz grano, precios de comercio al por mayor. Mercancía nacional y/o importada, sobre vehículo

Arroz cáscara, arroz blanco precios salida almacén agricultor

PRODUCTO	MERCADO REPRESENTATIVO	Semana 31/07-06/08 2017	Semana 07-13/08 2017	Variación €
Maiz Grano	Badajoz	186,00	187,00	1,00
	Barcelona	180,00	180,00	0,00
	Cáceres	186,00	187,00	1,00
	La Coruña	173,00	173,00	0,00
	Gerona	180,00	180,00	0,00
	Huesca	177,00	177,00	0,00
	León	181,40	179,00	-2,40
	Lérida	174,00	172,00	-2,00
	Madrid	180,00	180,00	0,00
	Murcia	170,00	170,00	0,00
	Navarra	178,00	177,00	-1,00
	Sevilla	180,00	181,00	1,00
	Zaragoza	182,00	181,00	-1,00
	Arroz cáscara (Indica)	Badajoz	265,59	265,59
Sevilla		295,50	295,50	0,00
Arroz cáscara (Japónica)	Badajoz	287,36	287,36	0,00
	Sevilla	305,50	305,50	0,00
Arroz blanco (Indica)	Badajoz	569,00	569,00	0,00
	Sevilla	580,00	580,00	0,00
	Valencia	550,00	550,00	0,00
Arroz blanco (Japónica)	Badajoz	602,00	602,00	0,00
	Sevilla	610,00	610,00	0,00
	Valencia	565,00	565,00	0,00
Arroz blanco vaporizado (Indica)	Badajoz	622,75	622,75	0,00
	Valencia	595,00	595,00	0,00
Arroz partido	Badajoz	295,90	295,90	0,00
	Sevilla	318,00	318,00	0,00
	Valencia	325,00	325,00	0,00

**I-3 PRECIOS EN MERCADOS REPRESENTATIVOS
VINOS BLANCOS Y TINTOS**

Rg EJECUCIÓN (UE) 2017/1185 (Art 11 letra a. Anexo II 3) de la COMISIÓN

En €/hectolitro, salida bodega, a granel, pago al contado sin I.V.A.

PRODUCTO	MERCADO REPRESENTATIVO	Semana 31/7 - 6/8 31 2017	Semana 7 - 13/8 32 2017	Variación €
VINO BLANCO sin DOP/IGP				
	Albacete	32,28	31,93	-0,36
	Badajoz	33,81	33,81	0,00
	Ciudad Real	35,28	35,26	-0,02
	Cuenca	33,50	33,47	-0,04
	Toledo	36,96	36,83	-0,13
VINO TINTO sin DOP/IGP				
	Precio de vino tinto referido al producto de 12 puntos de color			
	Albacete	38,92	39,58	0,66
	Ciudad Real	46,75	46,75	0,00
	Cuenca	44,50	44,50	0,00
	Badajoz	39,51	39,51	0,00
	Murcia	44,12	44,12	0,00
	Toledo	45,38	45,38	0,00
	Valencia	43,71	43,15	-0,56
VINO BLANCO con DOP/IGP				
	RUEDA	145,75	145,75	0,00
VINO TINTO con DOP/IGP				
	RIOJA	154,43	154,43	0,00

I-4 PRECIOS EN MERCADOS REPRESENTATIVOS DE ACEITES

Aceites. Precios sobre almazara, en €/100 kg, sin I.V.A.Rgtos C.E. 865/04 y 826/08

Semilla de girasol. Precios en centros de demanda, en €/100 kg, sin I.V.A. Rgto C.E.E. 3405/93

PRODUCTO Y ESPECIFICACIONES	MERCADO REPRESENTATIVO	Semana 31 31/7 - 6/8 2017	Semana 32 7 - 13/8 2017	Variación €
ACEITE DE OLIVA VIRGEN EXTRA Menos de 0,8°	Badajoz	382,50	385,00	2,50
	Ciudad Real	380,00	381,00	1,00
	Córdoba	383,50	383,50	0,00
	Granada	379,00	379,00	0,00
	Jaén	382,93	382,93	0,00
	Málaga	383,00	383,00	0,00
	Sevilla	387,50	387,50	0,00
	Tarragona	385,00	385,00	0,00
	Toledo	380,00	381,00	1,00
ACEITE DE OLIVA VIRGEN De 0,8° a 2°	Badajoz	367,50	372,50	5,00
	Córdoba	375,00	375,00	0,00
	Granada	365,00	365,00	0,00
	Jaén	372,22	372,22	0,00
	Sevilla	378,00	378,00	0,00
	Cadiz	367,00	367,00	0,00
	Tarragona	375,00	375,00	0,00
	Toledo	372,00	372,00	0,00
ACEITE DE OLIVA LAMPANTE Más de 2°	Córdoba	365,50	365,50	0,00
	Granada	360,00	360,00	0,00
	Jaén	365,00	365,00	0,00
	Málaga	370,00	370,00	0,00
	Sevilla	371,50	371,50	0,00
	Tarragona	360,00	360,00	0,00
	Badajoz	362,50	367,50	5,00
ACEITE DE OLIVA REFINADO	Córdoba	369,00	369,00	0,00
	Jaén	370,00	370,00	0,00
	Tarragona	372,50	372,50	0,00
ACEITE DE ORUJO CRUDO	Córdoba	197,00	196,50	-0,50
	Jaén	197,00	197,00	0,00
	Tarragona	195,00	195,00	0,00
ACEITE DE ORUJO REFINADO	Córdoba	250,00	250,00	0,00
	Jaén	251,00	250,50	-0,50
	Tarragona	253,00	253,00	0,00
ACEITE DE GIRASOL REFINADO	Córdoba	76,63	76,63	0,00
	Sevilla	77,62	77,62	0,00
	Tarragona	80,00	80,00	0,00
PIPA DE GIRASOL	Andalucía	348,42	346,49	-1,93
	Centro-Norte	358,92	339,25	-19,67

I-5 PRECIOS EN MERCADOS REPRESENTATIVOS - FRUTAS Y HORTALIZAS

PRECIOS DE PRODUCTOS NACIONALES

Mercados representativos de producción

Precios a la salida del centro de acondicionamiento de productos seleccionados, embalados y, en su caso, en palés (€/100 kg peso neto)

CÍTRICOS

PRODUCTO	MERCADO	VARIEDAD O TIPO	CAT.	CALIBRE	DIA/MES						
					7/8	8/8	9/8	10/8	11/8	12/8	13/8
LIMÓN	Alicante	Verna	I	3-4	--	--	--	--	114,77	--	--

FRUTAS DE PEPITA

PRODUCTO	MERCADO	VARIEDAD O TIPO	CAT.	CALIBRE mm	DIA/MES						
					7/8	8/8	9/8	10/8	11/8	12/8	13/8
MANZANA	Lérida	Golden Delicious	I	70-80	49,71	50,08	50,70	49,92	--	--	--
	Zaragoza	Golden Delicious	I	70-80	69,25	70,66	71,74	--	--	--	
	Lérida	Granny Smith	I	70-80	54,50	54,50	54,50	54,50	--	--	
	Lérida	Royal Gala	I	70-80	69,50	69,50	69,50	69,50	--	--	
PERA	Lérida	Blanquilla	I	55-60	--	--	--	77,00	--	--	--
	Lérida	Conferencia	I	60-65+	95,00	95,00	95,00	95,00	--	--	--
	Lérida	Ercolini	I	50-60	78,70	80,94	79,60	77,89	--	--	--
	Murcia	Ercolini	I	50-60	110,00	110,00	110,00	110,00	110,00	--	--
	Lérida	Limonera	I	60-65	70,95	72,00	71,85	70,87	--	--	--
UVA DE MESA	Murcia	Crimson Seedless	I	-	180,00	180,00	180,00	185,00	185,00	--	--
	Alicante	Red Globe	I	-	--	--	--	--	--	120,00	--
	Alicante	Victoria	I	-	--	--	--	--	--	117,54	--

FRUTAS DE HUESO

PRODUCTO	MERCADO	VARIEDAD O TIPO	CAT.	CALIBRE	DIA/MES						
					7/8	8/8	9/8	10/8	11/8	12/8	13/8
CIRUELA	Zaragoza	Europeas		35 y más	--	80,00	--	--	--	--	--
	Murcia	Negra		40 y más	45,00	45,00	45,00	45,00	50,00	--	--
	Zaragoza	Reina Claudia		35 y más	74,34	88,21	96,44	--	--	--	--
MELOCOTÓN	Murcia	Amarillo	I	A/B	55,00	55,00	55,00	55,00	55,00	--	--
	Lérida	Pulpa Amarilla	I	A/B	54,27	54,40	54,19	54,14	--	--	--
	Zaragoza	Pulpa Amarilla	I	A/B	56,24	58,55	57,30	--	--	--	--
	Lérida	Pulpa Blanca	I	A/B	66,00	68,00	--	--	--	--	--
NECTARINA	Lérida	Pulpa Amarilla	I	A/B	61,85	62,09	62,06	62,54	--	--	--
	Zaragoza	Pulpa Amarilla	I	A/B	61,30	61,85	56,28	--	--	--	--
	Lérida	Pulpa Blanca	I	A/B	64,47	57,00	60,65	63,95	--	--	--
PARAGUAYA	Lérida	-	I	A/B	65,08	65,22	66,44	65,28	--	--	--
	Murcia	-	I	A/B	65,00	65,00	65,00	70,00	70,00	--	--
	Zaragoza	-	I	A/B	65,21	60,86	59,30	--	--	--	--
PLATERINA	Lérida	-	I	A/B	95,00	97,00	95,00	93,00	--	--	--

I-5 PRECIOS EN MERCADOS REPRESENTATIVOS - FRUTAS Y HORTALIZAS

PRECIOS DE PRODUCTOS NACIONALES

Mercados representativos de producción

Precios a la salida del centro de acondicionamiento de productos seleccionados, embalados y, en su caso, en palés (€/100 kg peso neto)

HORTALIZAS

PRODUCTO	MERCADO	VARIEDAD O TIPO	CAT.	CALIBRE	DIA/MES						
					7/8	8/8	9/8	10/8	11/8	12/8	13/8
AJO	Cuenca	Blanco	-	50-60 mm	180,00	180,00	180,00	180,00	180,00	--	--
	Albacete	Morado	-	50-80 mm	150,00	150,00	150,00	150,00	150,00	--	--
	Córdoba	Morado	-	50-80 mm	260,00	260,00	260,00	260,00	260,00	--	--
	Cuenca	Morado	-	50-80 mm	328,00	328,00	328,00	328,00	328,00	--	--
	Albacete	Primavera	-	50-60 mm	120,00	120,00	120,00	120,00	120,00	--	--
	Córdoba	Spring Blanco	-	50-60 mm	170,00	170,00	170,00	170,00	170,00	--	--
	Cuenca	Spring Blanco	-	50-60 mm	180,00	180,00	180,00	180,00	180,00	--	--
	Córdoba	Spring Violeta	-	50-60 mm	170,00	170,00	170,00	170,00	170,00	--	--
	Cuenca	Spring Violeta	-	50-60 mm	150,00	150,00	150,00	150,00	150,00	--	--
BERENJENA	Almería	--	-	-	81,66	78,96	73,21	80,00	84,71	--	--
BRÓCOLI	Murcia	--	-	-	75,00	75,00	75,00	75,00	80,00	--	--
CALABACÍN	Almería	--	-	14-21 g	25,66	27,36	23,96	27,36	32,26	--	--
CEBOLLA	Albacete	Todos los tipos y variedades	-	40-80 mm	18,50	18,50	18,50	18,50	18,50	--	--
	Ciudad Real	Todos los tipos y variedades	-	40-80 mm	20,20	20,20	20,20	20,20	20,20	--	--
	Cuenca	Todos los tipos y variedades	-	40-80 mm	10,50	10,50	10,50	10,50	10,50	--	--
	Murcia	Grano	-	-	65,00	65,00	65,00	65,00	65,00	--	--
CHAMPIÑÓN*	La Rioja	Cerrado	-	30-65 mm	212,50	213,39	211,54	212,70	212,43	--	--
JUDÍA VERDE	Almería	Plana	-	-	97,50	123,82	150,53	146,63	118,55	--	--
LECHUGA	Murcia	Baby	I	-	110,00	110,00	110,00	105,00	110,00	--	--
	Murcia	Iceberg	I	400g y+	80,00	80,00	80,00	80,00	80,00	--	--
	Murcia	Romana	I	-	78,00	78,00	78,00	75,00	78,00	--	--
MELÓN	Ciudad Real	Todos los tipos y variedades	-	-	23,50	23,50	23,50	23,50	23,50	--	--
	Murcia	Amarillo	-	-	22,00	22,00	22,00	22,00	22,00	--	--
	Murcia	Cantaloupe	-	-	30,00	30,00	30,00	30,00	30,00	--	--
	Murcia	Galia	-	-	25,00	25,00	25,00	23,00	23,00	--	--
	Murcia	Piel de Sapo	-	-	25,00	25,00	25,00	25,00	23,00	--	--
PEPINO	Almería	De Almería	-	350-500 g	40,59	43,14	38,82	38,23	35,88	--	--
PIMIENTO	Almería	Cuadrado Color (rojo o amarillo)	I	70 mm y +	147,34	144,79	142,63	141,75	150,37	--	--
	Murcia	Cuadrado Color (rojo o amarillo)	I	70 mm y +	69,02	59,10	59,15	66,10	61,19	--	--
	Almería	Cuadrado Verde	I	70 mm y +	79,23	79,18	76,01	79,95	79,31	--	--
	Murcia	Cuadrado Verde	I	70 mm y +	58,64	56,89	58,25	59,02	57,94	--	--
	Ciudad Real	Todos los tipos y variedades	I	40 mm y +	84,00	84,00	84,00	84,00	84,00	--	--
SANDÍA	Ciudad Real	Todos los tipos y variedades	-	-	9,00	9,00	9,00	9,00	9,00	--	--
	Murcia	Sin pepitas	-	-	15,00	15,00	17,00	17,00	--	--	--
	Valencia	Sin pepitas	-	-	--	--	--	--	16,50	--	--
SETAS CULTIVADAS	Albacete	Cerradas	-	30-65 mm	260,00	260,00	260,00	260,00	260,00	--	--
	Cuenca	Cerradas	-	30-65 mm	226,45	226,45	226,45	226,45	226,45	--	--
TOMATE	Almería	Cereza	I	-	--	95,80	--	101,28	--	99,22	--
	Almería	Redondo	I	57-100mm	51,31	42,92	50,98	52,29	52,95	--	--
	Murcia	Redondo	I	57-100mm	76,93	76,77	76,85	76,61	76,74	--	--

*Nueva especificación de presentación desde semana 22: Pie cortado (anteriormente con raíz)

I-6 PRECIOS EN MERCADOS REPRESENTATIVOS VACUNO Y OVINO

A) BOVINO

1.- PRECIO MEDIO NACIONAL (Euro/100 kg Canal) DE CANALES DE BOVINO PESADO SEGÚN MODELO COMUNITARIO DE CLASIFICACIÓN (R(CE) No 1249/2008 y R(UE) No 148/2014).

CATEGORÍA	CLASE DE CONFORMACIÓN Y DE ESTADO DE ENGRASAMIENTO	Semana 31/07-06/08 2017	Semana 07-13/08 2017	Variación €
Categoría A: Canales de machos jóvenes sin castrar de más de un año y menos de dos años	Muy buena y poco cubierta (U-2)	397,47	396,93	-0,53
	Muy buena y cubierta (U-3)	389,90	397,62	7,72
	Precio medio ponderado	393,40	397,30	3,90
	Buena y poco cubierta (R-2)	377,04	381,45	4,41
	Buena y cubierta (R-3)	378,61	379,37	0,76
	Precio medio ponderado	377,77	380,48	2,71
	Menos buena y poco cubierta(O-2)	348,42	353,58	5,16
Menos buena y cubierta (O-3)	355,04	348,23	-6,81	
Precio medio ponderado	350,67	351,76	1,09	
Categoría D: Canales de hembras que hayan parido	Mediocre y poco cubierta (P-2)	180,21	187,39	7,18
	Mediocre y cubierta (P-3)	208,60	221,83	13,23
	Precio medio ponderado	182,08	189,66	7,58
	Buena y cubierta (R-3)	250,10	253,55	3,45
	Buena y grasa (R-4)	269,04	279,23	10,18
	Precio medio ponderado	256,47	262,18	5,71
	Menos buena y poco cubierta(O-2)	209,15	215,30	6,14
	Menos buena y cubierta (O-3)	220,73	212,62	-8,11
Menos buena y grasa (O-4)	277,26	279,25	1,99	
Precio medio ponderado	221,56	220,31	-1,25	
Categoría E: Canales de otras hembras (de 12 meses ó más)	Muy buena y poco cubierta (U-2)	412,63	409,56	-3,06
	Muy buena y cubierta (U-3)	404,42	403,74	-0,68
	Precio medio ponderado	405,87	404,76	-1,10
	Buena y poco cubierta (R-2)	387,33	382,56	-4,77
	Buena y cubierta (R-3)	395,99	397,29	1,30
	Buena y grasa (R-4)	385,23	393,37	8,14
	Precio medio ponderado	394,48	395,83	1,35
	Menos buena y poco cubierta(O-2)	333,66	340,94	7,27
	Menos buena y cubierta (O-3)	349,76	347,88	-1,88
Menos buena y grasa (O-4)	371,00	370,00	-1,00	
Precio medio ponderado	347,05	346,85	-0,20	
Categoría Z: Canales de animales desde 8 a menos de 12 meses	Muy buena y poco cubierta (U-2)	418,66	426,62	7,95
	Muy buena y cubierta (U-3)	404,13	409,52	5,39
	Precio medio ponderado	410,98	417,58	6,60
	Buena y poco cubierta (R-2)	394,11	386,43	-7,68
	Buena y cubierta (R-3)	383,48	388,33	4,85
	Precio medio ponderado	386,33	387,82	1,49
	Menos buena y poco cubierta(O-2)	349,48	349,44	-0,04
	Menos buena y cubierta (O-3)	333,78	327,01	-6,77
Precio medio ponderado	342,93	340,08	-2,85	

I-6 PRECIOS EN MERCADOS REPRESENTATIVOS VACUNO Y OVINO**2.-PRECIO MEDIO NACIONAL DEL BOVINO (Euro/100 kg)**

BOVINO VIVO	Semana 31/07-06/08 2017	Semana 07-13/08 2017	Variación €
Machos hasta 480 Kg. vivo	225,20	226,05	0,85
Machos de más de 480 kg. vivo	205,56	206,26	0,70
Hembras que hayan parido	98,22	98,22	0,00
Otras hembras de hasta 380 Kg. vivo	228,14	228,51	0,37
Otras hembras de más de 380 Kg. vivo	217,67	218,27	0,59

3.-PRECIO MEDIO NACIONAL DE OTROS ANIMALES DE LA ESPECIE BOVINA ((R(UE) No 807/2013)).

OTROS BOVINOS	Semana 31/07-06/08 2017	Semana 07-13/08 2017	Variación €
Terneros de ocho días a cuatro semanas			
tipo cruzado	202,50	197,50	-5,00
tipo frisón/país	122,50	111,25	-11,25
<i>Media ponderada nacional (Euro/Cabeza)</i>	162,50	154,38	-8,12
Bovinos ligeros comprendidos entre seis y doce meses			
tipo cruzado	287,37	287,37	0,00
tipo frisón/país	159,60	159,60	0,00
<i>Media ponderada nacional (Euro/100 kg Vivo)</i>	242,65	242,65	0,00

B) CORDEROS**1.-PRECIOS MEDIOS NACIONALES DE CANALES DE OVINO FRESCAS O REFRIGERADAS R(CE) N° 315/2002
Euro/100 kg Canal**

CORDEROS I y II	Semana 31/07-06/08 2017	Semana 07-13/08 2017	Variación €
Corderos I (12 a 13 kg/canal)	601,81	606,63	4,82
Corderos II (13,1 a 16 kg/canal)	549,20	554,02	4,82
<i>Media ponderada</i>	575,50	580,33	4,82

**2.-PRECIOS MEDIOS DE CANALES DE OVINO FRESCAS O REFRIGERADAS EN LOS MERCADOS NACIONALES
REPRESENTATIVOS PARA LA C.E.**

MERCADO REPRESENTATIVO Cordero 9-19 kg	Semana 31/07-06/08 2017	Semana 07-13/08 2017	Variación €
Barcelona	678,88	678,88	0,00
Madrid	632,64	652,64	20,00
Valencia	722,25	723,32	1,07
Albacete	591,90	591,90	0,00
Extremadura	590,28	590,28	0,00
Segovia	558,45	565,32	6,87
Toledo	623,80	633,80	10,00
Zaragoza	620,28	620,28	0,00
<i>Media ponderada</i>	598,54	601,67	3,13

PRECIOS EN MERCADOS REPRESENTATIVOS - PRODUCTOS GANADEROS**D-1)-CANAL PORCINO CAPA BLANCA
CLASIFICACIÓN EUROP (R(CE) No 1249/2008 y R(UE) No 148/2014)**

Euro/100 kg Canal

	Clase S			Clase E			Clase U		
	Semana 31/07-06/08 2017	Semana 07-13/08 2017	Variación €	Semana 31/07-06/08 2017	Semana 07-13/08 2017	Variación €	Semana 31/07-06/08 2017	Semana 07-13/08 2017	Variación €
PRECIO MEDIO NACIONAL	182,13	181,00	-1,14	175,57	173,85	-1,73	183,78	184,07	0,29

	Clase R			Clase O			Clase P		
	Semana 31/07-06/08 2017	Semana 07-13/08 2017	Variación €	Semana 31/07-06/08 2017	Semana 07-13/08 2017	Variación €	Semana 31/07-06/08 2017	Semana 07-13/08 2017	Variación €
PRECIO MEDIO NACIONAL	184,61	183,70	-0,91	182,85	185,24	2,39	168,88	173,46	4,57

D-2)-PORCINO CEBADO

Euros/kg vivo

MERCADO REPRESENTATIVO	SELECTO			NORMAL			GRASO		
	Semana 31/07-06/08 2017	Semana 07-13/08 2017	Variación €	Semana 31/07-06/08 2017	Semana 07-13/08 2017	Variación €	Semana 31/07-06/08 2017	Semana 07-13/08 2017	Variación €
Albacete	1,56	1,56	0,00	1,53	1,53	0,00	1,50	1,50	0,00
Barcelona	--	--	--	1,50	1,50	0,00	1,47	1,47	0,00
Huesca	1,45	1,45	0,00	1,43	1,43	0,00	1,41	1,41	0,00
Lleida	1,45	1,48	0,03	1,44	1,44	0,00	1,42	1,42	0,00
Murcia	1,48	1,48	0,00	1,47	1,47	0,00	1,46	1,46	0,00
Pontevedra	1,49	1,49	0,00	1,46	1,46	0,00	1,90	1,90	0,00
Salamanca	1,44	1,44	0,00	1,44	1,44	0,00	1,42	1,42	0,00
Segovia	1,45	1,45	0,00	1,44	1,44	0,00	1,48	1,48	0,00
Zaragoza	1,48	1,48	0,00	1,44	1,44	0,00	1,42	1,42	0,00

PRECIOS EN MERCADOS REPRESENTATIVOS - PRODUCTOS GANADEROS - PORCINO

**E) - PORCINO PRECOZ
LECHONES, OTRAS CALIDADES.**

Euro/100 Kg vivo

Cerdas de Desvieje	Semana 31/07-06/08 2017	Semana 07-13/08 2017	Variación €
Cerdas de Desvieje	74,22	74,22	0,00
CERDOS CEBADOS			
Categoría U	141,51	141,73	0,22
LECHONES			
Lleida.Base 20kg de peso.	155,00	142,50	-12,50
Segovia.Base 20kg de peso.	227,50	195,00	-32,50
Media nacional. Calidad Normal. Base 20 kg de peso	178,22	161,50	-16,72

F) - TRONCO IBÉRICO

Euro/100 Kg vivo

TOSTONES	Semana 31/07-06/08 2017	Semana 07-13/08 2017	Variación €
De 5 a 9 kilos	315,27	329,41	14,14
De 9 a 12 kilos	465,33	519,75	54,41
LECHONES			
Lechón Ibérico Cruzado Base 23 kg	372,45	372,53	0,07
MARRANOS			
Marranos Ibéricos de 35 a 60 kg	281,36	281,36	0,00
PRIMALES			
Primales Ibéricos de 60 a 100 kg	--	--	--
CERDO CEBADO			
Cerdo Cebado (Intensivo)	210,69	213,22	2,52
Cerdo Cebado de Campo (Extensivo)	224,97	226,89	1,92
Cerdo Cebado de Bellota 100% Ibérico	--	--	--
DESVEJE			
Reproductores de desvieje	121,74	121,74	0,00
REPRODUCTORES			
Reproductores >6 meses	341,21	341,21	0,00
CASTRONAS			
Castronas	97,83	97,83	0,00

Denominaciones de acuerdo con la Norma de Calidad (RD 4/2014)

PRECIOS DE MERCADO. PAÍSES MIEMBROS UE

Semana 31 (del 31 de julio al 6 de agosto). Año 2017

1.- PRECIO MEDIO NACIONAL (EUROS\100 kg CANAL) DE CANALES DE BOVINO PESADO
SEGÚN MODELO COMUNITARIO DE CLASIFICACIÓN (R(CE) No 1249/2008 y R(UE) No 148/2014)
(Euros/100 kg)

CATEGORIA	CLASE DE CONFORMACIÓN Y DE ESTADO DE ENGRASAMIENTO	Alemania (DE)	Irlanda (IE)	España (ES)	Francia (FR)	Italia (IT)	Polonia (PL)	Portugal (PT)	Reino Unido (UK)	UE-28	% España / UE
Categoría A: Canales de machos jóvenes sin castrar de más de 12 y menos de 24 meses	Muy buena y poco cubierta (U-2)	388,5	398,6	397,5	411,0	415,8	331,5	382,7	415,0	399,9	-0,6
	Muy buena y cubierta (U-3)	385,3	403,3	389,9	398,0	414,8	334,1	379,3	413,8	392,3	-0,6
	Buena y poco cubierta (R-2)	381,9	386,5	377,0	382,0	370,7	326,8	364,5	402,2	373,1	1,0
	Buena y cubierta (R-3)	377,6	390,8	378,6	378,0	385,9	324,5	367,7	406,2	376,2	0,6
	Menos buena y poco cubierta (O-2)	347,1	362,7	348,4		312,2	311,3	325,8	361,8	338,3	3,0
	Menos buena y cubierta (O-3)	351,8	365,8	355,0		316,6	313,9	343,2	367,1	350,8	1,2
	Categoría A		374,1	387,5	379,2	395,2	406,1	318,4	362,1	391,2	375,2
Categoría D: Hembras paridas	Buena y cubierta (R-3)	341,0	343,6	250,1	380,0	299,3	282,7	231,6	339,3	352,1	-29,0
	Buena y grasa (R-4)	342,8	342,1	269,1	363,0		289,1	240,3	334,0	327,5	-17,8
	Menos buena y poco cubierta (O-2)	314,5	316,3	209,2	326,0	241,2	264,6	205,2	300,9	271,9	-23,1
	Menos buena y cubierta (O-3)	320,0	322,1	220,7	325,0	274,0	274,5	202,3	315,0	297,6	-25,8
	Menos buena y grasa (O-4)	326,8	322,4	277,3	313,0	290,3	279,9	211,5	314,7	306,2	-9,5
	Mediocre y poco cubierta (P-2)	256,9	298,0	180,2	265,0	218,0	226,4	186,7	267,5	242,3	-25,6
	Mediocre y cubierta (P-3)	267,5	315,1	208,6	290,0	249,1	241,2	194,1	285,0	281,5	-25,9
Categoría D		309,9	319,9	224,3	326,8	242,6	263,9	199,1	305,4	292,9	-23,4
Categoría E: Hembras de más de 12 meses	Muy buena y poco cubierta (U-2)	376,6	409,8	412,6	434,0	426,5	328,2	385,8	427,3	419,1	-1,5
	Muy buena y cubierta (U-3)	375,3	415,5	404,4	445,0	461,1	323,1	386,5	431,1	424,5	-4,7
	Buena y poco cubierta (R-2)	372,0	396,2	387,3	386,0	414,2	312,7	377,3	413,7	378,6	2,3
	Buena y cubierta (R-3)	369,8	402,3	396,0	394,0	406,2	315,3	368,3	422,6	389,2	1,8
	Buena y grasa (R-4)	364,5	400,6	385,2	372,0		312,9	347,0	423,5	406,4	-5,2
	Menos buena y poco cubierta (O-2)	308,7	371,3	333,7	301,0	287,6	288,2	354,5	368,4	313,0	6,6
	Menos buena y cubierta (O-3)	322,4	385,6	349,8	338,0	296,3	298,1	338,4	400,9	345,8	1,2
	Menos buena y grasa (O-4)	326,1	384,1	371,0			292,9		411,6	386,0	-3,9
	Categoría E		355,0	397,0	395,5	406,6	436,2	301,9	367,5	418,0	389,9
Categoría Z: Canales de machos y hembras de más de 8 y menos de 12 meses	Muy buena y poco cubierta (U-2)			418,7				383,3		416,3	0,6
	Muy buena y cubierta (U-3)			404,1				380,7		403,8	0,1
	Buena y poco cubierta (R-2)	264,2		394,1		421,9	321,6	356,1		383,0	2,9
	Buena y cubierta (R-3)			383,5		462,9	198,3	371,4		384,2	-0,2
	Menos buena y poco cubierta (O-2)			349,5		433,4	288,9	314,0	339,6	358,8	-2,6
	Menos buena y cubierta (O-3)			333,8		161,3	303,7	338,6	311,5	341,7	-2,3
	Categoría Z		264,2	371,6		407,4	289,3	336,2	332,3	372,5	-0,2

2.- PRECIO MEDIO NACIONAL DE ANIMALES VIVOS DE LA ESPECIE BOVINA EN MERCADOS REPRESENTATIVOS
(R(UE) Nº 807/2013)

CATEGORIA	Alemania (DE)	Irlanda (IE)	España (ES)	Francia (FR)	Italia (IT)	Polonia (PL)	Reino Unido (UK)	UE-28	% España / UE
Bovinos de más de 6 y menos de 12 meses (Euros/100 kg vivo) <i>(Media ponderada Frison y Cruzado)</i>	179,00	231,00	242,65	272,00	291,00	242,91	201,70	236,88	2,43
Terminos de 8 días a 4 semanas (Euros/cabeza):									
FRISON/PAIS	124,38	177,59	122,50	69,00	157,80	139,24	62,99	116,32	5,31
CRUZADO	184,00	277,78	202,50	219,00	272,36	177,09	287,87	231,84	-12,65

PRECIOS DE MERCADO. PAÍSES MIEMBROS UE
Semana 31 (del 31 de julio al 6 de agosto). Año 2017

B) OVINO

PRECIO MEDIO NACIONAL DE CANALES DE OVINO EN MERCADOS REPRESENTATIVOS (R(CE) No 315/2002)
(EUROS\100 kg CANAL)

CATEGORIA	Bélgica (BE)	Alemania (DE)	España (ES)	Francia (FR)	Irlanda (IE)	Italia (IT)	Holanda (NL)	Polonia (PL)	Portugal (PT)	Reino Unido (UK)	UE-28	% España / UE
Canales de Corderos Pesados (=>13 kg)	528,00	570,18	549,20	653,00	452,82	481,00	566,43	355,99		488,17	514,47	6,75
Canales de Corderos Ligeros (<13 kg)			601,81			602,00		415,02	413,20		550,07	9,41

CATEGORIA	Bulgaria (BG)	Estonia (EE)	Grecia (EL)	Croacia (HR)	Letonia (LV)	Hungría (HU)	Rumanía (RO)	Eslovenia (SI)	Eslovaquia (SK)	UE-28	% Croacia/UE
Canales de Corderos Pesados (=>13 kg)		357,00		613,30	328,10		219,12		0,00	514,47	19,21
Canales de Corderos Ligeros (<13 kg)	563,94	337,00	475,67	586,75	377,28	577,18	328,67	536,92	433,00	550,07	6,67

(*) Número no significativo de corderos sacrificados

(**) Precio Confidencial

C) PORCINO

PRECIO MEDIO NACIONAL DE LA ESPECIE PORCINA, SEGÚN MODELO COMUNITARIO DE CLASIFICACIÓN (R(CE) No 1249/2008 y R(UE) No 148/2014)
(EUROS\100 kg CANAL)

CATEGORIA	Bélgica (BE)	Alemania (DE)	España (ES)	Francia (FR)	Irlanda (IE)	Italia (IT)	Holanda (NL)	Polonia (PL)	Portugal (PT)	Reino Unido (UK)	UE-28	% España / UE
Porcino. Clase S (>60% magro)	159,60	178,90	182,13	167,00	170,97		153,59	172,25	200,00	186,77	174,93	4,12
Porcino. Clase E (60-55% magro)	150,00	174,61	175,57	159,00	169,56	161,00	152,45	169,51	199,00	184,01	169,85	3,37
Porcino. Clase R (50-45% magro)		146,39	184,61			222,00				176,68	187,54	-1,56
Lechones (Euros/unidad)	49,00	62,30	35,64	32,80		90,81	42,75	45,59	40,00	67,01	49,27	-27,66

D) POLLOS Y HUEVOS

PRECIO MEDIO NACIONAL DE CANALES DE POLLOS (65% RENDIMIENTO), Y DE HUEVOS, MEDIA DE LAS CLASES L Y M
SEGÚN MODELO COMUNITARIO DE CLASIFICACIÓN (R(CE) N° 546/2003)

CATEGORIA	Bélgica (BE)	Alemania (DE)	España (ES)	Francia (FR)	Irlanda (IE)	Italia (IT)	Holanda (NL)	Polonia (PL)	Portugal (PT)	Reino Unido (UK)	UE-28	% España / UE
Pollos. 65% de rendimiento (Euros/100kg canal)	166,00	268,00	176,90	230,00	97,86	202,50	171,00	124,39	172,00	148,33	183,39	-3,54
Huevos. Media Clases L y M (Euros/100 kg)	98,11	132,09	95,52	109,58	133,93	166,27	95,00	123,42	113,76	103,39	120,24	-20,56



GOBIERNO
DE ESPAÑA

MINISTERIO
DE AGRICULTURA Y PESCA,
ALIMENTACIÓN Y MEDIO AMBIENTE