



30 de mayo 2018

---

## Índice:

---

**1. Precios Medios Nacionales, comentarios y gráficos**

**2. Precios en Mercados Representativos UE (nacionales)**

- 2.1 Cereales
- 2.2 Vinos
- 2.3 Aceites y Semillas
- 2.4 Frutas y Hortalizas
- 2.5 Vacuno
- 2.6 Ovino
- 2.7 Porcino

**3. Precios en Mercados Representativos UE (semana anterior)**



GOBIERNO  
DE ESPAÑA

MINISTERIO  
DE AGRICULTURA Y PESCA,  
ALIMENTACIÓN Y MEDIO AMBIENTE

## **SECRETARÍA GENERAL TÉCNICA**

Subdirección General de Estadística

[sgestadi@mapama.es](mailto:sgestadi@mapama.es)

<http://www.mapama.gob.es/es/estadistica/temas/default.aspx>

Publicación elaborada por la  
Secretaría General Técnica  
Subdirección General de Estadística



**MINISTERIO  
DE AGRICULTURA Y PESCA,  
ALIMENTACIÓN Y MEDIO AMBIENTE**

### **Edita**

© Ministerio de Agricultura y Pesca, Alimentación y Medio Ambiente  
Secretaría General Técnica  
Centro de Publicaciones  
Catálogo de Publicaciones de la Administración General del Estado:  
<http://publicacionesoficiales.boe.es/>

N.I.P.O.: 013-18-086-0

Se permite la utilización, copia o reproducción de los datos de este Boletín siempre que se cite expresamente su procedencia

## PRECIOS MEDIOS NACIONALES AGRÍCOLAS

PRODUCTOS AGRÍCOLAS (especificaciones)		Semana 20 14-20/05	Semana 21 21-27/05	Variación semanal euros	Variación semanal %
<b>CEREALES, alfalfa y paja de girasol</b>					
(1)	Trigo blando panificable (€/t)	181,29	183,60	2,31	1,27
(1)	Trigo duro (€/t)	195,00	195,00	0,00	0,00
(1)	Cebada pienso (€/t)	176,39	177,05	0,66	0,37
(1)	Cebada malta (€/t)	180,03	180,89	0,86	0,48
(1)	Maíz grano (€/t)	179,23	182,01	2,78	1,55
(4)	Arroz cáscara (€/t)	320,05	320,93	0,88	0,27
(1)	Alfalfa (€/t)	157,74	157,35	-0,39	-0,25
(1)	Paja de girasol (€/t)	327,98	327,87	-0,11	-0,03
<b>VINOS</b>					
(2)	Vino blanco sin DOP/IGP (€/hectolitro)	54,49	53,41	-1,08	-1,98
(2)	Vino tinto sin DOP/IGP, 12 p. color (€/hectolitro)	63,93	64,44	0,52	0,81
(2)	Vino con DOP/IGP blanco RUEDA (€/hectolitro)	(*) 268,40	(**) 269,23	0,83	0,31
(2)	Vino con DOP/IGP tinto RIOJA (€/hectolitro)	(*) 249,58	(**) 243,44	6,14	-2,46
<b>ACEITES VEGETALES</b>					
(3)	Aceite de oliva virgen extra < 0,8° (€/100 kg)	279,61	268,22	-11,40	-4,08
(3)	Aceite de oliva virgen, de 0,8° a 2° (€/100 kg)	249,31	233,30	-16,01	-6,42
(3)	Aceite de oliva lampante > 2° (€/100 kg)	236,62	215,44	-21,18	-8,95
(3)	Aceite de oliva refinado (€/100 kg)	247,25	225,16	-22,09	-8,93
(3)	Aceite de oliva orujo crudo (€/100 kg)	146,00	139,33	-6,67	-4,57
(3)	Aceite de oliva orujo refinado (€/100 kg)	193,50	189,38	-4,12	-2,13
(3)	Aceite de girasol refinado (€/100 kg)	74,49	74,83	0,33	0,45
<b>FRUTAS</b>					
(4)	Limón (€/100 kg)	78,65	80,00	1,35	1,71
(4)	Naranja (€/100 kg)	34,00	34,00	0,00	0,00
(4)	Aguacate (€/100 kg)	251,00	251,00	0,00	0,00
(4)	Albaricoque (€/100 kg)	63,74	58,31	-5,43	-8,52
(4)	Cereza (€/100 kg)	285,73	176,72	-109,00	-38,15
(4)	Cirucla (€/100 kg)	80,00	75,00	-5,00	-6,25
(4)	Melocotón (€/100 kg)	117,05	78,14	-38,90	-33,24
(4)	Nispero (€/100 kg)	119,05	114,21	-4,84	-4,07
(4)	Manzana Golden (€/100 kg)	76,98	76,98	0,00	0,00
(4)	Pera Blanquilla (€/100 kg)	55,00	55,00	0,00	0,00
(4)	Plátano (€/100 kg)	64,49	64,49	0,00	0,00
<b>HORTALIZAS</b>					
(4)	Acelga (€/100kg)	43,75	43,88	0,14	0,31
(4)	Alcachofa (€/100kg)	32,64	37,65	5,01	15,34
(4)	Berenjena (€/100 kg)	24,36	20,09	-4,27	-17,54
(4)	Calabacín (€/100 kg)	36,89	21,62	-15,27	-41,39
(4)	Cebolla (€/100 kg)	36,25	32,92	-3,33	-9,19
(4)	Champiñón (€/100kg)	149,39	149,39	0,00	0,00
(4)	Coliflor (€/100 kg)	50,44	51,75	1,30	2,59
(4)	Espárrago (€/100 ud)	151,87	142,72	-9,16	-6,03
(4)	Fresa (€/100 kg)	77,00	80,00	3,00	3,90
(4)	Haba verde (€/100 kg)	115,49	93,54	-21,96	-19,01
(4)	Judía verde tipo plana (€/100 kg)	175,10	160,46	-14,64	-8,36
(4)	Lechuga Romana (€/100 ud)	27,28	29,51	2,23	8,19
(4)	Melón (€/100 kg)	90,00	74,74	-15,26	-16,96
(4)	Pepino (€/100 kg)	39,48	29,72	-9,76	-24,72
(4)	Pimiento verde tipo italiano (€/100 kg)	67,28	54,54	-12,74	-18,93
(4)	Tomate liso (€/100 kg)	50,45	40,43	-10,03	-19,88
(4)	Zanahoria (€/100 kg)	45,71	45,71	0,00	0,00
(4)	Patata (€/100 kg)	44,40	44,44	0,04	0,10

Posición comercial:

(1) Entrada industria; (2) Salida bodega; (3) Salida almazara; (4) Granel: sobre árbol, finca, almacén, agricultor, alhóndiga, lonja

(\*) (\*\*) En los vinos con DOP/IGP los precios son mensuales.

(\*) Precio Marzo 2018. (\*\*) Precio Abril 2018

### COMENTARIOS DE MERCADO

● **CEREALES (▲)**: Subidas generalizadas en los precios medios de los cereales grano, excepto en trigo duro que permanece estable. Maíz grano 1,55%, trigo blando panificable 1,27%, cebada malta 0,48%, cebada pienso 0,37% y arroz cáscara 0,27%.

● **VINOS (▼▲)**: Diferente comportamiento en los precios medios de los vinos sin DOP/IGP. El blanco desciende un (-1,98%), mientras que el tinto incrementa su precio un 0,81%.

En los vinos con DOP/IGP el blanco RUEDA tiene un ligero movimiento al alza del 0,31%; mientras que el tinto RIOJA desciende un (-2,46%). Ambos son precios del mes de abril respecto del mes de marzo.

● **ACEITES VEGETALES (▼▲)**: Continúa el descenso generalizado en los precios medios de los aceites de oliva. Oliva lampante (-8,95%), oliva refinado (-8,93%), oliva virgen (-6,42%), orujo crudo (-4,57%), virgen extra (-4,08%) y orujo refinado (-2,13%).

El aceite de girasol refinado incrementa su precio en un 0,45%.

● **CÍTRICOS (▲)**: Ligera subida en el precio en origen del *limón* (1,71%), ya referido de forma generalizada a la variedad Verna, mientras que el de la *naranja tipo Navel*, en la recta final de su campaña, no se mueve.

● **FRUTA DE HUESO (▼)**: Como se apuntó la semana anterior, el incremento progresivo de la oferta y aspectos relativos a la calidad podrían estar detrás, principalmente, de las bajadas de las cotizaciones de la fruta de hueso en estos inicios de temporada, a la espera del comienzo de la comercialización en nuevos mercados de zonas productoras cuyas campañas de recolección vienen con retraso. Bastante significativos esta semana han sido los descensos registrados en *cereza* (-38,15%) y *melocotón* (-33,24%).

● **HORTALIZAS (▼)**: Predominio, de nuevo, de precios en origen a la baja en los hortícolas de referencia, donde destacan los descensos observados en *calabacín* (-41,39%), *pepino* (-24,72%), *tomate redondo liso* (-19,88%), *haba verde* (-19,01%), *pimiento verde italiano* (-18,93%) y *berenjena* (-17,54%). Entre los pocos que suben, cabe destacar el incremento en *alcachofa* (15,34%), cuya campaña va tocando a su fin.

# PRECIOS MEDIOS NACIONALES AGRÍCOLAS

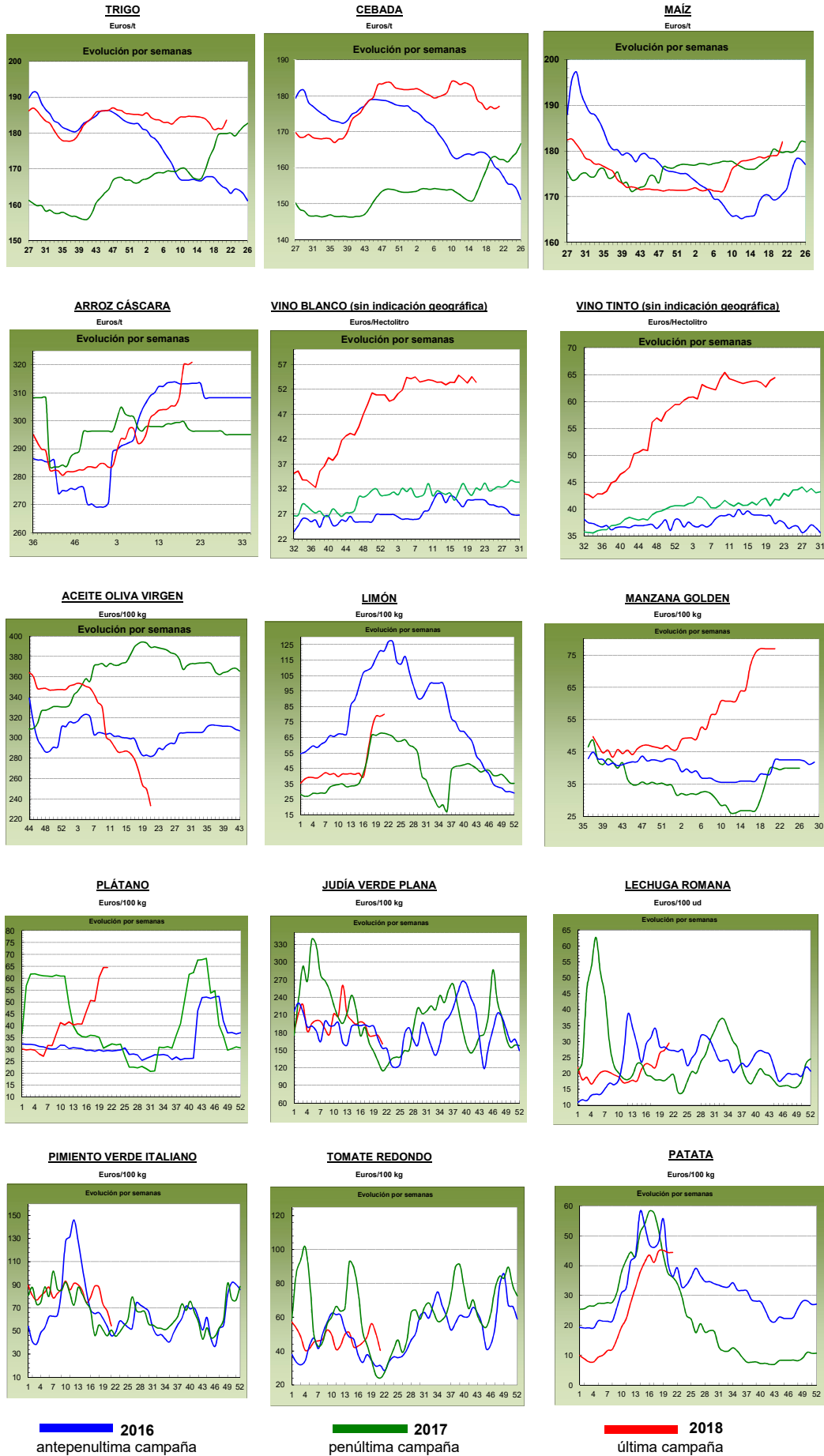

## PRECIOS MEDIOS NACIONALES GANADEROS

PRODUCTOS GANADEROS (especificaciones)		Semana 20 14-20/05	Semana 21 21-27/05	Variación semanal euros	Variación semanal %
<b>VACUNO</b>					
(5)	Ternera, 180-300 kilos (€/100 kg canal)	392,42	391,21	-1,21	-0,31
(5)	Machos de 12 a 24 meses (Clase R) (€/100 kg canal)	390,03	394,10	4,07	1,04
(5)	Animales de 8 a 12 meses (Clase R) (€/100 kg canal)	399,13	399,82	0,69	0,17
(5)	Bovino vivo, conjunto categorías (€/100 kg vivo)	203,25	202,76	-0,49	-0,24
<b>CORDERO</b>					
(5)	Corderos 9-19 kilos (€/100 kg canal)	565,04	565,24	0,20	0,04
(5)	Corderos 12-16 kilos (€/100 kg canal)	545,11	545,29	0,18	0,03
<b>PORCINO</b>					
(5)	Porcino >60% magro (Clase S) (€/100 kg canal)	146,14	147,46	1,32	0,90
(5)	Porcino 60-55% magro (Clase E) (€/100 kg canal)	141,36	141,56	0,20	0,14
(5)	Porcino 55-50% magro (Clase U) (€/100 kg canal)	146,29	146,89	0,60	0,41
(5)	Porcino 50-45% magro (Clase R) (€/100 kg canal)	146,70	147,89	1,19	0,81
(5)	Lechon 20 kg (€/unidad)	42,17	40,17	-2,00	-4,74
<b>POLLO</b>					
(6)	Pollo, media de canales del 83% y 65% rdto. (€/100 kg canal)	163,56	165,83	2,27	1,39
(6)	Pollo P10 (83% rdto.) (€/100 kg canal)	165,04	167,14	2,10	1,27
(6)	Pollo P90 (65% rdto.) (€/100 kg canal)	163,38	165,67	2,29	1,40
<b>HUEVOS</b>					
(7)	Huevos, media Clase L y M (€/100 kg)	89,40	86,71	-2,69	-3,01
(7)	Huevos - Clase L (€/docena)	0,74	0,72	-0,02	-2,70
(7)	Huevos - Clase M (€/docena)	0,61	0,59	-0,02	-3,28
<b>CONEJO</b>					
(8)	Conejo 1,8-2,2 kilo, vivo (€/100 kg)	164,15	163,65	-0,50	-0,30
<b>LECHE Y PRODUCTOS LÁCTEOS</b>					
(10)	Suero de leche en polvo (€/100 kg)	63,71	62,13	-1,58	-2,48
(9)	Leche de vaca (€/100 litros). Fuente: FEAGA	Precio marzo 2018: 32,40 €/100 litros			
<b>MIEL</b>					
(11)	Miel multifloral a granel (€/100 kg)	Precio marzo 2018: 327,94 €/100 kg			

### Posición comercial:

(5) Entrada matadero; (6) Salida muelle matadero; (7) Salida muelle centro de embalaje; (8) Salida granja; (9) Precio pagado al ganadero  
(10) Precio franco fábrica sin impuestos ni costes; (11) Venta a la industria o mayorista

## COMENTARIOS DE MERCADO

- **VACUNO**: La demanda marca la evolución de las cotizaciones de las **canales de vacuno**, destacando la baja demanda exterior de las canales de las terneras, que mantienen la tendencia de precios descendentes de las últimas semanas (-0,31%). Mientras, la demanda de canales de machos 12-24 meses y de animales 8-12 meses es más activa, sobre todo de los países musulmanes, registrándose subidas semanales de cotizaciones del 1,04% y 0,17%, respectivamente. Buena demanda de **animales vivos** (▼) por parte de los países musulmanes, aunque ésta no es capaz de limar todavía el exceso de animales que hay en las explotaciones, de ahí el nuevo ajuste de precios a la baja (-0,24%).
- **OVINO** (=): El aumento de la demanda, tanto del exterior con corderos pesados, como del interior, con corderos ligeros, ha permitido que las cotizaciones de las canales de los corderos se mantenga estables (0,04% de media). La oferta se ha reducido, dando salida a los animales de mayor peso gracias al impulso comprador de Francia y de los países musulmanes del norte de África.
- **PORCINO** (▲): Subida semanal del 0,57%, de media en sus diferentes clasificaciones, en el precio de las **canales de porcino de capa blanca**. El consumo europeo ha crecido y, con ello, la demanda por parte de los mataderos. Por su parte, la oferta española ha caído, sobre todo vía kilos, lo que ha permitido que las cotizaciones empiecen a dar signos de subidas más regulares. Nuevo descenso en las cotizaciones de los **lechones base 20 kg** (▼), anotándose esta semana una bajada del (-4,74%). La baja rentabilidad que acarrea el bajo precio del porcino de cebo hace dudar al ganadero de si debe comprar lechones para cebo en estos momentos o esperar. La demanda sobre el producto nacional está disminuyendo y, es de esperar que, al menos, los precios de los lechones bajen una semana más.
- **POLLOS** (▲): El alza en la demanda de las canales de pollo permite que los precios de las mismas suban un 1,39% de media semanal.
- **HUEVOS** (▼): Se mantiene la tendencia descendente en cuanto a los precios de los huevos, anotando una bajada semanal del (-2,70%) en los huevos de la Clase L y del (-3,28%) en los de la M, con un descenso muy acusado de la demanda. En lo que se lleva de año 2018, los precios han bajado un (-39,50%) en la Clase L y un (-45,37%) en la M.
- **CONEJO** (▼): Descenso del (-0,30%) en las cotizaciones de los conejos vivos de granja. Destaca el incremento en la oferta y el descenso en la demanda.
- **PRODUCTOS LÁCTEOS**: El precio de **suero de leche en polvo** (▼) registró un descenso semanal del (-2,48%).

# PRECIOS MEDIOS NACIONALES GANADEROS

## VACUNO VIVO

Euro/100 kg vivo

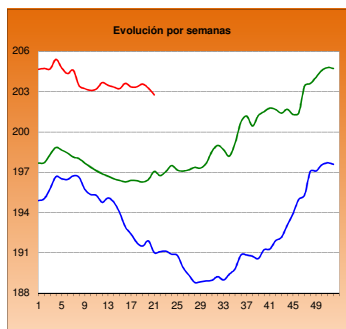

## MACHOS 12-24 MESES (Clase R)

Euro/100 kg canal

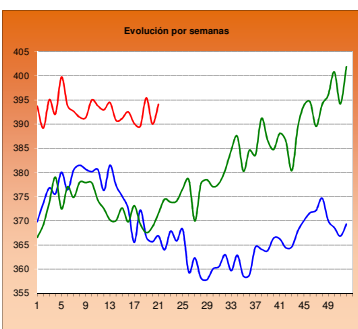

## TERNERAS (Conjunto de Clases)

Euro/100 kg canal

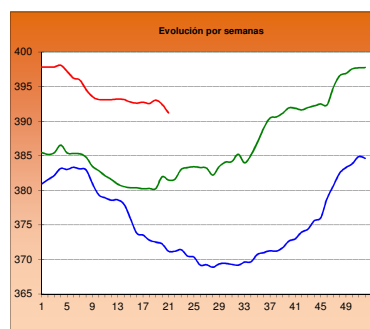

## ANIMALES DE 8-12 MESES (Clase R)

Euro/100 kg canal

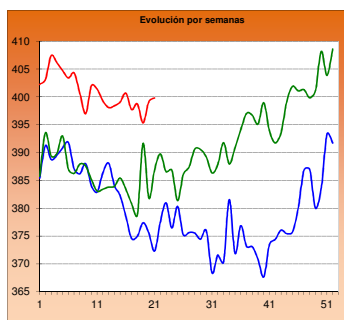

## CORDERO 12-16 kilos

Euro/100 kg canal

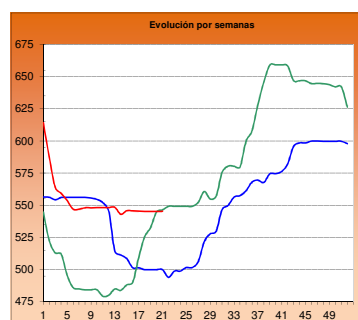

## CORDERO 9-19 kilos

Euro/100 kg canal

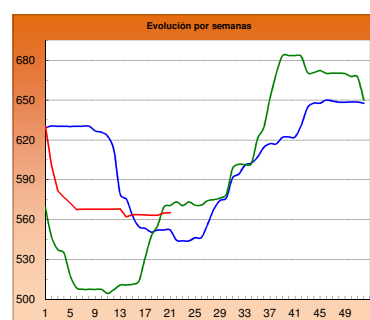

## PORCINO >60% magro (Clase S)

Euro/100 kg canal

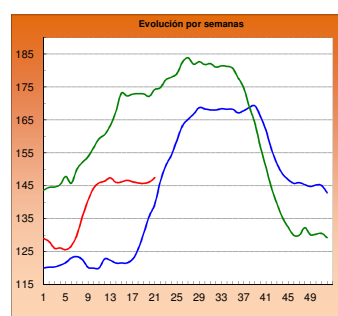

## PORCINO 60-55% magro (Clase E)

Euro/100 kg canal

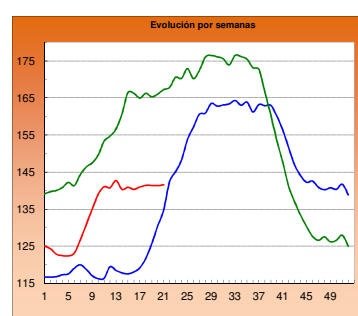

## LECHONES Base 20 kg

Euro/unidad

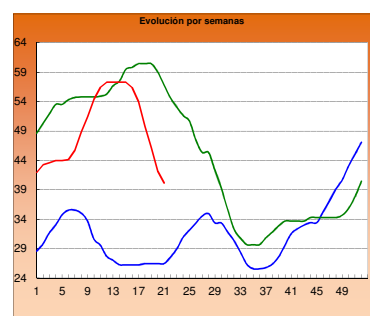

## POLLO Canales del 83% y 65% rdto.

Euro/100 kg canal

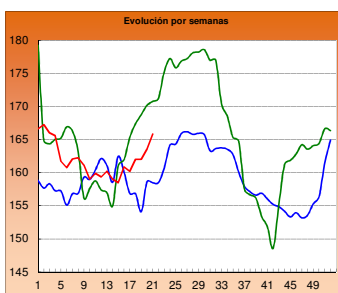

## POLLO P90

Euro/100 kg canal

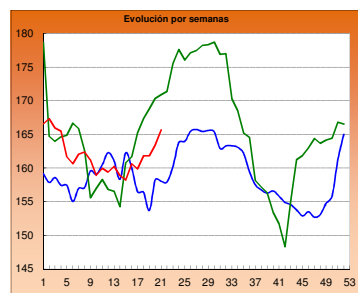

## POLLO P10

Euro/100 kg canal

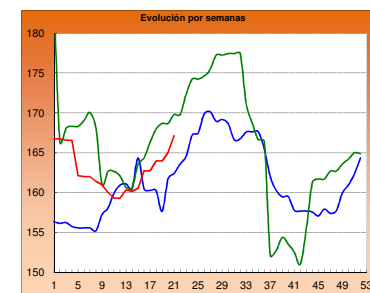

## HUEVOS Clase L

Euro/ 100 kg canal

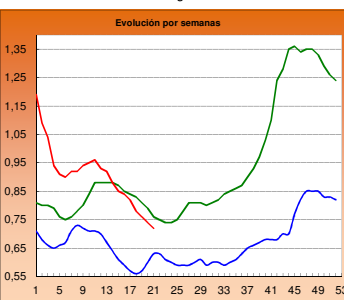

## HUEVOS Clase M

Euro/ Docena

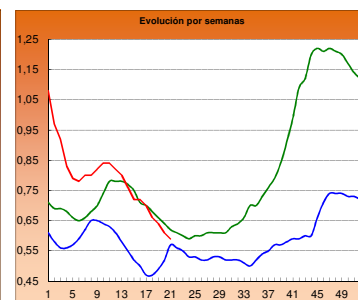

## CONEJO VIVO

Euro/100 kg vivo

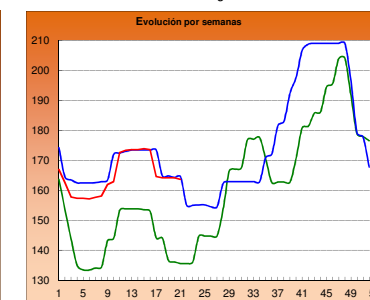

2016

2017

2018

**I-2 PRECIOS EN MERCADOS REPRESENTATIVOS - CEREAL**

Precios en Euro/Tonelada

REGLAMENTO (UE) 2017/1185 DE LA COMISION. Artículo 11, Anexo I. 1.

Precios de comercio al por mayor. Mercancía nacional y/o importada, sobre vehículo

<b>PRODUCTO</b>	<b>MERCADO REPRESENTATIVO</b>	Semana 14-20/05 2018	Semana 21-27/05 2018	<b>Variación €</b>
<b>Trigo Blando Panificable</b>	<b>Albacete</b>	<b>185,00</b>	<b>185,00</b>	<b>0,00</b>
	<b>Ávila</b>	<b>181,00</b>	<b>182,00</b>	<b>1,00</b>
	<b>Barcelona</b>	<b>193,00</b>	<b>195,00</b>	<b>2,00</b>
	<b>Burgos</b>	<b>174,20</b>	<b>177,40</b>	<b>3,20</b>
	<b>Cádiz</b>	<b>185,00</b>	<b>185,00</b>	<b>0,00</b>
	<b>Huesca</b>	<b>184,00</b>	<b>186,00</b>	<b>2,00</b>
	<b>León</b>	<b>180,00</b>	<b>183,00</b>	<b>3,00</b>
	<b>Lérida</b>	<b>183,00</b>	<b>183,00</b>	<b>0,00</b>
	<b>Madrid</b>	<b>182,00</b>	<b>184,00</b>	<b>2,00</b>
	<b>Murcia</b>	<b>182,00</b>	<b>188,00</b>	<b>6,00</b>
	<b>Navarra</b>	<b>180,00</b>	<b>182,00</b>	<b>2,00</b>
	<b>Palencia</b>	<b>176,00</b>	<b>177,60</b>	<b>1,60</b>
	<b>Pontevedra</b>	<b>193,00</b>	<b>196,00</b>	<b>3,00</b>
	<b>Salamanca</b>	<b>182,80</b>	<b>183,60</b>	<b>0,80</b>
	<b>Segovia</b>	<b>178,80</b>	<b>183,00</b>	<b>4,20</b>
	<b>Sevilla</b>	<b>183,00</b>	<b>183,00</b>	<b>0,00</b>
	<b>Soria</b>	<b>179,80</b>	<b>182,20</b>	<b>2,40</b>
	<b>Tarragona</b>	<b>183,00</b>	<b>185,00</b>	<b>2,00</b>
	<b>Valladolid</b>	<b>180,00</b>	<b>181,20</b>	<b>1,20</b>
<b>Zamora</b>	<b>178,00</b>	<b>180,40</b>	<b>2,40</b>	
<b>Trigo Duro</b>	<b>Cádiz</b>	<b>195,00</b>	<b>195,00</b>	<b>0,00</b>
	<b>Córdoba</b>	<b>195,00</b>	<b>195,00</b>	<b>0,00</b>
	<b>Sevilla</b>	<b>195,00</b>	<b>195,00</b>	<b>0,00</b>

**I-2 PRECIOS EN MERCADOS REPRESENTATIVOS - CEREAL**

Precios en Euro/Tonelada

**REGLAMENTO (UE) 2017/1185 DE LA COMISION. Artículo 11, Anexo I. 1.**
**Precios de comercio al por mayor. Mercancia nacional y/o importada, sobre vehículo**

<b>PRODUCTO</b>	<b>MERCADO REPRESENTATIVO</b>	Semana 14-20/05 2018	Semana 21-27/05 2018	<b>Variación €</b>
<b>Cebada Pienso</b>	<b>Albacete</b>	<b>167,10</b>	<b>170,70</b>	<b>3,60</b>
	<b>Ávila</b>	<b>175,00</b>	<b>176,00</b>	<b>1,00</b>
	<b>Ciudad Real</b>	<b>175,00</b>	<b>176,80</b>	<b>1,80</b>
	<b>La Coruña</b>	<b>187,00</b>	<b>190,00</b>	<b>3,00</b>
	<b>Cuenca</b>	<b>169,00</b>	<b>173,00</b>	<b>4,00</b>
	<b>Gerona</b>	<b>183,00</b>	<b>185,00</b>	<b>2,00</b>
	<b>Granada</b>	<b>177,00</b>	<b>177,00</b>	<b>0,00</b>
	<b>Huesca</b>	<b>169,00</b>	<b>171,00</b>	<b>2,00</b>
	<b>León</b>	<b>177,00</b>	<b>180,00</b>	<b>3,00</b>
	<b>Lérida</b>	<b>172,00</b>	<b>174,00</b>	<b>2,00</b>
	<b>Murcia</b>	<b>177,00</b>	<b>183,00</b>	<b>6,00</b>
	<b>Palencia</b>	<b>175,00</b>	<b>175,00</b>	<b>0,00</b>
	<b>Segovia</b>	<b>171,00</b>	<b>176,00</b>	<b>5,00</b>
	<b>Sevilla</b>	<b>189,00</b>	<b>189,00</b>	<b>0,00</b>
	<b>Teruel</b>	<b>168,00</b>	<b>173,00</b>	<b>5,00</b>
	<b>Valladolid</b>	<b>176,00</b>	<b>178,00</b>	<b>2,00</b>
	<b>Zamora</b>	<b>177,00</b>	<b>180,00</b>	<b>3,00</b>
<b>Zaragoza</b>	<b>168,00</b>	<b>174,00</b>	<b>6,00</b>	
<b>Cebada Malta</b>	<b>Albacete</b>	<b>194,00</b>	<b>194,00</b>	<b>0,00</b>
	<b>Burgos</b>	<b>168,00</b>	<b>168,00</b>	<b>0,00</b>
	<b>Cuenca</b>	<b>194,00</b>	<b>194,00</b>	<b>0,00</b>
	<b>Huesca</b>	<b>184,00</b>	<b>186,00</b>	<b>2,00</b>
	<b>Navarra</b>	<b>190,00</b>	<b>190,00</b>	<b>0,00</b>
	<b>Palencia</b>	<b>167,00</b>	<b>168,00</b>	<b>1,00</b>
	<b>Valladolid</b>	<b>168,00</b>	<b>170,00</b>	<b>2,00</b>



**I-2 PRECIOS EN MERCADOS REPRESENTATIVOS - CEREAL**

Precios en Euro/Tonelada

**REGLAMENTO (UE) 2017/1185 DE LA COMISION. Artículo 11, Anexo I. 1. Cereales y 2 Arroz**
**Maíz grano, precios de comercio al por mayor. Mercancía nacional y/o importada, sobre vehículo**
**Arroz cáscara, arroz blanco precios salida almacén agricultor**

<b>PRODUCTO</b>	<b>MERCADO REPRESENTATIVO</b>	Semana 14-20/05 2018	Semana 21-27/05 2018	Variación €
<b>Maiz Grano</b>	<b>Badajoz</b>	<b>183,00</b>	<b>183,00</b>	<b>0,00</b>
	<b>Barcelona</b>	<b>183,00</b>	<b>186,00</b>	<b>3,00</b>
	<b>Cáceres</b>	<b>183,00</b>	<b>183,00</b>	<b>0,00</b>
	<b>La Coruña</b>	<b>180,00</b>	<b>183,00</b>	<b>3,00</b>
	<b>Gerona</b>	<b>183,00</b>	<b>186,00</b>	<b>3,00</b>
	<b>Huesca</b>	<b>174,00</b>	<b>176,00</b>	<b>2,00</b>
	<b>León</b>	<b>181,00</b>	<b>184,00</b>	<b>3,00</b>
	<b>Lérida</b>	<b>176,00</b>	<b>177,00</b>	<b>1,00</b>
	<b>Madrid</b>	<b>188,00</b>	<b>190,00</b>	<b>2,00</b>
	<b>Murcia</b>	<b>178,00</b>	<b>185,00</b>	<b>7,00</b>
	<b>Navarra</b>	<b>178,00</b>	<b>180,00</b>	<b>2,00</b>
	<b>Sevilla</b>	<b>182,00</b>	<b>182,00</b>	<b>0,00</b>
	<b>Valencia</b>	<b>179,00</b>	<b>184,00</b>	<b>5,00</b>
	<b>Zaragoza</b>	<b>176,00</b>	<b>180,00</b>	<b>4,00</b>
<b>Arroz cáscara (Indica)</b>	<b>Sevilla</b>	<b>312,79</b>	<b>314,26</b>	<b>1,46</b>
<b>Arroz cáscara (Japónica)</b>	<b>Sevilla</b>	<b>316,04</b>	<b>317,53</b>	<b>1,48</b>
	<b>Valencia</b>	<b>330,00</b>	<b>330,00</b>	<b>0,00</b>
<b>Arroz blanco (Indica)</b>	<b>Badajoz</b>	<b>535,00</b>	<b>535,00</b>	<b>0,00</b>
	<b>Sevilla</b>	<b>490,00</b>	<b>490,00</b>	<b>0,00</b>
	<b>Valencia</b>	<b>557,50</b>	<b>557,50</b>	<b>0,00</b>
<b>Arroz blanco (Japónica)</b>	<b>Badajoz</b>	<b>550,00</b>	<b>550,00</b>	<b>0,00</b>
	<b>Sevilla</b>	<b>500,00</b>	<b>500,00</b>	<b>0,00</b>
	<b>Valencia</b>	<b>572,50</b>	<b>572,50</b>	<b>0,00</b>
<b>Arroz blanco vaporizado (Indica)</b>	<b>Sevilla</b>	<b>612,00</b>	<b>612,00</b>	<b>0,00</b>
	<b>Valencia</b>	<b>595,00</b>	<b>595,00</b>	<b>0,00</b>
<b>Arroz partido</b>	<b>Sevilla</b>	<b>307,00</b>	<b>307,00</b>	<b>0,00</b>
	<b>Valencia</b>	<b>325,00</b>	<b>325,00</b>	<b>0,00</b>

**II-3 PRECIOS EN MERCADOS REPRESENTATIVOS  
VINOS BLANCOS Y TINTOS**

**R. EJECUCIÓN (UE) 2017/1185 de la COMISIÓN. Art 11 Anexo II. 3.**

En €/hectolitro, salida bodega, a granel, pago al contado sin I.V.A.

PRODUCTO	MERCADO REPRESENTATIVO	Semana	Semana	Variación
		14 - 20/05	21 - 27/05	
		20	21	€
		2018	2018	
<b>VINO BLANCO sin DOP/IGP</b>				
	Albacete	57,56	58,77	1,21
	Badajoz	57,58	57,58	0,00
	Ciudad Real	52,85	50,83	-2,02
	Cuenca	52,43	52,25	-0,18
	Toledo	54,39	53,91	-0,48
<b>VINO TINTO sin DOP/IGP</b>				
	Precio de vino tinto referido al producto de 12 puntos de color			
	Albacete	64,35	66,98	2,63
	Ciudad Real	62,04	60,96	-1,08
	Cuenca	61,03	61,03	0,00
	Badajoz	66,28	66,28	0,00
	Murcia	66,34	64,36	-1,98
	Toledo	62,63	64,20	1,57
	Valencia	64,27	64,27	0,00
PRODUCTO	ZONA DOP / IGP	Euros / Hectolitro		Variación
		Marzo	Abril	
				€
VINO BLANCO con DOP/IGP	RUEDA	268,40	269,23	0,84
VINO TINTO con DOP/IGP	RIOJA	249,58	243,44	-6,14

<b>I-4 PRECIOS EN MERCADOS REPRESENTATIVOS DE ACEITES</b>
---

Aceites. Precios sobre almazara, en €/100 kg, sin I.V.A. Rgto. 2017/1185. Art.11. Anexo I.3.

Semilla de girasol. Precios en centros de demanda, en €/100 kg, sin I.V.A. Rgto 2017/1185. Art. 8

PRODUCTO Y ESPECIFICACIONES	MERCADO REPRESENTATIVO	Semana	Semana	Variación €
		20 14 - 20/05 2018	21 20 - 27/05 2018	
ACEITE DE OLIVA VIRGEN EXTRA Menos de 0,8°	Badajoz	267,50	267,50	0,00
	Ciudad Real	267,00	260,00	-7,00
	Córdoba	275,50	270,00	-5,50
	Granada	279,00	261,00	-18,00
	Jaén	276,63	260,74	-15,90
	Málaga	288,60	277,67	-10,93
	Sevilla	296,11	287,60	-8,51
	Tarragona	272,50	257,50	-15,00
	Toledo	278,00	268,00	-10,00
ACEITE DE OLIVA VIRGEN De 0,8° a 2°	Badajoz	240,00	240,00	0,00
	Córdoba	251,50	235,00	-16,50
	Granada	247,00	230,00	-17,00
	Jaén	245,50	228,94	-16,57
	Sevilla	273,66	257,29	-16,37
	Cadiz	250,00	247,65	-2,35
	Tarragona	242,50	232,50	-10,00
	Toledo	235,00	225,00	-10,00
	ACEITE DE OLIVA LAMPANTE Más de 2°	Córdoba	240,50	217,50
Granada		239,00	209,50	-29,50
Jaén		233,97	212,84	-21,13
Málaga		253,55	236,56	-17,00
Sevilla		261,48	239,66	-21,83
Tarragona		212,50	200,00	-12,50
Badajoz		227,50	227,50	0,00
ACEITE DE OLIVA REFINADO		Córdoba	250,00	222,50
	Jaén	242,50	220,00	-22,50
	Sevilla	259,00	238,15	-20,85
	Tarragona	237,50	220,00	-17,50
ACEITE DE ORUJO CRUDO	Córdoba	146,00	145,00	-1,00
	Jaén	147,00	143,00	-4,00
	Tarragona	145,00	130,00	-15,00
ACEITE DE ORUJO REFINADO	Córdoba	190,00	190,00	0,00
	Jaén	195,50	188,14	-7,36
	Tarragona	195,00	190,00	-5,00
ACEITE DE GIRASOL REFINADO	Córdoba	74,00	74,00	0,00
	Sevilla	73,98	73,98	0,00
	Tarragona	75,50	76,50	1,00
PIPA DE GIRASOL	Andalucía	336,85	336,85	0,00
	Centro-Norte	322,06	321,88	-0,18

**I-5 PRECIOS EN MERCADOS REPRESENTATIVOS - FRUTAS Y HORTALIZAS**  
**PRECIOS DE PRODUCTOS NACIONALES**  
 Mercados representativos de producción

Precios a la salida del centro de acondicionamiento de productos seleccionados, embalados y, en su caso, en palé/(100 kg peso neto)

**CÍTRICOS**

PRODUCTO	MERCADO	VARIEDAD O TIPO	CAT.	CALIBRE	DIA/MES							PMPS
					21/5	22/5	23/5	24/5	25/5	26/5	27/5	
LIMÓN	Alicante Málaga Murcia	Verna	I	3-4	152,08	152,00	154,77	151,00	155,00	170,00	--	153,32
		Verna	I	3-4	170,00	169,00	170,00	168,00	170,00	--	--	169,70
		Verna	I	3-4	165,00	163,00	163,00	164,00	164,00	--	--	163,80
MANDARINA	Castellón Valencia Valencia Castellón Valencia	Nadorcott	I	1-2	--	--	--	--	70,51	--	--	70,51
		Nadorcott	I	1-2	141,57	143,70	147,24	140,23	137,48	142,84	--	141,64
		Orri	I	1-2	--	--	--	--	--	--	150,00	150,00
		Ortanique	I	1-2	--	--	--	61,30	--	--	--	61,30
		Ortanique	I	1-2	56,21	56,82	63,04	59,66	62,11	--	63,43	60,08
NARANJA	Valencia Castellón Valencia Castellón Castellón Valencia	Navel Lane Late	I	3-6	59,47	56,37	66,25	70,70	67,27	72,92	--	63,63
		Navel Powell	I	3-6	--	--	71,05	62,84	--	85,00	--	63,06
		Navel Powell	I	3-6	--	--	--	59,51	--	--	75,00	65,72
		Navelate	I	3-6	--	87,50	87,50	87,50	80,00	87,50	--	86,69
		Valencia Late	I	3-6	--	--	--	62,93	69,74	--	--	68,51
		Valencia Late	I	3-6	64,66	--	75,84	55,90	64,98	56,57	70,00	64,01
		Valencia Late	I	3-6	--	--	--	--	--	--	--	--

**FRUTAS DE PEPITA**

PRODUCTO	MERCADO	VARIEDAD O TIPO	CAT.	CALIBRE mm	DIA/MES							PMPS
					21/5	22/5	23/5	24/5	25/5	26/5	27/5	
MANZANA	Gerona Gerona Lérida Zaragoza Gerona Lérida Lérida Zaragoza Gerona	Fuji	I	70-80	112,30	112,30	112,30	112,30	112,30	--	--	112,30
		Golden Delicious	I	70-80	99,05	99,05	99,05	99,05	99,05	--	--	99,05
		Golden Delicious	I	70-80	80,41	88,35	86,74	85,80	87,06	--	--	85,66
		Golden Delicious	I	70-80	85,31	91,17	91,24	68,79	--	--	--	78,95
		Granny Smith	I	70-80	84,50	84,50	84,50	84,50	84,50	--	--	84,50
		Granny Smith	I	70-80	62,50	62,50	62,50	62,50	62,50	--	--	62,50
		Red Chief	I	70-80	69,50	69,50	69,50	69,50	69,50	--	--	69,50
		Red Chief	I	70-80	--	110,00	--	--	--	--	--	110,00
		Red Delicious	I	70-80	95,32	95,32	95,32	95,32	95,32	--	--	95,32
		PERA	La Rioja Lérida Zaragoza	Conferencia	I	60-65+	88,00	88,00	88,00	88,00	88,00	--
Conferencia	I			60-65+	76,52	79,66	78,21	79,87	74,62	--	--	77,52
Conferencia	I			60-65+	81,03	81,79	81,92	84,63	--	--	81,83	

**FRUTAS DE HUESO**

PRODUCTO	MERCADO	VARIEDAD O TIPO	CAT.	CALIBRE	DIA/MES							PMPS
					21/5	22/5	23/5	24/5	25/5	26/5	27/5	
AGUACATE	Granada	Hass	-	-	315,00	315,00	315,00	315,00	--	--	--	315,00
ALBARICOQUE	Murcia Valencia	Todos los tipos y variedades	-	45-50 mm	100,00	95,00	97,00	96,00	99,00	--	--	96,94
		Todos los tipos y variedades	-	45-50 mm	--	109,16	--	--	--	--	--	109,16
CEREZA	Zaragoza	Todas las variedades dulces	-	22 y más	291,00	174,11	198,09	154,44	--	--	--	189,77
MELOCOTÓN	Murcia	Pulpa Amarilla	I	A/B	98,00	85,00	80,00	82,00	80,00	--	--	85,48
NECTARINA	Murcia	Pulpa Amarilla	I	A/B	121,00	122,00	125,00	125,00	125,00	--	--	123,84
PARAGUAYA	Murcia	--	-	A/B	105,00	105,00	103,00	102,00	105,00	--	--	104,07

**I-5 b FRUTAS Y HORTALIZAS**  
**PRECIOS DE PRODUCTOS NACIONALES**  
 Mercados representativos de producción

Referencia: Reglamento Delegado (UE) 2017/891 de la Comisión, de 13 de marzo (DOUE de 25 de mayo). Art. 55 y Anexo VI

Precios a la salida del centro de acondicionamiento de productos seleccionados, embalados y, en su caso, en palés €/100kg peso neto)

**CÍTRICOS**

PRODUCTO	MERCADO	VARIEDAD O TIPO	CAT.	CALIBRE	PRECIO MEDIO PONDERADO SEMANAL NACIONAL Semana 21 - 2018: 21/05 - 27/05
LIMÓN	ESPAÑA	Todas las variedades	I	3-4	161,88
MANDARINA	ESPAÑA	Todas las variedades	I	1-2	116,91
NARANJA	ESPAÑA	Lanelate	I	3-6	63,63
	ESPAÑA	Navelate	I	3-6	86,69
	ESPAÑA	Valencia Late	I	3-6	64,49

**FRUTAS DE PEPITA**

PRODUCTO	MERCADO	VARIEDAD O TIPO	CAT.	CALIBRE mm	PRECIO MEDIO PONDERADO SEMANAL NACIONAL Semana 21 - 2018: 21/05 - 27/05
MANZANA	ESPAÑA	Fuji	I	70/80	112,30
	ESPAÑA	Golden delicious	I	70/80	88,62
	ESPAÑA	Granny Smith	I	70/80	72,84
	ESPAÑA	Red Delicious y demás variedades rojas	I	70/80	87,41
PERA	ESPAÑA	Conferencia	I	60/65+	83,19

**FRUTAS DE HUESO**

PRODUCTO	MERCADO	VARIEDAD O TIPO	CAT.	CALIBRE	PRECIO MEDIO PONDERADO SEMANAL NACIONAL Semana 21 - 2018: 21/05 - 27/05
AGUACATE	ESPAÑA	Hass	-	-	315,00
ALBARICOQUE	ESPAÑA	Todos los tipos y variedades	-	45-50 mm	97,90
CEREZA	ESPAÑA	Todas las variedades dulces	-	22 y más	189,77
MELOCOTÓN	ESPAÑA	Pulpa Amarilla	I	A/B	85,48
NECTARINA	ESPAÑA	Pulpa Amarilla	I	A/B	123,84

## I-5 PRECIOS EN MERCADOS REPRESENTATIVOS - FRUTAS Y HORTALIZAS

## PRECIOS DE PRODUCTOS NACIONALES

Mercados representativos de producción

Precios a la salida del centro de acondicionamiento de productos seleccionados, embalados y, en su caso, en palé/100 kg peso neto)

## HORTALIZAS

PRODUCTO	MERCADO	VARIEDAD O TIPO	CAT.	CALIBRE	DIA/MES							PMPS
					21/5	22/5	23/5	24/5	25/5	26/5	27/5	
AJO	Cuenca	Blanco	-	50-60 mm	180,00	180,00	180,00	180,00	180,00	--	--	180,00
	Albacete	Morado	-	50-80 mm	193,00	193,00	193,00	193,00	193,00	--	--	193,00
	Córdoba	Morado	-	50-80 mm	200,00	200,00	200,00	200,00	200,00	--	--	200,00
	Cuenca	Morado	-	50-80 mm	219,91	219,91	219,91	219,91	219,91	--	--	219,91
	Albacete	Primavera	-	50-60 mm	138,00	138,00	138,00	138,00	138,00	--	--	138,00
	Córdoba	Primavera	-	50-60 mm	192,00	192,00	192,00	192,00	192,00	--	--	192,00
Cuenca	Primavera	-	50-60 mm	188,00	188,00	188,00	188,00	188,00	--	--	188,00	
ALCACHOFA	Granada	-	-	-	82,00	82,00	82,00	83,00	83,00	82,00	81,00	82,13
BERENJENA	Almería	-	-	-	29,40	25,00	44,92	18,00	27,82	--	--	33,63
BRÓCOLI	Almería	-	-	-	57,00	88,00	--	88,00	89,00	89,00	--	80,24
	Murcia	-	-	-	78,00	78,00	77,00	75,00	74,00	--	--	76,24
CALABACÍN	Almería	-	-	14-21 g	39,74	35,71	28,35	22,86	20,00	--	--	29,18
	Murcia	-	-	14-21 g	45,00	43,00	43,00	43,00	41,00	--	--	43,15
CEBOLLA	Albacete	Todos los tipos y variedades	-	40-80 mm	31,10	31,10	31,10	31,10	31,10	--	--	31,10
	Murcia	Babosa	-	40-80 mm	32,00	33,00	33,00	35,00	35,00	--	--	33,60
	Valencia	Spring	-	40-80 mm	41,00	--	--	--	--	--	--	41,00
CHAMPIÑÓN	Albacete	Cerrado	-	30-65 mm	173,75	173,75	173,75	173,75	173,75	--	--	173,75
	Cuenca	Cerrado	-	30-65 mm	210,00	210,00	210,00	210,00	210,00	--	--	210,00
	La Rioja	Cerrado	-	30-65 mm	222,00	222,44	223,23	222,45	222,45	--	--	222,51
	Navarra	Cerrado	-	30-65 mm	190,00	190,00	190,00	190,00	190,00	--	--	190,00
COLIFLOR	Alicante	Blanca	-	-	--	--	--	85,00	--	--	--	85,00
	Castellón	Blanca	-	-	--	--	--	--	68,00	--	--	68,00
	La Rioja	Todos los tipos y variedades	-	-	59,09	59,09	59,09	59,09	59,09	--	--	59,09
	Murcia	Todos los tipos y variedades	-	-	80,00	80,00	80,00	79,00	80,00	--	--	79,84
ESPÁRRAGO	Navarra	Todos los tipos y variedades	-	10-16+ mm	400,00	400,00	400,00	400,00	400,00	--	--	400,00
	Granada	Verde	-	10-16+ mm	256,80	269,79	277,36	300,80	287,12	284,36	269,76	277,62
FRESA	Huelva	Todas las variedades	-	-	114,10	114,10	114,10	114,10	114,10	--	--	114,10
JUDÍA VERDE	Almería	Emerite	-	-	152,00	--	112,00	--	145,00	--	--	135,92
	Almería	Plana	-	-	135,82	300,00	145,43	175,29	148,76	--	--	153,51
	Granada	Plana	-	-	220,00	--	224,00	--	218,00	242,00	--	224,38
LECHUGA	Murcia	Baby	I	-	98,00	98,00	98,00	97,00	98,00	--	--	97,75
	Almería	Iceberg	I	400g y+	58,00	36,00	44,00	--	92,00	--	--	56,59
	Murcia	Iceberg	I	400g y+	110,00	106,00	107,00	110,00	111,00	--	--	108,76
	Almería	Romana	I	400g y+	60,00	92,00	--	--	--	--	--	78,29
	Murcia	Romana	I	400g y+	98,00	100,00	100,00	100,00	100,00	--	--	99,60
MELÓN	Almería	Piel de Sapo	-	-	70,00	--	70,00	--	60,00	--	--	64,84
	Murcia	Piel de Sapo	-	-	105,00	100,00	98,00	95,00	95,00	--	--	98,47
PEPINO	Almería	De Almería	-	350-500 g	30,00	34,30	32,04	33,32	38,72	61,92	--	37,42
	Murcia	Español	-	M (20-25 cm)	80,00	81,00	79,00	80,00	80,00	--	--	80,00
	Almería	Morico	-	-	46,00	--	58,00	--	66,00	--	--	57,07
PIMIENTO	Alicante	Cuadrado Color	I	70 mm y +	--	--	--	156,43	--	--	--	156,43
	Murcia	Cuadrado Color	I	70 mm y +	116,63	117,83	120,92	122,24	122,36	--	--	119,90
	Alicante	Cuadrado Verde	I	70 mm y +	--	--	--	133,78	--	--	--	133,78
	Almería	Cuadrado Verde	I	70 mm y +	43,53	49,41	54,12	58,82	65,00	--	--	54,18
	Murcia	Cuadrado Verde	I	70 mm y +	93,62	93,59	92,90	92,08	91,46	--	--	92,63
	Almería	Italiano Verde	I	40 mm y +	--	--	55,00	--	50,00	--	--	51,93
SANDÍA	Almería	Sin semillas	-	-	70,34	--	63,28	--	63,99	--	--	64,92
SETAS CULTIVADAS	La Rioja	Pleurotus ostreatus	-	-	226,13	223,79	226,67	222,00	222,00	--	--	224,26
TOMATE	Alicante	Cereza	I	-	--	--	--	--	168,70	--	--	168,70
	Almería	Cereza	I	-	--	73,00	38,00	56,00	--	80,00	--	60,72
	Granada	Cereza	I	-	125,00	127,00	123,00	120,00	128,00	131,00	--	124,91
	Murcia	Cereza	I	-	145,00	14,00	142,00	143,00	143,00	--	--	129,25
	Almería	Racimo	I	-	--	33,00	26,00	27,00	--	39,00	--	30,69
	Alicante	Redondo	I	57-100mm	--	--	--	--	71,27	--	--	71,27
	Almería	Redondo	I	57-100mm	47,06	38,57	38,66	35,00	40,00	51,76	--	40,01
	Granada	Redondo	I	57-100mm	51,00	55,00	52,00	50,00	52,00	57,00	--	52,31
Murcia	Redondo	I	57-100mm	73,00	73,00	73,00	71,00	71,00	--	--	72,04	

**I-5 b FRUTAS Y HORTALIZAS**  
**PRECIOS DE PRODUCTOS NACIONALES**  
**Mercados representativos de producción**

Referencia: Reglamento Delegado (UE) 2017/891 de la Comisión, de 13 de marzo (DOUE de 25 de mayo). Art. 55 y Anexo VI

Precios a la salida del centro de acondicionamiento de productos seleccionados, embalados y, en su caso, en palés (€/100kg peso neto)

**HORTALIZAS**

PRODUCTO	MERCADO	VARIEDAD O TIPO	CAT.	CALIBRE	PRECIO MEDIO PONDERADO SEMANAL NACIONAL Semana 21 - 2018: 21/05 - 27/05
AJO	ESPAÑA	Blanco	-	50-60 mm	180,00
	ESPAÑA	Morado	-	45-55 mm	204,57
	ESPAÑA	Primavera	-	50-60 mm	179,40
BERENJENA	ESPAÑA	Todos los tipos y variedades	-	40+/70+	33,63
CALABACÍN	ESPAÑA	Todas las variedades	-	14-21	29,68
CEBOLLA	ESPAÑA	Todos los tipos y variedades	-	40-80	37,16
CHAMPIÑÓN (SETAS CULTIVADAS)	ESPAÑA	Cerrado	-	Medio (30-65 mm)	212,31
COLIFLOR	ESPAÑA	Todos los tipos y variedades	-	16-20 cm	74,34
ESPÁRRAGO	ESPAÑA	Todos los tipos y variedades	-	10-16/16+ mm	284,80
FRESA	ESPAÑA	Todas las variedades	-	-	114,10
JUDÍA (VERDE)	ESPAÑA	Todos los tipos y variedades	-	-	189,07
LECHUGA	ESPAÑA	Todos los tipos y variedades	I	400 g o superior	102,49
MELÓN	ESPAÑA	Todos los tipos y variedades	-	-	78,73
PEPINO	ESPAÑA	Variedades lisas	-	350-500 g	37,42
PIMIENTO DULCE	ESPAÑA	Todos los tipos y variedades	I	40 mm o superior	102,09
SANDÍA	ESPAÑA	Todos los tipos y variedades	-	-	64,92
TOMATE	ESPAÑA	"Cereza"	I	57-100 mm	88,07
	ESPAÑA	Racimo	I	-	30,69
	ESPAÑA	Redondo	I	-	49,58

## I-6 PRECIOS EN MERCADOS REPRESENTATIVOS VACUNO Y OVINO

## A) BOVINO

## 1.- PRECIO MEDIO NACIONAL (Euro/100 kg Canal) DE CANALES DE BOVINO PESADO SEGÚN MODELO COMUNITARIO DE CLASIFICACIÓN (R(CE) No 1249/2008 y R(UE) No 148/2014).

CATEGORÍA	CLASE DE CONFORMACIÓN Y DE ESTADO DE ENGRASAMIENTO	Semana 14-20/05 2018	Semana 21-27/05 2018	Variación €
<b>Categoría A: Canales de machos jóvenes sin castrar de más de un año y menos de dos años</b>	Muy buena y poco cubierta (U-2)	405,02	411,69	6,67
	Muy buena y cubierta (U-3)	403,02	408,49	5,47
	<b>Precio medio ponderado Categoría U</b>	403,94	409,97	6,03
	Buena y poco cubierta (R-2)	390,09	396,78	6,69
	Buena y cubierta (R-3)	389,97	391,04	1,07
	<b>Precio medio ponderado Categoría R</b>	390,03	394,10	4,07
	Menos buena y poco cubierta(O-2)	367,52	356,82	-10,70
Menos buena y cubierta (O-3)	367,58	363,92	-3,65	
<b>Precio medio ponderado Categoría O</b>	367,54	359,24	-8,30	
<b>Categoría D: Canales de hembras que hayan parido</b>	Mediocre y poco cubierta (P-2)	214,78	221,36	6,57
	Mediocre y cubierta (P-3)	240,64	242,62	1,98
	<b>Precio medio ponderado Categoría P</b>	216,49	222,76	6,27
	Buena y cubierta (R-3)	277,62	275,14	-2,48
	Buena y grasa (R-4)	329,16	321,22	-7,95
	<b>Precio medio ponderado Categoría R</b>	294,94	290,62	-4,32
	Menos buena y poco cubierta(O-2)	234,32	231,77	-2,55
Menos buena y cubierta (O-3)	240,80	233,89	-6,92	
Menos buena y grasa (O-4)	264,68	266,33	1,64	
<b>Precio medio ponderado Categoría O</b>	240,50	236,23	-4,27	
<b>Categoría E: Canales de otras hembras (de 12 meses ó más)</b>	Muy buena y poco cubierta (U-2)	416,84	416,92	0,09
	Muy buena y cubierta (U-3)	411,60	407,48	-4,12
	<b>Precio medio ponderado Categoría U</b>	412,52	409,15	-3,37
	Buena y poco cubierta (R-2)	393,99	380,91	-13,08
	Buena y cubierta (R-3)	397,66	395,05	-2,61
	Buena y grasa (R-4)	390,92	379,40	-11,51
	<b>Precio medio ponderado Categoría R</b>	396,86	392,74	-4,12
Menos buena y poco cubierta(O-2)	342,27	343,40	1,13	
Menos buena y cubierta (O-3)	346,71	351,45	4,74	
Menos buena y grasa (O-4)	359,78	361,46	1,68	
<b>Precio medio ponderado Categoría O</b>	346,04	350,09	4,05	
<b>Categoría Z: Canales de animales desde 8 a menos de 12 meses</b>	Muy buena y poco cubierta (U-2)	419,00	419,55	0,55
	Muy buena y cubierta (U-3)	412,06	411,49	-0,57
	<b>Precio medio ponderado Categoría U</b>	415,33	415,29	-0,04
	Buena y poco cubierta (R-2)	402,50	404,29	1,79
	Buena y cubierta (R-3)	397,89	398,18	0,29
	<b>Precio medio ponderado Categoría R</b>	399,12	399,82	0,69
	Menos buena y poco cubierta(O-2)	343,69	343,20	-0,49
Menos buena y cubierta (O-3)	359,52	352,00	-7,51	
<b>Precio medio ponderado Categoría O</b>	350,29	346,87	-3,42	



**I-6 PRECIOS EN MERCADOS REPRESENTATIVOS VACUNO Y OVINO**
**2.-PRECIO MEDIO NACIONAL DEL BOVINO (Euro/100 kg)**

<b>BOVINO VIVO</b>	Semana 14-20/05 2018	Semana 21-27/05 2018	<b>Variación</b> €
Machos hasta 480 Kg. vivo	233,07	232,33	-0,74
Machos de más de 480 kg. vivo	212,20	211,58	-0,62
Hembras que hayan parido	99,91	99,91	0,00
Otras hembras de hasta 380 Kg. vivo	229,99	229,29	-0,69
Otras hembras de más de 380 Kg. vivo	218,80	217,92	-0,88

**3.-PRECIO MEDIO NACIONAL DE OTROS ANIMALES DE LA ESPECIE BOVINA ( (R(UE) No 807/2013) ).**

<b>OTROS BOVINOS</b>	Semana 14-20/05 2018	Semana 21-27/05 2018	<b>Variación</b> €
Terneros de ocho días a cuatro semanas tipo cruzado	183,87	183,18	-0,69
tipo frisón/país	131,70	135,05	3,35
<i>Media ponderada nacional (Euro/Cabeza)</i>	157,79	159,12	1,33
Bovinos ligeros comprendidos entre seis y doce meses			
<i>Media ponderada nacional (Euro/100 kg Vivo)</i>	271,33	272,26	0,93

**B) CORDEROS**
**1.-PRECIOS MEDIOS NACIONALES DE CANALES DE OVINO FRESCAS O REFRIGERADAS R(CE) N° 315/2002  
Euro/100 kg Canal**

<b>CORDEROS I y II</b>	Semana 14-20/05 2018	Semana 21-27/05 2018	<b>Variación</b> €
Corderos I (12 a 13 kg/canal)	568,62	568,80	0,18
Corderos II (13,1 a 16 kg/canal)	521,60	521,78	0,18
<i>Media ponderada</i>	545,11	545,29	0,18

**2.-PRECIOS MEDIOS DE CANALES DE OVINO FRESCAS O REFRIGERADAS EN LOS MERCADOS NACIONALES  
REPRESENTATIVOS PARA LA C.E.**

<b>MERCADO REPRESENTATIVO</b> Cordero 9-19 kg	Semana 14-20/05 2018	Semana 21-27/05 2018	<b>Variación</b> €
Barcelona	620,92	621,44	0,52
Madrid	610,08	630,08	20,00
Valencia	689,29	689,34	0,05
Albacete	544,77	544,77	0,00
Extremadura	558,12	558,12	0,00
Segovia	561,57	561,57	0,00
Toledo	543,62	543,62	0,00
Zaragoza	569,33	569,33	0,00
<i>Media ponderada</i>	565,04	565,24	0,20

**PRECIOS EN MERCADOS REPRESENTATIVOS - PRODUCTOS GANADEROS**

**D-1)-CANAL PORCINO CAPA BLANCA**  
**CLASIFICACIÓN EUROP (R(CE) No 1249/2008 y R(UE) No 148/2014)**  
**Euro/100 kg Canal**

	Clase S			Clase E			Clase U		
	Semana 14-20/05 2018	Semana 21-27/05 2018	Variación €	Semana 14-20/05 2018	Semana 21-27/05 2018	Variación €	Semana 14-20/05 2018	Semana 21-27/05 2018	Variación €
<b>PRECIO MEDIO NACIONAL</b>	146,14	147,46	1,32	141,36	141,56	0,20	146,29	146,89	0,60

	Clase R			Clase O			Clase P		
	Semana 14-20/05 2018	Semana 21-27/05 2018	Variación €	Semana 14-20/05 2018	Semana 21-27/05 2018	Variación €	Semana 14-20/05 2018	Semana 21-27/05 2018	Variación €
<b>PRECIO MEDIO NACIONAL</b>	146,70	147,89	1,19	143,87	145,29	1,43	135,98	134,40	-1,59

**D-2)-PORCINO CEBADO**

Euros/kg vivo

MERCADO REPRESENTATIVO	SELECTO			NORMAL			GRASO		
	Semana 14-20/05 2018	Semana 21-27/05 2018	Variación €	Semana 14-20/05 2018	Semana 21-27/05 2018	Variación €	Semana 14-20/05 2018	Semana 21-27/05 2018	Variación €
Albacete	--	--	--	--	--	--	--	--	--
Barcelona	--	--	--	1,22	1,22	0,00	1,19	1,19	0,00
Huesca	1,18	1,18	0,00	1,16	1,16	0,00	1,14	1,14	0,00
Lleida	1,17	1,18	0,01	1,16	1,16	0,01	1,14	1,15	0,01
Murcia	1,23	1,23	0,00	1,22	1,22	0,00	1,21	1,21	0,00
Pontevedra	1,21	1,21	0,00	1,18	1,18	0,00	1,54	1,54	0,00
Salamanca	1,16	1,16	0,01	1,14	1,16	0,01	1,32	1,32	0,01
Segovia	1,17	1,19	0,02	1,16	1,18	0,02	1,33	1,34	0,00
Zaragoza	1,20	1,21	0,01	1,16	1,16	0,01	1,14	1,15	0,01

**PRECIOS EN MERCADOS REPRESENTATIVOS - PRODUCTOS GANADEROS - PORCINO****E) - PORCINO PRECOZ  
LECHONES, OTRAS CALIDADES.**

Euro/100 Kg vivo

<b>Cerdas de Desvieje</b>	Semana 14-20/05 2018	Semana 21-27/05 2018	<b>Variación €</b>
Cerdas de Desvieje	52,95	53,80	0,84
<b>CERDOS CEBADOS</b>			
Categoría U	112,65	113,10	0,46
<b>LECHONES</b>			
Lleida.Base 20kg de peso.	192,50	182,50	-10,00
Segovia.Base 20kg de peso.	235,00	225,00	-10,00
Media nacional. Calidad Normal. Base 20 kg de peso	210,84	200,84	-10,00

**F) - TRONCO IBÉRICO**

Euro/100 Kg vivo

<b>TOSTONES</b>	Semana 14-20/05 2018	Semana 21-27/05 2018	<b>Variación €</b>
De 5 a 9 kilos	321,43	311,43	-10,00
De 9 a 12 kilos	614,29	583,57	-30,72
<b>LECHONES</b>			
Lechón Ibérico Cruzado Base 23 kg	489,93	479,96	-9,97
<b>MARRANOS</b>			
Marranos Ibéricos de 35 a 60 kg	353,65	350,56	-3,09
<b>PRIMALES</b>			
Primales Ibéricos de 60 a 100 kg	--	--	--
<b>CERDO CEBADO</b>			
Cerdo Cebado (Intensivo)	220,31	218,15	-2,15
Cerdo Cebado de Campo (Extensivo)	225,49	226,55	1,06
Cerdo Cebado de Bellota 100% Ibérico	--	--	--
<b>DESVEJE</b>			
Reproductores de desvieje	130,44	130,44	0,00
<b>REPRODUCTORES</b>			
Reproductores >6 meses	374,50	374,50	0,00
<b>CASTRONAS</b>			
Castronas	104,35	104,35	0,00

Denominaciones de acuerdo con la Norma de Calidad (RD 4/2014)

## PRECIOS DE MERCADO. PAÍSES MIEMBROS UE

Semana 20 (del 14 al 20 de mayo). Año 2018

1.- PRECIO MEDIO NACIONAL DE LAS CANALES DE BOVINO PESADO SEGÚN MODELO DE CLASIFICACIÓN (R(CE) No 1308/2013. Annex IV. A)  
(Commission Regulation - R 2017/1185 Art. 11 - Annex I.6)  
(Euros/100 kg)

CATEGORIA	CLASE DE CONFORMACIÓN Y DE ESTADO DE ENGRASAMIENTO	Alemania (DE)	Irlanda (IE)	España (ES)	Francia (FR)	Italia (IT)	Polonia (PL)	Portugal (PT)	Reino Unido (UK)	UE-28	% España / UE
Categoría A: Canales de machos jóvenes sin castrar de más de 12 y menos 24 meses	Muy buena y poco cubierta (U-2)	388,4	411,9	<b>405,0</b>	406,0	409,1	338,4	405,7	413,8	<b>398,7</b>	<b>1,6</b>
	Muy buena y cubierta (U-3)	384,6	412,5	<b>403,0</b>	387,0	407,2	341,4	401,6	417,5	<b>391,6</b>	<b>2,9</b>
	Buena y poco cubierta (R-2)	383,7	401,2	<b>390,1</b>	377,0	385,9	333,3	380,5	403,4	<b>374,9</b>	<b>4,1</b>
	Buena y cubierta (R-3)	380,4	402,3	<b>390,0</b>	371,0	379,6	334,0	386,5	408,5	<b>377,9</b>	<b>3,2</b>
	Menos buena y poco cubierta (O-2)	352,3	378,5	<b>367,5</b>	336,0	321,3	325,1	351,3	364,0	<b>345,3</b>	<b>6,4</b>
	Menos buena y cubierta (O-3)	358,3	383,6	<b>367,6</b>	332,0	339,4	326,3	371,9	375,9	<b>352,9</b>	<b>4,2</b>
	<b>Categoría A</b>	<b>376,7</b>	<b>401,0</b>	<b>393,2</b>	<b>377,5</b>	<b>402,2</b>	<b>329,3</b>	<b>384,6</b>	<b>395,3</b>	<b>376,7</b>	<b>4,4</b>
Categoría D: Hembras paridas	Buena y cubierta (R-3)	338,3	368,1	<b>277,6</b>	372,0	324,8	305,9	251,9	353,7	<b>348,9</b>	<b>-20,4</b>
	Buena y grasa (R-4)	340,6	366,1	<b>329,2</b>	355,0	333,1	307,8	264,6	350,5	<b>338,1</b>	<b>-2,6</b>
	Menos buena y poco cubierta (O-2)	310,8	332,0	<b>234,3</b>	332,0	284,1	282,6	221,5	315,1	<b>284,1</b>	<b>-17,5</b>
	Menos buena y cubierta (O-3)	316,4	345,2	<b>240,8</b>	322,0	308,9	294,7	223,6	328,9	<b>304,9</b>	<b>-21,0</b>
	Menos buena y grasa (O-4)	321,4	345,3	<b>264,7</b>	312,0	312,9	295,4	237,4	329,3	<b>317,0</b>	<b>-16,5</b>
	Mediocre y poco cubierta (P-2)	258,0	312,9	<b>214,8</b>	271,0	259,5	252,2	213,4	279,0	<b>256,1</b>	<b>-16,1</b>
	Mediocre y cubierta (P-3)	269,2	335,7	<b>240,6</b>	296,0	280,1	274,9	218,6	298,9	<b>292,7</b>	<b>-17,8</b>
<b>Categoría D</b>	<b>307,0</b>	<b>341,5</b>	<b>247,3</b>	<b>324,9</b>	<b>279,1</b>	<b>284,4</b>	<b>222,2</b>	<b>318,2</b>	<b>300,7</b>	<b>-17,8</b>	
Categoría E: Hembras de más de 12 meses	Muy buena y poco cubierta (U-2)	386,4	431,8	<b>416,8</b>	440,0	447,3	330,0	404,3	426,2	<b>435,0</b>	<b>-4,2</b>
	Muy buena y cubierta (U-3)	382,0	433,6	<b>411,6</b>	441,0	462,0	323,2	404,7	434,1	<b>427,2</b>	<b>-3,7</b>
	Buena y poco cubierta (R-2)	380,3	412,0	<b>394,0</b>	380,0	428,6	318,8	396,5	416,7	<b>385,3</b>	<b>2,2</b>
	Buena y cubierta (R-3)	376,9	418,7	<b>397,7</b>	390,0	441,2	325,8	383,3	423,3	<b>393,1</b>	<b>1,2</b>
	Buena y grasa (R-4)	371,4	418,7	<b>390,9</b>	376,0	396,0	325,1	382,9	424,6	<b>410,8</b>	<b>-4,8</b>
	Menos buena y poco cubierta (O-2)	304,3	386,9	<b>342,3</b>	314,0	290,0	305,2	363,0	379,4	<b>315,8</b>	<b>8,4</b>
	Menos buena y cubierta (O-3)	319,2	401,5	<b>346,7</b>	327,0	307,6	310,1	349,7	400,9	<b>347,3</b>	<b>-0,2</b>
	Menos buena y grasa (O-4)	321,8	402,3	<b>359,8</b>		340,7	310,6	284,4	409,7	<b>387,5</b>	<b>-7,2</b>
<b>Categoría E</b>	<b>359,0</b>	<b>414,4</b>	<b>400,8</b>	<b>403,7</b>	<b>448,9</b>	<b>314,8</b>	<b>381,9</b>	<b>418,8</b>	<b>394,7</b>	<b>1,5</b>	
Categoría Z: Canales de machos y hembras de más de 8 y menos de 12 meses	Muy buena y poco cubierta (U-2)			<b>419,0</b>		481,4	334,4	408,2		<b>433,4</b>	<b>-3,3</b>
	Muy buena y cubierta (U-3)			<b>412,1</b>		405,5		402,7	453,6	<b>411,1</b>	<b>0,2</b>
	Buena y poco cubierta (R-2)			<b>402,5</b>		427,1	337,0	375,5		<b>398,7</b>	<b>1,0</b>
	Buena y cubierta (R-3)			<b>397,9</b>		424,3	294,0	387,2	226,8	<b>395,5</b>	<b>0,6</b>
	Menos buena y poco cubierta (O-2)			<b>343,7</b>		442,3	308,3	338,5	349,0	<b>343,6</b>	<b>0,0</b>
	Menos buena y cubierta (O-3)			<b>359,5</b>		375,0	326,5	371,8	349,1	<b>351,6</b>	<b>2,2</b>
	<b>Categoría Z</b>			<b>380,5</b>		<b>454,1</b>	<b>314,3</b>	<b>359,4</b>	<b>335,6</b>	<b>377,0</b>	<b>0,9</b>

[https://ec.europa.eu/agriculture/market-observatory/meat/beef/weekly-carcase-prices\\_en](https://ec.europa.eu/agriculture/market-observatory/meat/beef/weekly-carcase-prices_en)

2.- PRECIO MEDIO NACIONAL DE ANIMALES VIVOS DE LA ESPECIE BOVINA  
(Commission Regulation - R 2017/1185 Art. 11 - Annex I.6)

CATEGORIA	Alemania (DE)	Irlanda (IE)	España (ES)	Francia (FR)	Italia (IT)	Polonia (PL)	Reino Unido (UK)	UE-28	% España / UE
Bovinos de mas de 6 y menos de 12 meses (Euros/kg vivo) (Media ponderada Frison y Cruzado)	1,95	2,36	<b>2,71</b>	2,76	2,93	2,20	2,14	<b>2,41</b>	<b>12,65</b>
Terneros de 8 días a 4 semanas (Euros/cabeza):									
	. FRISON/PAIS	136,24	149,70	<b>131,70</b>	126,00	152,82	144,02	70,71	<b>131,08</b>
. CRUZADO	205,20	196,17	<b>183,87</b>	250,00	284,37	199,42	261,64	<b>234,53</b>	<b>-21,60</b>

[https://ec.europa.eu/agriculture/market-observatory/meat/beef/weekly-live-prices\\_en](https://ec.europa.eu/agriculture/market-observatory/meat/beef/weekly-live-prices_en)

Semana 20 (del 14 al 20 de mayo). Año 2018

## B) OVINO

PRECIOS MEDIOS NACIONALES DE LAS CANALES DE LA ESPECIE OVINA, SEGÚN MODELO DE CLASIFICACIÓN (R(CE) No 1308/2013. Annex IV. C)  
(Commission Regulation - R 2017/1185 Art. 11 - Annex I.6 )  
(EUROS\100 kg CANAL)

CATEGORIA	Bélgica (BE)	Alemania (DE)	España (ES)	Francia (FR)	Irlanda (IE)	Italia (IT)	Holanda (NL)	Polonia (PL)	Portugal (PT)	Reino Unido (UK)	UE-28	% España / UE
Canales de Corderos Pesados (>13 kg)	616,10	594,66	<b>521,60</b>	630,00	611,62	499,00	653,45	376,14		654,74	<b>622,68</b>	<b>-16,23</b>
Canales de Corderos Ligeros (<13 kg)			<b>568,62</b>			501,00		(*)	530,00		<b>511,57</b>	<b>11,15</b>

CATEGORIA	Bulgaria (BG)	Estonia (EE)	Grecia (EL)	Croacia (HR)	Letonia (LV)	Hungría (HU)	Rumanía (RO)	Eslovenia (SI)	Eslovaquia (SK)	UE-28	% Croacia/UE
Canales de Corderos Pesados (>13 kg)		c		<b>576,95</b>	377,95		222,34			<b>622,68</b>	<b>-7,34</b>
Canales de Corderos Ligeros (<13 kg)	626,25	(*)	(*)	<b>516,58</b>	345,63	503,03	(*)	524,77	(*)	<b>511,57</b>	<b>0,98</b>

(\*) Data unavailable

c Confidential

[https://ec.europa.eu/agriculture/sheep-goats/presentations\\_en](https://ec.europa.eu/agriculture/sheep-goats/presentations_en)

## C) PORCINO

PRECIOS MEDIOS NACIONALES DE LAS CANALES DE LA ESPECIE PORCINA, SEGÚN MODELO DE CLASIFICACIÓN (R(CE) No 1308/2013. Annex IV. B)  
(Commission Regulation - R 2017/1185 Art. 11 - Annex I.6 )  
(EUROS\100 kg CANAL)

CATEGORIA	Bélgica (BE)	Alemania (DE)	España (ES)	Francia (FR)	Irlanda (IE)	Italia (IT)	Holanda (NL)	Polonia (PL)	Portugal (PT)	Reino Unido (UK)	UE-28	% España / UE
Porcino. Clase S (>60% magro)	124,40	147,62	<b>146,14</b>	138,00	139,95		126,14	138,86	164,00	170,59	<b>143,59</b>	<b>1,77</b>
Porcino. Clase E (60-55% magro)	114,80	144,15	<b>141,36</b>	130,00	140,25	(*)	125,00	136,08	165,00	167,12	<b>140,72</b>	<b>0,45</b>
Porcino. Clase R (50-45% magro)		116,14	<b>146,70</b>			172,69				164,07	<b>152,34</b>	<b>-3,70</b>
Lechones (Euros/unidad)	41,00	49,80	<b>42,17</b>	32,00		97,35	33,50	42,24	41,00	60,82	<b>46,70</b>	<b>-9,70</b>

(\*) Data unavailable

[https://ec.europa.eu/agriculture/market-observatory/meat/pigmeat/statistics\\_en](https://ec.europa.eu/agriculture/market-observatory/meat/pigmeat/statistics_en)

## D) POLLOS Y HUEVOS

PRECIO MEDIO NACIONAL DE CANALES DE POLLOS (65% RENDIMIENTO), Y DE HUEVOS (MEDIA DE LAS CLASES L Y M)  
(Commission Regulation - R 2017/1185 Art. 11 - Annex I.8 (Eggs) y Annex I.9 (chicken))

CATEGORIA	Bélgica (BE)	Alemania (DE)	España (ES)	Francia (FR)	Irlanda (IE)	Italia (IT)	Holanda (NL)	Polonia (PL)	Portugal (PT)	Reino Unido (UK)	UE-28	% España / UE
Pollos. 65% de rendimiento (Euros/100kg canal)	174,00	274,00	<b>163,38</b>	230,00	96,04	217,50	176,00	132,32	167,00	(*)	<b>187,89</b>	<b>-13,05</b>
Huevos. Media Clases L y M (Euros/100 kg)	91,44	112,78	<b>89,40</b>	114,27	150,46	177,38	90,00	(*)	120,37	(*)	<b>119,13</b>	<b>-24,96</b>

(\*) Data unavailable

[https://ec.europa.eu/agriculture/poultry/presentations\\_en](https://ec.europa.eu/agriculture/poultry/presentations_en)
[https://ec.europa.eu/agriculture/eggs/presentations\\_en](https://ec.europa.eu/agriculture/eggs/presentations_en)



GOBIERNO  
DE ESPAÑA

MINISTERIO  
DE AGRICULTURA Y PESCA,  
ALIMENTACIÓN Y MEDIO AMBIENTE