

PRECIOS COYUNTURALES



SEMANA 19 – 2019

Del 6 al 12 de mayo



SUBSECRETARÍA

Subdirección General de Análisis, Coordinación y
Estadística

sgestadi@mapama.es

<http://www.mapama.gob.es/es/estadistica/temas/default.aspx>

Publicación elaborada por la
Subsecretaría
Subdirección General de Análisis, Coordinación y Estadística

**MINISTERIO
DE AGRICULTURA, PESCA
Y ALIMENTACIÓN**

© Ministerio de Agricultura, Pesca y Alimentación
Secretaría General Técnica
Centro de Publicaciones
Catálogo de Publicaciones de la Administración General del Estado:
<http://publicacionesoficiales.boe.es/>

N.I.P.O.: 003190900

Se permite la utilización, copia o reproducción de los datos de este Boletín siempre que se cite expresamente su procedencia.

Índice:

	PÁGINA
PRECIOS MEDIOS NACIONALES.....	4
PRECIOS MEDIOS NACIONALES DE PRODUCTOS AGRÍCOLAS.....	4 - 6
PRECIOS MEDIOS NACIONALES DE PRODUCTOS GANADEROS.....	7 - 8
PRECIOS EN MERCADOS REPRESENTATIVOS DE CEREALES, VINOS Y ACEITES.....	9
PRECIOS MEDIOS EN MERCADOS REPRESENTATIVOS DE CEREALES.....	9 - 11
PRECIOS MEDIOS EN MERCADOS REPRESENTATIVOS DE VINOS.....	12
PRECIOS MEDIOS EN MERCADOS REPRESENTATIVOS DE ACEITES.....	13
PRECIOS DE PRODUCCIÓN DE FRUTAS Y HORTALIZAS EN EL MERCADO INTERIOR.....	14
PRECIOS DE PRODUCCIÓN EN EL MERCADO INTERIOR: FRUTAS.....	14
PRECIOS DE PRODUCCIÓN EN EL MERCADO INTERIOR: PRODUCTOS HORTÍCOLAS.....	16 - 17
PRECIOS REPRESENTATIVOS DE PRODUCTOS GANADEROS.....	18
PRECIOS REPRESENTATIVOS DE PRODUCTOS GANADEROS: BOVINO.....	18
PRECIOS REPRESENTATIVOS DE PRODUCTOS GANADEROS: OVINO.....	19
PRECIOS REPRESENTATIVOS DE PRODUCTOS GANADEROS: PORCINO.....	20 - 21



1. PRECIOS MEDIOS NACIONALES

1.1. PRECIOS MEDIOS NACIONALES DE PRODUCTOS AGRÍCOLAS

1.1.1. Precios Medios Nacionales de Cereales, Oleaginosas, Proteaginosas, Vinos y Aceites.					
PRODUCTOS AGRÍCOLAS (especificaciones)		Semana 18 29/04-5/05	Semana 19 06-12/05	Variación semanal euros	Variación semanal %
CEREALES					
(1)	Trigo blando panificable (€/t)	190,06	188,14	-1,92	-1,01
(1)	Trigo duro (€/t)	214,34	214,34	0,00	0,00
(1)	Cebada pienso (€/t)	177,49	175,82	-1,67	-0,94
(1)	Cebada malta (€/t)	188,97	187,79	-1,18	-0,62
(1)	Maíz grano (€/t)	179,04	178,58	-0,46	-0,26
(4)	Arroz cáscara (€/t)	324,10	324,08	-0,02	-0,01
(4)	Arroz blanco (€/t)	524,50	524,50	0,00	0,00
(4)	Arroz blanco vaporizado (€/t)	623,22	623,22	0,00	0,00
ALFALFA, PIPA DE GIRASOL, COLZA Y GUI SANTES					
(1)	Alfalfa (€/t)	181,91	179,86	-2,05	-1,13
(1)	Pipa de girasol 9-2-44 (€/t)	307,73	307,73	-0,00	0,00
(1)	Pipa de girasol alto oleico (€/t)	355,38	358,13	2,75	0,77
(4)	Colza grano (€/t)	318,43	317,63	-0,80	-0,25
(4)	Guisantes secos (€/t)	208,41	208,19	-0,22	-0,11
VINOS					
(2)	Vino blanco sin DOP/IGP (€/hectolitro)	26,16	26,26	0,10	0,38
(2)	Vino tinto sin DOP/IGP, 12 p. color (€/hectolitro)	37,88	36,80	-1,08	-2,86
(2)	Vino con DOP/IGP blanco RUEDA (€/hectolitro)	(*) 202,39	(**) 202,39	0,00	0,00
(2)	Vino con DOP/IGP tinto RIOJA (€/hectolitro)	(*) 240,30	(**) 142,45	-97,85	-40,72
ACEITES VEGETALES					
(3)	Aceite de oliva virgen extra < 0,8° (€/100 kg)	236,29	238,33	2,04	0,86
(3)	Aceite de oliva virgen, de 0,8° a 2° (€/100 kg)	210,30	209,67	-0,63	-0,30
(3)	Aceite de oliva lampante > 2° (€/100 kg)	193,18	192,57	-0,61	-0,32
(3)	Aceite de oliva refinado (€/100 kg) (***)	195,88	195,88	0,00	0,00
(3)	Aceite de oliva orujo crudo (€/100 kg) (****)	78,17	78,17	0,00	0,00
(3)	Aceite de oliva orujo refinado (€/100 kg) (****)	111,21	111,21	0,00	0,00
(3)	Aceite de girasol refinado (€/100 kg) (*****)	72,42	72,42	-0,00	0,00

Posición comercial:

(1) Entrada industria; (2) Salida bodega; (3) Salida almazara; (4) Granel sobre almacén

(*) (**) En los vinos con DOP/IGP los precios son mensuales. (*) Precios Marzo 2019. (**) Precio Abril 2019.

(***) Aceite de oliva refinado. Valores media aritmética de Córdoba, Jaén, Sevilla y Tarragona

(****) Aceites de orujo crudo y orujo refinado. Valores media aritmética de Córdoba, Jaén y Tarragona.

(*****) Aceite de girasol refinado. Valores media aritmética de Córdoba, Sevilla y Tarragona.

COMENTARIOS DE MERCADO

• **CEREALES** (▼=): Esta semana se registraron descensos generalizados en las cotizaciones semanales de los cereales grano, destacando el (-1,01%) anotado en el **trigo blando panificable**, el (-0,94%) de la **cebada pienso**, el (-0,62%) de la **cebada malta**, el (-0,26%) del **maíz grano** y la estabilidad en el precio del **trigo duro** (0,00%). En cuanto al arroz, los precios apenas sufrieron variaciones (-0,01% en el **arroz cáscara** y 0,00% en **arroz blanco** y en el **blanco vaporizado**).

• **ALFALFA, PIPA DE GIRASOL, COLZA Y GUI SANTES** (▼=▲): Descenso de las cotizaciones de **alfalfa** (-1,13%), de la **colza en grano** (-0,25%) y de los **guisantes secos** (-0,11%). Subida del 0,77% en los precios de la **pipa de girasol alto oleico** y estabilidad en los de la **pipa de girasol (9-2-44)** (0,00%).

• **VINOS** (▲▼): Subida del 0,38% semanal en la cotización del **vino blanco** sin DOP/IGP y bajada del (-2,86%) en la del **vino tinto sin DOP/IGP de 12 puntos de color**.

Respecto de los vinos con DOP/IGP de la vendimia 2018 el **blanco RUEDA** mantiene las cotizaciones del pasado mes de Marzo; mientras que el **tinto RIOJA** ha finalizado su fase de calificación y ha empezado a comercializarse, con un descenso significativo del (-40,72%) respecto de las últimas cotizaciones de la campaña precedente.

• **ACEITES VEGETALES** (▼=▲): Comportamiento dispar en las cotizaciones semanales de los **aceites de oliva** (0,86% en el **aceite virgen extra**, 0,00% en el **aceite de orujo crudo**, 0,00% en el **aceite de orujo refinado**, 0,00% en el de **oliva refinado**, -0,32% en el **aceite lampante** y -0,30% en el **aceite virgen**. El precio de **aceite de girasol refinado** no varía.

1.1.2. Precios Medios Nacionales en Origen de Frutas y Hortalizas					
PRODUCTOS AGRÍCOLAS (especificaciones)		Semana 18 29/04-05/05	Semana 19 06-12/05	Variación semanal euros	Variación semanal %
FRUTAS					
(4)	Limón (€/100 kg)	27,76	29,73	1,97	7,10
(4)	Naranja (€/100 kg)	14,15	13,87	-0,28	-2,00
(4)	Manzana Golden (€/100 kg)	35,00	35,00	0,00	0,00
(4)	Aguacate (€/100 kg)	186,49	186,49	0,00	0,00
(4)	Albaricoque (€/100 kg)	-	50,00	-	-
(4)	Cereza (€/100 kg)	-	212,00	-	-
(4)	Melocotón (€/100 kg)	-	59,40	-	-
(4)	Níspero (€/100 kg)	114,84	103,99	-10,85	-9,45
(4)	Plátano (€/100 kg)	25,38	26,39	1,01	3,98
HORTALIZAS					
(4)	Acelga (€/100kg)	49,57	49,77	0,20	0,40
(4)	Ajo (€/100kg)	163,00	163,00	0,00	0,00
(4)	Alcachofa (€/100kg)	46,63	42,93	-3,70	-7,93
(4)	Berenjena (€/100 kg)	31,42	31,44	0,02	0,06
(4)	Calabacín (€/100 kg)	19,31	19,40	0,09	0,49
(4)	Cebolla (€/100 kg)	44,63	44,76	0,13	0,29
(4)	Champiñón (€/100kg)	149,99	149,99	0,00	0,00
(4)	Coliflor (€/100kg)	35,31	36,17	0,85	2,42
(4)	Col-repollo (€/100kg)	36,33	37,91	1,58	4,35
(4)	Escarola (€/100kg)	40,22	45,11	4,89	12,16
(4)	Espárrago (€/100kg)	214,50	196,27	-18,24	-8,50
(4)	Fresa (€/100 kg)	77,00	75,00	-2,00	-2,60
(4)	Haba verde (€/100 kg)	88,45	92,54	4,10	4,63
(4)	Judía verde tipo plana (€/100 kg)	158,83	167,43	8,60	5,42
(4)	Lechuga Romana (€/100 ud)	20,59	19,45	-1,14	-5,52
(4)	Pepino (€/100 kg)	19,79	21,75	1,96	9,89
(4)	Pimiento verde tipo italiano (€/100 kg)	100,54	90,04	-10,50	-10,45
(4)	Tomate liso (€/100 kg)	42,69	42,96	0,27	0,63
(4)	Zanahoria (€/100 kg)	48,40	57,81	9,41	19,44
(4)	Patata (€/100 kg)	47,20	44,84	-2,37	-5,01

Posición comercial:

(4) Granel: sobre árbol, finca, almacén, agricultor, alhóndiga, lonja

COMENTARIOS DE MERCADO

- **CÍTRICOS (▲▼):** Se mantienen las tendencias apuntadas la semana pasada en la variación de los precios medios en origen de los cítricos de referencia aún en campaña: sube el **limón** (7,10%) que sigue impulsado por la entrada en comercialización de la variedad Verna, y desciende ligeramente la **naranja tipo Navel** (-2%), que permanece en niveles de muy inferiores, casi un 60%, a los registrados en la misma semana de 2018.
- **FRUTAS DE PEPITA (=):** Repetición en la cotización media nacional de la **manzana Golden**.
- **FRUTAS DE HUESO:** Se inician las campañas de **albaricoque**, **cereza** y **melocotón**, parece que, en principio, a falta de ver cómo van evolucionando los mercados en origen durante las próximas semanas, a precios sensiblemente inferiores a los del comienzo de la campaña de 2018.
- Sin variaciones destacables en el precio en origen del **plátano canario** (3,98%), no se mueve el del **aguacate** y vuelve a bajar el del **níspero** (-9,45%).
- **HORTALIZAS (▲▼):** Al igual que la anterior, esta semana tampoco se han registrado, en general, grandes variaciones relativas, para lo que suele ser habitual, en las cotizaciones de los hortícolas en seguimiento. Las mayores subidas se observan en **zanahoria** (19,44%) —impulsada principalmente desde los mercados gaditanos— y **escarola** (12,16%), mientras que solo el **pimiento verde italiano** (-10,45%) experimenta un descenso de magnitud superior, por poco, al 10%. Se observa también esta semana un retroceso en la cotización media en origen de la **patata** (-5,01%), en buena parte motivado por los descensos en los mercados sevillanos.

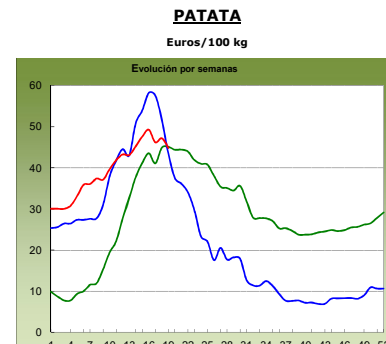
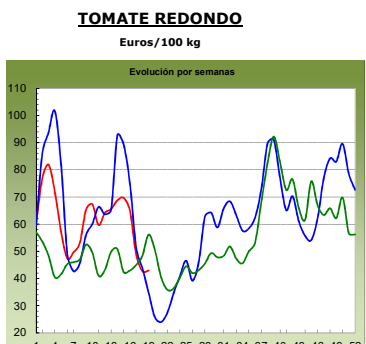
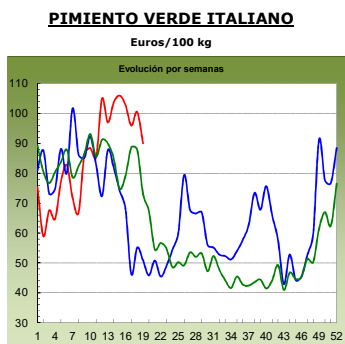
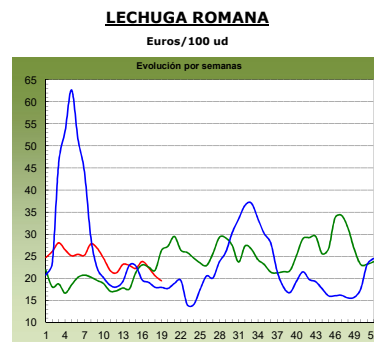
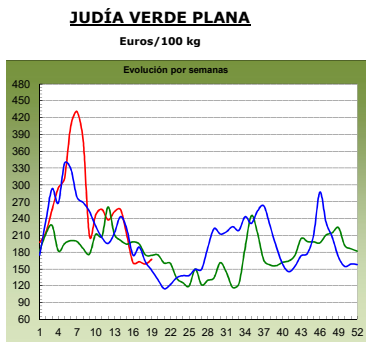
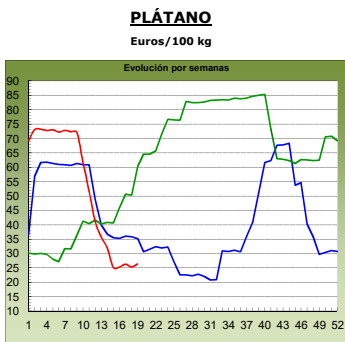
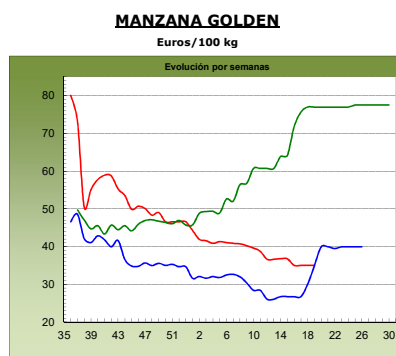
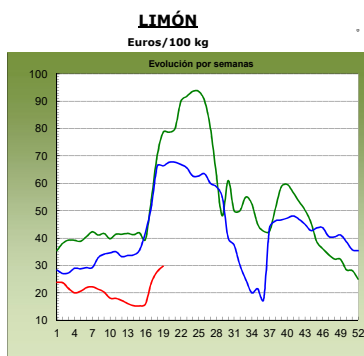
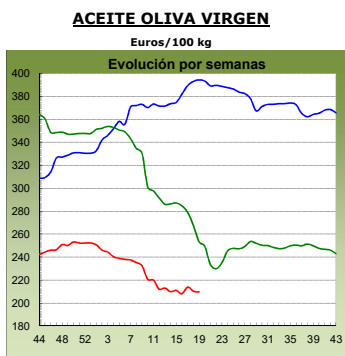
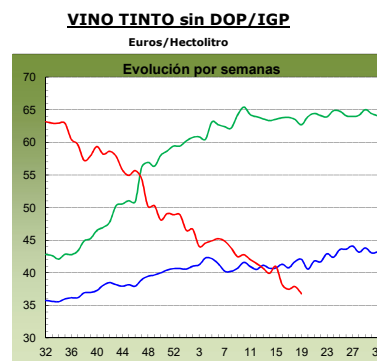
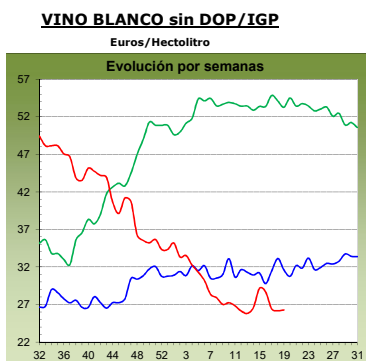
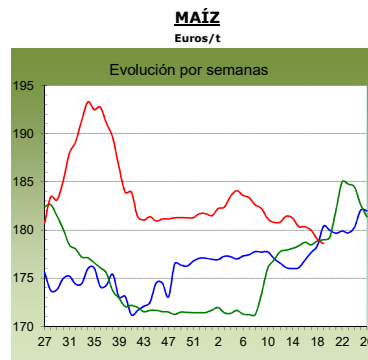
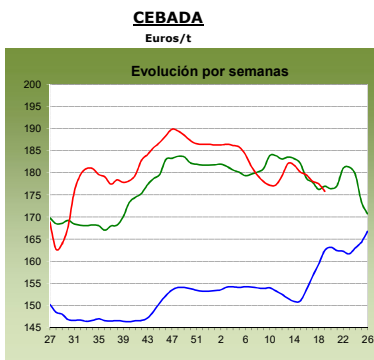
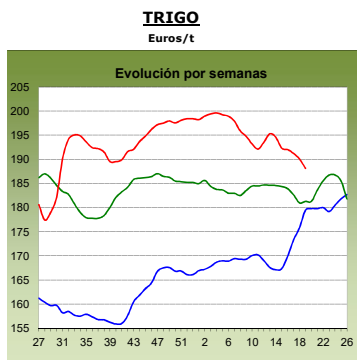

2017
antepenúltima campaña

2018
penúltima campaña

2019
última campaña

1.2. PRECIOS MEDIOS NACIONALES DE PRODUCTOS GANADEROS

1.2.1. Precios Medios Nacionales de Productos Ganaderos					
PRODUCTOS GANADEROS (especificaciones)		Semana 18 29/04-05/05	Semana 19 06-12/05	Variación semanal euros	Variación semanal %
VACUNO					
(5)	Ternera, 180-300 kilos (€/100 kg canal)	384,28	384,07	-0,21	-0,05
(5)	Machos de 12 a 24 meses (Clase R) (€/100 kg canal)	367,27	374,82	7,55	2,06
(5)	Animales de 8 a 12 meses (Clase R) (€/100 kg canal)	387,82	392,39	4,57	1,18
(5)	Bovino vivo, conjunto categorías (€/100 kg vivo)	197,92	197,86	-0,06	-0,03
CORDERO					
(5)	Corderos 9-19 kilos (€/100 kg canal)	573,38	571,07	-2,31	-0,40
(5)	Corderos 12-16 kilos (€/100 kg canal)	551,57	550,30	-1,27	-0,23
(5)	Corderos Ligeros (12-13 kilos) (€/100 kg canal)	571,18	568,89	-2,29	-0,40
(5)	Corderos Pesados (13-16 kilos) (€/100 kg canal)	531,96	531,70	-0,26	-0,05
PORCINO					
(5)	Porcino >60% magro (Clase S) (€/100 kg canal)	172,13	171,19	-0,94	-0,55
(5)	Porcino 60-55% magro (Clase E) (€/100 kg canal)	164,83	165,47	0,64	0,39
(5)	Porcino 55-50% magro (Clase U) (€/100 kg canal)	171,31	172,05	0,74	0,43
(5)	Porcino 50-45% magro (Clase R) (€/100 kg canal)	169,40	170,78	1,38	0,81
(5)	Lechon 20 kg (€/unidad)	60,37	60,37	0,00	0,00
POLLO					
(6)	Pollo, media de canales del 83% y 65% rdto. (€/100 kg canal)	151,29	152,36	1,07	0,71
(6)	Pollo P10 (83% rdto.) (€/100 kg canal)	148,44	149,74	1,30	0,88
(6)	Pollo P90 (65% rdto.) (€/100 kg canal)	151,69	152,73	1,04	0,69
HUEVOS					
(7)	Huevos, media Clase L y M (€/100 kg)	82,70	81,56	-1,14	-1,38
(7)	Huevos - Clase L (€/docena)	0,68	0,67	-0,01	-1,47
(7)	Huevos - Clase M (€/docena)	0,58	0,57	-0,01	-1,72
CONEJO					
(8)	Conejo 1,8-2,2 kilo,vivo (€/100 kg)	189,35	189,35	0,00	0,00
LECHE Y PRODUCTOS LÁCTEOS					
(10)	Suero de leche en polvo (€/100 kg)	80,30	77,11	-3,19	-3,97
(9)	Leche de vaca (€/100 litros). Fuente: FEGA	Precio marzo 2019: 32,60 €/100 litros			
MIEL					
(11)	Miel multifloral a granel (€/100 kg)	Precio febrero 2019: 279,85 €/100 kg			

Posición comercial:

(5) Entrada matadero; (6) Salida muelle matadero; (7) Salida muelle centro de embalaje; (8) Salida granja;
(9) Precio pagado al ganadero; (10) Precio franco fábrica sin impuestos ni costes; (11) Venta a la industria o mayorista

COMENTARIOS DE MERCADO

- **VACUNO** (▲): La alta demanda por parte del matadero de animales para sacrificar ha provocado una subida generalizada en las cotizaciones de las **canales de vacuno**, más generalizadas en los animales más demandados (2,06% en los machos 12-24 meses y 1,18% en los animales 8-12 meses). La demanda de las terneras se mantiene en niveles bajos, registrando esta semana un descenso del (-0,05%) en sus cotizaciones. Estabilidad en las cotizaciones de los **bovinos con destino vida** (-0,03% de variación semanal). La salida de animales es buena, pero el sector considera que es así gracias a los bajos precios que se registran y, si suben, teme que se pierda competitividad vía precios y los demandantes miren a otros mercados.
- **OVINO** (▼): Leve descenso del (-0,27%) en las cotizaciones semanales de las **canales de corderos**. Se ha notado un repunte de animales en campo, sobre todo ligeros, lo que ha provocado que la oferta aumentase, sin embargo, la buena demanda existente por parte del exterior, ha permitido que las cotizaciones se mantuviesen.
- **PORCINO** (▲): Subida media del 0,27% en las cotizaciones de las **canales de porcino de capa blanca**. La demanda sigue muy activa, tanto a nivel nacional, como a nivel europeo, como a nivel exterior del continente. La oferta aumenta vía pesos, lo cual da mayor rentabilidad al productor. La demanda de animales vivos cebados también aumenta por parte de los mataderos, lo que implica subidas en sus precios. En esta semana no se produjeron demasiadas transacciones de compra/venta de **lechones base 20 kg** (=), anotándose una repetición de cotizaciones. Lo oferta nacional sigue siendo menor que la demanda, pero se mantiene el equilibrio en cuanto a precios se refiere.
- **POLLOS** (▲): La demanda de **canales de pollo** sigue en aumento, lo que implica que sus cotizaciones sigan subiendo (0,71%).
- **HUEVOS** (▼): Una semana más se registran precios a la baja en la docena de huevos (-1,47% en la de la Clase L y -1,72% en la de la Clase M). La demanda sigue siendo muy inferior a la oferta.
- **CONEJO** (=): Sin variaciones en la comercialización del **conejo vivo de granja**, con repetición de sus cotizaciones (0,00%).
- **PRODUCTOS LÁCTEOS** (▼): Descenso del (-3,97%) en las cotizaciones semanales del **suero de leche en polvo**.

1.2.2. Precios Medios Nacionales de Productos Ganaderos: Gráficos

VACUNO VIVO

Euro/100 kg vivo

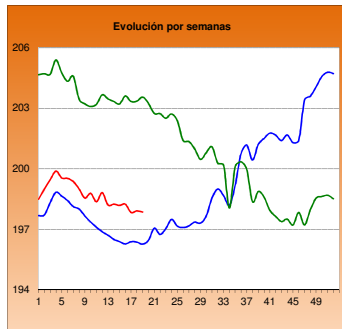

MACHOS 12-24 MESES (Clase R)

Euro/100 kg canal

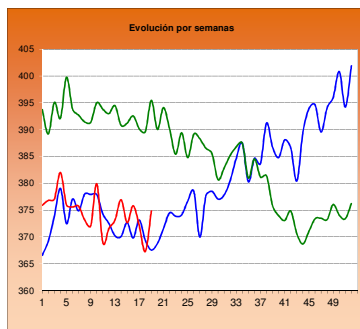

TERNERAS (Conjunto de Clases)

Euro/100 kg canal

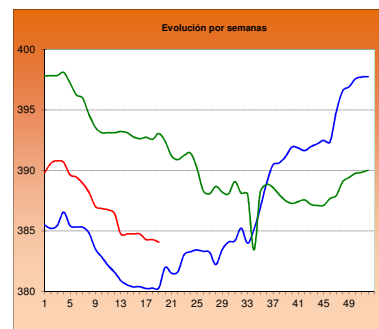

ANIMALES DE 8-12 MESES (Clase R)

Euro/100 kg canal

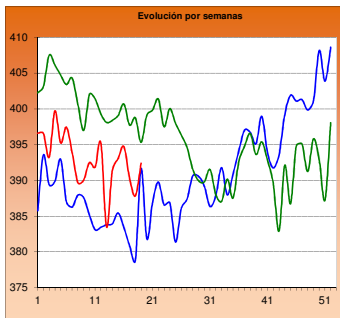

CORDERO 12-16 kilos

Euro/100 kg canal

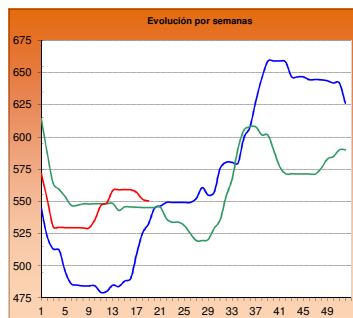

CORDERO 9-19 kilos

Euro/100 kg canal

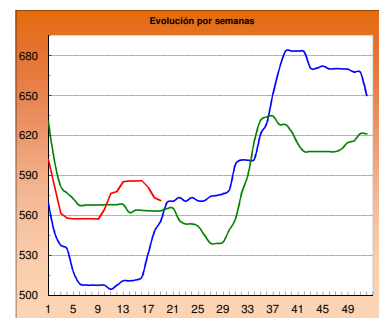

PORCINO >60% magro (Clase S)

Euro/100 kg canal

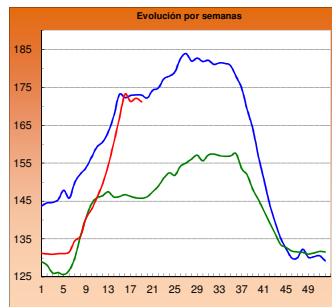

PORCINO 60-55% magro (Clase E)

Euro/100 kg canal

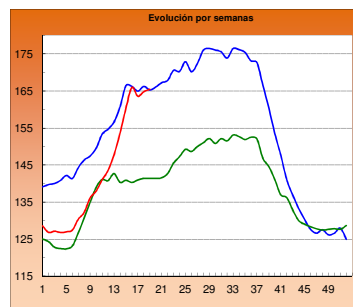

LECHONES Base 20 kg

Euro/unidad

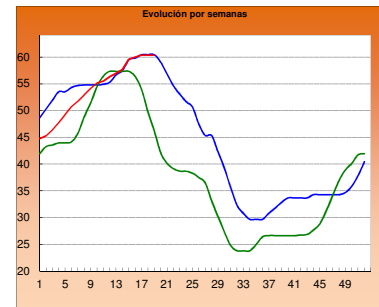

POLLO Canales del 83% y 65% rdto.

Euro/100 kg canal

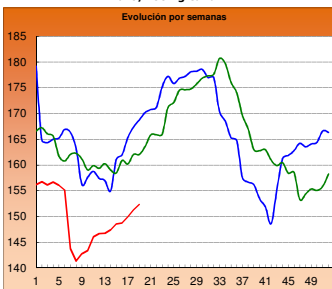

POLLO P90

Euro/100 kg canal

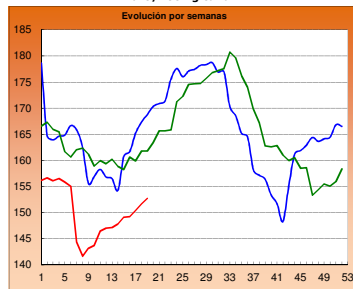

POLLO P10

Euro/100 kg canal

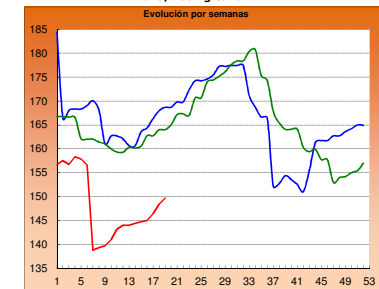

HUEVOS Clase L

Euro/ Docena

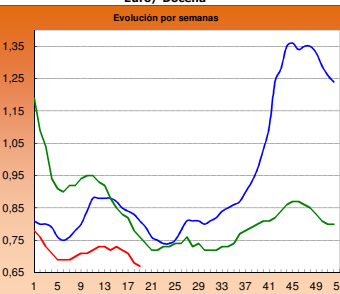

HUEVOS Clase M

Euro/ Docena

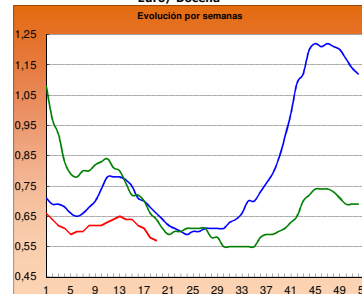

CONEJO VIVO

Euro/100 kg vivo

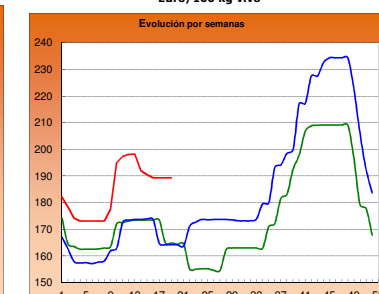

■ 2017

■ 2018

■ 2019

2.- PRECIOS EN MERCADOS REPRESENTATIVOS DE CEREALES, VINOS Y ACEITES

2.1. PRECIOS EN MERCADOS REPRESENTATIVOS DE CEREALES

2.1.1. Precios Medios en Mercados Representativos: Trigo

Precios en Euro/Tonelada

REGLAMENTO (UE) 2017/1185 DE LA COMISION. Artículo 11, Anexo I. 1.

Precios de comercio al por mayor. Mercancía nacional y/o importada, sobre vehículo

PRODUCTO	MERCADO REPRESENTATIVO	Semana 29/04-5/05 2019	Semana 6 - 12/05 2019	Variación €
Trigo Blando Panificable	Albacete	195,00	193,00	-2,00
	Ávila	190,00	188,00	-2,00
	Barcelona	200,00	201,00	1,00
	Burgos	182,80	179,60	-3,20
	Cádiz	220,00	220,00	0,00
	Guadalajara	186,00	185,60	-0,40
	Huesca	188,00	187,00	-1,00
	León	187,00	185,00	-2,00
	Lérida	183,00	180,00	-3,00
	Madrid	186,00	186,00	0,00
	Murcia	206,00	200,00	-6,00
	Navarra	184,00	180,00	-4,00
	Palencia	186,80	185,80	-1,00
	Pontevedra	204,00	204,00	0,00
	Salamanca	191,40	189,60	-1,80
	Segovia	183,60	182,80	-0,80
	Sevilla	220,00	220,00	0,00
	Soria	181,90	181,90	0,00
	Tarragona	194,00	194,00	0,00
	Valladolid	190,00	189,00	-1,00
Zamora	185,40	183,80	-1,60	
Zaragoza	192,00	186,00	-6,00	
Trigo Duro	Cádiz	210,00	210,00	0,00
	Córdoba	219,00	219,00	0,00
	Sevilla	210,00	210,00	0,00
	Zaragoza	220,00	220,00	0,00

2.1.2. Precios Medios en Mercados Representativos: Cebada

Precios en Euro/Tonelada

REGLAMENTO (UE) 2017/1185 DE LA COMISION. Artículo 11, Anexo I. 1.

Precios de comercio al por mayor. Mercancia nacional y/o importada, sobre vehículo

PRODUCTO	MERCADO REPRESENTATIVO	Semana 29/04-5/05 2019	Semana 6 - 12/05 2019	Variación €
Cebada Pienso	Albacete	175,10	171,70	-3,40
	Ávila	177,00	178,00	1,00
	Burgos	174,00	172,00	-2,00
	Cádiz	196,00	196,00	0,00
	Ciudad Real	177,60	177,40	-0,20
	Córdoba	188,00	188,00	0,00
	La Coruña	190,00	190,00	0,00
	Cuenca	177,00	173,00	-4,00
	Granada	190,00	190,00	0,00
	Guadalajara	170,00	170,00	0,00
	Huesca	170,00	169,00	-1,00
	León	177,00	177,00	0,00
	Lérida	172,00	171,00	-1,00
	Murcia	186,00	183,00	-3,00
	Palencia	174,00	174,00	0,00
	Salamanca	180,00	182,00	2,00
	Segovia	174,00	174,00	0,00
	Soria	174,00	170,00	-4,00
	Teruel	177,00	172,00	-5,00
	Toledo	179,80	178,20	-1,60
Valladolid	180,00	179,00	-1,00	
Zamora	177,00	177,00	0,00	
Zaragoza	177,00	172,00	-5,00	
Cebada Malta	Albacete	202,00	202,00	0,00
	Burgos	178,00	174,00	-4,00
	Ciudad Real	191,60	191,60	0,00
	Cuenca	202,00	200,00	-2,00
	Guadalajara	180,40	180,40	0,00
	Huesca	191,00	195,00	4,00
	Lérida	197,00	196,00	-1,00
	Madrid	194,00	212,00	18,00
	Navarra	190,00	190,00	0,00
	Palencia	182,00	182,00	0,00
	Salamanca	186,00	188,00	2,00
	Segovia	182,00	182,00	0,00
	Soria	182,00	179,00	-3,00
	Teruel	189,00	178,00	-11,00
	Toledo	191,00	190,00	-1,00
	Valladolid	182,20	181,40	-0,80
	Zamora	185,00	185,00	0,00
Zaragoza	189,00	180,00	-9,00	

2.1.3. Precios Medios en Mercados Representativos: Maíz y Arroz

Precios en Euro/Tonelada

REGLAMENTO (UE) 2017/1185 DE LA COMISION. Artículo 11, Anexo I. 1. Cereales y 2 Arroz

Maíz grano, precios de comercio al por mayor. Mercancia nacional y/o importada, sobre vehículo

Arroz cáscara y arroz blanco, precios salida almacén agricultor

PRODUCTO	MERCADO REPRESENTATIVO	Semana 29/04-5/05 2019	Semana 6 - 12/05 2019	Variación €
Maíz Grano	Albacete	174,40	173,60	-0,80
	Badajoz	182,00	182,00	0,00
	Cáceres	182,00	182,00	0,00
	Ciudad Real	187,00	186,00	-1,00
	Cordoba	180,00	180,00	0,00
	La Coruña	173,00	173,00	0,00
	Gerona	177,00	177,00	0,00
	Huesca	176,00	175,00	-1,00
	León	176,40	174,00	-2,40
	Lerida	172,00	171,00	-1,00
	Madrid	173,00	173,00	0,00
	Navarra	184,00	184,00	0,00
	Pontevedra	173,00	179,00	6,00
	Salamanca	188,00	186,00	-2,00
	Sevilla	188,00	188,00	0,00
	Toledo	183,60	183,40	-0,20
	Valladolid	182,00	181,00	-1,00
Zamora	178,00	176,00	-2,00	
Zaragoza	180,00	186,00	6,00	
Arroz Cáscara (Indica)	Badajoz	297,00	297,00	0,00
	Sevilla	331,00	331,00	0,00
	Valencia	260,00	260,00	0,00
Arroz Cáscara (Japónica)	Badajoz	307,00	306,75	-0,25
	Sevilla	340,80	340,80	0,00
	Valencia	355,00	355,00	0,00
Arroz Blanco (Indica)	Sevilla	490,00	490,00	0,00
	Valencia	557,50	557,50	0,00
Arroz Blanco (Japónica)	Badajoz	595,00	595,00	0,00
	Sevilla	500,00	500,00	0,00
	Valencia	572,50	572,50	0,00
Arroz Blanco Vaporizado (Indica)	Badajoz	650,00	650,00	0,00
	Sevilla	612,00	612,00	0,00
	Valencia	595,00	595,00	0,00
Arroz Partido	Sevilla	307,00	307,00	0,00
	Valencia	312,50	312,50	0,00

2.2. PRECIOS EN MERCADOS REPRESENTATIVOS DE VINOS

R. EJECUCIÓN (UE) 2017/1185 DE LA COMISION. Artículo 11, Anexo II. 3.

En €/hectólitro, salida bodega, a granel, pago al contado sin I. V. A.

PRODUCTO	MERCADO REPRESENTATIVO	Semana 29/04-5/05 2019	Semana 6 - 12/05 2019	Variación €
Vino Blanco sin DOP/IPG	Albacete	26,24	29,72	3,48
	Badajoz	26,92	28,08	1,16
	Ciudad Real	25,11	24,88	-0,22
	Cuenca	28,85	27,42	-1,43
	Toledo	27,26	26,00	-1,26
Vino Tinto sin DOP / IPG	Precio de vino tinto referido al producto de 12 puntos de color			
	Albacete	38,64	33,74	-4,90
	Ciudad Real	33,28	34,06	0,77
	Cuenca	35,31	36,62	1,31
	Badajoz	46,59	45,23	-1,37
	Murcia	45,87	45,87	0,00
	Toledo	33,03	34,19	1,16
	Valencia	33,24	33,17	-0,07
PRODUCTO ZONA DOP / IPG	Euros / Hectólitro			Variación €
		Marzo	Abril	
VINO BLANCO co	RUEDA	202,39	202,39	0,00
VINO TINTO con I	RIOJA	240,30	142,45	-97,85

2.3. PRECIOS EN MERCADOS REPRESENTATIVOS DE ACEITES

Aceites. Precios sobre almazara, en €/100 kg, sin I.V.A. Rgto. 2017/1185. Art.11. Anexo I.3.
Semilla de girasol. Precios en centros de demanda, en €/100 kg, sin I.V.A. Rgto 2017/1185. Art. 8

PRODUCTO Y ESPECIFICACIONES	MERCADO REPRESENTATIVO	Semana 29/04-5/05 2019	Semana 6 - 12/05 2019	Variación €
ACEITE DE OLIVA VIRGEN EXTRA Menos de 0,8º	Badajoz	247,50	242,50	-5,00
	Ciudad Real	232,00	232,00	0,00
	Córdoba	233,50	232,50	-1,00
	Granada	238,00	237,25	-0,75
	Jaén	228,16	236,05	7,89
	Málaga	244,50	246,50	2,00
	Sevilla	253,94	253,94	0,00
	Tarragona	250,00	250,00	0,00
	Toledo	230,00	230,00	0,00
ACEITE DE OLIVA VIRGEN De 0,8º a 2º	Badajoz	210,00	205,00	-5,00
	Córdoba	212,50	211,50	-1,00
	Granada	213,75	212,50	-1,25
	Jaén	206,41	206,40	-0,01
	Sevilla	220,50	220,50	0,00
	Cádiz	209,00	204,00	-5,00
	Tarragona	205,00	205,00	0,00
	Toledo	203,00	203,00	0,00
ACEITE DE OLIVA LAMPANTE Más de 2º	Córdoba	194,00	191,50	-2,50
	Granada	197,50	194,50	-3,00
	Jaén	192,86	192,87	0,00
	Málaga	203,00	203,00	0,00
	Sevilla	204,00	204,00	0,00
	Tarragona	165,00	165,00	0,00
	Badajoz	190,00	190,00	0,00
ACEITE DE OLIVA REFINADO	Córdoba	194,00	194,00	0,00
	Jaén	198,50	198,50	0,00
	Sevilla	198,00	198,00	0,00
	Tarragona	193,00	193,00	0,00
ACEITE DE ORUJO CRUDO	Córdoba	76,00	76,00	0,00
	Jaén	83,50	83,50	0,00
	Tarragona	75,00	75,00	0,00
ACEITE DE ORUJO REFINADO	Córdoba	110,63	110,63	0,00
	Jaén	115,00	115,00	0,00
	Tarragona	108,00	108,00	0,00
ACEITE DE GIRASOL REFINADO	Córdoba	71,28	71,28	0,00
	Sevilla	71,99	71,99	0,00
	Tarragona	74,00	74,00	0,00
PIPA DE GIRASOL (9 - 2 - 44)	Sur	319,10	319,10	0,00
	Centro	288,71	288,71	0,00
	Norte	306,00	306,00	0,00

3. PRECIOS DE PRODUCCIÓN DE FRUTAS Y HORTALIZAS EN EL MERCADO INTERIOR

3.1. PRECIOS DE PRODUCCIÓN EN EL MERCADO INTERIOR FRUTAS

3.1.1. Precios de Producción de Frutas en el Mercado Interior:

Precios diarios y Precios Medios Ponderados Semanales en mercados representativos provinciales.

Precios a la salida del centro de acondicionamiento de productos seleccionados, embalados y, en su caso, en palés (€/100 kg peso neto)

CÍTRICOS

PRODUCTO	MERCADO	VARIEDAD O TIPO	CAT.	CALIBRE	DIA/MES							
					6/5	7/5	8/5	9/5	10/5	11/5	12/5	PMPS
LIMÓN	Alicante	Fino	I	3-4	75,95	75,95	75,95	75,95	75,95	--	--	75,95
	Alicante	Verna	I	3-4	99,98	103,97	102,97	99,98	99,97	--	--	101,34
	Málaga	Verna	I	3-4	115,00	114,00	115,00	113,00	113,00	--	--	114,00
	Murcia	Verna	I	3-4	110,00	109,00	107,00	108,00	110,00	--	--	108,81
MANDARINA	Castellón	Nadorcott	I	1-2	115,00	115,00	115,00	115,00	115,00	--	--	115,00
	Valencia	Nadorcott	I	1-2	126,54	122,25	121,39	125,62	114,83	130,74	116,58	122,61
	Castellón	Orri	I	1-2	--	--	--	--	148,77	--	--	148,77
	Valencia	Orri	I	1-2	119,01	118,55	115,16	116,78	116,23	144,46	138,28	118,80
	Castellón	Ortanique	I	1-2	46,11	45,82	46,57	45,74	45,82	52,14	--	46,19
Valencia	Ortanique	I	1-2	48,86	50,83	49,10	48,72	48,05	46,99	47,22	48,62	
NARANJA	Valencia	Barberina	I	3-6	74,36	66,27	59,04	58,25	62,10	57,33	--	60,77
	Castellón	Navel Lane Late	I	3-6	50,09	48,03	49,04	48,68	48,82	48,88	--	49,05
	Valencia	Navel Lane Late	I	3-6	51,29	49,26	47,47	48,64	48,74	54,43	54,45	49,74
	Castellón	Navel Powel	I	3-6	46,93	46,93	46,93	45,20	47,62	--	--	46,77
	Valencia	Navel Powel	I	3-6	47,34	47,34	47,34	46,93	47,18	--	74,25	63,91
	Castellón	Navelate	I	3-6	70,57	78,94	67,49	70,57	70,57	63,14	--	71,17
	Valencia	Salustiana	I	3-6	44,94	44,94	44,94	44,94	44,94	--	45,46	45,13
	Castellón	Valencia Late	I	3-6	62,02	62,47	62,44	52,19	52,76	55,92	--	58,27
	Valencia	Valencia Late	I	3-6	50,37	49,90	49,90	49,66	47,32	53,68	52,47	50,71

FRUTAS DE PEPITA

PRODUCTO	MERCADO	VARIEDAD O TIPO	CAT.	CALIBRE mm	DIA/MES							
					6/5	7/5	8/5	9/5	10/5	11/5	12/5	PMPS
MANZANA	Gerona	Fuji	I	70-80	109,94	109,94	109,94	109,94	109,94	--	--	109,94
	Gerona	Golden Delicious	I	70-80	98,45	98,45	98,45	98,45	98,45	--	--	98,45
	Lérida	Golden Delicious	I	70-80	60,69	60,05	61,83	60,58	61,23	--	--	60,85
	Zaragoza	Golden Delicious	I	70-80	83,70	72,92	73,56	78,86	96,91	--	--	79,16
	Gerona	Granny Smith	I	70-80	82,35	82,35	82,35	82,35	82,35	--	--	82,35
	Lérida	Granny Smith	I	70-80	46,50	46,50	46,50	46,50	46,50	--	--	46,50
	Lérida	Red Chief	I	70-80	--	54,50	54,50	54,50	54,50	--	--	54,50
	Zaragoza	Red Chief	I	70-80	129,14	128,95	128,39	130,68	126,70	--	--	128,49
	Gerona	Red Delicious	I	70-80	100,75	100,75	100,75	100,75	100,75	--	--	100,75
	Lérida	Royal Gala	I	70-80	54,50	--	--	--	--	--	--	54,50
PERA	Zaragoza	Blanquilla	I	55-60	69,36	70,00	75,74	80,00	67,90	--	--	71,55
	Lérida	Condesa (Alexandrina)	I	65-70	40,00	--	--	--	--	--	--	40,00
	La Rioja	Conferencia	I	60-65+	73,00	73,00	73,00	73,00	73,00	--	--	73,00
	Lérida	Conferencia	I	60-65+	70,73	71,41	73,36	72,71	71,45	--	--	72,05
	Zaragoza	Conferencia	I	60-65+	73,16	70,27	74,06	74,78	76,94	--	--	73,62

FRUTAS DE HUESO

PRODUCTO	MERCADO	VARIEDAD O TIPO	CAT.	CALIBRE	DIA/MES							
					6/5	7/5	8/5	9/5	10/5	11/5	12/5	PMPS
AGUACATE	Granada	Hass	-	-	265,00	265,00	265,00	265,00	265,00	265,00	--	265,00
ALBARICOQUE	Murcia	Todos los tipos y variedades	-	45-50 mm	120,00	110,00	105,00	105,00	102,00	--	--	106,45
	Valencia	Todos los tipos y variedades	-	45-50 mm	127,40	127,40	127,40	127,40	127,40	--	--	127,39
CEREZA	Cáceres	Todas las variedades dulces	-	22 mm y más	239,90	239,90	239,90	239,90	239,90	--	--	239,90
	Tarragona	Todas las variedades dulces	-	22 mm y más	273,00	273,00	273,00	273,00	273,00	--	--	273,00
	Zaragoza	Todas las variedades dulces	-	22 mm y más	--	--	339,50	--	339,50	--	--	339,50
MELOCOTÓN	Murcia	Pulpa amarilla (piel roja)	I	A/B	100,00	98,00	95,00	95,00	95,00	--	--	96,13
NECTARINA	Murcia	Pulpa amarilla	I	A/B	110,00	105,00	108,00	105,00	100,00	--	--	104,48

3.1.2. Precios de Producción de Frutas en el Mercado Interior: Precios Medios Ponderados Semanales Nacionales

Referencia: Reglamento Delegado (UE) 2017/891 de la Comisión, de 13 de marzo (DOUE de 25 de mayo). Art. 55 y Anexo VI
Precios a la salida del centro de acondicionamiento de productos seleccionados, embalados y, en su caso, en palés (€/100kg peso neto)

CÍTRICOS

PRODUCTO	MERCADO	VARIEDAD O TIPO	CAT.	CALIBRE	PRECIO MEDIO PONDERADO SEMANAL NACIONAL Semana 19 - 2019: 06/05 - 12/05
LIMÓN	ESPAÑA	Todas las variedades	I	3-4	107,67
MANDARINA	ESPAÑA	Todas las variedades	I	1-2	97,97
NARANJA	ESPAÑA	Lanelate	I	3-6	49,66
	ESPAÑA	Navelate	I	3-6	71,17
	ESPAÑA	Salustiana	I	3-6	45,13
	ESPAÑA	Valencia Late	I	3-6	51,52

FRUTAS DE PEPITA

PRODUCTO	MERCADO	VARIEDAD O TIPO	CAT.	CALIBRE mm	PRECIO MEDIO PONDERADO SEMANAL NACIONAL Semana 19 - 2019: 06/05 - 12/05
MANZANA	ESPAÑA	Fuji	I	70/80	109,94
	ESPAÑA	Golden delicious	I	70/80	70,53
	ESPAÑA	Granny Smith	I	70/80	53,67
	ESPAÑA	Red Delicious y demás Var. Rojas	I	70/80	82,99
PERA	ESPAÑA	Blanquilla	I	55-60	71,55
	ESPAÑA	Conferencia	I	60/65+	72,59

FRUTAS DE HUESO

PRODUCTO	MERCADO	VARIEDAD O TIPO	CAT.	CALIBRE mm	PRECIO MEDIO PONDERADO SEMANAL NACIONAL Semana 19 - 2019: 06/05 - 12/05
AGUACATE	ESPAÑA	Hass	-	-	265,00
ALBARICOQUE	ESPAÑA	Todos los tipos y variedades	-	45-50 mm	108,10
CEREZA	ESPAÑA	Todas las variedades dulces	-	22 y más	257,80
MELOCOTÓN	ESPAÑA	A/B	I	A/B	96,13
NECTARINA	ESPAÑA	A/B	I	A/B	104,48

3.2. PRECIOS DE PRODUCCIÓN EN EL MERCADO INTERIOR: PRODUCTOS HORTÍCOLAS

3.2.1. Precios de Producción de Hortícolas en el Mercado Interior:
Precios diarios y Precios Medios Ponderados Semanales en mercados representativos provinciales.

Precios a la salida del centro de acondicionamiento de productos seleccionados, embalados y, en su caso, en palés (€/100 kg peso neto)

HORTALIZAS

PRODUCTO	MERCADO	VARIEDAD O TIPO	CAT.	CALIBRE	DIA/MES							
					6/5	7/5	8/5	9/5	10/5	11/5	12/5	PMPS
AJO	Cuenca	Blanco	-	50-60 mm	180,00	180,00	180,00	180,00	180,00	--	--	180,00
	Toledo	Blanco	-	50-60 mm	180,00	180,00	180,00	180,00	180,00	--	--	180,00
	Córdoba	Morado	-	50-80 mm	165,00	165,00	165,00	165,00	165,00	--	--	165,00
	Cuenca	Morado	-	50-80 mm	190,00	190,00	190,00	190,00	190,00	--	--	190,00
	Córdoba	Primavera	-	50-60 mm	139,85	140,52	140,33	140,30	140,47	--	--	140,29
	Cuenca	Primavera	-	50-60 mm	151,00	151,00	151,00	151,00	151,00	--	--	151,00
	Toledo	Primavera	-	50-60 mm	135,00	135,00	135,00	135,00	135,00	--	--	135,00
ALCACHOFA	Granada	--	-	-	100,00	--	100,00	--	100,00	100,00	100,00	100,00
	Murcia	--	-	-	55,00	54,00	50,00	48,00	45,00	--	--	50,49
APIO	Murcia	Todos los tipos y variedades	-	-	38,00	39,00	38,00	39,00	38,00	--	--	38,34
BERENJENA	Almería	Todos los tipos y variedades	-	-	50,23	45,88	41,14	27,06	31,00	--	--	39,31
BRÓCOLI	Murcia	Todos los tipos y variedades	-	-	65,00	63,00	64,00	64,00	60,00	--	--	62,87
CALABACÍN	Almería	Todas las variedades	-	14-21 g	26,76	28,00	29,00	25,88	28,03	--	--	27,61
	Murcia	Todas las variedades	-	14-21 g	42,00	40,00	38,00	39,00	40,00	--	--	40,06
CEBOLLA	Albacete	Todos los tipos y variedades	-	40-80 mm	44,20	44,20	44,20	44,20	44,20	--	--	44,20
	Cuenca	Grano	-	40-80 mm	52,00	52,00	52,00	52,00	52,00	--	--	52,00
	Murcia	Babosa	-	40-80 mm	44,00	43,00	43,00	44,00	45,00	--	--	43,81
CHAMPIÑÓN	Albacete	Cerrado	-	30-65 mm	180,50	180,50	180,50	180,50	180,50	--	--	180,50
	Cuenca	Cerrado	-	30-65 mm	190,00	190,00	190,00	190,00	190,00	--	--	190,00
	La Rioja	Cerrado	-	30-65 mm	222,09	222,32	222,72	222,20	222,20	--	--	222,29
	Navarra	Cerrado	-	30-65 mm	190,00	190,00	190,00	190,00	190,00	--	--	190,00
COLIFLOR	La Rioja	Todos los tipos y variedades	-	-	52,63	52,63	52,63	52,63	52,63	--	--	52,63
	Málaga	Todos los tipos y variedades	-	-	64,00	64,00	64,00	64,00	64,00	--	--	64,00
	Murcia	Todos los tipos y variedades	-	-	60,00	58,00	62,00	60,00	59,00	--	--	59,59
	Tarragona	Todos los tipos y variedades	-	-	63,75	63,75	63,75	63,75	63,75	--	--	63,75
COL-REPOLLO	Tarragona	Todos los tipos y variedades	-	-	67,50	67,50	67,50	67,50	67,50	--	--	67,50
ESCAROLA	Murcia	Lisa	-	-	95,00	94,00	95,00	95,00	95,00	--	--	94,78
ESPARRAGO	Granada	Morado	-	10-16+	430,00	430,00	430,00	440,00	440,00	440,00	430,00	439,00
	Granada	Verde	-	10-16+	351,38	332,29	332,38	327,64	330,97	299,87	318,90	328,96
	Navarra	Todos los tipos y variedades	-	10-16+	305,00	305,00	305,00	305,00	305,00	--	--	305,00
ESPINACA	Murcia	--	-	95,00	90,00	95,00	92,00	95,00	--	--	93,90	
FRESA	Huelva	Todas las variedades	-	-	115,58	115,58	115,58	115,58	115,58	--	--	115,58
HABA	Granada	Verde	-	-	105,00	105,00	105,00	105,00	105,00	--	--	105,00
JUDÍA VERDE	Almería	Emerite	-	-	207,00	--	189,00	--	266,00	--	--	231,32
	Almería	Plana	-	-	186,00	231,33	175,20	229,33	164,20	--	--	186,01
	Granada	Plana	-	-	186,00	192,00	162,00	178,00	187,00	201,00	--	186,03
LECHUGA	Murcia	Baby	I	-	75,00	76,00	75,00	75,00	75,00	--	--	75,20
	Murcia	Iceberg	I	400g y +	70,00	72,00	71,00	72,00	72,00	--	--	71,42
	Murcia	Romana	I	400g y +	72,00	72,00	71,00	73,00	69,00	--	--	71,02
PEPINO	Almería	De Almería	-	350-500 g	21,83	22,70	26,20	22,45	26,72	23,63	--	23,93
	Granada	De Almería	-	350-500 g	57,00	54,00	50,00	56,00	48,00	50,00	--	52,97
	Murcia	Español	-	M (20-25 cm)	70,00	65,00	65,00	65,00	78,00	--	--	70,12
	Almería	Morico	-	-	46,00	--	37,00	--	32,00	--	--	39,04
PIMIENTO	Almería	Cuadrado Color	I	70 mm y +	--	--	126,00	--	128,57	--	--	126,87
	Murcia	Cuadrado Color	I	70 mm y +	140,05	144,00	144,29	142,70	145,32	--	--	143,24
	Almería	Cuadrado Verde	I	70 mm y +	85,71	80,00	83,57	64,29	65,14	--	--	75,74
	Murcia	Cuadrado Verde	I	70 mm y +	124,84	127,94	121,53	120,69	123,67	--	--	124,56
	Almería	Italiano Verde	I	40 mm y +	71,76	--	70,59	--	50,00	--	--	64,55
	Granada	Sweet Bite	I	40 mm y +	205,08	218,17	163,44	171,00	175,03	171,00	--	184,67
PUERRO	Tarragona	Todos los tipos y variedades	-	-	90,00	90,00	90,00	90,00	90,00	--	--	90,00
SETAS CULTIVADAS	La Rioja	Pleurotus ostreatus	-	-	227,19	226,07	221,54	223,26	223,26	--	--	224,44
TOMATE	Almería	Cereza	I	-	--	61,00	55,00	60,00	61,00	67,00	--	60,91
	Granada	Cereza	I	-	138,00	134,00	133,00	--	132,00	130,00	--	133,95
	Murcia	Cereza	I	-	120,00	150,00	118,00	122,00	121,00	--	--	122,39
	Almería	Racimo	I	-	--	44,00	38,00	30,00	26,00	36,00	--	35,40
	Almería	Redondo	I	57-100mm	50,59	52,94	48,24	40,00	45,00	42,86	--	47,18
	Granada	Redondo	I	57-100mm	67,00	63,00	61,00	58,00	51,00	42,00	--	59,18
	Murcia	Redondo	I	57-100mm	65,00	64,00	63,00	65,00	65,00	--	--	64,48
ZANAHORIA	Cádiz	Todos los tipos y variedades	-	-	61,24	61,24	61,24	61,24	61,24	--	--	61,24

3.2.2. Precios de Producción de Hortalizas en el Mercado Interior: Precios Medios Ponderados Semanales Nacionales

Referencia: Reglamento Delegado (UE) 2017/891 de la Comisión, de 13 de marzo (DOUE de 25 de mayo). Art. 55 y Anexo VI

Precios a la salida del centro de acondicionamiento de productos seleccionados, embalados y, en su caso, en palés (€/100kg peso neto)

HORTALIZAS

PRODUCTO	MERCADO	VARIEDAD O TIPO	CAT.	CALIBRE	PRECIO MEDIO PONDERADO SEMANAL NACIONAL Semana 19 - 2019: 06/05 - 12/05
AJO	ESPAÑA	Blanco	-	50-60 mm	180,00
	ESPAÑA	Morado	-	45-55 mm	177,50
	ESPAÑA	Primavera	-	50-60 mm	142,44
BERENJENA	ESPAÑA	Todos los tipos y variedades	-	40+ /70+	41,76
CALABACÍN	ESPAÑA	Todas las variedades	-	14-21	28,98
CEBOLLA	ESPAÑA	Todos los tipos y variedades	-	40-80	51,07
CHAMPIÑÓN (SETAS CULTIVADAS)	ESPAÑA	Cerrado	-	Medio (30-65 mm)	206,31
COLIFLOR	ESPAÑA	Todos los tipos y variedades	-	-	62,68
ESPARRAGO	ESPAÑA	Todos los tipos y variedades	-	10-16+	331,92
FRESA	ESPAÑA	Todas las variedades	-	-	115,58
JUDÍA (VERDE)	ESPAÑA	Todos los tipos y variedades	-	-	186,03
LECHUGA	ESPAÑA	Todos los tipos y variedades	I	400 g o superior	70,95
PEPINO	ESPAÑA	Variedades lisas	-	350-500 g	34,75
PIMIENTO DULCE	ESPAÑA	Todos los tipos y variedades	I	40 mm o superior	123,55
TOMATE	ESPAÑA	Cereza	I	-	87,78
	ESPAÑA	Racimo	I	-	35,40
	ESPAÑA	Redondo	I	57-100mm	54,82
ZANAHORIA	ESPAÑA	Todos los tipos y variedades	-	-	61,08

4. PRECIOS REPRESENTATIVOS DE PRODUCTOS GANADEROS

4.1. PRECIOS REPRESENTATIVOS DE PRODUCTOS GANADEROS: BOVINO

4.1.1. Precios Medios Nacionales de Canales de Bovino Pesado

PRECIO MEDIO NACIONAL (€/100kg Canal) DE CANALES DE BOVINO PESADO SEGÚN MODELO COMUNITARIO DE CLASIFICACIÓN R 2017/1182, R 2017/1184, RD 815/2018 (Euro/100kg canal)

CATEGORÍA	CLASE DE CONFORMACIÓN Y DE ESTADO DE ENGRASAMIENTO	Semana 29/04-05/05 2019	Semana 06-12/05 2019	Variación €
Categoría A: Canales de machos jóvenes sin castrar de más de un año y menos de dos	Muy buena y poco cubierta (U-2)	393,06	380,25	-12,81
	Muy buena y cubierta (U-3)	389,38	385,14	-4,24
	Precio medio ponderado Categoría U	391,08	382,88	-8,20
	Buena y poco cubierta (R-2)	365,34	374,50	9,16
	Buena y cubierta (R-3)	369,48	375,18	5,70
	Precio medio ponderado Categoría R	367,27	374,82	7,55
	Menos buena y poco cubierta (O-2)	340,19	341,70	1,51
Menos buena y cubierta (O-3)	345,66	347,80	2,14	
Precio medio ponderado Categoría O	342,05	343,77	1,72	
Categoría D: Canales de hembras que hayan parido	Mediocre y poco cubierta (P-2)	190,03	190,91	0,88
	Mediocre y cubierta (P-3)	216,18	207,06	-9,12
	Precio medio ponderado Categoría P	191,76	191,98	0,22
	Buena y cubierta (R-3)	277,80	271,38	-6,42
	Buena y grasa (R-4)	311,84	312,31	0,47
	Precio medio ponderado Categoría R	289,24	285,13	-4,11
	Menos buena y poco cubierta (O-2)	223,94	228,84	4,90
Menos buena y cubierta (O-3)	247,66	253,04	5,38	
Menos buena y grasa (O-4)	298,82	300,01	1,19	
Precio medio ponderado Categoría O	242,97	247,74	4,77	
Categoría E: Canales de otras hembras (de 12 meses o más)	Muy buena y poco cubierta (U-2)	414,64	414,74	0,10
	Muy buena y cubierta (U-3)	408,73	406,73	-2,00
	Precio medio ponderado Categoría U	409,78	408,15	-1,63
	Buena y poco cubierta (R-2)	392,07	372,87	-19,20
	Buena y cubierta (R-3)	389,52	380,68	-8,84
	Buena y grasa (R-4)	367,03	374,27	7,24
	Precio medio ponderado Categoría R	388,00	379,57	-8,43
Menos buena y poco cubierta (O-2)	324,61	325,51	0,90	
Menos buena y cubierta (O-3)	342,92	327,59	-15,33	
Menos buena y grasa (O-4)	370,00	373,77	3,77	
Precio medio ponderado Categoría O	339,88	327,71	-12,17	
Categoría Z: Canales de animales desde 8 a menos de 12 meses	Muy buena y poco cubierta (U-2)	414,43	412,06	-2,37
	Muy buena y cubierta (U-3)	406,04	406,38	0,34
	Precio medio ponderado Categoría U	409,99	409,06	-0,93
	Buena y poco cubierta (R-2)	388,04	394,77	6,73
	Buena y cubierta (R-3)	387,75	391,51	3,76
	Precio medio ponderado Categoría R	387,82	392,39	4,57
	Menos buena y poco cubierta (O-2)	342,63	335,39	-7,24
Menos buena y cubierta (O-3)	344,27	345,50	1,23	
Precio medio ponderado Categoría O	343,31	339,61	-3,70	

4.1.2. Precios Medios Nacionales del Bovino Vivo

R 2017/1182, R 2017/1184 (Euro/100 kg vivo)

BOVINO VIVO	Semana 29/04-05/05 2019	Semana 06-12/05 2019	Variación €
Machos hasta 480 Kg. vivo	226,49	226,49	0,00
Machos de más de 480 kg. vivo	203,38	203,38	0,00
Hembras que hayan parido	99,97	99,97	0,00
Otras hembras de hasta 380 Kg. vivo	226,96	226,71	-0,25
Otras hembras de más de 380 Kg. vivo	215,76	215,18	-0,58

4.1.3. Precios Medios Nacionales de Otros Animales de la Especie Bovina

OTROS BOVINOS	Semana 29/04-05/05 2019	Semana 06-12/05 2019	Variación €
TERNEROS DE 8 DÍAS A 4 SEMANA (Euro/cabeza)			
Macho frisón	91,85	92,75	0,90
Macho cruzado	246,04	238,73	-7,31
Hembra frisón	99,63	87,80	-11,83
Hembra cruzado	150,60	147,88	-2,72
<i>Media ponderada nacional (Euro/Cabeza)</i>	157,93	154,36	-3,57
TERNEROS DE 6 HASTA 12 MESES (Euro/100kg vivo)			
Macho frisón (base 200 kg)	202,16	202,16	0,00
Macho cruzado (base 200 kg)	315,86	315,58	-0,28
Hembra frisón (base 200 kg)	350,00	350,00	0,00
Hembra cruzado (base 200 kg)	233,81	234,10	0,29
<i>Media ponderada nacional (Euro/100kg vivo)</i>	279,62	279,58	-0,04

4.2. PRECIOS REPRESENTATIVOS DE PRODUCTOS GANADEROS: OVINO

4.2.1. Precios Medios Nacionales de Canales de Ovino Frescas o Refrigeradas

R 2017/1182, R 2017/1184 (Euro/100 kg canal)

CORDEROS I Y II	Semana 29/04-05/05 2019	Semana 06-12/05 2019	Variación €
Corderos I (12 a 13 kg/canal)	571,18	568,89	-2,29
Corderos II (13,1 a 16 kg/canal)	531,96	531,70	-0,26
<i>Media ponderada</i>	551,57	550,30	-1,27

PRECIOS MEDIOS DE CANALES DE OVINO FRESCAS O REFRIGERADAS EN LOS MERCADOS NACIONALES REPRESENTATIVOS PARA LA UE

MERCADO REPRESENTATIVO - Cordero 9-19 kg	Semana 29/04-05/05 2019	Semana 06-12/05 2019	Variación €
Barcelona	618,70	618,18	-0,52
Madrid	659,64	659,64	0,00
Valencia	682,57	672,56	-10,01
Albacete	558,18	558,18	0,00
Extremadura	560,06	560,06	0,00
Segovia	567,50	567,50	0,00
Toledo	573,60	553,60	-20,00
Zaragoza	583,48	583,48	0,00
<i>Media ponderada</i>	573,38	571,07	-2,31

4.3. PRECIOS REPRESENTATIVOS DE PRODUCTOS GANADEROS: PORCINO

4.3.1. Precios Medios de Canales de Porcino de Capa Blanca

CLASIFICACIÓN EUROP R 2017/1182, R 2017/1184 (Euro/100kg canal)

	Clase S			Clase E			Clase U		
	Semana 29/04-05/05 2019	Semana 06-12/05 2019	Variación €	Semana 29/04-05/05 2019	Semana 06-12/05 2019	Variación €	Semana 29/04-05/05 2019	Semana 06-12/05 2019	Variación €
PRECIO MEDIO NACIONAL	172,13	171,19	-0,94	164,83	165,47	0,64	171,31	172,05	0,74

	Clase R			Clase O			Clase P		
	Semana 29/04-05/05 2019	Semana 06-12/05 2019	Variación €	Semana 29/04-05/05 2019	Semana 06-12/05 2019	Variación €	Semana 29/04-05/05 2019	Semana 06-12/05 2019	Variación €
PRECIO MEDIO NACIONAL	169,40	170,78	1,38	166,45	168,21	1,76	164,33	164,58	0,25

4.3.2. Precios Medios en Mercados Representativos Provinciales de Porcino Cebado

MERCADO REPRESENTATIVO	SELECTO			NORMAL			GRASO		
	Semana 29/04-05/05 2019	Semana 06-12/05 2019	Variación €	Semana 29/04-05/05 2019	Semana 06-12/05 2019	Variación €	Semana 29/04-05/05 2019	Semana 06-12/05 2019	Variación €
Barcelona	-	-	-	1,42	1,43	0,01	1,39	1,40	0,01
Huesca	1,38	1,40	0,02	1,36	1,38	0,02	1,34	1,36	0,02
Lleida	1,37	1,37	0,00	1,36	1,36	0,00	1,35	1,35	0,00
Murcia	1,41	1,42	0,01	1,40	1,41	0,01	1,39	1,40	0,01
Pontevedra	1,41	1,41	0,00	1,38	1,38	0,00	1,80	1,80	0,00
Salamanca	1,38	1,38	0,00	1,38	1,38	0,00	1,40	1,40	0,00
Segovia	1,38	1,39	0,01	1,36	1,38	0,02	1,40	1,40	0,00
Zaragoza	1,40	1,40	0,00	1,36	1,36	0,00	1,35	1,35	0,00

4.3.3. Precios Medios de Porcino Precoz, Lechones y Otras Calidades

(Euro/100kg vivo)

CERDAS DE DESVIEJE	Semana 29/04-05/05 2019	Semana 06-12/05 2019	Variación €
Cerdas de Desvieje	65,37	65,87	0,50
CERDOS CEBADOS			
Categoría U	131,91	132,48	0,57
LECHONES			
Lleida.Base 20kg de peso.	265,00	265,00	0,00
Segovia.Base 20kg de peso.	330,00	330,00	0,00
Media nacional. Calidad Normal. Base 20 kg de	301,83	301,83	0,00

4.3.4. Precios Medios de Porcino: Tronco Ibérico

TOSTONES	Semana 29/04-05/05 2019	Semana 06-12/05 2019	Variación €
De 5 a 9 kilos	328,57	328,57	0,00
De 9 a 12 kilos	434,29	434,29	0,00
LECHONES			
Lechón Ibérico Cruzado Base 23 kg	275,59	273,32	-2,27
MARRANOS			
Marranos Ibéricos de 35 a 60 kg	259,10	258,64	-0,46
PRIMALES			
Primales Ibéricos de 60 a 100 kg	-	-	-
CERDO CEBADO			
Cerdo Cebado (Intensivo)	170,38	170,29	-0,09
Cerdo Cebado de Campo (Extensivo)	194,35	194,35	0,00
Cerdo Cebado de Bellota 100% Ibérico	-	-	-
DESVIEJE			
Reproductores de desvieje	86,96	86,96	0,00
REPRODUCTORES			
Reproductores >6 meses	374,50	374,50	0,00
CASTRONAS			
Castronas	78,26	78,26	0,00

Denominaciones de acuerdo con la Norma de Calidad (RD 4/2014)

Para información sobre precios de productos agrícolas y ganaderos en otros Estados Miembros de la UE:

<https://ec.europa.eu/agriculture/>



MINISTERIO
DE AGRICULTURA, PESCA
Y ALIMENTACION