



18 de diciembre 2013

Índice:

1. Precios Medios Nacionales, comentarios y gráficos

2. Precios en Mercados Representativos UE

- 2.1 Cereales
- 2.2 Vinos de mesa
- 2.3 Aceites y Semillas
- 2.4 Frutas y Hortalizas
- 2.5 Vacuno
- 2.6 Ovino
- 2.7 Porcino



GOBIERNO
DE ESPAÑA

MINISTERIO
DE AGRICULTURA, ALIMENTACIÓN
Y MEDIO AMBIENTE

SECRETARÍA GENERAL TÉCNICA

Subdirección General de Estadística

sgestadi@magrama.es

<http://www.magrama.gob.es/es/estadistica/temas/default.aspx>

Publicación elaborada por la
Secretaría General Técnica
Subdirección General de Estadística



MINISTERIO DE AGRICULTURA, ALIMENTACIÓN Y MEDIO AMBIENTE

Edita

© Ministerio de Agricultura, Alimentación y Medio Ambiente
Secretaría General Técnica
Centro de Publicaciones
Catálogo de Publicaciones de la Administración General del Estado:
<http://publicacionesoficiales.boe.es/>

N.I.P.O.: 280-13-009-3

Se permite la utilización, copia o reproducción de los datos de este Boletín siempre que se cite expresamente su procedencia

CEREALES (=): Descenso en la cotización de la cebada pienso (-0,20%) y incremento del maíz grano (0,38%); el trigo blando panificable y el arroz cáscara se mantienen estable.

VINO DE MESA (=): Disminución del precio del vino de mesa blanco (-3,80%), mientras que el vino tinto se mantiene estable.

ACEITES VEGETALES (▼): Continúa la caída del precio del aceite; oliva virgen (-3,80%), lampante (-3,33%), orujo crudo (-4,82%) y refinado de girasol (-0,10%).

CITRICOS: Subida en clementina (12,56%); retroceso en limón (-4,51%) y naranja (-6,65%).

FRUTAS DE PEPITA: Niveles de cotización similares a los de la semana pasada, con ligeras variaciones a la baja en manzana Golden (-0,61%) y al alza en pera Blanquilla (0,75%).

HORTALIZAS (▲): Las bajas temperaturas reducen la oferta en origen y provocan avances significativos de los precios en coliflor (45,18%), el pimiento verde italiano (37,14%) y la lechuga Romana (13,77%). Baja el tomate liso (-4,69%). Sube la patata (1,90%).

VACUNO (▲): Moderadas subidas en el mercado de las canales de añojo (0,61%) y de terneras (0,60%), motivado porque se mantiene la exportación a Italia, con precios algo superiores. El bovino destinado para vida anota ligera subida (0,45%).

CORDERO (=): Práctica estabilidad en las cotizaciones de las canales de ovino, favorecidas por las exportaciones a países del Norte de África y el bajo número de lechales.

PORCINO (▲): Al alza los precios del cerdo cebado de capa blanca (0,95%), debido a la subida de los precios en el mercado alemán, que arrastra al porcino del resto de países europeos. Nueva subida del lechón de base 20 kg (7,28%), debido a la baja disponibilidad del lechón, aumentando su demanda europea y por ende la cotización.

POLLOS (▼): Descenso en los precios de las canales de pollo (-1,85%).

HUEVOS (▼): Ligeros retrocesos en las cotizaciones de los huevos de ambos gramajes Clase L (-0,44%) y Clase M (-0,48%).

CONEJO (=): Repetición en los precios del conejo vivo de granja.

LÁCTEOS (▼): Bajada en el precio del suero de leche desnatada (-3,92%).

| PRODUCTOS AGRARIOS (especificaciones) | | Semana 49 02-08/12 2013 | Semana 50 09-15/12 2013 | Variación semanal euros | Variación semanal % |
|--|--|---|-------------------------------|-------------------------------|---------------------------|
| AGRICOLAS | | | | | |
| (1) | Trigo blando panificable (€/t) | 195,63 | 195,60 | -0,03 | -0,01 |
| (1) | Cebada pienso (€/t) | 170,49 | 170,15 | -0,34 | -0,20 |
| (1) | Maíz grano (€/t) | 171,75 | 172,40 | 0,65 | 0,38 |
| (4) | Arroz cáscara (€/t) | 267,47 | 267,47 | 0,00 | 0,00 |
| (1) | Alfalfa (€/t) | 180,94 | 180,94 | 0,00 | 0,00 |
| (2) | Vino blanco sin indicación geográfica (€/hgdo) | 3,42 | 3,29 | -0,13 | -3,80 |
| (2) | Vino tinto sin indicación geográfica (€/hgdo, 12p. color) | 4,08 | 4,08 | 0,00 | 0,00 |
| (3) | Aceite de oliva virgen de 0,8 a 2º (€/100 kg) | 209,69 | 202,18 | -7,51 | -3,58 |
| (3) | Aceite de oliva lampante, más de 2º (€/100 kg) | 199,12 | 192,49 | -6,63 | -3,33 |
| (3) | Aceite de orujo crudo (€/100 kg) | 79,45 | 75,62 | -3,83 | -4,82 |
| (3) | Aceite girasol refinado (€/100 kg) | 82,03 | 81,95 | -0,08 | -0,10 |
| (4) | Clementina(€/100kg) | 21,44 | 24,13 | 2,69 | 12,56 |
| (4) | Limón(€/100kg) | 23,20 | 22,15 | -1,05 | -4,51 |
| (4) | Naranja(€/100kg) | 13,29 | 12,41 | -0,88 | -6,65 |
| (4) | Manzana Golden Delicious (€/100 kg) | 50,09 | 49,78 | -0,31 | -0,61 |
| (4) | Pera Blanquilla (€/100kg) | 62,22 | 62,69 | 0,47 | 0,75 |
| (4) | Acelga (€/100kg) | 46,12 | 47,83 | 1,71 | 3,71 |
| (4) | Alcachofa (€/100kg) | 118,00 | 120,21 | 2,21 | 1,87 |
| (4) | Coliflor (€/100kg) | 85,24 | 123,75 | 38,51 | 45,18 |
| (4) | Judía verde tipo plana (€/100 kg) | 160,81 | 161,67 | 0,86 | 0,54 |
| (4) | Lechuga Romana (€/100 kg) | 30,40 | 34,58 | 4,19 | 13,77 |
| (4) | Pimiento verde tipo italiano (€/100 kg) | 87,50 | 120,00 | 32,50 | 37,14 |
| (4) | Tomate liso (€/100 kg) | 84,75 | 80,77 | -3,97 | -4,69 |
| (4) | Patata (€/100 kg) | 23,37 | 23,81 | 0,44 | 1,90 |
| GANADEROS | | | | | |
| (5) | Ternera, conjunto clases (€/100 kg canal) | 408,90 | 411,37 | 2,47 | 0,60 |
| (5) | Añojo, buena conformación (€/100 kg canal) | 384,75 | 387,09 | 2,34 | 0,61 |
| (5) | Bovino vivo, conjunto categorías (€/100 kg vivo) | 212,33 | 213,27 | 0,94 | 0,44 |
| (5) | Corderos 9-19 kilos (€/100 kg canal) | 592,79 | 594,90 | 2,11 | 0,36 |
| (5) | Corderos 12-16 kilos (€/100 kg canal) | 543,61 | 543,64 | 0,03 | 0,01 |
| (5) | Porcino 60-55% magro (€/100 kg canal) | 180,48 | 183,29 | 2,81 | 1,56 |
| (5) | Porcino 50-55% magro (€/100 kg canal) | 178,91 | 180,59 | 1,68 | 0,94 |
| (5) | Porcino <50% magro (€/100 kg canal) | 180,12 | 180,75 | 0,63 | 0,35 |
| (5) | Lechón 20 kg (€/unidad) | 42,24 | 45,32 | 3,08 | 7,28 |
| (6) | Pollo, media de canales del 83% y 65% rdto. (€/100 kg canal) | 167,24 | 164,14 | -3,10 | -1,85 |
| (7) | Huevos - Clase L (€/docena) | 0,90 | 0,90 | -0,00 | -0,44 |
| (7) | Huevos - Clase M (€/docena) | 0,84 | 0,84 | -0,00 | -0,48 |
| (8) | Conejo 1,8-2,2 kilo vivo (€/100 kg) | 221,12 | 221,12 | -0,00 | 0,00 |
| (10) | Suero de leche en polvo (€/100kg) | 99,33 | 95,44 | -3,89 | -3,92 |
| (9) | Leche de vaca (€/100 litros): Fuente FEGA | Precio octubre 2013: 38,10 €/100 litros | | | |

Posición comercial: (1) Entrada industria ; (2) Salida bodega; (3) Salida almazara; (4) Granel; s/árbol, finca,almacén agricultor,alhóndiga,lonja; (5) Entrada matadero; (6) Salida muelle matadero; (7) Salida muelle centro de embalaje; (8) Salida granja; (9) Precio pagado al ganadero (10) Precio franco fábrica sin impuestos ni costes

PRECIOS MEDIOS NACIONALES

■ antepenúltima campaña
■ penúltima campaña
■ campaña actual

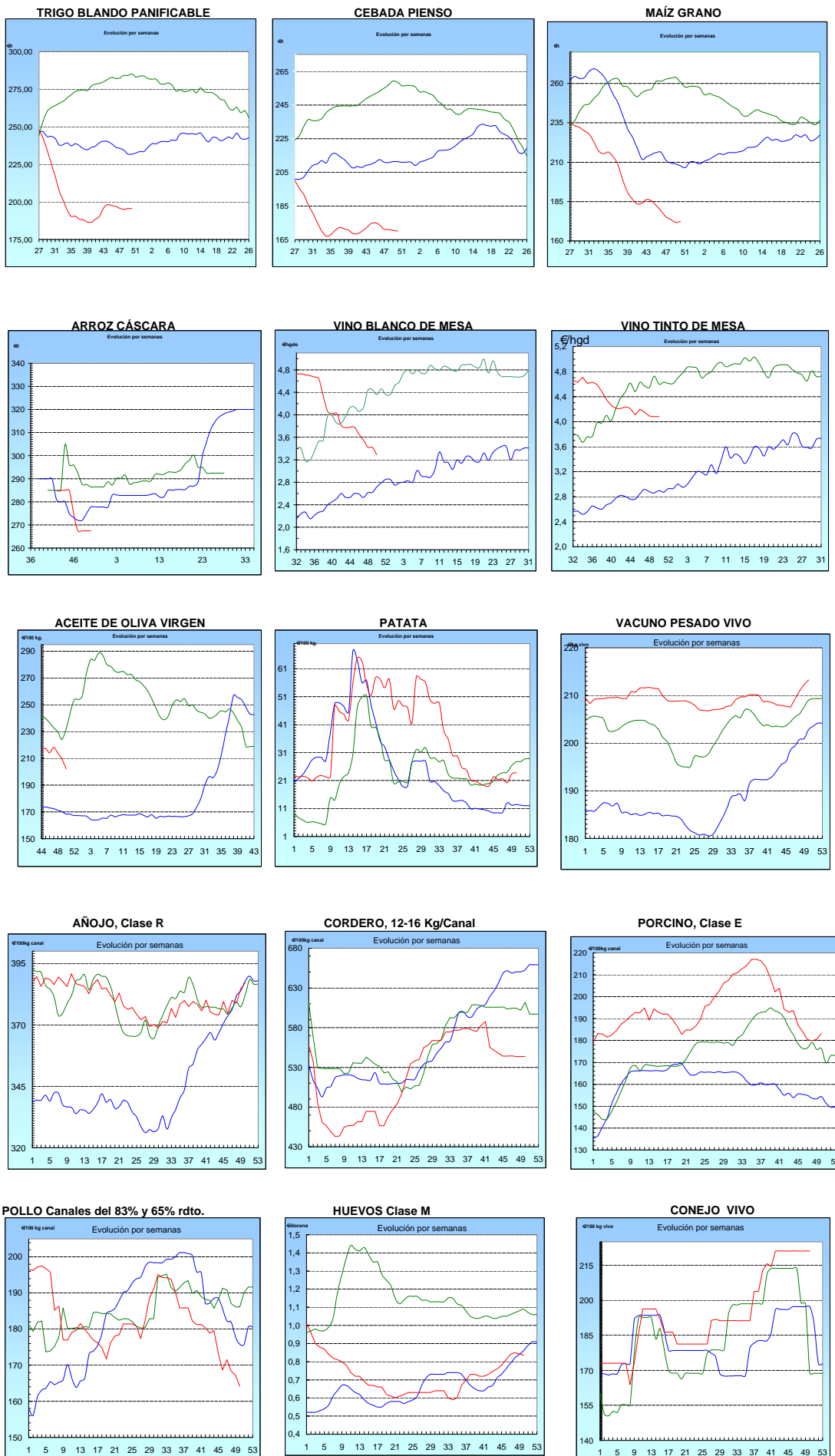

I-2 PRECIOS EN MERCADOS REPRESENTATIVOS - CEREAL

Precios en Euro/Tonelada

REGLAMENTO (UE) N° 1272/2009 DE LA COMISION. Artículo 56, apartado 3.

Precios de comercio al por mayor. Mercancía nacional y/o importada, sobre vehículo en posición almacén

| PRODUCTO | MERCADO REPRESENTATIVO | Semana 02-08/12 2013 | Semana 09-15/12 2013 | Variación € |
|--------------------------|------------------------|----------------------|----------------------|-------------|
| Trigo Blando Panificable | Álava | 195,00 | 195,00 | 0,00 |
| | Albacete | 208,00 | 208,00 | 0,00 |
| | Ávila | 184,00 | 184,00 | 0,00 |
| | Badajoz | 203,00 | 203,00 | 0,00 |
| | Barcelona | 220,00 | 221,00 | 1,00 |
| | Burgos | 187,60 | 187,60 | 0,00 |
| | Cádiz | 228,00 | 230,00 | 2,00 |
| | Ciudad Real | 204,00 | 204,00 | 0,00 |
| | Córdoba | 230,00 | 220,00 | -10,00 |
| | La Coruña | 200,00 | 200,00 | 0,00 |
| | Cuenca | 207,00 | 208,00 | 1,00 |
| | Gerona | 220,00 | 221,00 | 1,00 |
| | Guadalajara | 192,00 | 192,00 | 0,00 |
| | Huesca | 201,00 | 201,00 | 0,00 |
| | León | 192,00 | 192,00 | 0,00 |
| | Lérida | 212,00 | 212,00 | 0,00 |
| | La Rioja | 190,00 | 190,00 | 0,00 |
| | Madrid | 192,00 | 192,00 | 0,00 |
| | Navarra | 200,00 | 200,00 | 0,00 |
| | Orense | 193,00 | 193,00 | 0,00 |
| | Palencia | 188,00 | 192,00 | 4,00 |
| | Pontevedra | 193,00 | 193,00 | 0,00 |
| | Salamanca | 185,80 | 185,80 | 0,00 |
| | Segovia | 185,00 | 185,00 | 0,00 |
| | Sevilla | 228,00 | 230,00 | 2,00 |
| | Soria | 196,60 | 195,00 | -1,60 |
| | Tarragona | 220,00 | 219,00 | -1,00 |
| | Teruel | 202,00 | 197,00 | -5,00 |
| | Toledo | 196,00 | 196,00 | 0,00 |
| | Valencia | 210,00 | 212,00 | 2,00 |
| Valladolid | 188,20 | 188,20 | 0,00 | |
| Zamora | 190,50 | 190,50 | 0,00 | |
| Zaragoza | 202,00 | 197,00 | -5,00 | |
| Trigo Duro | Burgos | 180,00 | 180,00 | 0,00 |
| | Cádiz | 230,00 | 235,00 | 5,00 |
| | Córdoba | 240,00 | 242,00 | 2,00 |
| | Sevilla | 230,00 | 235,00 | 5,00 |
| | Zamora | 222,00 | 222,00 | 0,00 |
| | Zaragoza | 240,00 | 235,00 | -5,00 |

I-2 PRECIOS EN MERCADOS REPRESENTATIVOS - CEREAL

Precios en Euro/Tonelada

REGLAMENTO (UE) N° 1272/2009 DE LA COMISION. Artículo 56, apartado 3.

Precios de comercio al por mayor. Mercancía nacional y/o importada, sobre vehículo en posición almacén

| PRODUCTO | MERCADO REPRESENTATIVO | Semana 02-08/12 2013 | Semana 09-15/12 2013 | Variación € |
|---------------|------------------------|----------------------|----------------------|-------------|
| Cebada Pienso | Albacete | 170,00 | 169,80 | -0,20 |
| | Ávila | 165,00 | 165,00 | 0,00 |
| | Badajoz | 188,00 | 188,00 | 0,00 |
| | Barcelona | 182,00 | 183,00 | 1,00 |
| | Burgos | 169,20 | 169,20 | 0,00 |
| | Ciudad Real | 178,00 | 173,80 | -4,20 |
| | La Coruña | 187,00 | 187,00 | 0,00 |
| | Cuenca | 169,00 | 169,00 | 0,00 |
| | Gerona | 182,00 | 183,00 | 1,00 |
| | Granada | 180,00 | 180,00 | 0,00 |
| | Guadalajara | 170,00 | 168,90 | -1,10 |
| | Huelva | 192,00 | 192,00 | 0,00 |
| | Huesca | 171,00 | 173,00 | 2,00 |
| | León | 174,00 | 174,00 | 0,00 |
| | Lérida | 177,00 | 177,00 | 0,00 |
| | Madrid | 170,00 | 168,00 | -2,00 |
| | Murcia | 180,00 | 180,00 | 0,00 |
| | Navarra | 168,00 | 168,00 | 0,00 |
| | Palencia | 170,00 | 170,00 | 0,00 |
| | Salamanca | 170,20 | 170,20 | 0,00 |
| | Segovia | 164,00 | 163,00 | -1,00 |
| | Sevilla | 190,00 | 190,00 | 0,00 |
| | Soria | 165,40 | 165,00 | -0,40 |
| | Teruel | 167,00 | 165,00 | -2,00 |
| Toledo | 176,00 | 175,80 | -0,20 | |
| Valladolid | 165,20 | 164,80 | -0,40 | |
| Zamora | 174,00 | 174,00 | 0,00 | |
| Zaragoza | 168,00 | 165,00 | -3,00 | |
| Cebada Malta | Albacete | 190,00 | 190,00 | 0,00 |
| | Burgos | 183,00 | 183,00 | 0,00 |
| | Cuenca | 190,00 | 190,00 | 0,00 |
| | La Rioja | 175,00 | 175,00 | 0,00 |
| | Navarra | 174,00 | 174,00 | 0,00 |

I-2 PRECIOS EN MERCADOS REPRESENTATIVOS - CEREAL

Precios en Euro/Tonelada

REGLAMENTO (UE) N° 1272/2009 DE LA COMISION. Artículo 56, apartado 3.

Maíz grano, precios de comercio al por mayor. Mercancía nacional y/o importada, sobre vehículo en almacén
 Arroz cáscara, arroz blanco precios salida almacén agricultor

| PRODUCTO | MERCADO REPRESENTATIVO | Semana 02-08/12 2013 | Semana 09-15/12 2013 | Variación € |
|--|------------------------|----------------------|----------------------|-------------|
| Maíz Grano | Albacete | 170,00 | 171,20 | 1,20 |
| | Badajoz | 173,00 | 173,00 | 0,00 |
| | Barcelona | 179,00 | 184,00 | 5,00 |
| | Cáceres | 173,00 | 173,00 | 0,00 |
| | Cádiz | 172,00 | 172,00 | 0,00 |
| | Ciudad Real | 176,00 | 176,00 | 0,00 |
| | La Coruña | 180,00 | 180,00 | 0,00 |
| | Cuenca | 170,00 | 170,00 | 0,00 |
| | Gerona | 179,00 | 184,00 | 5,00 |
| | Guadalajara | 170,00 | 165,00 | -5,00 |
| | Huelva | 185,00 | 185,00 | 0,00 |
| | Huesca | 170,40 | 173,60 | 3,20 |
| | León | 168,00 | 168,00 | 0,00 |
| | Lérida | 174,00 | 174,00 | 0,00 |
| | La Rioja | 183,00 | 183,00 | 0,00 |
| | Madrid | 170,00 | 165,00 | -5,00 |
| | Murcia | 168,00 | 170,00 | 2,00 |
| | Navarra | 170,00 | 172,00 | 2,00 |
| | Pontevedra | 180,00 | 180,00 | 0,00 |
| | Salamanca | 177,40 | 176,20 | -1,20 |
| Sevilla | 172,00 | 172,00 | 0,00 | |
| Tarragona | 170,00 | 175,00 | 5,00 | |
| Toledo | 179,00 | 179,00 | 0,00 | |
| Valencia | 180,00 | 183,00 | 3,00 | |
| Valladolid | 176,00 | 175,60 | -0,40 | |
| Zamora | 168,00 | 168,00 | 0,00 | |
| Zaragoza | 170,00 | 170,00 | 0,00 | |
| Arroz Cáscara (Indica- L) | Sevilla | 260,00 | 260,00 | 0,00 |
| Arroz Cáscara (Japónica/Bahía R) | Valencia | 285,00 | 285,00 | 0,00 |
| Arroz Cáscara (Japónica/Bahía y otros R) | Sevilla | 260,00 | 260,00 | 0,00 |
| Arroz Blanco Extra | Tarragona | 550,00 | 550,00 | 0,00 |
| | Valencia | 530,00 | 530,00 | 0,00 |

**I-3 PRECIOS EN MERCADOS REPRESENTATIVOS
VINOS BLANCO Y TINTO SIN INDICACION GEOGRAFICA
Reglamentos UE N° 1234/2007, 479/2008 y 144/2013**

**En €/hgdo, salida bodega, a granel, pago al contado sin I.V.A.
Precio de vino tinto referido al producto de 12 puntos de color**

| PRODUCTO | MERCADO REPRESENTATIVO | Semana 2-8/12 2013 | Semana 9-8/15 2013 | Variación € |
|--------------------|-------------------------------|---------------------------|---------------------------|--------------------|
| VINO BLANCO | Albacete | 4,35 | 4,35 | 0,00 |
| | Badajoz | 3,10 | 2,80 | -0,30 |
| | Ciudad Real | 3,64 | 3,64 | 0,00 |
| | Toledo | 2,86 | 2,60 | -0,26 |
| VINO TINTO | Albacete | 4,42 | 4,42 | 0,01 |
| | Ciudad Real | 3,88 | 3,88 | 0,00 |
| | Murcia | 4,84 | 4,85 | 0,01 |
| | Toledo | 3,82 | 3,82 | 0,00 |
| | Valencia | 2,98 | 2,98 | 0,00 |

I-4 PRECIOS EN MERCADOS REPRESENTATIVOS DE ACEITES

Aceites. Precios sobre almazara, en €/100 kg, sin I.V.A.Rgtos C.E. 865/04 y 826/08

Semilla de girasol. Precios en centros de demanda, en €/100 kg, sin I.V.A. Rgto C.E.E. 3405/93

| PRODUCTO Y ESPECIFICACIONES | MERCADO REPRESENTATIVO | Semana 2-8/12 2013 | Semana 9-15/12 2013 | Variación € |
|---|---------------------------|--------------------------|---------------------------|----------------|
| ACEITE DE OLIVA VIRGEN EXTRA Menos de 0,8° | Badajoz | 240,40 | 225,40 | -15,00 |
| | Ciudad Real | 226,00 | 220,00 | -6,00 |
| | Córdoba | 227,00 | 218,00 | -9,00 |
| | Granada | 228,50 | 222,00 | -6,50 |
| | Jaén | 225,70 | 218,00 | -7,70 |
| | Málaga | 225,70 | 216,00 | -9,70 |
| | Sevilla | 225,70 | 231,85 | 6,15 |
| | Tarragona | 231,39 | 222,38 | -9,01 |
| | Toledo | 225,00 | 220,00 | -5,00 |
| ACEITE DE OLIVA VIRGEN De 0,8° a 2° | Badajoz | 208,80 | 213,40 | 4,60 |
| | Córdoba | 214,90 | 205,00 | -9,90 |
| | Granada | 207,90 | 202,50 | -5,40 |
| | Jaén | 207,90 | 199,70 | -8,20 |
| | Sevilla | 210,30 | 210,30 | 0,00 |
| | Cadiz | 208,00 | 205,00 | -3,00 |
| | Tarragona | 210,35 | 204,35 | -6,01 |
| | Toledo | 207,00 | 202,00 | -5,00 |
| ACEITE DE OLIVA LAMPANTE Más de 2° | Córdoba | 201,30 | 193,00 | -8,30 |
| | Granada | 190,60 | 183,00 | -7,60 |
| | Jaén | 199,50 | 193,00 | -6,50 |
| | Málaga | 197,00 | 188,00 | -9,00 |
| | Sevilla | 199,80 | 199,80 | 0,00 |
| | Tarragona | 186,31 | 178,80 | -7,51 |
| | Badajoz | 198,30 | 201,30 | 3,00 |
| | | | | |
| ACEITE DE OLIVA REFINADO | Córdoba | 213,92 | 202,84 | -11,08 |
| | Jaén | 210,95 | 206,15 | -4,80 |
| | Tarragona | 208,85 | 205,84 | -3,01 |
| ACEITE DE ORUJO CRUDO | Córdoba | 85,60 | 76,62 | -8,98 |
| | Jaén | 80,53 | 78,13 | -2,40 |
| | Tarragona | 72,12 | 72,12 | 0,00 |
| ACEITE DE ORUJO REFINADO | Córdoba | 126,80 | 121,70 | -5,10 |
| | Jaén | 119,90 | 119,90 | 0,00 |
| | Tarragona | 135,23 | 129,22 | -6,01 |
| ACEITE DE GIRASOL REFINADO | Córdoba | 82,60 | 83,75 | 1,15 |
| | Sevilla | 81,00 | 81,00 | 0,00 |
| | Tarragona | 82,50 | 81,00 | -1,50 |
| SEMILLA DE GIRASOL | Andalucía | 34,60 | 34,60 | 0,00 |
| | Centro-Norte | 33,41 | 33,52 | 0,11 |

I-5 PRECIOS EN MERCADOS REPRESENTATIVOS - FRUTAS Y HORTALIZAS
PRECIOS DE PRODUCTOS NACIONALES

Mercados representativos de producción

Rgts. CE 1234/2007 y 543/2011

En €/100 kg, a salida agrupación de productores, envasado, sin I.V.A, incluyendo el precio del envase.

CITRICOS

| PRODUCTO | MERCADO | VARIEDAD O TIPO | CAT. | CALIBRE mm. | DIA/MES | | | | |
|------------|-----------------------|--------------------------|--------|----------------|---------|-------|-------|-------|-------|
| | | | | | 9/12 | 10/12 | 11/12 | 12/12 | 13/12 |
| CLEMENTINA | Castellón Valencia | Clemenules Clemenules | I I | 1X-3 1X-3 | 73,47 | 73,47 | 73,47 | 73,47 | 73,47 |
| | | | | | 55,93 | 55,93 | 55,93 | 55,93 | 55,93 |
| LIMON | Alicante | Fino | I | 3-4 | 76,07 | 88,00 | 76,52 | 87,00 | - |
| | Málaga | Fino | I | 3-4 | 92,00 | 93,00 | 94,00 | 94,00 | - |
| | Murcia | Fino | I | 3-4 | 85,50 | 85,50 | 86,00 | 86,00 | 81,00 |
| NARANJA | Valencia Sevilla | Navelina Navelina | I I | 6-9 6-9 | 37,00 | 38,00 | 38,00 | 38,00 | 38,00 |
| | | | | | 35,00 | 35,00 | 35,00 | 35,00 | 35,00 |
| MANDARINA | Valencia | Clemenvilla | I | 1X-2 | 66,00 | 66,00 | 66,00 | 66,00 | 66,00 |

FRUTAS DE PEPITA

| PRODUCTO | MERCADO | VARIEDAD O TIPO | CAT. | CALIBRE mm. | DIA/MES | | | | |
|-------------|----------|--------------------|-------|----------------|---------|--------|--------|--------|--------|
| | | | | | 9/12 | 10/12 | 11/12 | 12/12 | 13/12 |
| MANZANA | Girona | Fuji | I | 70-80 | 98,20 | 98,20 | 98,20 | 98,20 | 98,20 |
| | Girona | Golden Delicious | I | 70-80 | 80,75 | 80,75 | 80,75 | 80,75 | 80,75 |
| | Girona | Granny Smith | I | 70-80 | 73,05 | 73,05 | 73,05 | 73,05 | 73,05 |
| | Girona | Royal Gala | I | 65-70 | 72,19 | 72,19 | 72,19 | 72,19 | 72,19 |
| | Girona | Red Delicious | I | 70-80 | 81,89 | 81,89 | 81,89 | 81,89 | 81,89 |
| | Lleida | Fuji | I | 70-80 | - | 72,00 | 74,00 | 76,00 | 78,00 |
| | Lleida | Golden Delicious | I | 70-80 | 64,09 | 65,92 | 67,15 | 66,34 | 65,68 |
| | Lleida | Royal Gala | I | 65-70 | 74,00 | 73,11 | 73,48 | 73,29 | 73,19 |
| | Lleida | Granny Smith | I | 70-80 | 67,00 | 69,00 | 68,00 | 69,00 | 67,00 |
| | Lleida | Red Chief | I | 70-80 | 67,78 | 67,27 | 67,07 | 66,25 | 64,41 |
| | Zaragoza | Fuji | I | 70-80 | - | - | 82,88 | - | 82,58 |
| | Zaragoza | Grupo Reineta | I | 75y+ | - | 67,62 | 57,54 | - | 69,09 |
| | Zaragoza | Golden Delicious | I | 70-80 | - | 65,26 | 59,20 | 57,21 | 58,50 |
| | Zaragoza | Granny Smith | I | 70-80 | - | 78,00 | - | - | - |
| | Zaragoza | Grupo Gala | I | 65-70 | - | 68,91 | 70,93 | 73,97 | 67,01 |
| | Zaragoza | Red Chief | I | 70-80 | - | 78,00 | 73,13 | 73,13 | - |
| | Zaragoza | Verde Doncella | I | 75y+ | - | - | 83,63 | - | 92,63 |
| PERA | Lleida | Blanquilla | I | 55-60 | 75,32 | 75,80 | 75,22 | 74,96 | - |
| | Lleida | Conferencia | I | 60-65 | 68,61 | 69,78 | 69,50 | 71,32 | - |
| | Lleida | Limonera | I | 60-65 | 79,00 | 79,00 | 79,00 | - | - |
| | Lleida | Ercolini | I | <55 | 89,00 | 89,00 | 89,00 | 89,00 | 89,00 |
| | Lleida | Alejandrina | I | 65-70 | 63,00 | - | 62,00 | 65,00 | 63,00 |
| | Lleida | Devoe | I | 60-65 | 68,00 | - | 72,00 | - | - |
| | Zaragoza | Blanquilla | I | 55-60 | - | 76,13 | 76,55 | - | 67,24 |
| | Zaragoza | Conferencia | I | 60-65 | - | 63,38 | 68,25 | 66,17 | - |
| Zaragoza | Williams | I | 65-75 | - | 58,50 | 58,50 | 58,50 | 58,50 | |
| UVA DE MESA | Murcia | Autumn Royal | I | - | 148,00 | 148,00 | 148,00 | 148,00 | 148,00 |
| | Murcia | Autumn Black | I | - | 125,00 | 125,00 | 125,00 | 125,00 | 125,00 |
| | Murcia | Apirena negra | I | - | 83,00 | 83,00 | 83,00 | 83,00 | 83,00 |
| | Murcia | Dominga | I | - | 118,00 | 118,00 | 118,00 | 118,00 | 118,00 |
| | Murcia | Napoleón | I | - | 125,00 | 125,00 | 125,00 | 125,00 | 125,00 |

I-5 PRECIOS EN MERCADOS REPRESENTATIVOS - FRUTAS Y HORTALIZAS

PRECIOS DE PRODUCTOS NACIONALES

Mercados representativos de producción

Rgtos. CE 1234/2007 y 543/2011

En €/100 kg, a salida agrupación de productores, envasado, sin I.V.A, incluyendo el precio del envase.

HORTALIZAS

| PRODUCTO | MERCADO | VARIEDAD O TIPO | CAT. | CALIBRE mm. | DIA/MES | | | | |
|-------------|----------|----------------------------------|------|----------------|---------|--------|--------|--------|--------|
| | | | | | 9/12 | 10/12 | 11/12 | 12/12 | 13/12 |
| AJO | Córdoba | Blanco | I | 50-60 | 140,00 | 140,00 | 140,00 | 140,00 | 140,00 |
| | Córdoba | Morado | I | 45-55 | 160,00 | 160,00 | 160,00 | 160,00 | 160,00 |
| | Córdoba | Spring Blanco | I | 50-60 | 130,00 | 130,00 | 130,00 | 130,00 | 130,00 |
| | Córdoba | Spring Violeta | I | 50-60 | 130,00 | 130,00 | 130,00 | 130,00 | 130,00 |
| | Cuenca | Blanco | I | 50-60 | 125,00 | 125,00 | 125,00 | 125,00 | 125,00 |
| | Cuenca | Morado | I | 45-55 | 188,00 | 188,00 | 188,00 | 188,00 | 188,00 |
| | Cuenca | Spring Violeta | I | 50-60 | 140,00 | 140,00 | 140,00 | 140,00 | 140,00 |
| BERENJENA | Almería | Alargada | I | 40y+ | 194,00 | - | 189,50 | - | 192,00 |
| CALABACÍN | Almería | - | I | 14-21 | 182,00 | - | 193,75 | - | 192,00 |
| CHAMPIÑÓN | La Rioja | Cerrado | I | 30-65 | - | 151,80 | 151,98 | 150,70 | 150,78 |
| COLIFLOR | La Rioja | Coronada | I | - | - | 45,45 | 45,45 | 45,45 | 45,45 |
| JUDÍA VERDE | Almería | Plana | I | - | 197,00 | - | 192,00 | - | 182,00 |
| LECHUGA | Almería | Iceberg | I | 400g.y+ | 175,00 | 175,00 | 175,00 | 175,00 | 175,00 |
| | Murcia | Iceberg | I | 400g.y+ | 165,00 | 165,00 | 165,00 | 165,00 | 165,00 |
| PEPINO | Almería | Liso | I | 350-500 gr | 151,00 | 148,00 | 148,00 | 132,00 | 130,00 |
| | Almería | Corto | I | - | - | 89,50 | 78,50 | 75,00 | 79,00 |
| PIMIENTO | Almería | Cuadrado color (rojo y amarillo) | I | 70y+ | 96,00 | - | 85,56 | - | 84,44 |
| | Almería | Cuadrado verde | I | 70y+ | - | 75,00 | 67,00 | 68,50 | 62,50 |
| | Almería | Verde Alargado | I | 40y+ | 124,00 | - | 94,00 | - | 86,00 |
| TOMATE | Almería | Racimo | I | - | 122,00 | 116,00 | 112,00 | 109,00 | 111,00 |
| | Almería | Redondo | I | 57-100 | 97,87 | 92,76 | 89,00 | 93,01 | 93,08 |
| | Murcia | Redondo | I | 57-100 | 92,04 | 92,04 | 92,04 | 92,04 | 92,04 |
| ZANAHORIA | Cádiz | - | I | - | 53,00 | 53,00 | 53,00 | 53,00 | 53,00 |

| |
|---|
| I-6 PRECIOS EN MERCADOS REPRESENTATIVOS VACUNO Y OVINO |
|---|

A) BOVINO

**1.- PRECIO MEDIO NACIONAL (Euro/100 kg Canal) DE CANALES DE BOVINO PESADO
SEGÚN MODELO COMUNITARIO DE CLASIFICACIÓN R(CE) Nº 1249/2008.**

| CATEGORÍA | CLASE DE CONFORMACIÓN Y DE ESTADO DE ENGRASAMIENTO | Semana 02-08/12 2013 | Semana 09-15/12 2013 | Variación |
|--|--|----------------------------|----------------------------|-----------|
| Categoría A: Canales de machos jóvenes sin castrar de más de un año y menos de dos años | Muy buena y poco cubierta (U-2) | 400,86 | 410,25 | 9,39 |
| | Muy buena y cubierta (U-3) | 403,87 | 409,68 | 5,81 |
| | Precio medio ponderado Categoría U | 402,75 | 409,89 | 7,13 |
| | Buena y poco cubierta (R-2) | 381,47 | 386,10 | 4,62 |
| | Buena y cubierta (R-3) | 386,67 | 387,68 | 1,01 |
| | Precio medio ponderado Categoría R | 384,75 | 387,09 | 2,35 |
| Categoría D: Canales de hembras que hayan parido | Mediocre y poco cubierta (P-2) | 197,75 | 196,49 | -1,26 |
| | Mediocre y cubierta (P-3) | 202,31 | 208,38 | 6,07 |
| | Precio medio ponderado Categoría P | 200,80 | 204,46 | 3,65 |
| | Buena y cubierta (R-3) | 234,47 | 237,98 | 3,50 |
| | Buena y grasa (R-4) | 267,87 | 275,21 | 7,34 |
| | Precio medio ponderado Categoría R | 242,82 | 247,29 | 4,46 |
| Categoría E: Canales de otras hembras | Muy buena y poco cubierta (U-2) | 411,91 | 412,34 | 0,44 |
| | Muy buena y cubierta (U-3) | 439,32 | 441,68 | 2,36 |
| | Precio medio ponderado Categoría U | 425,07 | 426,42 | 1,36 |
| | Buena y poco cubierta (R-2) | 410,19 | 408,52 | -1,67 |
| | Buena y cubierta (R-3) | 414,37 | 427,71 | 13,35 |
| | Buena y grasa (R-4) | 390,48 | 389,32 | -1,16 |
| Precio medio ponderado Categoría R | 410,20 | 414,28 | 4,08 | |
| Categoría O: Canales de otras hembras | Menos buena y poco cubierta (O-2) | 383,00 | 390,59 | 7,59 |
| | Menos buena y cubierta (O-3) | 386,99 | 390,91 | 3,93 |
| | Menos buena y grasa (O-4) | 416,00 | 408,79 | -7,21 |
| Precio medio ponderado Categoría O | 385,99 | 391,46 | 5,46 | |

L-6 PRECIOS EN MERCADOS REPRESENTATIVOS VACUNO Y OVINO**2.-PRECIO MEDIO NACIONAL DEL BOVINO (Euro/100 kg)**

| BOVINO VIVO | Semana 02-08/12 2013 | Semana 09-15/12 2013 | Variación |
|--------------------------------------|-------------------------------------|-------------------------------------|------------------|
| Machos hasta 480 Kg. vivo | 234,13 | 235,64 | 1,51 |
| Machos de más de 480 kg. vivo | 218,76 | 220,28 | 1,53 |
| Hembras que hayan parido | 104,28 | 102,83 | -1,45 |
| Otras hembras de hasta 380 Kg. vivo | 248,37 | 249,78 | 1,41 |
| Otras hembras de más de 380 Kg. vivo | 241,78 | 244,10 | 2,32 |

3.-PRECIO MEDIO NACIONAL DE OTROS ANIMALES DE LA ESPECIE BOVINA (R(CE) N° 2273/2002).

| OTROS BOVINOS | Semana 02-08/12 2013 | Semana 09-15/12 2013 | Variación |
|--|-------------------------------------|-------------------------------------|------------------|
| Terneros de ocho días a cuatro semanas | | | |
| tipo cruzado | 315,50 | 323,50 | 8,00 |
| tipo frisón/país | 86,75 | 81,75 | -5,00 |
| <i>Media ponderada nacional (Euro/Cabeza)</i> | 201,13 | 202,63 | 1,50 |
| Bovinos ligeros comprendidos entre seis y doce meses | | | |
| tipo cruzado | 267,30 | 267,30 | 0,00 |
| tipo frisón/país | 186,17 | 186,17 | 0,00 |
| <i>Media ponderada nacional (Euro/100 kg Vivo)</i> | 238,90 | 238,90 | 0,00 |

B) CORDEROS**1.-PRECIOS MEDIOS NACIONALES DE CANALES DE OVINO FRESCAS O REFRIGERADAS R(CE) N° 315/2002
. Euro/100 Kg Canal**

| CORDEROS I y II | Semana 02-08/12 2013 | Semana 09-15/12 2013 | Variación |
|----------------------------------|-------------------------------------|-------------------------------------|------------------|
| Corderos I (12 a 13 kg/canal) | 603,08 | 603,32 | 0,23 |
| Corderos II (13,1 a 16 kg/canal) | 484,13 | 483,96 | -0,17 |
| <i>Media ponderada</i> | 543,61 | 543,64 | 0,03 |

2.-PRECIOS MEDIOS DE CANALES DE OVINO FRESCAS O REFRIGERADAS EN LOS MERCADOS NACIONALES REPRESENTATIVOS PARA LA C.E.

| MERCADO REPRESENTATIVO Cordero 9-19 kg | Semana 02-08/12 2013 | Semana 09-15/12 2013 | Variación |
|---|-------------------------------------|-------------------------------------|------------------|
| Barcelona | 476,76 | 479,58 | 2,82 |
| Madrid | 581,61 | 581,61 | 0,00 |
| (MERCAVALENCIA) Valencia | 633,98 | 633,98 | 0,00 |
| Albacete | 582,86 | 603,17 | 20,31 |
| Extremadura | 536,67 | 535,70 | -0,97 |
| Medina del Campo | 666,59 | 666,59 | 0,00 |
| Talavera de la Reina | 573,79 | 573,79 | 0,00 |
| Zaragoza | 615,87 | 615,87 | 0,00 |
| <i>Media ponderada nacional</i> | 592,79 | 594,90 | 2,10 |

PRECIOS EN MERCADOS REPRESENTATIVOS - PRODUCTOS GANADEROS**D) - PORCINO**

CLASIFICACIÓN EUROPEA (CE) Nº 1249/2008.

Euro/100 kg Canal

| MERCADO REPRESENTATIVO | Clase E | | | Clase U | | | Cat. II | | |
|---------------------------------------|----------------------|----------------------|-------------|----------------------|----------------------|-------------|----------------------|----------------------|-------------|
| | Semana 02-08/12 2013 | Semana 09-15/12 2013 | Variación | Semana 02-08/12 2013 | Semana 09-15/12 2013 | Variación | Semana 02-08/12 2013 | Semana 09-15/12 2013 | Variación |
| LONJAS | | | | | | | | | |
| Ebro | 165,71 | 167,39 | 1,68 | 164,27 | 164,91 | 0,64 | 162,73 | 163,37 | 0,64 |
| Mercalleida | 164,94 | 166,60 | 1,66 | 163,50 | 164,14 | 0,64 | 161,96 | 162,60 | 0,64 |
| Segovia | 171,62 | 172,68 | 1,06 | 170,13 | 170,13 | 0,00 | 168,82 | 168,82 | 0,00 |
| Silleda | 176,16 | 176,16 | 0,00 | 174,62 | 173,55 | -1,07 | -- | -- | -- |
| Conjunto de Lonjas Media Ponderada | 167,17 | 168,60 | 1,43 | 165,71 | 166,11 | 0,40 | 163,70 | 164,19 | 0,49 |
| MATADEROS Media Ponderada | 193,79 | 197,98 | 4,20 | 192,10 | 195,06 | 2,96 | 196,53 | 197,30 | 0,77 |
| Media Nacional | 180,48 | 183,29 | 2,82 | 178,91 | 180,59 | 1,68 | 180,12 | 180,75 | 0,63 |

PRECIOS EN MERCADOS REPRESENTATIVOS - PRODUCTOS GANADEROS - PORCINO.**E) - PORCINO PRECOZ
LECHONES, OTRAS CALIDADES.**

Euro/100 Kg vivo

| Cerdas de Desvieje | Semana 02-08/12 2013 | Semana 09-15/12 2013 | Variación |
|----------------------------|-------------------------------------|-------------------------------------|------------------|
| Cerdas de Desvieje | 77,84 | 76,97 | -0,86 |
| CERDOS CEBADOS | | | |
| Categoría U | 137,76 | 139,05 | 1,29 |
| LECHONES | | | |
| Lleida.Base 20kg de peso. | 195,00 | 210,00 | 15,00 |
| Segovia.Base 20kg de peso. | 220,00 | 237,50 | 17,50 |
| Normal.Base 20kg de peso. | 211,20 | 226,58 | 15,38 |

F) -TRONCO IBÉRICO

Euro/100 Kg vivo

| LECHONES | Semana 02-08/12 2013 | Semana 09-15/12 2013 | Variación |
|--------------------------------------|-------------------------------------|-------------------------------------|------------------|
| Base 23 Kg. | 495,53 | 500,30 | 4,77 |
| DESVIEJE | | | |
| Reproductores de desvieje | 156,52 | 160,87 | 4,35 |
| CEBADOS | | | |
| Marranillos, de 35 a 60 Kg. | -- | -- | 0,00 |
| Primals, de 60 a 100 Kg. | 301,10 | 301,10 | 0,00 |
| Cerdos cebados de pienso (extensivo) | 247,96 | 248,08 | 0,13 |
| Cerdos cebados de bellota | 286,36 | 286,91 | 0,55 |



GOBIERNO
DE ESPAÑA

MINISTERIO
DE AGRICULTURA, ALIMENTACIÓN
Y MEDIO AMBIENTE