

INFORME SEMANAL COYUNTURA

Índice:

- 1. Precios Medios Nacionales, comentarios y gráficos**
- 2. Precios en Mercados Representativos UE**
 - 1. Cereales**
 - 2. Vinos de mesa**
 - 3. Aceites y semillas**
 - 4. Frutas y Hortalizas**
 - 5. Vacuno**
 - 6. Ovino**
 - 7. Porcino**

28 de Octubre 2008



GOBIERNO
DE ESPAÑA

MINISTERIO
DE MEDIO AMBIENTE
Y MEDIO RURAL Y MARINO

SUBSECRETARÍA

SECRETARÍA GENERAL TÉCNICA

Publicación elaborada por la
Secretaría General Técnica
Subdirección General de Estadística



Edita

MINISTERIO DE MEDIO AMBIENTE Y MEDIO RURAL Y MARINO
SECRETARÍA GENERAL TÉCNICA

Se permite la utilización, copia o reproducción de los datos de este Boletín siempre que se cite expresamente su procedencia.

CEREALES (▼): Bajadas superiores al 2% en trigos y maíz grano y por encima del 1% en cebada pienso. Aunque se registra una caída de cotizaciones desde el inicio de campaña, la demanda sigue operando para cubrir sus necesidades más inmediatas. Sube el arroz cáscara un 4,36%, con retención de la oferta por parte del productor en espera de que se mantenga la tendencia alcista.

VINOS DE MESA (▼): Sensible retroceso de la cotización del vino blanco (-4,26%) y estabilidad en la del tinto. Los niveles de precios de los dos tipos se aproximan a los de la campaña anterior por estas fechas.

ACEITES VEGETALES: Precios prácticamente estables en los distintos tipos de oliva y en claro retroceso en los de orujo (el crudo baja un 1,15%). Mercado paralizado. En girasol, el aceite se aprecia un 4,72% de su valor, y la semilla baja un 2,48%.

CITRICOS (▼): Descenso acusado de cotizaciones en Clementina (-10,18%) y en Navelina (-8,73%).

HORTALIZAS (▼): Salvo la subida constatada en pimiento verde italiano (43,03%) en el resto de hortalizas se registran precios a la baja, destacando el tomate liso (-34,61%) y, en menor medida, la zanahoria (-14,11%). Se detecta mayor oferta en origen al iniciarse la comercialización en las alhóndigas almerienses.

VACUNO (▲): Subida del 0,70% en los precios de la carne de vacuno (0,77% las terneras y 0,61% el añejo); el bovino vivo experimenta una nueva subida (1,03%) y alcanza el valor máximo del mes de octubre de las últimas campañas.

OVINO (▲): La escasez de oferta, propia de esta época del año, vuelve a impulsar las cotizaciones del cordero al alza (3,00%), alcanzando los precios más altos registrados en las tres últimas campañas.

PORCINO (▼): Bajada del -4,10% en los diferentes tipos de clasificaciones de porcino de capa blanca. Como es propio del mes de octubre, las bajadas se acentúan. El buen dato es que las cotizaciones están un 20% por encima de las de la misma semana del año anterior.

POLLO (▲): Tras el desplome de las cotizaciones en las últimas semanas, el precio de la carne de pollo sube con firmeza (3,84%). La tendencia bajista se ha interrumpido esta semana.

HUEVOS (=): Estabilidad en el precio de los huevos. Leve subida en los gramajes más altos (1,22%) y sin variación en los medianos.

CONEJO (=): Cotizaciones prácticamente estables, aunque aparecen síntomas de debilidad debido a una cierta pesadez en las ventas.

	PRODUCTOS AGRARIOS (especificaciones)	semana 42 13-19/10 2008	semana 43 20-26/10 2008	Variación semanal euros	Variación semanal %
	AGRICOLAS				
(1)	Trigo blando panificable (€/tn.)	216,27	211,79	-4,48	-2,07
(9)	Trigo duro (€/tn.)	242,94	236,95	-5,99	-2,47
(1)	Cebada pienso (€/tn.)	163,13	161,11	-2,02	-1,24
(1)	Maíz grano (€/tn.)	180,97	176,63	-4,34	-2,40
(5)	Arroz cáscara (€/tn.)	396,55	413,82	17,27	4,36
(10)	Arroz blanco (€/tn.)	722,55	734,36	11,81	1,63
(1)	Alfalfa (€/tn.)	180,27	179,51	-0,76	-0,42
(2)	Vino blanco mesa (€/hgdo.)	2,58	2,47	-0,11	-4,26
(2)	Vino tinto mesa (€/hgdo.)	2,84	2,86	0,02	0,70
(3)	Aceite de oliva virgen de 0,8 a 2º (€/100kg.)	221,08	220,93	-0,15	-0,07
(3)	Aceite de oliva lampante, más de 2º (€/100kg.)	217,82	217,38	-0,44	-0,20
(3)	Aceite de orujo crudo (€/100kg.)	100,01	98,86	-1,15	-1,15
(3)	Aceite girasol refinado (€/100kg.)	93,19	97,59	4,40	4,72
(1)	Semilla girasol, calidad tipo (€/100kg.)	32,28	31,48	-0,80	-2,48
(5)	Limón (€/100kg.)	34,67	33,40	-1,27	-3,66
(4)	Naranja Navelina (€/100kg.)	20,74	18,93	-1,81	-8,73
(4)	Clementina (€/100kg.)	24,76	22,24	-2,52	-10,18
(5)	Manzana Golden (€/100kg.)	38,07	38,81	0,74	1,94
(5)	Pera Blanquilla (€/100kg.)	64,53	64,43	-0,10	-0,15
(5)	Cebolla (€/100kg.)	10,37	10,37	0,00	0,00
(5)	Lechuga Romana (€/100kg.)	32,70	30,14	-2,56	-7,83
(5)	Tomate liso (€/100kg.)	80,04	52,34	-27,70	-34,61
(5)	Pimiento verde tipo italiano (€/100kg.)	66,39	94,96	28,57	43,03
(5)	Judía verde tipo plana (€/100kg.)	159,28	158,38	-0,90	-0,57
(5)	Acelga (€/100kg.)	34,90	34,30	-0,60	-1,72
(5)	Zanahoria (€/100kg.)	19,00	16,32	-2,68	-14,11
(5)	Patata (€/100kg.)	24,93	24,22	-0,71	-2,85
	GANADEROS				
(6)	Ternera, conjunto clases (€/100kg.canal)	341,69	344,31	2,62	0,77
(6)	Añejo, buena conformación (€/100kg canal)	330,18	332,20	2,02	0,61
(6)	Bovino vivo, conjunto categorías (€/100 kg. vivo)	182,37	184,24	1,87	1,03
(6)	Corderos 9-19 kilos (€/100kg.canal)	646,09	665,18	19,09	2,95
(6)	Corderos 12-16 kilos (€/100kg.canal)	631,97	650,89	18,92	2,99
(6)	Porcino 60-55% magro (€/100kg.canal)	148,71	142,58	-6,13	-4,12
(6)	Porcino 50-55% magro (€/100kg. canal)	145,82	139,98	-5,84	-4,00
(6)	Porcino <50% magro (€/100kg.canal)	143,36	137,28	-6,08	-4,24
(6)	Lechón 20 kg. (€/unidad)	25,15	23,08	-2,07	-8,23
(7)	Pollo, media canales del 83% y 65% rdt. (€/100kg.canal)	153,73	159,63	5,90	3,84
(8)	Huevos - Clase L (€/docena)	0,82	0,83	0,01	1,22
(8)	Huevos - Clase M (€/docena)	0,73	0,73	0,00	0,00
(5)	Conejo 1,8-2,2 kilo.vivo (€/100kg.)	205,30	204,18	-1,12	-0,55
(1)	Leche de vaca 3,7% materia grasa (€/100L.)	40,33			
		(agosto-08)			

Posición comercial: (1) Entrada industria ; (2) Salida bodega; (3) Salida almazara; (4) s/árbol; (5) Granel; s/finca, almacén agricultor, granja,alhóndiga, lonja;(6) Entrada matadero; (7) Salida muelle matadero; (8) Salida muelle centro de embalaje; (9) Mayorista origen (10) Salida industria

PRECIOS MEDIOS NACIONALES

■ antepenúltima campaña
■ penúltima campaña
■ campaña actual

TRIGO BLANDO PANIFICABLE

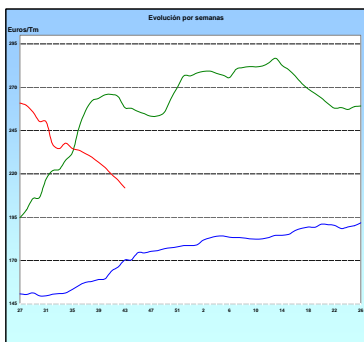

CEBADA

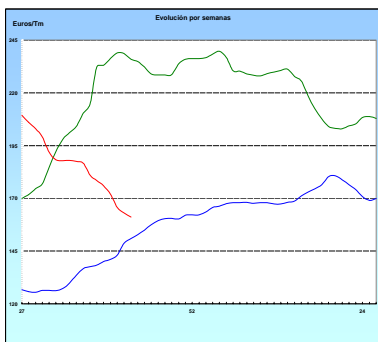

MAÍZ

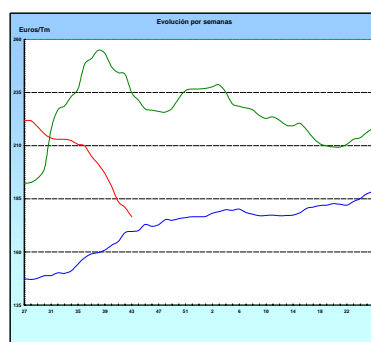

ARROZ CÁSCARA

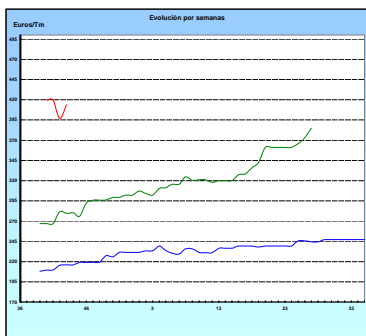

VINO BLANCO DE MESA

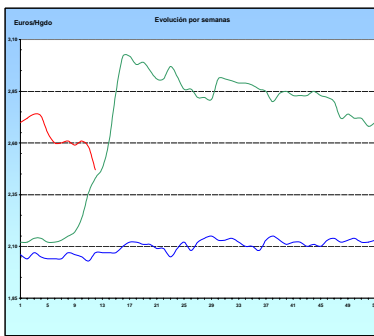

VINO TINTO DE MESA

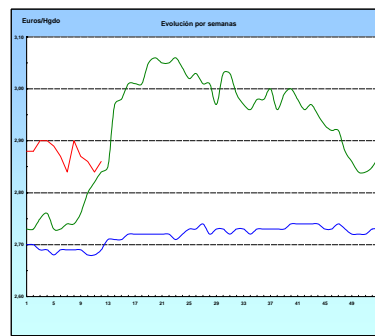

ACEITE DE OLIVA VIRGEN

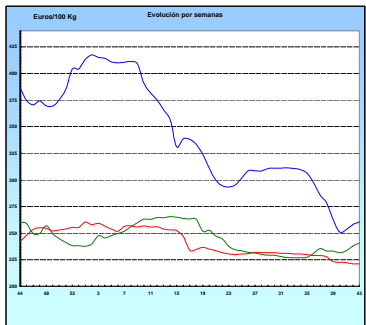

PATATA

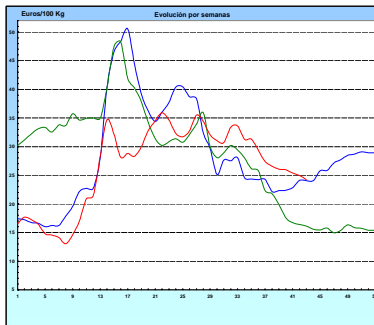

VACUNO PESADO VIVO

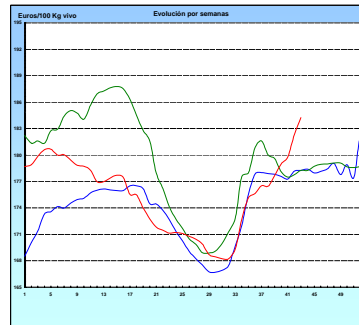

AÑOJO, Clase R

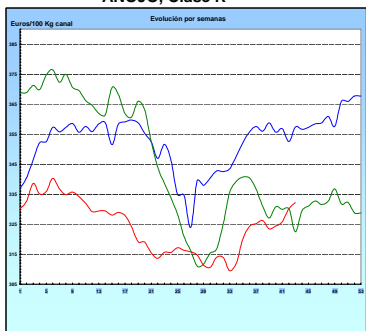

CORDERO, 12-16 Kg/Canal

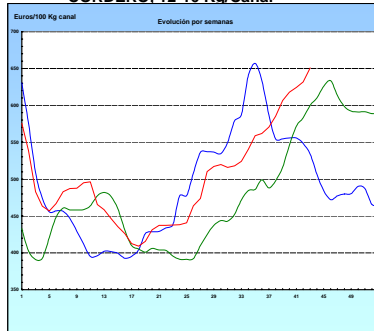

PORCINO Clase E

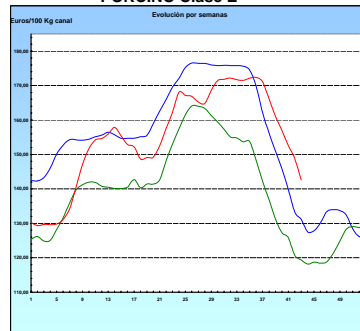

POLLO Canales del 83% y 65% rdto.

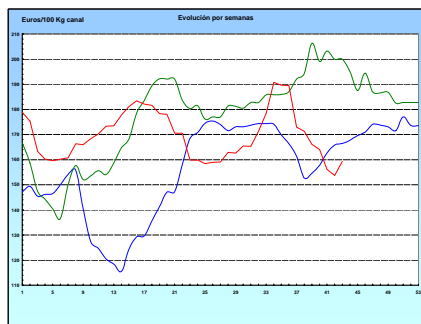

HUEVOS Clase M

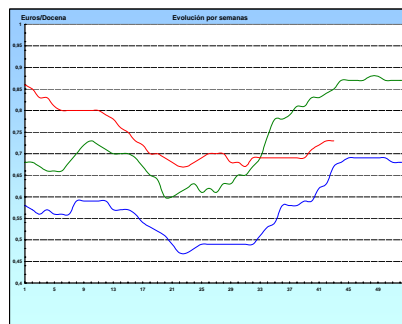

I-2 PRECIOS EN MERCADOS REPRESENTATIVOS - CEREALES

Euros/Tm.

Trigos Rgto. CE 1784/03

Precios de comercio al por mayor. Mercancía nacional y/o importada, sobre vehículo en posición almacén

PRODUCTO	MERCADO REPRESENTATIVO	Semana 13-19/10 2008	Semana 20-26/10 2008	Variación
TRIGO BLANDO PANIFICABLE	Alava	168,00	165,00	-3,00
	Albacete	163,35	157,63	-5,72
	Avila	154,00	151,00	-3,00
	Barcelona	190,00	185,00	-5,00
	Burgos	159,13	154,65	-4,48
	Cadiz	168,28	162,27	-6,01
	Cantabria	165,00	157,50	-7,50
	Córdoba	172,00	168,00	-4,00
	Gerona	190,00	185,00	-5,00
	Huesca	159,70	159,70	0,00
	León	168,00	165,00	-3,00
	Orense	186,00	180,00	-6,00
	Palencia	163,00	157,30	-5,70
	Rioja	168,00	165,00	-3,00
	Salamanca	158,00	154,80	-3,20
	Sevilla	168,28	163,47	-4,81
	Soria	166,26	163,22	-3,04
	Tarragona	150,00	150,00	0,00
	Teruel	170,00	165,00	-5,00
	Valencia	156,50	152,00	-4,50
Valladolid	160,25	157,25	-3,00	
Zamora	168,65	165,60	-3,05	
Zaragoza	170,00	165,00	-5,00	
TRIGO DURO	Burgos	243,37	236,18	-7,19
	Córdoba	240,00	234,00	-6,00
	Navarra	270,00	255,00	-15,00
	Sevilla	234,26	232,49	-1,77
	Zamora	230,00	224,00	-6,00
	Zaragoza	240,00	240,00	0,00

I-2 PRECIOS EN MERCADOS REPRESENTATIVOS - CEREALES

Euros/Tm.
Cebada Rto. CE 1784/03

Precios de comercio al por mayor. Mercancía nacional y/o importada, sobre vehículo en posición almacén

PRODUCTO	MERCADO REPRESENTATIVO	Semana 13-19/10 2008	Semana 20-26/10 2008	Variación
CEBADA PIENSO	Alava	150,00	146,00	-4,00
	Albacete	144,95	140,50	-4,45
	Avila	143,00	140,00	-3,00
	Barcelona	160,75	157,00	-3,75
	Burgos	148,96	143,29	-5,67
	Cantabria	153,00	146,00	-7,00
	Ciudad Real	146,85	144,43	-2,42
	Coruña	174,00	174,00	0,00
	Gerona	160,75	157,00	-3,75
	Granada	153,26	147,25	-6,01
	Guadalajara	146,00	144,00	-2,00
	Huesca	146,93	141,90	-5,03
	Leon	159,00	156,00	-3,00
	Lerida	153,25	150,00	-3,25
	Murcia	150,00	147,00	-3,00
	Navarra	155,00	151,50	-3,50
	Orense	174,00	174,00	0,00
	Palencia	147,40	144,00	-3,40
	Rioja	150,00	146,00	-4,00
	Salamanca	151,60	146,70	-4,90
	Segovia	145,00	139,20	-5,80
	Sevilla	164,56	161,02	-3,54
	Soria	148,04	144,05	-3,99
	Teruel	148,25	143,13	-5,12
	Toledo	152,31	146,30	-6,01
	Valencia	152,63	147,24	-5,39
Valladolid	145,50	141,10	-4,40	
Zaragoza	149,50	145,75	-3,75	
CEBADA MALTA	Burgos	186,15	177,22	-8,93
	Guadalajara	162,00	162,00	0,00
	Huesca	164,00	157,00	-7,00
	Navarra	160,00	154,00	-6,00
	Palencia	186,15	177,22	-8,93
	Segovia	172,00	172,00	0,00

I-2 PRECIOS EN MERCADOS REPRESENTATIVOS - CEREALES

Euros/Tm.
Maíz Rgto. CE 1784/03
Arroz cáscara Rto. CE 1785/03

Precios de comercio al por mayor. Mercancía nacional y/o importada, sobre vehículo en posición almacén

PRODUCTO	MERCADO REPRESENTATIVO	Semana 13-19/10 2008	Semana 20-26/10 2008	Variación
MAIZ-GRANO	Albacete	162,80	156,40	-6,40
	Asturias	185,50	179,75	-5,75
	Avila	175,00	168,67	-6,33
	Badajoz	157,67	153,96	-3,71
	Barcelona	171,50	166,75	-4,75
	Coruña	185,50	180,00	-5,50
	Gerona	171,50	166,75	-4,75
	Huesca	164,35	156,20	-8,15
	León	175,75	170,33	-5,42
	Lérida	167,79	163,90	-3,89
	Madrid	165,00	160,50	-4,50
	Murcia	160,00	156,00	-4,00
	Navarra	165,00	160,00	-5,00
	Pontevedra	187,88	183,94	-3,94
	Rioja	168,00	162,00	-6,00
	Salamanca	175,58	168,61	-6,97
	Sevilla	167,36	162,91	-4,45
	Tarragona	170,75	165,38	-5,37
	Teruel	160,00	154,00	-6,00
	Valencia	169,00	164,00	-5,00
Valladolid	175,70	167,20	-8,50	
Zaragoza	161,50	156,75	-4,75	
ARROZ CASCARA	Sevilla			
	Tipo Indica	-	420,70	-
	Valencia			
	Tipo Japónica(V.Bahía)	419,86	415,36	-4,50
	Badajoz			
Tipo Japónica	384,65	390,66	6,01	
Tipo Indica	384,65	390,66	6,01	
ARROZ BLANCO EXTRA	Tarragona	670,00	700,00	30,00
	Valencia	732,11	740,61	8,50

I-3 PRECIOS EN MERCADOS REPRESENTATIVOS - VINOS DE MESA
--

Reglamento C.E.1282/2001

**En Euros/Hgdo.,salida bodega, a granel, pago al contado sin I.V.A.
Precios de vino tinto de mesa referidos al producto de 12 puntos de color**

PRODUCTO	MERCADO REPRESENTATIVO	Semana 7-19/10 2.008	Semana 20-26/10 2.008	Variación
VINO BLANCO DE MESA	Albacete	2,80	2,72	-0,08
	Badajoz	2,54	2,46	-0,08
	Ciudad Real	2,44	2,39	-0,05
	Cuenca	2,95	2,95	0,00
	Huelva	2,40	2,40	0,00
	Toledo	2,45	2,40	-0,05
VINO TINTO DE MESA	Albacete	2,86	2,95	0,09
	Ciudad Real	2,82	2,78	-0,04
	Cuenca	2,98	2,98	0,00
	Madrid	2,93	2,93	0,00
	Murcia	2,98	2,96	-0,02
	Toledo	2,71	2,75	0,04
	Valencia	2,75	2,75	0,00

I-4 PRECIOS EN MERCADOS REPRESENTATIVOS DE ACEITES

Aceites. Precios sobre almazara, en Euros/100kgs., sin I.V.A.Rgtos C.E. 865/04 y 826/08

Semilla de girasol. Precios en centros de demanda, en Euros/100kgs., sin I.V.A.. Rgto C.E.E. 3405/93

PRODUCTO Y ESPECIFICACIONES	MERCADO REPRESENTATIVO	Semana 13-19/10 2008	Semana 20-26/10 2008	Variación
ACEITE DE OLIVA VIRGEN EXTRA Menos de 0,8°	Jaén	222,37	222,37	0,00
	Córdoba	225,95	225,20	-0,75
	Málaga	230,00	220,00	-10,00
	Sevilla	231,38	227,78	-3,60
	Tarragona	222,37	219,37	-3,01
	Toledo	231,00	232,00	1,00
ACEITE DE OLIVA VIRGEN De 0,8° a 2°	Jaén	219,37	219,97	0,60
	Badajoz	220,90	220,90	0,00
	Ciudad Real	221,00	222,00	1,00
	Córdoba	222,20	222,20	0,00
	Granada	227,00	222,00	-5,00
	Sevilla	224,43	220,93	-3,50
	Tarragona	219,37	216,36	-3,01
	Toledo	220,00	221,00	1,00
ACEITE DE OLIVA LAMPANTE A partir de 2°	Jaén	217,26	216,96	-0,30
	Badajoz	217,90	217,90	0,00
	Córdoba	220,20	220,20	0,00
	Málaga	217,00	217,00	0,00
	Sevilla	217,83	214,34	-3,49
	Tarragona	213,36	210,35	-3,01
ACEITE DE OLIVA REFINADO	Jaén	231,39	231,39	0,00
	Córdoba	223,70	223,70	0,00
	Tarragona	231,39	231,39	0,00
ACEITE DE ORUJO CRUDO 7° BASE10	Jaén	102,17	102,17	0,00
	Córdoba	104,10	104,10	0,00
	Tarragona	93,76	90,15	-3,61
ACEITE DE ORUJO REFINADO WINTERIZADO	Jaén	147,24	144,24	-3,00
	Córdoba	147,10	146,35	-0,75
	Tarragona	150,25	147,25	-3,01
ACEITE DE GIRASOL CRUDO	Córdoba	79,60	76,60	-3,00
ACEITE DE GIRASOL REFINADO	Córdoba	92,03	91,43	-0,60
	Tarragona	94,36	91,35	-3,01
SEMILLA DE GIRASOL	Andalucía	33,77	32,09	-1,68
	Centro-Norte	30,79	30,88	0,09

I-5 PRECIOS EN MERCADOS REPRESENTATIVOS - FRUTAS Y HORTALIZAS

PRECIOS DE PRODUCTOS NACIONALES Mercados representativos de producción

Rgts. CE 2.200/96, 659/97 y 877/04

En Euros/ 100 kg., a salida agrupación de productores, envasado, sin incluir I.V.A.

CITRICOS

PRODUCTO	MERCADO	VARIEDAD O TIPO	CAT.	CALIBRE mm.	DIA/MES				
					20/10	21/10	22/10	23/10	24/10
CLEMENTINA	Castellón	-	I	1x2	75,12	75,12	75,12	75,12	75,12
	Valencia	-	I	1x2	67,74	74,56	75,11	71,42	69,95
LIMON	Murcia	-	I	1-3	110,00	110,00	110,00	110,00	110,00
SATSUMA	Valencia	-	I	1x2	60,63	63,22	61,54	62,78	57,57

FRUTAS DE PEPITA

PRODUCTO	MERCADO	VARIEDAD O TIPO	CAT.	CALIBRE mm.	DIA/MES				
					20/10	21/10	22/10	23/10	24/10
MANZANA	Lleida	Fuji	I	70-80	52,00	52,38	52,40	52,00	52,00
	Lleida	Gala	I	70-80	54,68	54,53	54,80	54,89	55,07
	Lleida	Golden Delicious	I	70-80	53,56	53,92	53,57	53,64	53,51
	Lleida	Granny Smith	I	70-80	47,00	47,00	47,00	47,00	46,97
PERA	Lleida	Blanquilla	I	55-60	70,38	72,06	69,23	71,10	70,31
	Lleida	Conferencia	I	60-65	74,52	74,85	74,04	73,40	74,89
	Lleida	Decana del Comicio	I	75-80	56,30	57,00	57,00	56,28	57,00
UVA DE MESA	Alicante	Italia	I	-	110,00	105,40	-	-	-
	Murcia	Sultanina-thomson seedless	I	-	147,50	147,50	147,50	147,50	147,50

FRUTAS DE HUESO

PRODUCTO	MERCADO	VARIEDAD O TIPO	CAT.	CALIBRE mm.	DIA/MES				
					20/10	21/10	22/10	23/10	24/10
MELOCOTON	Lleida	Carne Amarilla	I	A/B	43,38	43,00	43,24	40,95	42,00

I-5 PRECIOS EN MERCADOS REPRESENTATIVOS - FRUTAS Y HORTALIZAS

PRECIOS DE PRODUCTOS NACIONALES

Mercados representativos de producción

Rgtos. CE 2.200/96, 659/97 y 877/04

En Euros/ 100 kg., a salida agrupación de productores, envasado, sin incluir I.V.A.

HORTALIZAS

PRODUCTO	MERCADO	VARIEDAD O TIPO	CAT.	CALIBRE mm.	DIA/MES				
					20/10	21/10	22/10	23/10	24/10
AJO	Cuenca	Blanco	I	50-80	124,17	124,17	124,17	124,17	124,17
	Cuenca	Morado	I	50-80	121,25	121,25	121,25	121,25	121,25
BERENJENA	Almería	-	I	-	48,19	-	43,14	42,50	38,82
CALABACIN	Almería	-	I	140-210	54,44	-	47,62	45,13	44,44
CHAMPIÑON	La Rioja	Cerrado	I	30-65	153,57	151,51	150,74	151,70	151,49
COLIFLOR	La Rioja	Coronada	I	-	19,01	19,01	19,01	19,01	19,01
JUDIA VERDE	Almería	Plana	I	-	158,82	-	159,91	154,44	151,63
LECHUGA	Almería	Iceberg	I	400y+	109,06	-	99,08	96,83	-
	Murcia	Iceberg	I	400y+	85,00	85,00	85,00	85,00	85,00
PEPINO	Almería	Liso	I	-	31,17	-	-	31,76	28,57
PIMIENTO	Almería	Alargado Verde	I	40y+	95,00	-	82,22	81,05	80,00
	Almería	Cuadrado color (rojo o amarillo)	I	70y+	71,40	-	71,40	71,50	71,49
TOMATE	Almería	Racimo	I	-	-	94,58	-	93,14	-
	Almería	Redondo	I	57-82	95,42	88,74	81,11	77,01	-
	Granada	Cereza	I	-	205,95	211,30	205,80	206,20	-
	Murcia	Redondo	I	57-82	79,51	79,51	79,51	79,51	79,51
ZANAHORIA	Cádiz	-	I	-	65,00	65,00	65,00	65,00	65,00

I-6 PRECIOS EN MERCADOS REPRESENTATIVOS VACUNO Y OVINO

A) BOVINO

**1.- PRECIO MEDIO NACIONAL (EUROS/100 KG. CANAL) DE CANALES DE BOVINO PESADO
SEGÚN MODELO COMUNITARIO DE CLASIFICACIÓN (RGTO 295/96).**

CATEGORIA	CLASE DE CONFORMACIÓN Y DE ESTADO DE ENGRASAMIENTO	Semana 13-19/10 2008	Semana 20-26/10 2008	Variación
Categoría A: Canales de machos jóvenes sin castrar de menos de 2 años	Muy buena y poco cubierta (U-2)	320,17	322,61	2,44
	Muy buena y cubierta (U-3)	338,19	342,22	4,03
	Precio medio ponderado categoría U	331,52	334,97	3,44
	Buena y poco cubierta (R-2)	337,47	337,80	0,33
	Buena y cubierta (R-3)	325,89	328,91	3,02
	Precio medio ponderado categoría R	330,18	332,20	2,03
	Menos buena y poco cubierta (O-2)	254,71	254,90	0,19
Menos buena y cubierta (O-3)	314,60	314,25	-0,35	
Precio medio ponderado categoría O	290,05	289,92	-0,13	
Categoría D: Canales de hembras que hayan parido	Buena y cubierta (R-3)	203,61	207,78	4,17
	Buena y grasa (R-4)	244,57	239,93	-4,64
	Precio medio ponderado categoría R	213,85	215,81	1,97
	Menos buena y poco cubierta (O-2)	193,96	187,27	-6,69
	Menos buena y cubierta (O-3)	190,84	180,21	-10,63
	Menos buena y grasa (O-4)	185,19	188,18	2,98
	Precio medio ponderado categoría O	189,87	183,41	-6,46
Categoría E Canales de otras hembras	Mediocre y poco cubierta (P-2)	173,39	165,97	-7,42
	Mediocre y cubierta (P-3)	168,65	165,18	-3,47
	Precio medio ponderado categoría P	170,21	165,44	-4,77
	Muy buena y poco cubierta (U-2)	317,89	319,45	1,56
	Muy buena y cubierta (U-3)	326,86	327,49	0,64
	Precio medio ponderado categoría U	322,19	323,31	1,12
	Buena y poco cubierta (R-2)	266,13	264,95	-1,18
Buena y cubierta (R-3)	311,68	312,60	0,92	
Buena y grasa (R-4)	241,70	239,13	-2,57	
Precio medio ponderado categoría R	281,48	280,99	-0,49	
Menos buena y poco cubierta (O-2)	283,32	285,98	2,67	
Menos buena y cubierta (O-3)	287,87	290,22	2,35	
Menos buena y grasa (O-4)	320,76	317,54	-3,22	
Precio medio ponderado categoría O	286,73	289,02	2,30	

I-6 PRECIOS EN MERCADOS REPRESENTATIVOS VACUNO Y OVINO

2.- PRECIO MEDIO NACIONAL DEL BOVINO (EUROS/100KG. VIVO)

BOVINO VIVO	Semana 13-19/10 2008	Semana 20-26/10 2008	Variación
Machos hasta 480 kg. vivo	196,07	197,33	1,25
Machos de más de 480 kg. vivo	185,89	188,60	2,72
Hembras que hayan parido	88,49	87,96	-0,53
Otras hembras de hasta 380 kg. vivo	207,12	208,95	1,83
Otras hembras de más de 380 kg. vivo	204,00	207,06	3,05

**3.- PRECIO MEDIO NACIONAL DE OTROS
ANIMALES DE LA ESPECIE BOVINA (RGTO 2273/02).**

OTROS BOVINOS	Semana 13-19/10 2008	Semana 20-26/10 2008	Variación
Terneros machos de ocho días a cuatro semanas			
tipo frisón	102,33	97,33	-5,00
tipo cruzado	305,24	310,24	5,00
<i>Media ponderada nacional (Euros\cabeza)</i>	203,78	203,78	0,00
Bovinos ligeros entre seis y doce meses			
tipo cruzado	177,01	181,25	4,24
tipo país	113,50	117,75	4,25
<i>Media ponderada nacional (Euros\100 kg. vivo)</i>	154,78	159,02	4,24

B) CORDEROS

**1.- PRECIOS MEDIOS NACIONALES DE CANALES
DE OVINO FRESCAS O REFRIGERADAS (RGTO 315/02).**

CORDEROS I y II	Semana 13-19/10 2008	Semana 20-26/10 2008	Variación
Cordero I (12 a 13 kg/ canal)	665,65	685,28	19,63
Cordero II (13,1 a 16 kg /canal)	598,29	616,49	18,20
<i>Media nacional</i>	631,97	650,89	18,92

**2.- PRECIOS MEDIOS DE CANALES DE OVINO FRESCAS O REFRIGERADAS
EN LOS MERCADOS NACIONALES REPRESENTATIVOS PARA LA C.E.**

MERCADO REPRESENTATIVO	Semana 13-19/10 2008	Semana 20-26/10 2008	Variación
Barcelona	654,47	668,27	13,80
Madrid	734,52	764,52	30,00
Valencia	588,14	612,14	24,00
Albacete	602,00	626,00	24,00
Zaragoza	660,45	690,45	30,00
Medina del Campo	652,50	652,50	0,00
Talavera de la Reina	640,33	660,33	20,00
Extremadura	623,80	640,13	16,33
<i>Media ponderada nacional</i>	646,09	665,18	19,09

PRECIOS EN MERCADOS REPRESENTATIVOS - PRODUCTOS GANADEROS

D)-PORCINO
 Clasificación EUROP. R(CEE) 1572/95

Euros/100 kg canal

MERCADO REPRESENTATIVO	CLASE E		
	Semana 13-19/10 2008	Semana 20-26/10 2008	Variación
LONJAS			
Ebro	145,70	139,25	-6,45
Mercolleida	146,49	140,04	-6,45
Segovia	148,18	142,67	-5,51
Segura	143,35	139,25	-4,10
Silleda	147,59	141,10	-6,49
Conjunto de Lonjas Media ponderada	146,20	140,27	-5,92
MATADEROS Media ponderada	151,23	144,89	-6,33
Media nacional	148,71	142,58	-6,13

MERCADO REPRESENTATIVO	CLASE U			CATEGORIA II		
	Semana 13-19/10 2008	Semana 20-26/10 2008	Variación	Semana 13-19/10 2008	Semana 20-26/10 2008	Variación
LONJAS						
Ebro	142,86	136,71	-6,15	141,33	135,17	-6,15
Mercolleida	143,63	137,48	-6,15	141,88	135,94	-5,94
Segovia	145,30	140,07	-5,23	143,99	138,76	-5,23
Segura	140,56	136,71	-3,85	139,27	135,43	-3,85
Silleda	144,72	138,52	-6,20	144,34	137,85	-6,49
Conjunto de Lonjas Media ponderada	143,35	137,71	-5,64	141,97	136,37	-5,60
MATADEROS Media ponderada	148,28	142,25	-6,03	144,76	138,19	-6,57
Media nacional	145,82	139,98	-5,84	143,36	137,28	-6,09

PRECIOS EN MERCADOS REPRESENTATIVOS - PRODUCTOS GANADEROS

E)- PORCINO PRECOZ
Lechones, Otras calidades
Euros/100 kg vivo

LECHONES	Semana 13-19/10 2008	Semana 20-26/10 2008	Variación
Normal.Base 20 kg de peso.	125,75	115,40	-10,35
Lleida.Base 20 kg de peso.	110,00	100,00	-10,00
Segovia . Base 20 kg de peso.	137,50	125,00	-12,50
CERDOS CEBADOS			
Categoría U.	112,28	107,78	-4,49
DESVIEJE			
Cerdas de desvieje.	67,98	66,16	-1,82

F)- TRONCO IBERICO
Euros/100 kg vivo

LECHONES	Semana 13-19/10 2008	Semana 20-26/10 2008	Variación
Lechones (Base 23 kg)	182,99	175,98	-7,01
DESVIEJE			
Reproductores de desvieje	71,09	71,09	0,00
CEBADOS			
Marranillos, de 35 a 60 kg	137,16	134,50	-2,65
Primales, de 60 a 100 kg	S/COT	S/COT	-----
Cerdos cebados de pienso (extensivo)	138,68	136,43	-2,26
Cerdos cebados de bellota	S/COT	S/COT	-----