

# ENCUESTA SOBRE SUPERFICIES Y RENDIMIENTOS DE CULTIVOS



## RESULTADOS 2015 E S Y R C E

Encuesta sobre Superficies y Rendimientos



GOBIERNO  
DE ESPAÑA

MINISTERIO DE AGRICULTURA,  
ALIMENTACIÓN Y MEDIO  
AMBIENTE

SUBSECRETARÍA

SECRETARÍA GENERAL TÉCNICA

# REDACCIÓN

## SUBDIRECCIÓN GENERAL DE ESTADÍSTICA

[sgestadi@magrama.es](mailto:sgestadi@magrama.es)

### Subdirectora General

Paloma Seoane Spiegelberg

### Jefa de Área

Iciar Barbier Díaz

### Jefa de Servicio

Carmen Barrero Villar

Publicación elaborada por la  
Secretaría General Técnica  
Subdirección General de Estadística



**MINISTERIO DE AGRICULTURA, ALIMENTACIÓN Y MEDIO AMBIENTE**

### Edita

© Ministerio de Agricultura, Alimentación y Medio Ambiente  
Secretaría General Técnica  
Centro de Publicaciones  
Catálogo de Publicaciones de la Administración General del Estado:  
<http://publicacionesoficiales.boe.es/>

N.I.P.O.: 280-15-015-2

## INDICE

<b>1. - CONCEPTOS GENERALES.....</b>	<b>1</b>
1.1. - OBJETO DE LA ENCUESTA .....	1
1.2. – ESTRUCTURA DE LA MUESTRA INVESTIGADA. ....	2
1.3. - ÁMBITO TERRITORIAL.....	2
1.4. - PERÍODO DE REFERENCIA Y DE TOMA DE DATOS .....	3
1.5. - POBLACIÓN BAJO ENCUESTA. ....	4
1.6. - SÍNTESIS METODOLÓGICA .....	4
1.6.1.- <i>Cálculo de los Resultados de Superficies</i> .....	8
1.6.2.- <i>Cálculo de Coeficientes de Variación</i> .....	9
1.6.3.- <i>Cálculo de Rendimientos</i> .....	9
1.7. - ADAPTACIÓN DE LA METODOLOGÍA PARA DETERMINADAS COMUNIDADES AUTÓNOMAS .....	10
1.8. - TAMAÑO DE LA MUESTRA INVESTIGADA.....	10
1.9. – COLABORACIONES .....	11
1.10 REFERENCIAS BIBLIOGRÁFICAS. ....	11
<b>2. - DESARROLLO DE LA ENCUESTA .....</b>	<b>14</b>
2.1. - RENOVACIÓN DEL MATERIAL FOTOGRÁFICO. ....	14
2.2. - CURSILLOS DE FORMACIÓN DE ENCUESTADORES. ....	14
2.3. - TRABAJOS DE CAMPO.....	16
2.3.1.- <i>Recopilación con GPS de los trayectos realizados</i> .....	18
2.4. - CONTROL E INSPECCIÓN DEL TRABAJO DE CAMPO.....	19
2.5. - TRATAMIENTO DE LA INFORMACIÓN .....	20
<b>3. - RESULTADOS .....</b>	<b>22</b>
3.1.- DISTRIBUCIÓN GENERAL DE LA TIERRA POR COMUNIDAD AUTÓNOMA Y PARA EL CONJUNTO DE ESPAÑA, INCLUYENDO COEFICIENTES DE VARIACIÓN DE LAS ESTIMACIONES. ....	26
<i>ESPAÑA. Distribución General de la Tierra (ha)</i> .....	27
<i>GALICIA. Distribución General de la Tierra (ha)</i> .....	28
<i>P. DE ASTURIAS. Distribución General de la Tierra (ha)</i> .....	29
<i>CANTABRIA. Distribución General de la Tierra (ha)</i> .....	30
<i>PAIS VASCO. Distribución General de la Tierra (ha)</i> .....	31
<i>NAVARRA. Distribución General de la Tierra (ha)</i> .....	32
<i>LA RIOJA. Distribución General de la Tierra (ha)</i> .....	33
<i>ARAGÓN. Distribución General de la Tierra (ha)</i> .....	34
<i>CATALUÑA. Distribución General de la Tierra (ha)</i> .....	35
<i>BALEARES. Distribución General de la Tierra (ha)</i> .....	36
<i>CASTILLA Y LEON. Distribución General de la Tierra (ha)</i> .....	37
<i>MADRID. Distribución General de la Tierra (ha)</i> .....	38
<i>CASTILLA LA MANCHA. Distribución General de la Tierra (ha)</i> .....	39
<i>COMUNIDAD VALENCIANA. Distribución General de la Tierra (ha)</i> .....	40
<i>R. DE MURCIA. Distribución General de la Tierra (ha)</i> .....	41
<i>EXTREMADURA. Distribución General de la Tierra (ha)</i> .....	42
<i>ANDALUCIA. Distribución General de la Tierra (ha)</i> .....	43
<i>CANARIAS. Distribución General de la Tierra (ha)</i> .....	44
3.2.- DISTRIBUCIÓN GENERAL DE GRUPOS DE CULTIVOS Y CUBIERTAS DEL SUELO POR COMUNIDADES AUTÓNOMAS Y PROVINCIAS.....	45

3.2.1	GRANDES GRUPOS DE USOS Y APROVECHAMIENTOS DEL SUELO. Distribución general de la tierra por provincias (ha).....	46
3.2.2	TIERRAS DE CULTIVO. Distribución general de la tierra por provincias (ha).....	47
3.2.3	PRADOS Y PASTIZALES PERMANENTES. Distribución general de la tierra por provincias (ha).....	48
3.2.4	SUPERFICIE FORESTAL. Distribución general de la tierra por provincias (ha).....	49
3.2.5	OTRAS SUPERFICIES. Distribución general de la tierra por provincias (ha).....	50
3.2.6	SISTEMAS DE CULTIVO. Distribución general de la tierra por provincias (ha).....	51
3.2.7	CULTIVO EN SECANO. Distribución general de la tierra por provincias (ha).....	52
3.2.8	CULTIVO EN REGADÍO E INVERNADERO. Distribución general de la tierra por provincias (ha).....	53
3.2.9	CULTIVOS HERBÁCEOS. Distribución general de la tierra por provincias (ha).....	54
3.2.10	CULTIVOS HERBÁCEOS EN SECANO. Distribución general de la tierra por provincias (ha).....	55
3.2.11	CULTIVOS HERBÁCEOS EN REGADÍO. Distribución general de la tierra por provincias (ha).....	56
3.2.12	BARBECHOS. Distribución general de la tierra por provincias (ha).....	57
3.2.13	CULTIVOS LEÑOSOS. Distribución general de la tierra por provincias (ha).....	58
3.2.14	CULTIVOS LEÑOSOS EN SECANO. Distribución general de la tierra por provincias (ha).....	59
3.2.15	CULTIVOS LEÑOSOS EN REGADÍO. Distribución general de la tierra por provincias (ha).....	60
3.2.16	CULTIVOS EN INVERNADERO Y HUERTOS FAMILIARES. Distribución general de la tierra por provincias (ha).....	61
3.3.-	DISTRIBUCIÓN GENERAL DE CULTIVOS ESPECÍFICOS POR PROVINCIAS Y COMUNIDADES AUTÓNOMAS.....	62
3.3.1	CEREALES GRANO. Superficie provincial (ha).....	63
3.3.2	LEGUMINOSAS GRANO. Superficie provincial (ha).....	65
3.3.3	TUBÉRCULOS Y FLORES. Superficie provincial (ha).....	66
3.3.4	CULTIVOS INDUSTRIALES. Superficie provincial (ha).....	67
3.3.5	CULTIVOS FORRAJEROS. Superficie provincial (ha).....	69
3.3.6	CULTIVOS HORTÍCOLAS EN CAMPO. Superficie provincial (ha).....	70
3.3.7	CULTIVOS EN INVERNADERO. Superficie provincial (ha).....	72
3.3.8	CULTIVOS EN HUERTOS FAMILIARES. Superficie provincial (ha).....	74
3.3.9	CULTIVOS HORTÍCOLAS EN HUERTOS FAMILIARES. Superficie provincial (ha).....	75
3.3.10	FRUTALES CÍTRICOS. Superficie provincial (ha).....	77
3.3.11	FRUTALES NO CÍTRICOS. Superficie provincial (ha).....	78
3.3.12	VIÑEDO. Superficie provincial (ha).....	81
3.3.13	OLIVAR. Superficie provincial (ha).....	82
3.3.14	OTROS CULTIVOS LEÑOSOS Y VIVEROS. Superficie provincial (ha).....	83
3.4.-	DISTRIBUCIÓN DE SUPERFICIES POR SISTEMA DE CULTIVO: SECANO Y REGADÍO. ....	84
3.4.1	CULTIVOS EN SECANO. Distribución por Comunidades Autónomas (ha) ..	85
	CULTIVOS EN REGADÍO E INVERNADERO. Distribución por Comunidades Autónomas (ha).....	89
3.5.-	ASOCIACIONES DE CULTIVOS.....	93

3.5.1	<i>ASOCIACIONES DE CULTIVOS. Distribución por Comunidades Autónomas (ha)</i>	94
3.6.-	<i>CUBIERTAS DEL SUELO EN CULTIVOS LEÑOSOS Y BARBECHOS. SIEMBRAS DIRECTAS</i>	95
3.6.1	<i>TÉCNICAS DE MANTENIMIENTO DEL SUELO EN CULTIVOS LEÑOSOS Y BARBECHOS. Distribución por Comunidades Autónomas y cultivos (ha)</i>	96
3.6.2	<i>TÉCNICAS DE MANTENIMIENTO DEL SUELO EN CULTIVOS LEÑOSOS Y BARBECHOS. Distribución por Comunidades Autónomas. Resumen (ha)</i>	98
3.6.3	<i>SIEMBRA DIRECTA</i>	99
3.7.-	<i>TIPIFICACIÓN DE REGADÍOS E INVERNADEROS</i>	100
3.7.1	<i>TIPOS DE REGADÍO. Distribución de tierras de cultivo en regadío o invernadero por provincias (ha)</i>	101
3.7.2	<i>TIPOS DE INVERNADERO. Distribución de la superficie de invernadero por provincias (ha)</i>	102
3.8.-	<i>SUPERFICIE DE CULTIVOS LEÑOSOS SEGÚN EL ESTADO DE LA PRODUCCIÓN</i>	103
3.8.1	<i>SUPERFICIE DE CULTIVOS LEÑOSOS SEGÚN EL ESTADO DE LA PRODUCCIÓN. Distribución por Comunidades Autónomas (ha)</i>	104
3.9.-	<i>MATRICES DE CAMBIO DE CULTIVO ENTRE LOS AÑOS 2014 Y 2015 POR COMUNIDAD AUTÓNOMA.</i>	106
3.9.1	<i>GALICIA. Matrices de cambio de cultivo</i>	107
3.9.2	<i>P. DE ASTURIAS. Matrices de cambio de cultivo</i>	108
3.9.3	<i>CANTABIRA. Matrices de cambio de cultivo</i>	109
3.9.4	<i>PAIS VASCO. Matrices de cambio de cultivo</i>	110
3.9.5	<i>NAVARRA. Matrices de cambio de cultivo</i>	111
3.9.6	<i>RIOJA. Matrices de cambio de cultivo</i>	112
3.9.7	<i>ARAGÓN. Matrices de cambio de cultivo</i>	113
3.9.8	<i>CATALUÑA. Matrices de cambio de cultivo</i>	114
3.9.9	<i>BALEARES. Matrices de cambio de cultivo</i>	115
3.9.10	<i>CASTILLA Y LEÓN. Matrices de cambio de cultivo</i>	116
3.9.11	<i>MADRID. Matrices de cambio de cultivo</i>	117
3.9.12	<i>CASTILLA LA MANCHA. Matrices de cambio de cultivo</i>	118
3.9.13	<i>C. VALENCIANA. Matrices de cambio de cultivo</i>	119
3.9.14	<i>R. DE MURCIA. Matrices de cambio de cultivo</i>	120
3.9.15	<i>EXTREMADURA. Matrices de cambio de cultivo</i>	121
3.9.16	<i>ANDALUCÍA. Matrices de cambio de cultivo</i>	122
3.9.17	<i>CANARIAS. Matrices de cambio de cultivo</i>	123
3.9.18	<i>TOTAL ESPAÑA. Matrices de cambio de cultivo</i>	124
3.10.-	<i>CAMBIOS DE SUPERFICIE DE CULTIVO DE VERANO A OTOÑO</i>	125
3.10.1	<i>CULTIVOS SUCESIVOS. Distribución según su ocupación en verano (ha)</i>	126
3.10.2	<i>CULTIVOS SUCESIVOS. Distribución por Comunidades Autónomas (ha)</i>	127
3.11.-	<i>ESTIMACIONES DE RENDIMIENTOS DE LOS PRINCIPALES CULTIVOS</i>	128
3.11.1	<i>CEREALES DE INVIERNO. Nº de parcelas aforadas y rendimiento</i>	129
3.11.2	<i>CEREALES DE PRIMAVERA. Nº de parcelas aforadas y rendimiento</i>	132
3.11.3	<i>LEGUMINOSAS. Nº de parcelas aforadas y rendimiento</i>	133
3.11.4	<i>TUBÉRCULOS. Nº de parcelas aforadas y rendimiento</i>	136
3.11.5	<i>CULTIVOS INDUSTRIALES. Nº de parcelas aforadas y rendimiento</i>	137
3.11.6	<i>CULTIVOS FORRAJEROS. Nº de parcelas aforadas y rendimiento</i>	139
3.11.7	<i>CULTIVOS HORTÍCOLAS. Nº de parcelas aforadas y rendimiento</i>	140
3.11.8	<i>FRUTALES CÍTRICOS. Nº de parcelas aforadas y rendimiento</i>	144

3.11.9	<i>FRUTALES NO CÍTRICOS. Nº de parcelas aforadas y rendimiento</i> .....	145
3.11.10	<i>FRUTALES TROPICALES. Nº de parcelas aforadas y rendimiento</i> .....	149
3.11.11	<i>VIÑEDO. Nº de parcelas aforadas y rendimiento</i> .....	150
3.11.12	<i>OLIVAR. Nº de parcelas aforadas y rendimiento</i> .....	153
3.11.13	<i>PRADERAS Y PRADOS. Nº de parcelas aforadas y rendimiento</i> .....	154
<b>4.</b>	<b>MODELOS DE CUESTIONARIOS Y CODIFICACIONES UTILIZADAS</b> .....	<b>155</b>
4.1.	MODELOS DE CUESTIONARIOS UTILIZADOS .....	155
4.2.	CLASIFICACIÓN Y CODIFICACIÓN DE USOS DEL SUELO .....	164

## 1. - CONCEPTOS GENERALES

### 1.1. - Objeto de la encuesta

La “Encuesta sobre Superficies y Rendimientos de Cultivos” (ESYRCE), que se realiza con periodicidad anual, fue iniciada en el año 1990 por el Ministerio de Agricultura, Pesca y Alimentación en colaboración con los Servicios Estadísticos de las Comunidades Autónomas.

El Reglamento (CE) 543/2009 del Parlamento Europeo y del Consejo, de 18 de junio de 2009, relativo a las estadísticas sobre productos agrícolas, establece la obligación de proporcionar a la Comisión Europea un suministro regular de datos sobre las superficies y producciones agrícolas con unos requisitos de pertinencia, precisión, actualidad, puntualidad, accesibilidad, claridad, comparabilidad y coherencia.

La información obtenida a través de esta encuesta debe ser acompañada de informes periódicos sobre la calidad de los datos, describiendo la organización de las encuestas y el nivel de precisión logrado.

Por otra parte, el fin de esta encuesta de marco de áreas, más conocida por los usuarios como ESYRCE, es cumplir con lo establecido en Reglamento UE 1337/2011, relativo a las estadísticas europeas sobre cultivos permanentes.

Los objetivos fundamentales de esta encuesta son los siguientes:

- Determinación de las superficies ocupadas por los cultivos y otras cubiertas del suelo. En este sentido, la Encuesta contempla la investigación en campo de una muestra de segmentos territoriales, uniformemente distribuidos por todo el ámbito de la misma, pero con una mayor densidad de recubrimiento del territorio en las zonas de agricultura más intensiva.
- Estimación por métodos estadísticos del rendimiento medio de los principales cultivos. Esta investigación se realiza mediante determinación de rendimientos en campo por experto sobre una submuestra de segmentos de la anterior. Este año, por motivos presupuestarios, se ha reducido el número de cultivos aforados, limitándose la estimación del rendimiento a los cultivos aforables en la visita de verano.
- Recogida de información sobre variedades y otras características de frutales.

Adicionalmente se recoge información de interés económico y agroambiental en lo que se refiere a los sistemas de regadío utilizados, la tipificación de invernaderos y a las técnicas de cultivo relacionadas con los tipos de siembra y mantenimiento de cubiertas en los suelos agrícolas.

Esta operación estadística está prevista en el Plan Estadístico Nacional 2013-2016 bajo el código 6002 y corresponde a la operación estadística 01023 del Inventario de Operaciones Estadísticas de la Administración General del Estado.

## 1.2. – Estructura de la muestra investigada.

Como se ha indicado anteriormente, en las zonas de agricultura intensiva la muestra básica, que tiene una densidad del 3%, puede incrementarse con segmentos adicionales, hasta un 15% en las zonas de cultivo más intensivo.

El MAGRAMA se responsabiliza de un barrido general del territorio mediante la Encuesta del 3%, mientras que las CC.AA. intensifican la investigación sobre el estrato del territorio ocupado por la agricultura de mayor valor económico.

La Encuesta sobre Superficies y Rendimientos de Cultivos del año 2015, integra completamente en su tratamiento los datos de base de la submuestra del 3% y el refuerzo, investigado en algunos casos por las CCAA, como una encuesta por muestreo estratificado, con intensidad de muestreo, normalmente del 3% en el estrato de territorio constituido por la agricultura extensiva y zonas no cultivadas y densidad de muestreo del 6% (que en algunas Comunidades Autónomas puede llegar al 15%) en el estrato de agricultura intensiva. En este estrato la muestra está formada por el 3% general y un 3% (o hasta un 12%) adicional.

En los segmentos de refuerzo se investigan los rendimientos de los cultivos en casi todos ellos mientras que en la submuestra general del 3% se hace en una tercera parte de la misma.

## 1.3. - Ámbito territorial

La **Figura 1** indica la muestra de segmentos investigada en campo en el año 2015.

**Figura 1**

Distribución de la Muestra en el Año 2015

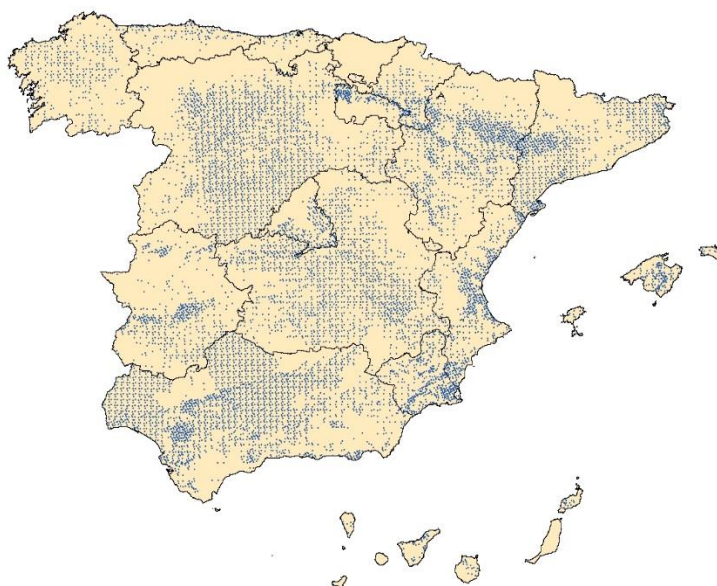



Desde el año 2000 la “Encuesta sobre Superficies y Rendimientos de Cultivos” recubre la totalidad del territorio nacional.

#### 1.4. - Período de referencia y de toma de datos

La Encuesta está centrada en la distribución de los cultivos y cubiertas del suelo y en los rendimientos de los cultivos existentes en las tierras cultivadas durante el año 2015.

La toma de datos sobre superficies ha sido realizada fundamentalmente entre la primera quincena del mes de mayo y la segunda del mes de agosto de 2015, salvo en Canarias donde el trabajo de campo se inició en el mes de abril. Esta toma de datos se hace de acuerdo con un calendario diseñado teniendo en cuenta las épocas de siembra y recolección de los cultivos y adaptado en función del estado fenológico de los cultivos a lo largo de la campaña.

El objetivo de este calendario es posibilitar el reconocimiento de los cultivos herbáceos sembrados en el otoño e invierno del año anterior, que se deben de encontrar en fase próxima a su madurez, y de los cultivos sembrados en primavera que ya deben de resultar reconocibles en el momento de la visita al campo. La unidad de actuación adoptada, para el establecimiento de este calendario, ha sido la comarca agrícola, definida en la Comarcalización Agraria de España.

El Gráfico 1 muestra las fechas en las que se ha realizado el trabajo de campo, así como el número de segmentos estudiados en cada fecha y su acumulado, el cual se aproxima a los 12.000 segmentos.

**Gráfico 1**  
**Realización del Trabajo de Campo. Encuesta Sobre Superficies**

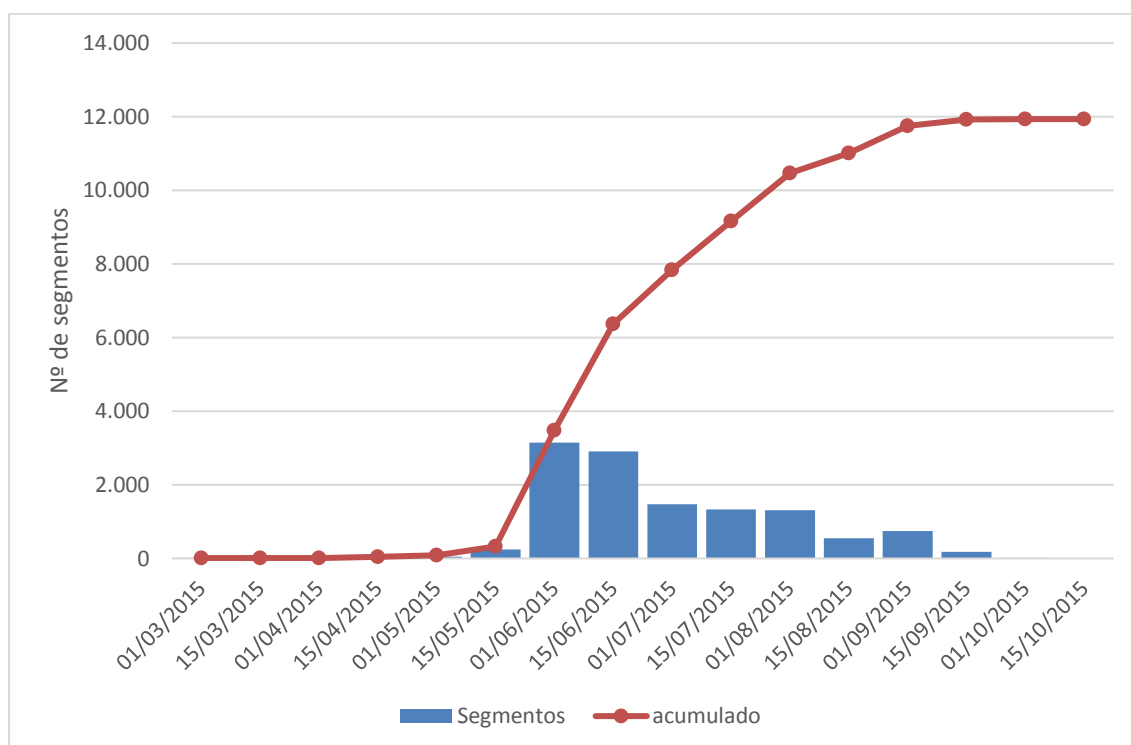

En la toma de datos sobre rendimientos, el encuestador decide el momento óptimo para su realización, en función del estado fenológico de los diferentes cultivos que constituyen la muestra investigada y cuyos rendimientos son objeto de estudio. Para el año de referencia, los rendimientos se han obtenido en un período de tiempo que comienza con la toma de datos de superficies y se prolonga en sucesivas visitas al campo hasta el mes de febrero del siguiente año. En el Gráfico 2 se indica el número de parcelas visitadas en cada fecha y el acumulado que supone cerca de 50.000 parcelas aforadas.

**Gráfico 2**  
**Realización del Trabajo de Campo. Encuesta sobre Rendimientos**

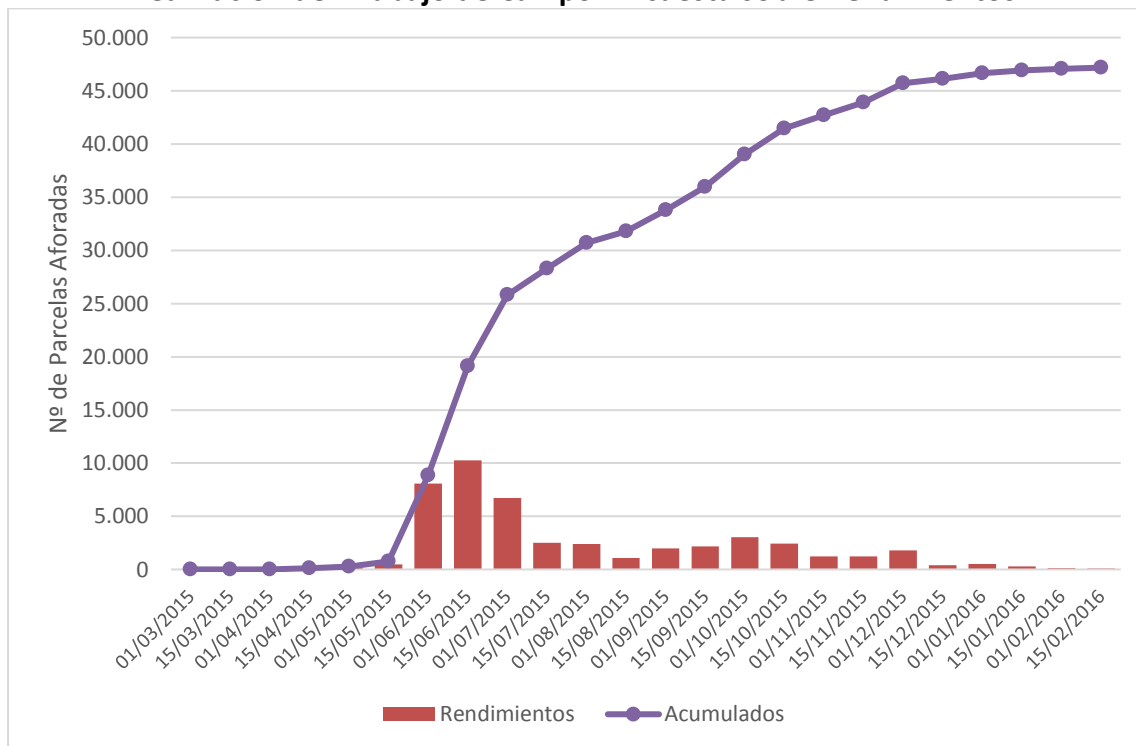

### 1.5. - Población bajo encuesta.

La encuesta se realiza sobre un marco que abarca todo tipo de superficies sin exclusión de ninguna clase, por lo que los resultados se refieren a la totalidad del territorio de las Comunidades Autónomas. Quedan excluidas las Ciudades Autónomas de Ceuta y Melilla.

En cuanto a la investigación de rendimientos, la encuesta se realiza sobre todo tipo de tierras cultivadas, sin exclusión de ninguna por causa de bajo rendimiento, plagas, sequía, heladas, etc.

### 1.6. - Síntesis metodológica

La metodología y resultados de las sucesivas encuestas sobre Superficies y Rendimientos de Cultivos, desde el diseño del marco de áreas y la realización de la primera encuesta en Castilla y León en el año 1990, hasta la encuesta efectuada en 2007, han sido publicados cada año en ejemplares monográficos del Boletín Mensual de Estadística, a los que remitimos al lector que desee obtener mayor detalle. Los resultados

a partir de esta encuesta de 2007 y otra información de interés se pueden consultar en el sitio web del MAGRAMA:

[\(http://www.magrama.gob.es/es/estadistica/temas/estadisticas-agrarias/agricultura/esyrce/resultados-de-anos-anteriores/\)](http://www.magrama.gob.es/es/estadistica/temas/estadisticas-agrarias/agricultura/esyrce/resultados-de-anos-anteriores/)

El marco de muestreo de la Encuesta se obtiene simplemente superponiendo sobre el territorio de cada una de las Comunidades Autónomas la malla de la proyección UTM del Mapa Topográfico Nacional, con lo que se establece un marco de áreas consistente en la división del territorio en celdillas de 1 km<sup>2</sup> que a su vez se integran en bloques de 100 Km<sup>2</sup>. La muestra básica la forman 3 celdillas elegidas al azar en cada uno de los bloques, ocupando siempre las mismas posiciones relativas dentro de un bloque, estando por lo tanto distribuidas de manera uniforme por todo el territorio a investigar. Como unidad de trabajo de campo se toma un cuadrado de 700 metros de lado adosado al vértice inferior izquierdo de la correspondiente celdilla de 1 km<sup>2</sup>, denominado segmento territorial. En zonas de gran parcelación (Galicia, Islas Baleares y en las Islas Canarias) esta unidad de trabajo puede ser reducida a 500 m.

**Figura 2**  
**Mapa Topográfico con representación de bloque, celdilla y segmentos**



Bloques, celdillas y segmentos se identifican por las coordenadas geográficas de sus ángulos SO.

La muestra así obtenida puede reforzarse con segmentos adicionales en el estrato del territorio con mayor intensidad de cultivos. En este caso se añaden 3 o más celdillas por bloque.

**Figura 3**  
**Posiciones adicionales**

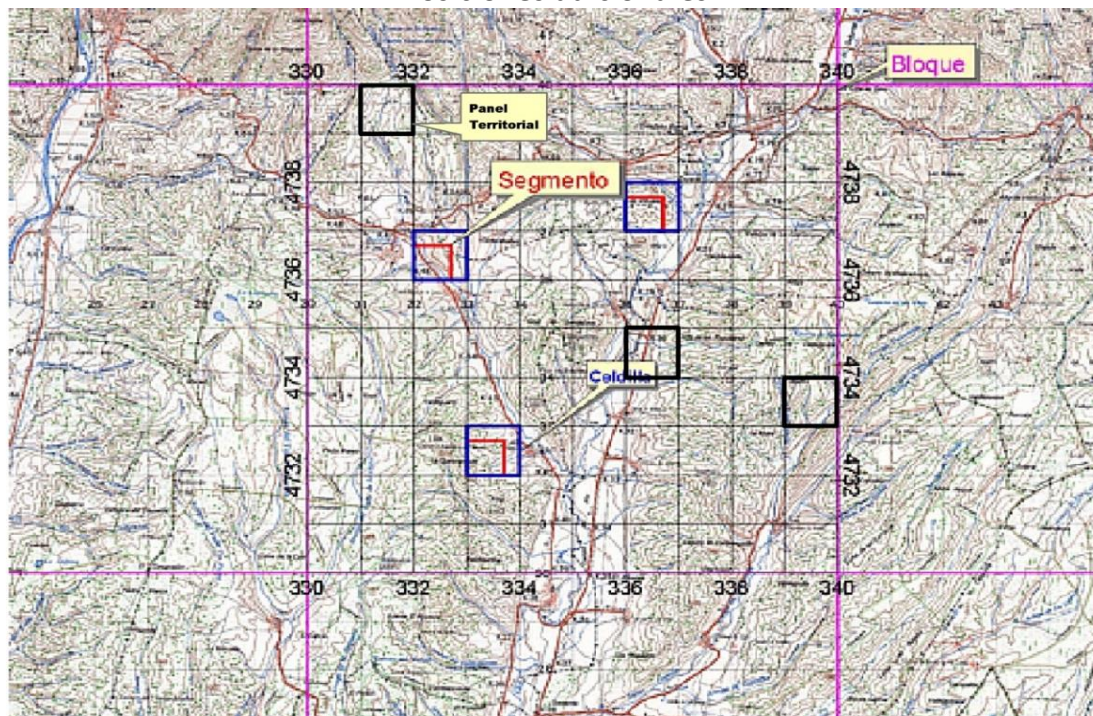

Los datos para el cálculo de superficies de la encuesta se obtienen mediante la investigación en campo de los segmentos de la muestra citada. Con ayuda de cartografía 1:50.000, fotografía aérea de contacto 1:18.000 y fotografía ampliada 1:5.000 (ó 1:3.500 en casos excepcionales, debidos al elevado número de parcelas).

**Figura 4**  
**Fotografía de Aproximación Escala 1:25.000 y Ortofotografía ampliada escala 1:5.000**

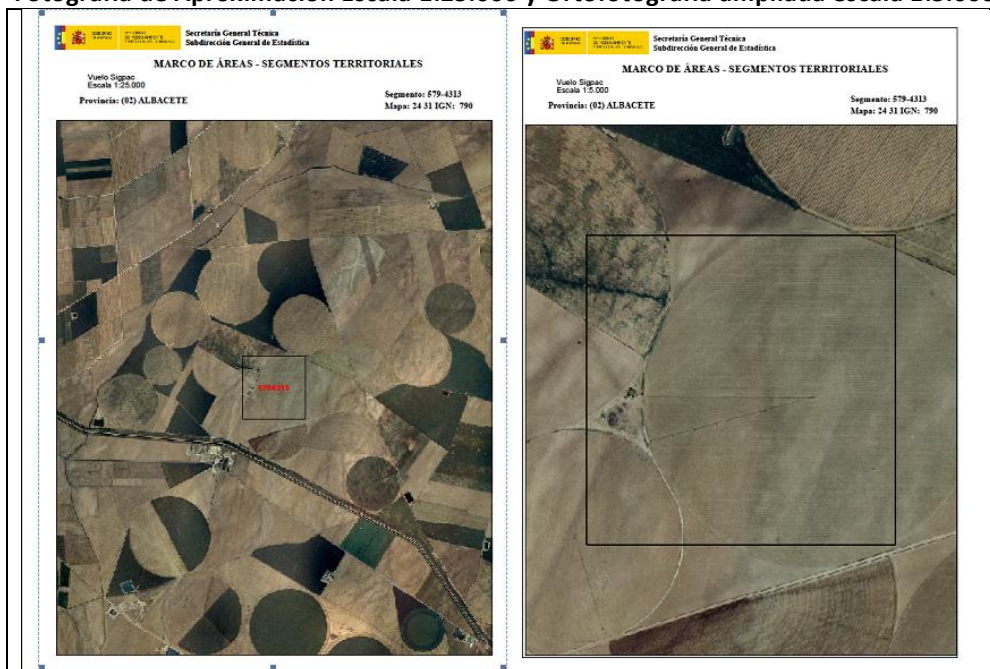

Se traza un parcelario de cada segmento territorial y se cumplimenta un cuestionario de campo donde se indica el cultivo o cubierta del suelo de cada una de las parcelas que constituyen el segmento. Estos datos, junto con los obtenidos en la digitalización de los parcelarios, son la base del cálculo de estimadores estadísticos de las superficies de los cultivos.

**Figura 5**  
Parcelario de un Segmento



**Figura 6**  
Cuestionario de un segmento



**ENCUESTA SOBRE SUPERFICIES Y RENDIMIENTOS DE CULTIVOS**  
AÑO 2015

¿Ha finalizado definitivamente la investigación de este segmento?  
Si  No

CODIGO ENCUESTADOR: \_\_\_\_\_  
 NOMBRE ENCUESTADOR: \_\_\_\_\_  
 FECHAS VISITAS<sup>(1)</sup>: 1ª / / 15 2ª / / 15 3ª / / 15 4ª / /

PROVINCIA: \_\_\_\_\_ COLUMNA MAPA: \_\_\_\_\_ COLUMNA SEGMENTO: \_\_\_\_\_ PÁG.: \_\_\_\_\_  
 COMARCA: \_\_\_\_\_ FILA MAPA: \_\_\_\_\_ FILA SEGMENTO: \_\_\_\_\_

Nº Parcela	Surf <sup>(4)</sup> Rtl	Código de suelo <sup>(5)</sup>	SUPERFICIES VERANO 2015				SUPERFICIES OTORÑO 2015 C. DE CULTIVO		RENDIMIENTOS			
			CULTIVO O USO DEL SUELO	GRUPO	CODIGO	HA	CASOIEDAD	INFORMACIONIEDAD	FECHA CULTIVO	CODIGO CULTIVO	RTO. kg/ha	ME-TODO
1												
2												
3												
4												
5												
6												
7												
8												
9												
10												
11												
12												
13												
14												
15												
16												
17												
18												
19												
20												
21												

<sup>(1)</sup> Deberán realizarse los libros de rendimientos de los cultivos en los segmentos que se encuentran marcados con la letra R.  
<sup>(2)</sup> En esta columna se identificarán las parcelas en las que será necesario realizar con posterioridad a la investigación de verano el correspondiente otoño (R) o invierno (I) o investigación final (M), PE, ME, AI, NR, MR, IJ, IJ.  
<sup>(3)</sup> En el caso de asociaciones conoger, el reparto porcentual de los cultivos que las constituyen, indicar también en "Observaciones" las especies en los casos de determinaciones genéticas (formas leguminosas, otras heráticas, cereales...)  
<sup>(4)</sup> En el apartado de SFRIT se deberá especificar los tipos de repelidos e inventaridos, incluso en los casos de parcelas no repelidos en el año pero dotadas de la infraestructura necesaria.  
<sup>(5)</sup> Será necesario rellenar esta columna para todas las parcelas ocupadas por herbáceas, cultivos leñosos, vocales grano, girasol, maíz forrajero y otros cereales forrajeros.  
<sup>(6)</sup> Indicar la edad de la plantación en años y la densidad en plantas/ha en todas las plantaciones de viñedo de una para mesa y olivar con destino comercial (excluye plantaciones abundantes y no comerciales).

### 1.6.1.- Cálculo de los Resultados de Superficies

Como ya se mencionó con anterioridad, para mejorar la precisión del proceso estadístico, se ha diseñado un sistema de estratificación, que básicamente consiste en clasificar las celdillas de cada provincia en función de su intensidad de cultivo de acuerdo con la información aportada por el Sistema de Información de Parcelas Agrícolas (SIGPAC) y el Mapa Corine Land Cover. De esta forma, se establecen cuatro estratos por provincia y se calcula la superficie geográfica de cada uno de ellos:

- Estrato en el que no se ha detectado ninguna superficie de cultivo.
- Estrato con muy poco cultivo o cultivos permanentes en secano.
- Estrato de agricultura extensiva. Predominio de cultivos de secano.
- Estrato de agricultura intensiva. Predominio de cultivos de regadío e invernadero

**Figura 7**

Resultado de la estratificación en la provincia de Zaragoza

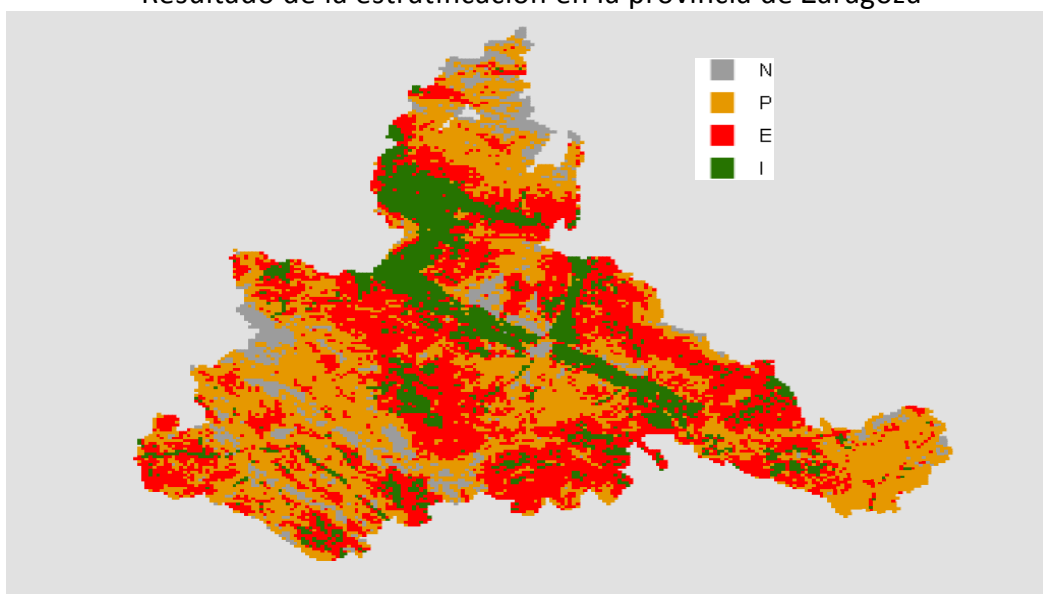

La extrapolación de los resultados se ha realizado utilizando la fórmula:

$$\hat{A} = \sum_{h=1}^l \left( \frac{G_h}{100 \times n_h} \sum_{i=1}^{n_h} P_{hi} \right)$$

Donde  $\hat{A}$  es la estimación de la superficie total ocupada por un cultivo en el área objeto de investigación,  $G_h$  es la superficie geográfica del estrato  $h$  y  $n_h$  es el número de segmentos de la muestra que caen en el estrato  $h$  y  $P_{hi}$  es el porcentaje que el cultivo en cuestión ocupa en el segmento  $i$  del estrato  $h$ .

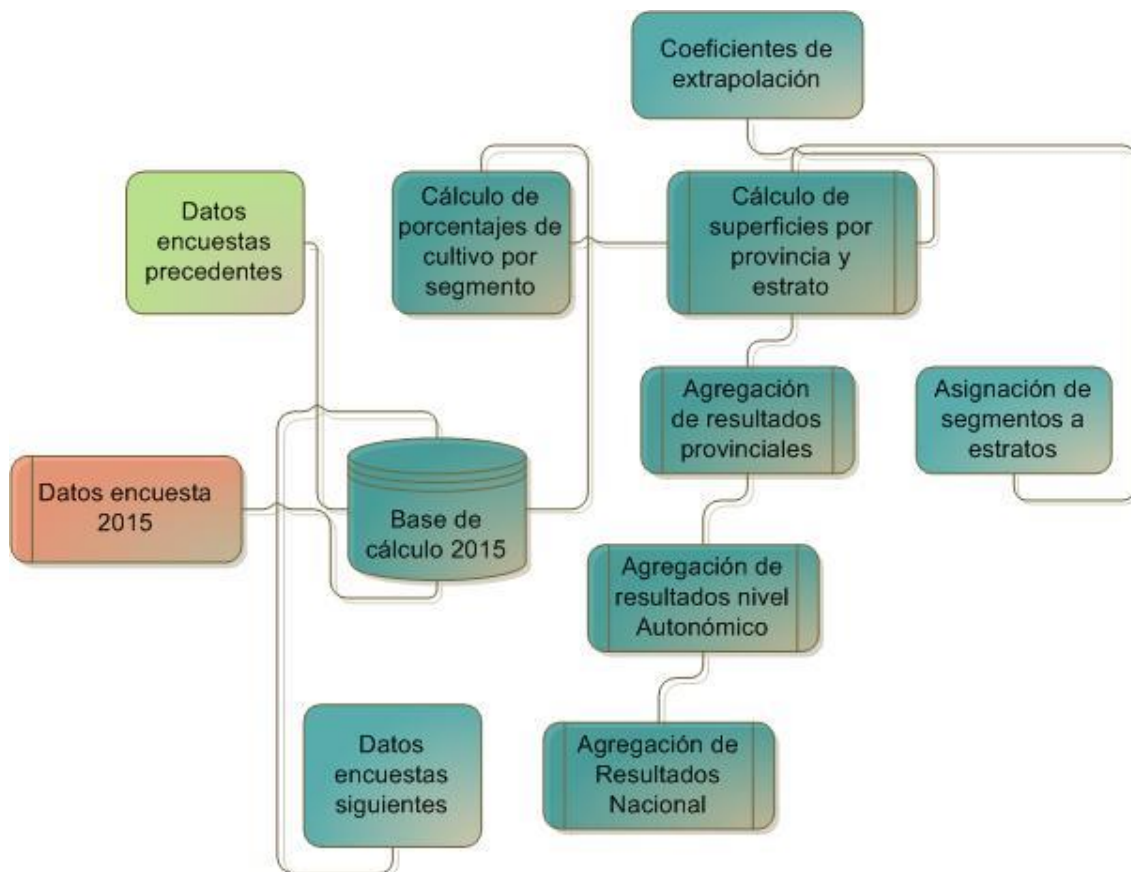

### 1.6.2.- Cálculo de Coeficientes de Variación.

El coeficiente de variación se estima como el de un muestreo estratificado por conglomerados adecuado al diseño muestral sistemático de esta encuesta (Cochran 1977) como el de una muestra por conglomerados. Para evitar los sesgos inherentes a la inestabilidad de los errores típicos del estimador por conglomerados, se ha permutado el orden de las posiciones extraídas de cada bloque y se han efectuado 1.000 repeticiones del cálculo del coeficiente de variación. La estimación final se obtiene tomando el valor central, es decir la iteración número 500 de las 1.000 repeticiones. (Gallego 1993).

### 1.6.3.- Cálculo de Rendimientos.

La encuesta de rendimientos se realiza sobre una parte de la muestra del 3% calculada para la determinación de superficies, o en la totalidad de la misma en el caso de la submuestra investigada por las Comunidades Autónomas. Para ello, se aforan las parcelas de los cultivos objeto de investigación por cualquiera de los métodos admitidos. En el año 2015 han sido aforados todos los cultivos objeto de investigación, tanto en visita de verano como en sucesivas.

Los rendimientos medios se han calculado, también teniendo en cuenta la estratificación, ponderando los resultados de rendimiento obtenidos en cada nivel geográfico con la superficie calculada en cada uno de los correspondientes niveles de la encuesta sobre superficies, de acuerdo con el siguiente esquema:

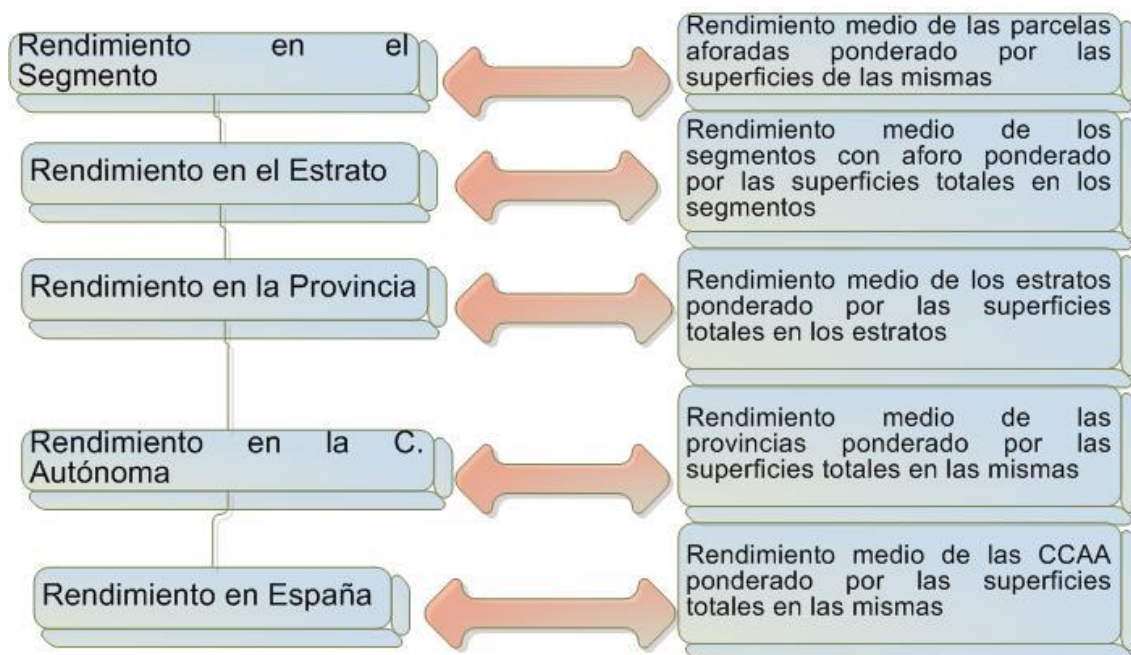

Por lo demás, el tratamiento que se le viene dando a esta información es el mismo desde la Encuesta de 1994. Véase Boletín Monográfico correspondiente publicado en marzo de 1995.

La investigación especial sobre plantaciones de árboles frutales se realiza dentro del plan de trabajo anual de la Encuesta de Superficies y Rendimientos de cultivos. En el año 2012 y siguiendo las directrices de la Unión Europea se actualizó la información correspondiente a esta encuesta con la publicación de los resultados detallados de esta operación en la página Web del MAGRAMA: (<http://www.magrama.gob.es/es/estadistica/temas/estadisticas-agrarias/agricultura/encuestas-plantaciones-arboles-frutales/>)

### 1.7. - Adaptación de la Metodología para determinadas Comunidades Autónomas

La Comunidad Autónoma del País Vasco realiza la totalidad de los trabajos de Campo en el ámbito de su territorio. Se han realizado distintas modificaciones de la metodología general con el fin de conseguir una mejor adaptación a las peculiaridades agrícolas que se dan en esa región.

La Comunidad Autónoma de Galicia a través de la Sociedad para el Desarrollo Comarcal ha realizado también una adaptación de la Metodología General y ha realizado un fuerte incremento de la muestra que ha investigado en campo, dentro de su ámbito territorial.

### 1.8. - Tamaño de la muestra investigada

En las **Tablas** nº **1** y **2**, que figuran a continuación, se presenta la distribución efectiva de la muestra de segmentos para la investigación de superficies y rendimientos en la Encuesta del año 2015, tanto para la Submuestra del 3% como para la de refuerzo en las zonas que presentan cultivos más intensivos para el conjunto de ambas.

Pueden darse los siguientes casos:



- Segmentos visitados en campo ya sea por el MAGRAMA, cuando corresponden a la muestra básica del 3%, o por la Comunidad Autónoma del País Vasco, en su ámbito territorial.
- Segmentos visitados en campo por las CCAA o en algunos casos también por el MAGRAMA correspondientes al refuerzo de muestra de zonas intensivas.
- Segmentos sin cultivo o con poco cultivo, cuyos datos se toman del año en que fueran visitados por última vez.
- Segmentos sin cultivo, cuyos datos se estiman en gabinete por fotointerpretación, por su difícil acceso, en una serie de provincias que de forma rotatoria se investigan en campo de forma exhaustiva.

### **1.9. – Colaboraciones**

En la presente edición de la encuesta han intervenido los siguientes organismos y empresas:

- La Unidad Estadística del MAGRAMA, coordinando la realización total del trabajo.
- Los Servicios de Estadística Agraria de las Comunidades Autónomas, desarrollando los trabajos de campo correspondientes a la investigación especial, en algunos casos, y colaborando de forma general en la validación de los resultados obtenidos en el ámbito de sus respectivos territorios.
- Los Servicios de Estadística Agraria del Gobierno Vasco, desarrollando la totalidad del trabajo de campo dentro de su Comunidad.
- La Sociedad de Desarrollo Comarcal de Galicia, cuyo modelo de estratificación ha sido adoptado en el ámbito de esa Comunidad y ha facilitado los datos del trabajo de campo en otras posiciones distintas de las del 3% que realiza el MAGRAMA para la C.A de Galicia.
- La empresa AGROSEGURO S.A., realizando el resto del trabajo de campo y la elaboración de resultados, en virtud de contrato suscrito con el MAGRAMA, mediante el correspondiente concurso público.
- Las Áreas o Dependencias de Agricultura de las Delegaciones o Subdelegaciones de Gobierno efectuando tareas de inspección de trabajo de campo.
- El FEGA del MAGRAMA, autorizando el uso de las ortofotos del SIGPAC para la actualización del material fotográfico y de los datos de parcelas del SIGPAC para los procesos de estratificación.

### **1.10 Referencias Bibliográficas.**

- Cochran, W. (1997) Sampling Techniques. Wiley New York
- Gallego F.J. (1993) Explotación de una estratificación detallada y otras alternativas para la mejora de la precisión en la estimación de Superficies de Cultivo en Castilla y León. Proyecto MARS. Instituto de Aplicaciones de la Teledetección de la CE. CCR ISPRA

**Tabla 1**  
**Muestra de segmentos en la Encuesta sobre Superficies**

Provincias y CC.AA	ENCUESTA (3%)				INVESTIGACIÓN ADICIONAL			TOTAL
	Campo(*)	Datos años anteriores	Fotointerpretación	Total	Campo	Datos años anteriores	Total	
Coruña (la)	118	113		231				231
Lugo	108	191		299				299
Orense	47	168		215				215
Pontevedra	58	78		136				136
<b>GALICIA(**)</b>	<b>331</b>	<b>550</b>		<b>881</b>				<b>881</b>
<b>P. DE ASTURIAS</b>	<b>80</b>	<b>234</b>		<b>314</b>	<b>39</b>	<b>2</b>	<b>41</b>	<b>355</b>
<b>CANTABRIA</b>	<b>40</b>	<b>118</b>		<b>158</b>	<b>12</b>	<b>5</b>	<b>17</b>	<b>175</b>
Álava	51			51	22		22	73
Guipúzcoa	13			13	52		52	65
Vizcaya	14			14	57		57	71
<b>PAIS VASCO</b>	<b>78</b>			<b>78</b>	<b>131</b>		<b>131</b>	<b>209</b>
<b>NAVARRA</b>	<b>133</b>	<b>173</b>		<b>306</b>	<b>51</b>	<b>1</b>	<b>52</b>	<b>358</b>
<b>LA RIOJA</b>	<b>65</b>	<b>94</b>		<b>159</b>	<b>81</b>	<b>1</b>	<b>82</b>	<b>241</b>
Huesca	205	263		468	173		173	641
Teruel	161	280		441	47		47	488
Zaragoza	309	211		520	155	1	156	676
<b>ARAGON</b>	<b>675</b>	<b>754</b>		<b>1.429</b>	<b>375</b>	<b>1</b>	<b>376</b>	<b>1.805</b>
Barcelona	70	162		232	11		11	243
Gerona	156		24	180	33		33	213
Lleida	150	215		365	111		111	476
Tarragona	165		25	190	42		42	232
<b>CATALUÑA</b>	<b>541</b>	<b>377</b>	<b>49</b>	<b>967</b>	<b>197</b>		<b>197</b>	<b>1.164</b>
<b>BALEARES</b>	<b>79</b>	<b>81</b>		<b>160</b>	<b>68</b>		<b>68</b>	<b>228</b>
Ávila	204		35	239	21		21	260
Burgos	192	242		434	55		55	489
León	113	358		471	65	1	66	537
Palencia	146	92		238	61		61	299
Salamanca	112	256		368	45	4	49	417
Segovia	186		23	209	35		35	244
Soria	100	202		302	17		17	319
Valladolid	189	54		243	99		99	342
Zamora	143	172		315	60		60	375
<b>CASTILLA Y LEON</b>	<b>1.385</b>	<b>1.376</b>	<b>58</b>	<b>2.819</b>	<b>458</b>	<b>5</b>	<b>463</b>	<b>3.282</b>
<b>MADRID</b>	<b>70</b>	<b>166</b>		<b>236</b>	<b>110</b>	<b>51</b>	<b>161</b>	<b>397</b>
Albacete	247	196		443	75		75	518
Ciudad Real	324	267		591	45	3	48	639
Cuenca	267	244		511	51		51	562
Guadalajara	139	234		373	12	1	13	386
Toledo	282	178		460	64	1	65	525
<b>CASTILLA LA MANCHA</b>	<b>1.259</b>	<b>1.119</b>		<b>2.378</b>	<b>247</b>	<b>5</b>	<b>252</b>	<b>2.630</b>
Alicante	92	85		177	60		60	237
Castellón	66	137		203	50		50	253
Valencia	145	182		327	150	1	151	478
<b>C. VALENCIANA</b>	<b>303</b>	<b>404</b>		<b>707</b>	<b>260</b>	<b>1</b>	<b>261</b>	<b>968</b>
<b>R. DE MURCIA</b>	<b>175</b>	<b>163</b>		<b>338</b>	<b>210</b>	<b>5</b>	<b>215</b>	<b>553</b>
Badajoz	286	356		642	85	3	88	730
Cáceres	94	508		602	54	3	57	659
<b>EXTREMADURA</b>	<b>380</b>	<b>864</b>		<b>1.244</b>	<b>139</b>	<b>6</b>	<b>145</b>	<b>1.389</b>
Almería	73	194		267	36	19	55	322
Cádiz	79	148		227	57	7	64	291
Córdoba	380		30	410	106		106	516
Granada	176	205		381	78	12	90	471
Huelva	230		80	310	35		35	345
Jaén	221	186		407	75	9	84	491
Málaga	108	116		224	42	16	58	282
Sevilla	257	174		431	181	13	194	625
<b>ANDALUCIA</b>	<b>1.524</b>	<b>1.023</b>	<b>110</b>	<b>2.657</b>	<b>610</b>	<b>76</b>	<b>686</b>	<b>3.343</b>
Palmas (las)	18	101		119	17	3	20	139
Sta.C.Tenerife	19	78		97	25	3	28	125
<b>CANARIAS</b>	<b>37</b>	<b>179</b>		<b>216</b>	<b>42</b>	<b>6</b>	<b>48</b>	<b>264</b>
<b>TOTAL CC.AA.</b>	<b>7.155</b>	<b>7.675</b>	<b>217</b>	<b>15.047</b>	<b>3.030</b>	<b>165</b>	<b>3.195</b>	<b>18.242</b>

(\*) Se contabilizan los segmentos realizados en campo por las CCAA

(\*\*)En la Comunidad de Galicia se ha contado con 3.256 segmentos adicionales para la realización de las estimaciones, aportados por dicha Comunidad Autónoma dentro del convenio de colaboración establecido, de los cuales han sido procesados 1770.

Tabla 2  
Muestra de segmentos en la Encuesta sobre Rendimientos

Provincias y CCAA	ENCUESTA (3%)	INVESTIGACIÓN ADICIONAL	TOTAL
Coruña (la)	44		44
Lugo	37		37
Orense	15		15
Pontevedra	19		19
<b>GALICIA(*)</b>	<b>115</b>		<b>115</b>
<b>P. DE ASTURIAS</b>	<b>32</b>		<b>32</b>
<b>CANTABRIA</b>	<b>16</b>		<b>16</b>
Álava	51	21	72
Guipúzcoa	13	46	59
Vizcaya	14	42	56
<b>PAIS VASCO</b>	<b>78</b>	<b>109</b>	<b>187</b>
<b>NAVARRA</b>	<b>58</b>		<b>58</b>
<b>LA RIOJA</b>	<b>26</b>	<b>65</b>	<b>91</b>
Huesca	78	87	165
Teruel	79	29	108
Zaragoza	135	73	208
<b>ARAGON</b>	<b>292</b>	<b>189</b>	<b>481</b>
Barcelona	38		38
Gerona	34		34
Lleida	61		61
Tarragona	51		51
<b>CATALUÑA</b>	<b>184</b>		<b>184</b>
<b>BALEARES</b>	<b>35</b>		<b>35</b>
Ávila	53	18	71
Burgos	107	37	144
León	47	17	64
Palencia	59	32	91
Salamanca	53	25	78
Segovia	51	19	70
Soria	57	12	69
Valladolid	88	38	126
Zamora	62	37	99
<b>CASTILLA Y LEON</b>	<b>577</b>	<b>235</b>	<b>812</b>
<b>MADRID</b>	<b>39</b>	<b>95</b>	<b>134</b>
Albacete	114		114
Ciudad Real	124		124
Cuenca	111		111
Guadalajara	70		70
Toledo	117		117
<b>CASTILLA LA MANCHA</b>	<b>536</b>		<b>536</b>
Alicante	43	60	103
Castellón	37	50	87
Valencia	60	150	210
<b>C. VALENCIANA</b>	<b>140</b>	<b>260</b>	<b>400</b>
<b>R. DE MURCIA</b>	<b>87</b>	<b>73</b>	<b>160</b>
Badajoz	120		120
Cáceres	38		38
<b>EXTREMADURA</b>	<b>158</b>		<b>158</b>
Almería	33	17	50
Cádiz	35	40	75
Córdoba	110	91	201
Granada	79	56	135
Huelva	53	20	73
Jaén	87	61	148
Málaga	42	26	68
Sevilla	94	114	208
<b>ANDALUCIA</b>	<b>533</b>	<b>425</b>	<b>958</b>
Palmas (las)	3		3
Sta.C.Tenerife	9		9
<b>CANARIAS</b>	<b>12</b>		<b>12</b>
<b>TOTAL CC.AA.</b>	<b>2.918</b>	<b>1.451</b>	<b>4.369</b>

## 2. - DESARROLLO DE LA ENCUESTA

### 2.1. - Renovación del material fotográfico.

En el año 2015 se ha generado el material fotográfico a partir de las imágenes de ortofoto aérea actualizadas a 15 de Marzo de 2015 procediendo a la impresión del necesario para toda la muestra visitada en campo. Se han renovado la totalidad de las imágenes correspondientes a Navarra, Cantabria, Rioja, Madrid, Alicante, Badajoz, parte oriental de Galicia, parte de Castilla y León, Norte y Este de Andalucía.

En la **Figura 8** se ofrece una representación gráfica de los segmentos en los que se ha procedido durante el año 2014 a la creación de su material fotográfico.

**Figura 8**  
**Material Fotográfico Renovado Durante 2015**

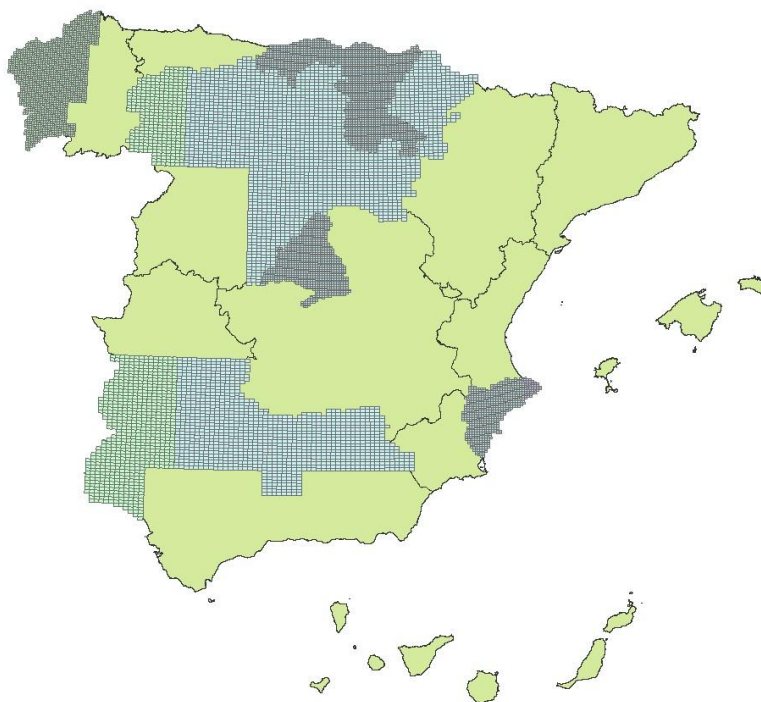

### 2.2. - Cursos de formación de encuestadores.

Al igual que en años anteriores, se han impartido cursos de formación en diversos lugares de nuestra geografía, con el fin de explicar con detenimiento la tarea a realizar por los encuestadores y clarificar los puntos novedosos y aquellos que pudieran resultar más confusos.

En relación con la Encuesta general del 3%, los cursos fueron impartidos por técnicos del MAGRAMA y de la empresa AGROSEGURO, adjudicataria del trabajo, con asistencia de la práctica totalidad de los técnicos de la empresa responsables de realizar el trabajo de campo. A los mismos, asistieron también técnicos de las CC.AA. y de las Áreas y/o Dependencias de Agricultura de las Delegaciones y/o Subdelegaciones de Gobierno así como los responsables del Marco de Áreas de la Subdirección General de Estadísticas del MAGRAMA.

La distribución geográfica se realizó atendiendo a la homogeneidad agronómica de las zonas a investigar por los técnicos, con un total de 394 asistentes:

**Figura 9**  
**Cursillos de Formación Distribución Geográfica**



Por parte de algunas de las CCAA responsables de la ejecución de la muestra en zonas de cultivo intensivo, se efectuaron también sesiones de formación de los técnicos encargados del trabajo de campo, no solamente antes de iniciarse el trabajo sino también a lo largo de su realización cuando fue necesario. En otros casos las sesiones de formación fueron comunes para ambos equipos.

### 2.3. - Trabajos de campo

Las operaciones realizadas en campo por los encuestadores en la “Encuesta de Superficies”, y que aparecen detalladas en el “Manual de Trabajo de Campo”, cuentan con las siguientes fases:

- Localización de los segmentos.
- Deslinde de parcelas; en caso de disponer de información de campo del año anterior, se utilizan parcelarios preimpresos con las parcelas con cubierta del suelo de carácter permanente: cultivos leñosos, prados y pastizales permanentes y otras tierras.
- Numeración de parcelas en el parcelario.
- Identificación de cultivos o cubiertas del suelo, y consignación del nombre y código en el cuestionario. Tipificación de Regadíos e Invernaderos.

Como regla general, se han analizado la totalidad de las 49 Ha de cada segmento, con excepción de los segmentos de las Comunidades Autónomas de Galicia, Islas Baleares e Islas Canarias. En la primera de ellas, por el acusado minifundio observado en algunos segmentos, ha sido necesaria la reducción de la superficie a investigar a la mitad, 25 ha. En Canarias, como resultado de la estratificación se estableció como tamaño idóneo del segmento a investigar 25 ha. También se han producido excepciones a esta regla general en las Comunidades Autónomas de La Rioja, Castilla y León y Andalucía, para aquellos segmentos investigados a 49 ha que en años anteriores hubieran superado las 100 parcelas.

En el año 2008 se consolidó la investigación del mantenimiento del suelo en los cultivos leñosos y barbechos. Con esta investigación se pretende colaborar en la estimación del ciclo del CO<sub>2</sub> y de los procesos erosivos ofreciendo datos objetivos y referenciados geográficamente sobre la aplicación de técnicas de no laboreo y mantenimiento de cubiertas vegetales en los suelos cultivados y una estimación de su implantación. Los resultados de esta investigación se presentan en el punto 3.6.

En la “Encuesta de Rendimientos”, las operaciones que han de llevar a cabo los encuestadores consisten en:

- Aforo en campo de las parcelas de cultivo mediante estimación de experto u otros métodos.
- Consignación de datos en el cuestionario.
- Revisión de la distribución de superficies de cultivos si se trata de una segunda visita, ya que entre las dos visitas puede haberse modificado la ocupación de algunas parcelas.

Los posibles métodos que se utilizan para el aforo de los cultivos son los siguientes:

- a) Estimación ocular
- b) Datos facilitados por el agricultor
- c) Determinación del rendimiento con cosechadora
- d) Conteo de espigas y granos
- e) Conteo y pesada de espigas
- f) Pesada de espigas
- g) Conteo y pesada de frutos; conteo de árboles
- h) Determinación por sector
- i) Otros métodos

La **Tabla nº 3** recoge un resumen por Comunidades Autónomas del número de aforos realizados según el método de estimación empleado, del que se deduce que el más utilizado es el de estimación ocular y, cuando ésta no ha sido posible, se ha optado mayoritariamente por preguntar al agricultor.

**Tabla 3**  
**Número de aforos según método de estimación utilizado**

COMUNIDAD AUTONOMA	METODO UTILIZADO									TOTAL
	a	b	c	d	e	f	g	h	i	
GALICIA	1.262	27		19	7	1	6		2	1.324
P. ASTURIAS	233	35		2	4		7			281
CANTABRIA	130									130
PAIS VASCO	204	499								703
NAVARRA	471	38	1	71			9		16	606
LA RIOJA	69	2.216	4	102	47	16	117		1	2572
ARAGÓN	4.090	199	2	551	23	7	43		11	4.926
CATALUÑA	1.307	186	3	184	36	38	222	1	47	2.024
BALEARES	469	9								478
CASTILLA LEÓN	6.557	259	2	869	167	377	29		44	8.304
MADRID	395	32			23	271			33	754
CASTILLA-LA MANCHA	4.809	335	2	20	73	238	36	4	37	5.554
COMUNIDAD VALENCIANA	2.719	169		60	8	4	173	4.175	11	7.319
MURCIA	1.313	524				1	22			1.860
EXTREMADURA	962	186	2		3	6				1.159
ANDALUCIA	6.631	1.596	91	2	4	23	5		286	8.638
CANARIAS	497	64								561
TOTAL	32.118	6.374	107	1.880	395	982	669	4.180	488	47.193
% S TOTAL	68,1%	13,5%	0,2%	4,0%	0,8%	2,1%	1,4%	8,9%	1,0%	100,0%

En la encuesta sobre plantaciones de árboles frutales se ha recogido información adicional sobre la densidad, edad, forma de conducción y distribución varietal de las plantaciones de una serie de especies arbóreas frutales cuando se localizaban parcelas ocupadas por las mismas.

### 2.3.1.-Recopilación con GPS de los trayectos realizados

Con el fin de mantener la ESYRCE en los estándares más altos de calidad de las operaciones estadísticas diseñadas mediante el sistema de marco de áreas, especialmente en el ámbito de la UE, desde el año 2010 se ha establecido como requisito en la realización del trabajo de campo dejar constancia del recorrido realizado en la investigación del segmento mediante la captura del trayecto con un GPS.

Aunque se recomienda la captura del trayecto durante la totalidad de la jornada de trabajo, la exigencia mínima se establece desde un entorno de 500 m de cada segmento con una frecuencia de captura de 30 segundos (intervalo de tiempo entre puntos capturados), constelación de satélites y estimación de errores de posicionamiento.

En la campaña 2015 los puntos recopilados de esta forma superan los 3.780.000.

En la **Figura 10** se muestran los recorridos recopilados durante la campaña 2015 en la Península e Islas Baleares, y en la **Figura 11** se recoge un ejemplo de recorrido de uno de los segmentos (punteado verde).

**Figura 10**

Recopilación trayectos Muestra 2015 en Península y Baleares

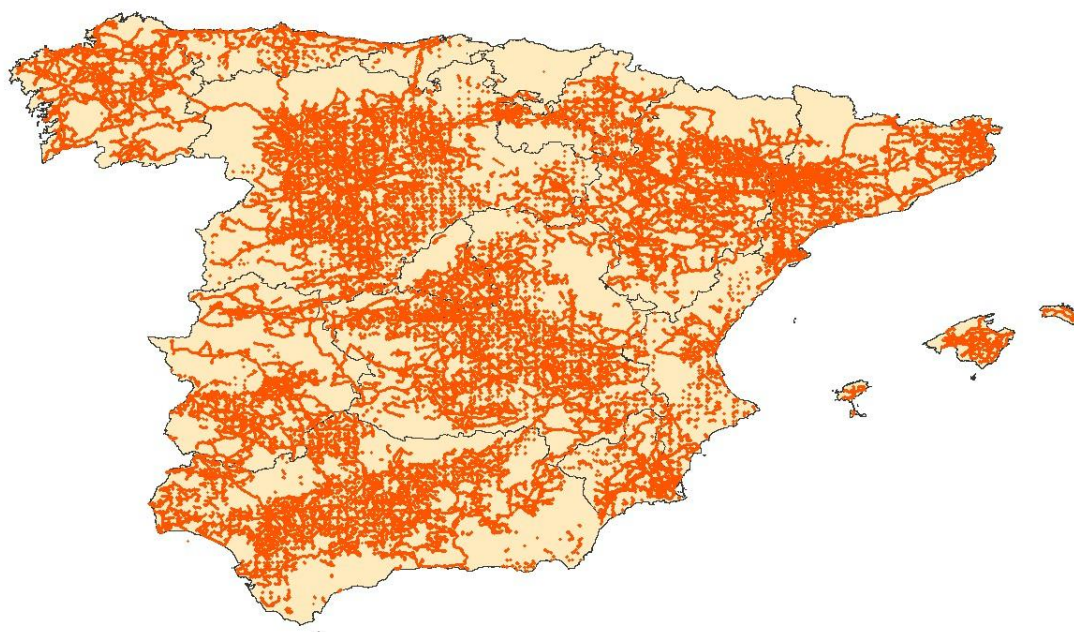



**Figura 11**

Ejemplo de trayecto recorrido en un segmento

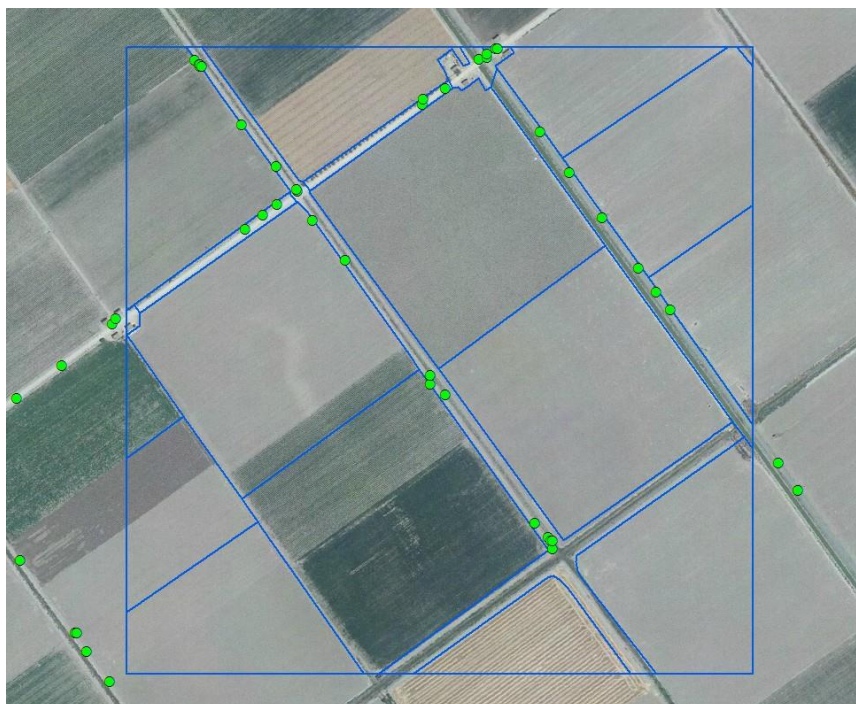

#### **2.4. - Control e inspección del trabajo de campo**

Durante la ejecución del trabajo de campo, se ha llevado a cabo un control exhaustivo del cumplimiento del calendario fijado, así como de la calidad de los documentos, y se ha procedido al cruce de los datos reflejados en los cuestionarios con la información proporcionada en los parcelarios para comprobar la inexistencia de errores.

Las Áreas y/o Dependencias de Agricultura han efectuado la inspección de la Encuesta del 3% en cinco segmentos por provincia elegidos al azar. La Comunidad Autónoma del País Vasco ha realizado la inspección completa dentro de su ámbito territorial y las restantes CCAA han efectuado una inspección de los segmentos que han investigado.

La empresa Agroseguro SA ha implementado dentro de sus procesos de control de calidad una inspección similar sobre un conjunto de unos 100 segmentos y sus resultados se incluyen en la tabla 4.

En las inspecciones se ha tratado de evitar repeticiones de comarca o de encuestador, procurando que los segmentos cuenten con la mayor diversidad y superficie posible de cultivo.

En la **Tabla nº 4** se muestran los resultados de la inspección de la Encuesta del 3%, obtenidos al comparar los datos de inspección con los datos originales de los segmentos. Estos resultados se refieren a:

- Porcentajes de puntos con clasificación coincidente, es decir, aquellos segmentos para los que la *clasificación* realizada por la Inspección Provincial *coincide exactamente* con la indicada por el experto.
- Porcentaje de puntos con diferencias en la clasificación debidas a *siembras tardías*, es decir, por haberse llevado a cabo siembras en el intervalo transcurrido entre la visita del experto y de la Inspección Provincial (por ejemplo un cereal de invierno al que le sigue el barbecho).
- Porcentaje de puntos con diferencias en la clasificación debidas a *diferencias de criterios entre los técnicos* en las tierras de no cultivo (barbechos, posíos, baldíos, pastizales, eriales, etc.), o por *la variación estacional del estado vegetativo* de las distintas especies (un pastizal en primavera puede parecer un erial en verano).
- Porcentaje de puntos con diferencias en la clasificación debidas a *errores en la identificación de cultivos agrícolas*. Este porcentaje es el que más afecta a los resultados de la encuesta.

**Tabla 4**  
**Resumen de la inspección del trabajo de campo**

COMUNIDAD AUTONOMA	Nº de segmentos revisados	DIFERENCIAS DE CLASIFICACION DE SUPERFICIES (%)			
		Coincidente (A)	Siembras tardías (B)	No cultivos (C)	Mal clasificada (D)
GALICIA	25	94,86	0,37	0,00	4,78
P. ASTURIAS	5	98,68	0,10	0,00	1,22
CANTABRIA	5	99,49	0,00	0,51	0,00
NAVARRA	6	99,58	0,00	0,00	0,42
LA RIOJA					
ARAGÓN	28	94,75	1,59	0,86	2,80
CATALUÑA	21	93,68	2,87	1,46	2,00
BALEARES	5	86,96	0,00	0,00	13,04
CASTILLA LEÓN	82	96,83	0,71	0,72	1,74
MADRID	14	98,87	0,45	0,00	0,68
CASTILLA-LA MANCHA	40	91,95	1,99	1,01	5,06
COMUNIDAD VALENCIANA	26	90,98	1,02	3,83	4,17
MURCIA	5	90,51	3,37	0,00	6,12
EXTREMADURA	16	95,44	0,00	1,37	2,78
ANDALUCIA	49	96,00	2,17	0,31	1,53
CANARIAS	5	96,72	0,64	0,19	2,45
<b>TOTAL</b>	<b>332</b>	<b>95,25</b>	<b>1,02</b>	<b>0,77</b>	<b>2,96</b>

### 2.5. - Tratamiento de la información

La mayor parte de la información ha sido capturada con una aplicación informática diseñada al efecto por Agroseguro SA bien directamente en campo o por el encuestador en gabinete y ha sido remitida por vía telemática formándose una base de datos centralizada contando esta de componentes gráficos, parcelas, y alfanuméricos.

Asimismo cabe destacar las labores de integración de la información obtenida en los trabajos de campo de años anteriores y la homogeneización de los

trabajos de campo realizados por AGROSEGURO y por los Servicios Estadísticos de las Comunidades Autónomas.

El **Gráfico 3** presenta el calendario de las visitas realizadas en campo para la obtención de información de superficies y la fecha de recepción e inicio de los trabajos de gabinete, de todos aquellos segmentos investigados en campo en la encuesta de 2015.

En el caso de las asociaciones de cultivo y de los huertos familiares se ha estimado, en campo, una distribución porcentual de la superficie atribuible a cada uno de los cultivos integrantes de las mismas. Para el correcto tratamiento de esta información se utiliza un sistema relacional de bases de datos (S.R.B.D.) en el que se realiza la carga de todos los datos alfanuméricos de la Encuesta.

El total de parcelas tratadas ha superado las 650.000, lo que da una idea del grado de complejidad que ha adquirido el manejo de la información de la Encuesta.

En cuanto a la Encuesta de Rendimientos, cabe destacar que el número total de parcelas tratadas se aproxima a las 50.000.

La progresiva implantación de la toma de datos con ayuda de herramientas informáticas tiene como consecuencia una disminución generalizada de los tiempos desde la toma de datos hasta su proceso en gabinete lo que se puede observar en el **Gráfico nº 3**. Además se han comenzado a utilizar intensivamente receptores GPS con el fin de mejorar la calidad del proceso de toma de datos.

**Gráfico 3**  
**Calendario de visitas realizadas a campo y proceso en gabinete**

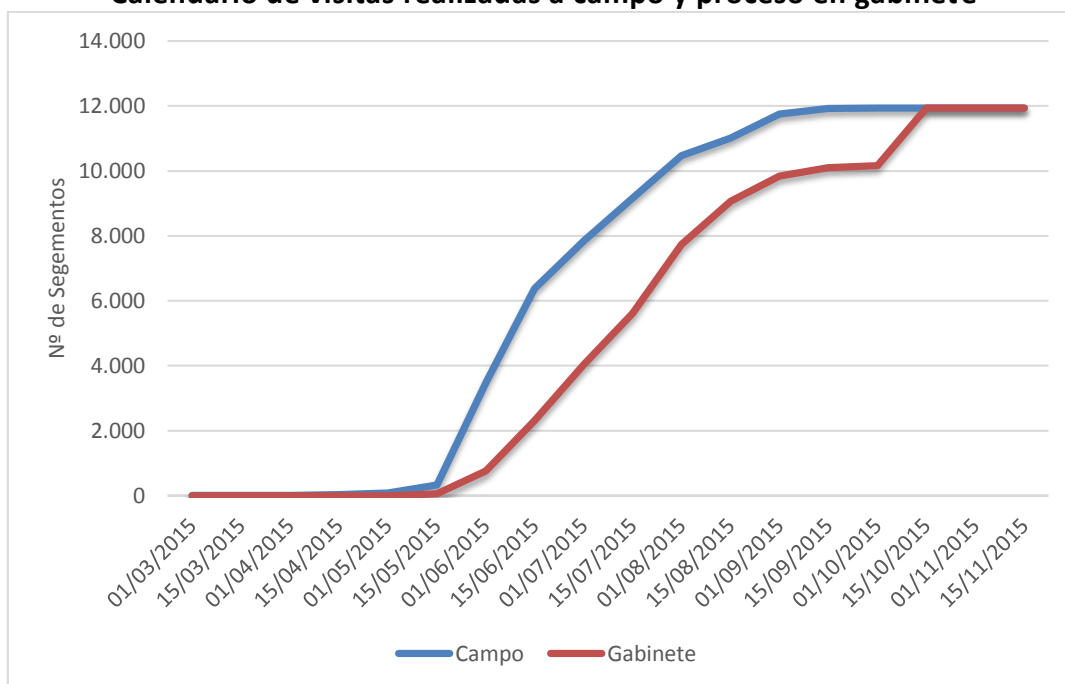

### 3. - RESULTADOS

Como se ha indicado anteriormente, los resultados proceden de la integración de datos de la muestra general del 3% y de la investigación especial, que efectúan el MAGRAMA y las CCAA respectivamente.

En la **Tabla nº 5** se recoge la evolución de los principales cultivos desde 2009 con desglose Autonómico.

TABLA 5  
ENCUESTA SOBRE SUPERFICIES DE CULTIVOS, PRINCIPALES RESULTADOS

Comunidad Autónoma Y Cultivos	Campaña							Histórico
	2009	2010	2011	2012	2013	2014	2015	
<b>CASTILLA Y LEON</b>								
Trigo	557.321	696.562	747.601	820.207	862.037	901.687	900.101	
Cebada	1.145.836	1.029.296	982.874	931.632	933.625	905.475	859.439	
Avena	113.197	98.631	93.877	66.292	67.846	72.354	70.265	
Centeno	90.892	84.779	106.433	105.784	105.411	94.926	101.425	
Maiz	114.701	106.581	114.370	121.443	135.810	136.453	137.091	
Patata	24.682	22.493	21.708	19.156	21.775	22.501	21.674	
Remolacha azucarera	35.157	29.894	36.381	31.845	26.058	26.573	27.274	
Girasol	263.749	222.108	276.474	325.222	303.487	264.258	248.257	
Alfalfa	78.628	90.072	90.891	88.137	84.966	86.201	93.372	
Barbecho	787.035	793.210	700.134	646.895	610.793	608.691	609.319	
Viñedo	67.595	66.849	65.837	64.364	63.468	63.732	63.359	
Olivar	6.901	6.834	6.440	6.456	6.253	6.325	6.417	
<b>MADRID</b>								
Trigo	17.914	14.402	17.624	27.892	25.825	33.816	29.198	
Cebada	49.646	49.962	50.018	39.905	49.470	44.988	43.924	
Avena	4.734	4.176	4.887	2.855	2.726	1.508	1.771	
Centeno	2.356	1.865	2.282	1.657	879	1.568	2.982	
Maiz	6.396	6.919	6.130	8.804	10.507	9.805	7.472	
Patata	273	270	106	45	249	126	433	
Remolacha azucarera								
Girasol		607	389	525	646	369	632	
Alfalfa	1.478	1.504	2.159	1.551	708	1.146	1.493	
Barbecho	78.295	78.877	72.146	74.205	66.802	65.235	64.236	
Viñedo	12.588	12.521	12.042	11.423	10.817	10.765	10.704	
Olivar	28.163	28.039	28.034	28.042	28.073	28.214	28.254	
<b>CASTILLA LA MANCHA</b>								
Trigo	223.514	250.079	283.388	332.755	307.458	300.694	296.808	
Cebada	911.178	880.994	851.771	856.418	933.867	868.858	879.577	
Avena	128.618	106.342	133.945	118.936	124.234	120.624	138.391	
Centeno	16.071	21.618	29.096	25.963	29.497	26.502	18.327	
Maiz	29.389	28.497	30.240	36.073	41.872	34.491	32.845	
Patata	2.188	2.598	2.533	2.656	3.983	1.655	648	
Remolacha azucarera								
Girasol	196.047	177.036	194.851	191.869	185.628	191.055	182.224	
Alfalfa	15.390	12.424	12.285	10.142	11.124	15.327	14.301	
Barbecho	1.031.123	1.014.344	921.248	883.213	815.009	828.418	809.721	
Viñedo	542.951	506.228	473.050	465.358	463.639	463.912	473.268	
Olivar	408.523	405.883	406.211	406.751	407.334	410.825	413.028	
<b>ANDALUCIA</b>								
Trigo	464.737	455.835	364.988	475.319	440.351	438.470	442.039	
Cebada	132.148	124.074	119.798	120.799	117.179	129.571	126.251	
Avena	66.872	70.790	75.448	71.658	59.113	58.741	64.927	
Centeno	539	416	1.550	1.174	565	557	1.678	
Maiz	21.951	22.801	31.209	46.735	46.236	35.006	31.346	
Patata	11.755	7.047	6.947	4.662	4.323	7.433	6.126	
Remolacha azucarera	14.946	11.027	9.657	9.207	5.469	7.709	6.362	
Girasol	361.189	285.925	394.594	189.631	325.642	303.694	296.848	
Alfalfa	8.602	9.848	11.359	11.608	10.246	11.660	14.137	
Barbecho	340.650	373.729	315.601	401.079	285.830	271.002	261.607	
Viñedo	35.831	33.366	30.542	28.504	28.258	27.305	26.865	
Olivar	1.545.813	1.549.663	1.552.733	1.554.771	1.550.218	1.555.475	1.567.375	
<b>ARAGON</b>								
Trigo	259.734	275.447	278.503	284.713	257.166	250.880	277.831	
Cebada	472.880	467.485	462.040	452.839	496.421	532.491	503.688	
Avena	38.219	26.701	25.508	25.992	31.614	24.573	28.017	
Centeno	17.795	13.758	15.031	15.741	18.379	16.372	21.086	
Maiz	61.778	54.434	67.687	62.784	72.636	78.686	64.582	
Patata	474	501	263	321	888	405	377	
Remolacha azucarera	5							
Girasol	14.915	10.468	14.716	12.946	11.706	8.185	9.838	
Alfalfa	82.240	100.467	99.035	99.079	97.031	92.199	91.425	
Barbecho	502.176	464.142	441.750	447.445	438.309	407.513	443.825	
Viñedo	43.682	40.910	38.386	37.425	37.481	37.237	36.750	
Olivar	60.264	59.871	59.774	59.477	59.094	59.261	58.901	
<b>EXTREMADURA</b>								
Trigo	88.362	79.653	80.313	112.169	61.889	86.675	80.710	
Cebada	62.158	63.815	36.769	39.332	41.639	37.146	43.124	
Avena	67.199	61.021	62.150	59.311	69.421	55.438	58.349	
Centeno	313	174	2.342	166	107	316	71	
Maiz	51.988	46.026	61.034	69.562	76.682	70.610	68.352	
Patata	711	195	283	125	256	463	786	
Remolacha azucarera								
Girasol	19.483	8.052	23.748	12.531	16.932	16.035	17.095	
Alfalfa	4.001	3.702	3.056	2.620	2.192	2.796	2.874	
Barbecho	297.355	316.824	290.716	295.435	262.289	233.625	238.527	
Viñedo	87.087	86.034	84.148	82.331	84.096	83.055	80.391	
Olivar	263.657	264.934	267.182	269.350	271.050	272.530	272.963	

TABLA 5  
ENCUESTA SOBRE SUPERFICIES DE CULTIVOS, PRINCIPALES RESULTADOS

Comunidad Autónoma Y Cultivos	Campaña							Histórico
	2009	2010	2011	2012	2013	2014	2015	
<b>LA RIOJA</b>								
Trigo	23.638	37.897	41.419	39.525	37.638	38.410	35.985	
Cebada	28.215	15.859	16.043	14.036	18.405	17.573	17.357	
Avena	36	184	224	172	73	10	49	
Centeno	46	524	264	528	941		2	
Maiz	502	148	313	399	403	423	341	
Patata	1.427	1.592	1.397	1.687	1.714	936	1.034	
Remolacha azucarera	929	1.540	1.185	948	1.377	1.258	933	
Girasol	1.723	541	1.118	1.027	888	836	1.244	
Alfalfa	759	809	796	470	958	1.024	2.818	
Barbecho	22.153	19.795	17.119	19.478	14.509	14.447	16.057	
Viñedo	49.165	47.056	47.866	48.372	49.072	51.223	52.068	
Olivar	3.633	3.810	3.782	3.605	3.468	3.461	3.298	
<b>C. VALENCIANA</b>								
Trigo	3.666	2.811	2.636	7.653	5.470	3.380	5.957	
Cebada	21.873	21.452	22.791	22.177	19.729	25.193	23.666	
Avena	4.040	2.892	3.643	4.333	5.136	2.810	3.629	
Centeno	11	46	198	2	43	56	257	
Maiz	248	675	562	1.181	1.516	1.611	1.015	
Patata	1.284	631	541	389	977	771	1.135	
Remolacha azucarera				50				
Girasol	127	625	1.333	1.604	2.835	203	374	
Alfalfa	2.390	2.959	3.047	2.871	2.286	3.049	3.436	
Barbecho	79.518	75.336	56.867	57.022	48.820	56.061	54.585	
Viñedo	84.167	80.728	75.267	74.461	74.132	71.228	68.842	
Olivar	93.329	94.666	94.535	94.723	94.835	94.916	94.516	
<b>R. DE MURCIA</b>								
Trigo	4.926	6.108	5.165	5.308	8.860	3.219	6.595	
Cebada	45.951	30.528	35.958	36.330	42.976	31.166	40.127	
Avena	12.021	18.537	17.557	13.142	12.577	10.508	14.838	
Centeno		867	612	585	527		20	
Maiz	109	158	36	158	142	36	122	
Patata	443	705	513	922	1.604	2.243	1.152	
Remolacha azucarera								
Girasol	7		75	83	79			
Alfalfa	371	485	485	356	518	641	591	
Barbecho	83.915	103.274	99.594	108.572	92.495	118.741	96.294	
Viñedo	38.035	34.044	31.315	29.849	30.296	30.426	30.675	
Olivar	28.024	28.266	29.324	29.735	29.734	29.423	29.765	
<b>GALICIA</b>								
Trigo	16.432	14.921	15.478	16.469	14.935	13.947	15.176	
Cebada	315	305	237	465	397	553	618	
Avena	370	97	67	151	183	149	128	
Centeno	7.337	5.248	4.926	5.078	6.479	6.141	5.827	
Maiz	17.273	16.293	16.390	17.090	16.904	17.167	16.655	
Patata	14.108	12.558	13.690	13.557	13.264	14.008	13.249	
Remolacha azucarera								
Girasol	63	24	32	14		158	71	
Alfalfa	91	99	53	54	64	62	65	
Barbecho	28.311	31.177	27.909	21.407	18.611	18.704	19.710	
Viñedo	26.647	26.287	26.532	26.233	26.092	26.022	25.997	
Olivar	4	3	3	3	4	16	18	
<b>NAVARRA</b>								
Trigo	65.754	80.594	82.027	89.144	63.741	75.766	71.558	
Cebada	100.649	90.340	91.111	90.611	96.367	91.598	89.523	
Avena	15.094	12.993	10.811	8.485	8.875	8.777	7.981	
Centeno						9	1	
Maiz	17.376	14.472	15.759	19.432	25.876	21.992	19.171	
Patata	188	176	148	237	178	221	173	
Remolacha azucarera			51					
Girasol	3.730	3.514	4.152	4.766	4.128	5.036	4.645	
Alfalfa	7.763	9.401	9.562	10.004	8.258	7.585	7.660	
Barbecho	55.325	52.344	50.295	43.938	51.366	44.369	48.587	
Viñedo	23.569	22.400	20.376	19.661	19.639	19.204	19.425	
Olivar	7.306	7.452	7.319	7.457	7.594	7.697	7.780	
<b>BALEARES</b>								
Trigo	2.607	2.804	3.402	4.765	4.213	6.642	5.451	
Cebada	14.752	13.307	15.964	18.451	14.827	16.514	12.308	
Avena	6.576	5.671	3.631	6.157	8.734	7.985	5.456	
Centeno				4				
Maiz	516	708	518	597	849	838	306	
Patata	583	721	668	585	986	1.109	1.551	
Remolacha azucarera								
Girasol								
Alfalfa	578	658	606	780	678	652	518	
Barbecho	26.079	26.946	28.715	27.845	29.165	27.930	25.254	
Viñedo	2.891	2.922	2.906	2.871	2.853	2.870	2.881	
Olivar	7.705	8.617	8.907	7.737	8.898	9.170	8.677	

TABLA 5  
ENCUESTA SOBRE SUPERFICIES DE CULTIVOS, PRINCIPALES RESULTADOS

Comunidad Autónoma Y Cultivos	Campaña							Histórico
	2009	2010	2011	2012	2013	2014	2015	
<b>CATALUÑA</b>								
Trigo	83.138	85.670	100.357	99.837	91.646	99.153	89.525	
Cebada	194.314	199.989	168.162	184.215	189.892	194.654	189.420	
Avena	5.126	3.650	7.826	6.386	6.610	5.646	3.985	
Centeno		339	367	119	260	387	279	
Maiz	32.306	33.708	39.525	40.385	40.844	41.924	43.894	
Patata	554	781	746	387	475	575	599	
Remolacha azucarera								
Girasol	2.734	1.765	2.467	1.503	2.255	1.946	1.999	
Alfalfa	33.850	36.262	33.585	34.035	30.508	32.017	31.867	
Barbecho	50.030	46.783	46.316	43.421	36.702	33.674	42.222	
Viñedo	59.142	56.222	55.115	54.430	53.591	54.621	54.576	
Olivar	114.792	114.417	115.989	116.044	117.074	115.786	113.820	
<b>CANARIAS</b>								
Trigo	37	247	248	86	56	69	139	
Cebada	16	45	83	111	7	128	16	
Avena	2	13		248		154	242	
Centeno			28	8			20	
Maiz	454	69	225	115	86	18	69	
Patata	3.688	3.746	4.290	3.376	3.182	3.037	2.989	
Remolacha azucarera								
Girasol								
Alfalfa		2	42	3	42	64		
Barbecho	13.348	13.469	13.414	11.371	8.722	8.201	7.230	
Viñedo	8.488	8.415	8.116	8.380	8.239	8.533	8.405	
Olivar	8	16	27	104	115	104	122	
<b>P. ASTURIAS</b>								
Trigo		8	8	17	6			
Cebada								
Avena								
Centeno			12	5	5	5	5	
Maiz	167	184	209	206	580	129	119	
Patata	371	370	339	312	257	241	160	
Remolacha azucarera								
Girasol								
Alfalfa	5	6	8	13	8	8	12	
Barbecho	705	317	292	963	913	586	1.660	
Viñedo	4	12	12	6	1	1	1	
Olivar								
<b>CANTABRIA</b>								
Trigo	633	467	714	941	473	1.020	744	
Cebada	157		327	28	1	240		
Avena	118		12				38	
Centeno							106	
Maiz	75	22	42	131	48	32	23	
Patata	151	204	97	181	324	44	291	
Remolacha azucarera								
Girasol	71				18		23	
Alfalfa	151	162	121	133	123	46	167	
Barbecho	213	395	146	302	681	376	499	
Viñedo	19	19	14	14	14	14	14	
Olivar								
<b>P.VASCO</b>								
Trigo	20.519	27.956	25.904	26.619	25.555	33.076	25.124	
Cebada	17.260	15.367	14.780	14.255	15.026	13.652	15.877	
Avena	7.458	6.372	6.805	6.599	6.254	6.123	5.252	
Centeno						221	370	
Maiz	142	143	251	246	473	275	276	
Patata	3.032	2.382	1.750	1.237	2.157	18	1.235	
Remolacha azucarera	1.774	2.862	4.334	2.813	3.854	2.218	2.656	
Girasol	2.387	1.019	389	1.078	1.605	606	738	
Alfalfa	239	329	324	189	144	101	7	
Barbecho	5.376	2.959	4.648	2.588	3.765	2.555	4.035	
Viñedo	12.912	13.342	13.479	13.373	13.407	13.497	13.513	
Olivar	261	323	318	308	325	319	319	
<b>TOTAL ESPAÑA</b>								
Trigo	1.832.933	2.031.461	2.049.775	2.343.419	2.207.320	2.286.906	2.282.944	
Cebada	3.197.348	3.002.819	2.868.726	2.821.605	2.969.829	2.909.801	2.844.915	
Avena	469.682	418.071	446.392	390.717	403.398	375.401	403.318	
Centeno	135.359	129.633	163.140	156.814	163.092	147.061	152.456	
Maiz	355.373	331.838	384.499	425.341	471.464	449.497	423.680	
Patata	65.912	56.970	56.017	49.833	56.593	55.788	53.613	
Remolacha azucarera	52.810	45.323	51.607	44.862	36.758	37.758	37.224	
Girasol	866.224	711.685	914.337	742.799	855.850	792.382	763.989	
Alfalfa	236.535	269.191	267.414	262.047	249.855	254.577	264.743	
Barbecho	3.401.606	3.413.921	3.086.909	3.085.176	2.784.782	2.740.129	2.743.368	
Viñedo	1.094.774	1.037.356	985.005	967.055	965.094	963.644	967.733	
Olivar	2.568.383	2.572.793	2.580.577	2.584.564	2.584.067	2.593.523	2.605.252	

### **3.1.- Distribución general de la tierra por Comunidad Autónoma y para el conjunto de España, incluyendo coeficientes de variación de las estimaciones.**

Se incluyen diecisiete cuadros sobre la superficie total de cultivos y aprovechamientos del suelo, uno por cada Comunidad Autónoma objeto de estudio de la encuesta, más otro para el total de España.

La agrupación de los diferentes cultivos se ha efectuado conservando los grupos empleados en la estadística española (cereales, leguminosas, tubérculos, etc.); a partir de esta agrupación se pasa fácilmente a los grandes grupos empleados por los servicios estadísticos de la U.E.

Se incluyen los coeficientes de variación, expresados en términos porcentuales, a continuación de las superficies de los cultivos.

Debido a las peculiaridades de la metodología aplicada en la Comunidad Autónoma del País Vasco no se expresan los Coeficientes de Variación, ya que no resultan comparables con los del resto de las Comunidades.



3.1.1. ESPAÑA Distribución General de la Tierra (ha.)

CULTIVO	Superf. (ha)	C. Var. (%)
TD TRIGO DURO	482.838	3,20
TB TRIGO BLANDO Y SEMIDURO	1.800.106	1,49
C2 CEBADA DE 2 CARRERAS	2.590.359	1,31
C6 CEBADA DE 6 CARRERAS	254.557	4,13
AV AVENA	403.318	3,35
CN CENTENO	152.456	4,38
TT TRITICALE	159.106	4,93
MC MEZCLA DE CEREALES DE INVIERNO	31.479	13,80
AR ARROZ	112.631	3,07
MA MAIZ	423.680	1,88
SR SORGO	5.774	25,96
CX OTROS CEREALES GRANO	2.938	14,97
<b>TOTA CEREALES GRANO (CE)</b>	<b>6.419.243</b>	<b>0,88</b>
JS JUDIAS SECAS	5.695	11,35
HS HABAS SECAS	42.861	8,03
LE LENTEJAS	27.470	14,67
GA GARBANZOS	28.615	9,11
GS GUISANTES SECOS	139.321	5,17
VE VEZA	66.757	5,48
AT ALTRAMUZ	623	28,15
AL ALGARROBAS	69	47,97
YE YEROS	71.152	6,55
LX OTRAS LEGUMINOSAS GRANO	4.024	37,90
<b>TOTAL LEGUMINOSAS (LE)</b>	<b>386.587</b>	<b>2,91</b>
PT PATATA	53.613	5,30
BT BATATA	1.624	17,12
CY CHUFA	309	55,70
TX OTROS TUBERCULOS PARA CONSUMO	157	24,22
<b>TOTAL TUBERCULOS C. H. (TU)</b>	<b>55.702</b>	<b>5,13</b>
CA CAÑA DE AZUCAR		
RM REMOLACHA AZUCARERA	37.224	5,04
AD ALGODON	66.127	3,17
LN LINO		
GI GIRASOL	763.989	2,33
SO SOJA	1.479	15,67
CZ COLZA	66.563	5,81
OX OTRAS OLEAGINOSAS	5.861	15,23
TA TABACO	8.282	7,92
TI TOMATE INDUSTRIA	31.839	5,60
LU LUPULO	272	27,71
PD PIMIENTO PARA PIMENTON	1.060	16,53
CD CONDIMENTOS (PIMENTON,ANIS,AZAFRAN,ETC)	4.438	24,23
AA AROMATICAS (LAVANDA,LAVANDIN,ETC)	11.945	25,37
IX OTROS CULTIVOS INDUSTRIALES	6.994	23,17
CC CACAHUETE	1.340	33,51
<b>TOTAL INDUSTRIALES (IN)</b>	<b>1.007.413</b>	<b>1,65</b>
MF MAIZ FORRAJERO	92.950	6,44
AF ALFALFA	264.743	2,54
VF VEZA (veza+avena) PARA FORRAJE	86.576	5,17
FV OTROS FORRAJES (CEREAL INV,SORGO,TREBOL)	335.886	3,39
PP PRADERAS POLIFITAS	222.536	4,04
NF NABO FORRAJERO	108	114,39
RF REMOLACHA FORRAJERA	713	44,12
CS COLES Y BERZAS FORRAJERAS	2.442	85,60
RX OTRAS PLANTAS DE ESCARDA FORRA JERA	402	41,88
<b>TOTAL FORRAJERAS (FO)</b>	<b>1.006.357</b>	<b>1,83</b>
AZ ACELGA	237	19,66
CM COL REPOLLO	1.319	37,67
CI COL BROCOLI	5.214	14,49
EP ESPARRAGO	9.600	10,36
EI ESPINACA	190	44,26
AP APIO	156	68,76
LC LECHUGA	3.819	23,57
LO LOMBARDA	105	90,59
EL ESCAROLA	50	50,66
TO TOMATE	4.641	15,43
SA SANDIA	11.768	10,95
MO MELON	24.241	11,47
CW CALABAZA	2.414	14,99
CB CALABACIN	2.867	19,73
PI PEPINO	139	31,82
BE BERENJENA	419	17,76
PQ PIMIENTO	4.826	13,13
PU PUERRO	1.878	14,41
AC ALCACHOFA	10.836	11,30
CK COLIFLOR	2.281	33,39
AJ AJO	21.925	11,41
CL CEBOLLA	20.987	10,12
RW REMOLACHA MESA	1.203	21,50
CT ZANAHORIA	3.847	35,30
MD MAIZ DULCE	2.341	22,04
JV JUDIAS VERDES	3.230	28,59
GE GRELO	112	98,99
GV GUISANTES VERDES	10.696	18,21
HV HABAS VERDES	1.143	34,92
FN FRESA-FRESON	2.754	17,95
VH HUERTO VACIO	53.501	8,88
HP CHAMPIÑON	528	69,52
HX OTRAS HORTALIZAS	1.812	25,41
<b>TOTAL HORTALIZAS (HO)</b>	<b>211.082</b>	<b>4,08</b>
FO FLORES Y ORNAMENTALES	490	14,62
<b>TOTAL FLORES Y ORNAMENTALES (FL)</b>	<b>490</b>	<b>14,60</b>
<b>TOTAL CULTIVOS HERBACEOS (A)</b>	<b>9.086.873</b>	
BA BARBECHO	2.649.371	1,36
BR BARBECHO REGADIO	93.997	4,05
<b>TOTAL OTRAS TIERRAS DE LABOR (B)</b>	<b>2.743.368</b>	<b>1,27</b>
<b>TOTAL TIERRAS DE LABOR (C=A+B)</b>	<b>11.830.241</b>	

CULTIVO	Superf. (ha)	C. Var. (%)
NR NARANJO	148.777	3,16
MR MANDARINO	110.177	4,81
LI LIMONERO	38.105	9,32
PA POMELO	1.555	16,08
NG NARANJO AMARGO	239	19,91
AX OTROS CITRICOS	665	16,24
<b>TOTAL FRUTALES CITRICOS (CI)</b>	<b>299.518</b>	<b>3,12</b>
MN MANZANO	29.492	9,41
MX MANZANO NO COMERCIAL	4.236	20,71
PE PERAL	21.440	9,03
MB MEMBRILLERO	1.176	25,09
NI NISPERO	1.794	22,28
AB ALBARICOQUERO	23.150	12,67
CE CEREZO Y GUINDO	33.004	13,39
ME MELOCOTONERO Y NECTARINAS	81.641	5,42
CR CIRUELO	13.622	9,00
HI HIGUERA	21.643	12,71
CH CHIRIMOYO	2.374	15,24
AU AGUACATE	14.919	7,83
CQ CAQUI	16.485	8,01
PL PLATANERA	7.029	15,52
KW KIWI	1.083	40,74
CU CHUMBERA	503	71,14
MG MANGO	3.460	17,70
GR GRANADO	4.852	14,98
PY PAPAYA	19	60,30
PÑ PIÑA		
AM ALMENDRO	580.467	3,36
AQ ALMENDRO ABANDONADO	90.001	5,20
AY ALMENDRO NO COMERCIAL	25.365	12,77
NU NOGAL FRUTO	12.891	9,24
AE AVELLANO	16.736	16,32
CJ CASTAÑO FRUTO	20.738	16,19
PX PISTACHO	6.368	14,35
FB FRAMBUESO	1.425	21,08
FX OTROS FRUTALES	3.398	16,36
<b>TOTAL FRUTALES NO CITRICOS (FR)</b>	<b>1.039.312</b>	<b>2,28</b>
VM UVA DE MESA		
V1 UVA DE MESA BLANCA SIN SEMILLA	1.189	36,6
V2 UVA DE MESA BLANCA CON SEMILLA	6.861	48,4
V3 UVA DE MESA ROJA SIN SEMILLA	2.890	31,2
V4 UVA DE MESA ROJA CON SEMILLA	2.134	21,1
VT UVA DE TRANSFORMACION	954.659	2,90
<b>TOTAL VIÑEDO (VI)</b>	<b>967.733</b>	<b>2,88</b>
OM ACEITUNA DE MESA	75.080	8,55
OD ACEITUNA DE DOBLE APTITUD	74.671	9,4
OT ACEITUNA DE ALMAZARA	2.455.501	1,65
<b>TOTAL OLIVAR (OL)</b>	<b>2.605.252</b>	<b>1,59</b>
AO ALGARROBO	43.490	9,96
NX OTROS CULTIVOS LEÑOSOS	1.228	54,51
<b>TOTAL OTROS CULTIVOS LEÑOSOS (OC)</b>	<b>44.718</b>	<b>9,70</b>
VV VIVEROS	19.722	9,75
<b>TOTAL VIVEROS (VV)</b>	<b>19.722</b>	<b>9,66</b>
<b>TOTAL CULTIVOS LEÑOSOS (D)</b>	<b>4.976.256</b>	
IN SUPERFICIE EN INVERNADERO	65.644	3,88
<b>TOTAL OTRAS SUPERFICIES (I)</b>	<b>65.644</b>	<b>3,88</b>
HU HUERTOS FAMILIARES	112.515	2,78
<b>TOTAL OTRAS SUPERFICIES (H)</b>	<b>112.515</b>	<b>2,78</b>

**TOTAL TIERRAS DE CULTIVO (C+D+H+I)** 16.984.656

PW PRADOS NATURALES (en regadio)	32.768
PR PRADOS NATURALES (en seco)	893.784
PH PASTIZAL ALTA MONTAÑA	384.640
PS PASTIZALES	4.716.873
PM PASTIZAL MATORRAL	2.247.863
CP CHOPO	134.146
CO CONIFERAS	5.462.426
FL FRONDOSAS CRECIMIENTO LENTO	3.929.485
FR FRONDOSAS CRECIMIENTO RAPIDO	692.538
CF CONIFERAS Y FRONDOSAS	1.958.075
ML MATORRAL	6.935.645
ER ERIAL	906.933
ES ESPARTIZAL	225.933
BL BALDIO	949.644
IM IMPRODUCTIVO	1.077.028
NA NO AGRICOLA	2.434.754
AG AGUAS INTERIORES	626.356
AS MAR	
<b>TOTAL OTRAS SUPERFICIES</b>	<b>33.608.890</b>

**TOTAL SUPERFICIE GEOGRÁFICA** 50.593.546

Nota: Los cultivos en invernadero se incluyen en la "superficie en invernadero"

3.1.2. GALICIA Distribución General de la Tierra (ha.)

CULTIVO	Superf. (ha)	C. Var. (%)	CULTIVO	Superf. (ha)	C. Var. (%)
TD TRIGO DURO			NR NARANJO	53	
TB TRIGO BLANDO Y SEMIDURO	15.176	18,71	MR MANDARINO		
C2 CEBADA DE 2 CARRERAS	618	29,98	LI LIMONERO	141	
C6 CEBADA DE 6 CARRERAS			PA POMELO		
AV AVENA	128	42,54	NG NARANJO AMARGO		
CN CENTENO	5.827	36,04	AX OTROS CITRICOS		
TT TRITICALE	26	76,74	<b>TOTAL FRUTALES CITRICOS (CI)</b>	<b>194</b>	
MC MEZCLA DE CEREALES DE INVIERNO			MN MANZANO	845	39,45
AR ARROZ			MX MANZANO NO COMERCIAL	3.492	35,91
MA MAIZ	16.655	13,74	PE PERAL	439	
SR SORGO			MB MEMBRILLERO	24	96,82
CX OTROS CEREALES GRANO			NI NISPERO	26	
<b>TOTA CEREALES GRANO (CE)</b>	<b>38.430</b>	<b>12,61</b>	AB ALBARICOQUERO		
JS JUDIAS SECAS	795	42,30	CE CEREZO Y GUINDO	836	47,35
HS HABAS SECAS			ME MELOCOTONERO Y NECTARINAS	564	98,99
LE LENTEJAS			CR CIRUELO	350	
GA GARBANZOS	1		HI HIGUERA	129	96,33
GS GUI SANTES SECOS			CH CHIRIMOYO		
VE VEZA			AU AGUACATE	11	96,33
AT ALTRAMUZ			CQ CAQUI		
AL ALGARROBAS			PL PLATANERA		
YE YEROS			KW KIWI	631	88,99
LX OTRAS LEGUMINOSAS GRANO	6		CU CHUMBERA		
<b>TOTAL LEGUMINOSAS (LE)</b>	<b>802</b>	<b>42,10</b>	MG MANGO		
PT PATATA	13.249	25,44	GR GRANADO		
BT BATATA			PY PAPAYA		
CY CHUFA			PÑ PIÑA		
TX OTROS TUBERCULOS PARA CONSUMO			AM ALMENDRO		
<b>TOTAL TUBERCULOS C. H. (TU)</b>	<b>13.249</b>	<b>25,56</b>	AQ ALMENDRO ABANDONADO		
CA CAÑA DE AZUCAR			AY ALMENDRO NO COMERCIAL		
RM REMOLACHA AZUCARERA			NU NOGAL FRUTO	669	45,46
AD ALGODON			AE AVELLANO	14	
LN LINO			CJ CASTAÑO FRUTO	10.932	19,30
GI GIRASOL	71	89,08	PX PISTACHO		
SO SOJA			FB FRAMBUESO		
CZ COLZA	12	60,37	FX OTROS FRUTALES	35	
OX OTRAS OLEAGINOSAS			<b>TOTAL FRUTALES NO CITRICOS (FR)</b>	<b>18.997</b>	<b>16,15</b>
TA TABACO			VM UVA DE MESA		
TI TOMATE INDUSTRIA			V1 UVA DE MESA BLANCA SIN SEMILLA		
LU LUPULO			V2 UVA DE MESA BLANCA CON SEMILLA		
PD PIMIENTO PARA PIMENTON			V3 UVA DE MESA ROJA SIN SEMILLA		
CD CONDIMENTOS (PIMENTON,ANIS,AZAFRAN,ETC)			V4 UVA DE MESA ROJA CON SEMILLA		
AA AROMATICAS (LAVANDA,LAVANDIN,ETC)			VT UVA DE TRANSFORMACION	25.997	17,17
IX OTROS CULTIVOS INDUSTRIALES			<b>TOTAL VIÑEDO (VI)</b>	<b>25.997</b>	<b>17,03</b>
CC CACAHUETE			OM ACEITUNA DE MESA		
<b>TOTAL INDUSTRIALES (IN)</b>	<b>83</b>	<b>36,29</b>	OD ACEITUNA DOBLE APTITUD		
MF MAIZ FORRAJERO	69.468	7,61	OT ACEITUNA DE ALMAZARA	18	58,02
AF ALFALFA	65	55,35	<b>TOTAL OLIVAR (OL)</b>	<b>18</b>	<b>58,02</b>
VF VEZA (veza+avena) PARA FORRAJE			AO ALGARROBO		
FV OTROS FORRAJES (CEREAL INV,SORGO,TREBOL)	94	62,08	NX OTROS CULTIVOS LEÑOSOS		
PP PRADERAS POLIFITAS	154.176	4,73	<b>TOTAL OTROS CULTIVOS LEÑOSOS (OC)</b>		
NF NABO FORRAJERO	2	96,82	VV VIVEROS	560	39,68
RF REMOLACHA FORRAJERA	457	51,98	<b>TOTAL VIVEROS (VV)</b>	<b>560</b>	<b>39,68</b>
CS COLES Y BERZAS FORRAJERAS	1.814	23,23			
RX OTRAS PLANTAS DE ESCARDA FORRA JERA	371	49,28	<b>TOTAL CULTIVOS LEÑOSOS (D)</b>	<b>45.766</b>	
<b>TOTAL FORRAJERAS (FO)</b>	<b>226.447</b>	<b>4,95</b>	IN SUPERFICIE EN INVERNADERO	484	41,14
AZ ACELGA	30	96,82	<b>TOTAL OTRAS SUPERFICIES (I)</b>	<b>484</b>	<b>41,14</b>
CM COL REPOLLO	374	53,42			
CI COL BROCOLI			HU HUERTOS FAMILIARES	24.661	5,77
EP ESPARRAGO			<b>TOTAL OTRAS SUPERFICIES (H)</b>	<b>24.661</b>	<b>5,77</b>
EI ESPINACA					
AP APIO			<b>TOTAL TIERRAS DE CULTIVO (C+D+H+I)</b>	<b>372.000</b>	
LC LECHUGA	181	74,41	PW PRADOS NATURALES (en regadio)	12.352	
LO LOMBARDA			PR PRADOS NATURALES (en seco)	308.083	
EL ESCAROLA			PH PASTIZAL ALTA MONTAÑA	8.099	
TO TOMATE	204	73,94	PS PASTIZALES	16.112	
SA SANDIA			PM PASTIZAL MATORRAL	99.715	
MO MELON			CP CHOPO	1.118	
CW CALABAZA			CO CONIFERAS	320.079	
CB CALABACIN	33	96,33	FL FRONDOSAS CRECIMIENTO LENTO	322.159	
PI PEPINO			FR FRONDOSAS CRECIMIENTO RAPIDO	278.972	
BE BERENJENA			CF CONIFERAS Y FRONDOSAS	274.100	
PQ PIMIENTO	259	95,11	ML MATORRAL	624.820	
PU PUERRO	52	61,85	ER ERIAL		
AC ALCACHOFA			ES ESPARTIZAL		
CK COLIFLOR	2		BL BALDIO	51.027	
AJ AJO	11		IM IMPRODUCTIVO	35.873	
CL CEBOLLA	350	77,57	NA NO AGRICOLA	215.136	
RW REMOLACHA MESA			AG AGUAS INTERIORES	17.825	
CT ZANAHORIA	41		AS MAR		
MD MAIZ DULCE			<b>TOTAL OTRAS SUPERFICIES</b>	<b>2.585.469</b>	
JV JUDIAS VERDES	330	96,11			
GE GRELO	112	98,99	<b>TOTAL SUPERFICIE GEOGRÁFICA</b>	<b>2.957.469</b>	
GV GUI SANTES VERDES	40				
HV HABAS VERDES					
FN FRESA-FRESON	18				
VH HUERTO VACIO	246	47,65			
HP CHAMPIÑON					
HX OTRAS HORTALIZAS	38				
<b>TOTAL HORTALIZAS (HO)</b>	<b>2.320</b>	<b>36,70</b>			
FO FLORES Y ORNAMENTALES	48				
<b>TOTAL FLORES Y ORNAMENTALES (FL)</b>	<b>48</b>				
<b>TOTAL CULTIVOS HERBÁCEOS (A)</b>	<b>281.379</b>				
BA BARBECHO	19.504	9,86			
BR BARBECHO REGADIO	206	45,32			
<b>TOTAL OTRAS TIERRAS DE LABOR (B)</b>	<b>19.710</b>	<b>5,15</b>			
<b>TOTAL TIERRAS DE LABOR (C=A+B)</b>	<b>301.089</b>				

Nota: Los cultivos en invernadero se incluyen en la "superficie en invernadero"

3.1.3. P. DE ASTURIAS Distribución General de la Tierra (ha.)

CULTIVO	Superf. (ha)	C. Var. (%)
TD TRIGO DURO		
TB TRIGO BLANDO Y SEMIDURO		
C2 CEBADA DE 2 CARRERAS		
C6 CEBADA DE 6 CARRERAS		
AV AVENA		
CN CENTENO	5	99,86
TT TRITICALE		
MC MEZCLA DE CEREALES DE INVIERNO		
AR ARROZ		
MA MAIZ	119	25,19
SR SORGO		
CX OTROS CEREALES GRANO		
<b>TOTA CEREALES GRANO (CE)</b>	<b>124</b>	<b>24,40</b>
JS JUDIAS SECAS	466	21,60
HS HABAS SECAS		
LE LENTEJAS		
GA GARBANZOS		
GS GUI SANTES SECOS		
VE VEZA		
AT ALTRAMUZ		
AL ALGARROBAS		
YE YEROS		
LX OTRAS LEGUMINOSAS GRANO		
<b>TOTAL LEGUMINOSAS (LE)</b>	<b>466</b>	<b>21,45</b>
PT PATATA	160	21,28
BT BATATA		
CY CHUFA		
TX OTROS TUBERCULOS PARA CONSUMO		
<b>TOTAL TUBERCULOS C. H. (TU)</b>	<b>160</b>	<b>20,97</b>
CA CAÑA DE AZUCAR		
RM REMOLACHA AZUCARERA		
AD ALGODON		
LN LINO		
GI GIRASOL		
SO SOJA		
CZ COLZA		
OX OTRAS OLEAGINOSAS		
TA TABACO		
TI TOMATE INDUSTRIA		
LU LUPULO		
PD PIMIENTO PARA PIMENTON		
CD CONDIMENTOS (PIMENTON,ANIS,AZAFRAN,ETC)		
AA AROMATICAS (LAVANDA,LAVANDIN,ETC)		
IX OTROS CULTIVOS INDUSTRIALES		
CC CACAHUETE		
<b>TOTAL INDUSTRIALES (IN)</b>		
MF MAIZ FORRAJERO	8.182	19,34
AF ALFALFA	12	55,04
VF VEZA (veza+avena) PARA FORRAJE		
FV OTROS FORRAJES (CEREAL INV,SORGO,TREBOL)	810	30,21
PP PRADERAS POLIFITAS	5.894	13,57
NF NABO FORRAJERO		
RF REMOLACHA FORRAJERA	1	100,11
CS COLES Y BERZAS FORRAJERAS	6	61,23
RX OTRAS PLANTAS DE ESCARDA FORRA JERA		
<b>TOTAL FORRAJERAS (FO)</b>	<b>14.906</b>	<b>14,16</b>
AZ ACELGA		
CM COL REPOLLO		
CI COL BROCOLI		
EP ESPARRAGO		
EI ESPINACA		
AP APIO		
LC LECHUGA	59	97,50
LO LOMBARDA		
EL ESCAROLA		
TO TOMATE		
SA SANDIA		
MO MELON		
CW CALABAZA		
CB CALABACIN		
PI PEPINO		
BE BERENJENA		
PQ PIMIENTO	3	97,50
PU PUERRO		
AC ALCACHOFA		
CK COLIFLOR		
AJ AJO		
CL CEBOLLA	2	89,10
RW REMOLACHA MESA		
CT ZANAHORIA		
MD MAIZ DULCE		
JV JUDIAS VERDES		
GE GRELO		
GV GUI SANTES VERDES		
HV HABAS VERDES		
FN FRESA-FRESON		
VH HUERTO VACIO	52	30,81
HP CHAMPIÑON		
HX OTRAS HORTALIZAS		
<b>TOTAL HORTALIZAS (HO)</b>	<b>116</b>	<b>60,14</b>
FO FLORES Y ORNAMENTALES	1	97,50
<b>TOTAL FLORES Y ORNAMENTALES (FL)</b>	<b>1</b>	<b>97,50</b>
<b>TOTAL CULTIVOS HERBÁCEOS (A)</b>	<b>15.773</b>	
BA BARBECHO	1.660	65,44
BR BARBECHO REGADIO		
<b>TOTAL OTRAS TIERRAS DE LABOR (B)</b>	<b>1.660</b>	<b>24,43</b>
<b>TOTAL TIERRAS DE LABOR (C=A+B)</b>	<b>17.433</b>	

CULTIVO	Superf. (ha)	C. Var. (%)
NR NARANJO		
MR MANDARINO		
LI LIMONERO		
PA POMELO		
NG NARANJO AMARGO		
AX OTROS CITRICOS		
<b>TOTAL FRUTALES CITRICOS (CI)</b>		
MN MANZANO	4.026	12,85
MX MANZANO NO COMERCIAL	149	57,88
PE PERAL	6	52,74
MB MEMBRILLERO		
NI NISPERO		
AB ALBARICOQUERO		
CE CEREZO Y GUINDO	16	76,58
ME MELOCOTONERO Y NECTARINAS	4	63,66
CR CIRUELO	1	92,87
HI HIGUERA		
CH CHIRIMOYO		
AU AGUACATE		
CQ CAQUI		
PL PLATANERA		
KW KIWI	41	92,87
CU CHUMBERA		
MG MANGO		
GR GRANADO		
PY PAPAYA		
PÑ PIÑA		
AM ALMENDRO		
AQ ALMENDRO ABANDONADO		
AY ALMENDRO NO COMERCIAL		
NU NOGAL FRUTO	169	39,40
AE AVELLANO	2	92,87
CJ CASTAÑO FRUTO	2	92,87
PX PISTACHO		
FB FRAMBUESO		
FX OTROS FRUTALES	32	64,01
<b>TOTAL FRUTALES NO CITRICOS (FR)</b>	<b>4.448</b>	<b>12,71</b>
VM UVA DE MESA		
V1 UVA DE MESA BLANCA SIN SEMILLA		
V2 UVA DE MESA BLANCA CON SEMILLA		
V3 UVA DE MESA ROJA SIN SEMILLA		
V4 UVA DE MESA ROJA CON SEMILLA		
VT UVA DE TRANSFORMACION	1	99,86
<b>TOTAL VIÑEDO (VI)</b>	<b>1</b>	<b>99,86</b>
OM ACEITUNA DE MESA		
OD ACEITUNA DOBLE APTITUD		
OT ACEITUNA DE ALMAZARA		
<b>TOTAL OLIVAR (OL)</b>		
AO ALGARROBO		
NX OTROS CULTIVOS LEÑOSOS		
<b>TOTAL OTROS CULTIVOS LEÑOSOS (OC)</b>		
VV VIVEROS	221	66,14
<b>TOTAL VIVEROS (VV)</b>	<b>221</b>	<b>66,14</b>
<b>TOTAL CULTIVOS LEÑOSOS (D)</b>	<b>4.669</b>	
IN SUPERFICIE EN INVERNADERO	148	58,96
<b>TOTAL OTRAS SUPERFICIES (I)</b>	<b>148</b>	<b>58,96</b>
HU HUERTOS FAMILIARES	2.923	9,86
<b>TOTAL OTRAS SUPERFICIES (H)</b>	<b>2.923</b>	<b>9,86</b>
<b>TOTAL TIERRAS DE CULTIVO (C+D+H+I)</b>	<b>25.173</b>	
PW PRADOS NATURALES (en regadio)	1.314	
PR PRADOS NATURALES (en seco)	186.331	
PH PASTIZAL ALTA MONTAÑA	53.973	
PS PASTIZALES	56.587	
PM PASTIZAL MATORRAL	106.792	
CP CHOPO	166	
CO CONIFERAS	34.160	
FL FRONDOSAS CRECIMIENTO LENTO	218.511	
FR FRONDOSAS CRECIMIENTO RAPIDO	54.851	
CF CONIFERAS Y FRONDOSAS	73.922	
ML MATORRAL	174.703	
ER ERIAL	177	
ES ESPARTIZAL		
BL BALDIO	756	
IM IMPRODUCTIVO	18.457	
NA NO AGRICOLA	50.257	
AG AGUAS INTERIORES	4.116	
AS MAR		
<b>TOTAL OTRAS SUPERFICIES</b>	<b>1.035.073</b>	

**TOTAL SUPERFICIE GEOGRÁFICA 1.060.246**

Nota: Los cultivos en invernadero se incluyen en la "superficie en invernadero"

### 3.1.4. CANTABRIA Distribución General de la Tierra (ha.)

CULTIVO	Superf. (ha)	C. Var. (%)
TD TRIGO DURO		
TB TRIGO BLANDO Y SEMIDURO	744	43,69
C2 CEBADA DE 2 CARRERAS		
C6 CEBADA DE 6 CARRERAS		
AV AVENA	38	78,19
CN CENTENO	106	78,19
TT TRITICALE		
MC MEZCLA DE CEREALES DE INVIERNO		
AR ARROZ		
MA MAIZ	23	38,25
SR SORGO		
CX OTROS CEREALES GRANO		
<b>TOTA CEREALES GRANO (CE)</b>	<b>911</b>	<b>46,18</b>
JIS JUDIAS SECAS	25	41,87
HS HABAS SECAS		
LE LENTEJAS		
GA GARBANZOS		
GS GUI SANTES SECOS		
VE VEZA		
AT ALTRAMUZ		
AL ALGARROBAS		
YE YEROS		
LX OTRAS LEGUMINOSAS GRANO		
<b>TOTAL LEGUMINOSAS (LE)</b>	<b>25</b>	<b>42,22</b>
PT PATATA	291	58,70
BT BATATA		
CY CHUFA		
TX OTROS TUBERCULOS PARA CONSUMO		
<b>TOTAL TUBERCULOS C. H. (TU)</b>	<b>291</b>	<b>58,70</b>
CA CAÑA DE AZUCAR		
RM REMOLACHA AZUCARERA		
AD ALGODON		
LN LINO		
GI GIRASOL	23	113,59
SO SOJA		
CZ COLZA		
OX OTRAS OLEAGINOSAS		
TA TABACO		
TI TOMATE INDUSTRIA		
LU LUPULO		
PD PIMIENTO PARA PIMENTON		
CD CONDIMENTOS (PIMENTON,ANIS,AZAFRAN,ETC)		
AA AROMATICAS (LAVANDA,LAVANDIN,ETC)		
IX OTROS CULTIVOS INDUSTRIALES		
CC CACAHUETE		
<b>TOTAL INDUSTRIALES (IN)</b>	<b>23</b>	<b>89,66</b>
MF MAIZ FORRAJERO	5.124	30,67
AF ALFALFA	167	70,25
VF VEZA (veza+avena) PARA FORRAJE		
FV OTROS FORRAJES (CEREAL INV,SORGO,TREBOL)		
PP PRADERAS POLIFITAS	117	58,02
NF NABO FORRAJERO		
RF REMOLACHA FORRAJERA		
CS COLES Y BERZAS FORRAJERAS		
RX OTRAS PLANTAS DE ESCARDA FORRAJERA		
<b>TOTAL FORRAJERAS (FO)</b>	<b>5.408</b>	<b>29,71</b>
AZ ACELGA		
CM COL REPOLLO		
CI COL BROCOLI		
EP ESPARRAGO		
EI ESPINACA		
AP APIO		
LC LECHUGA		
LO LOMBARDA		
EL ESCAROLA		
TO TOMATE	11	93,45
SA SANDIA		
MO MELON		
CW CALABAZA		
CB CALABACIN		
PI PEPINO		
BE BERENJENA		
PQ PIMIENTO	1	113,59
PU PUERRO		
AC ALCACHOFA		
CK COLIFLOR		
AJ AJO	8	78,19
CL CEBOLLA	1	113,59
RW REMOLACHA MESA		
CT ZANAHORIA		
MD MAIZ DULCE		
JV JUDIAS VERDES	2	113,59
GE GRELO		
GV GUI SANTES VERDES		
HV HABAS VERDES		
FN FRESA-FRESON		
VH HUERTO VACIO		
HP CHAMPIÑON		
HX OTRAS HORTALIZAS	2	113,59
<b>TOTAL HORTALIZAS (HO)</b>	<b>25</b>	<b>48,18</b>
FO FLORES Y ORNAMENTALES		
<b>TOTAL FLORES Y ORNAMENTALES (FL)</b>		
<b>TOTAL CULTIVOS HERBÁCEOS (A)</b>	<b>6.683</b>	
BA BARBECHO	499	24,99
BR BARBECHO REGADIO		
<b>TOTAL OTRAS TIERRAS DE LABOR (B)</b>	<b>499</b>	<b>24,99</b>
<b>TOTAL TIERRAS DE LABOR (C=A+B)</b>	<b>7.181</b>	

CULTIVO	Superf. (ha)	C. Var. (%)
NR NARANJO		
MR MANDARINO		
LI LIMONERO		
PA POMELO		
NG NARANJO AMARGO		
AX OTROS CITRICOS		
<b>TOTAL FRUTALES CITRICOS (CI)</b>		
MN MANZANO	83	98,75
MX MANZANO NO COMERCIAL		
PE PERAL	2	113,59
MB MEMBRILLERO		
NI NISPERO		
AB ALBARICOQUERO		
CE CEREZO Y GUINDO		
ME MELOCOTONERO Y NECTARINAS		
CR CIRUELO		
HI HIGUERA		
CH CHIRIMOYO		
AU AGUACATE		
CQ CAQUI		
PL PLATANERA		
KW KIWI	5	113,59
CU CHUMBERA		
MG MANGO		
GR GRANADO		
PY PAPAYA		
PÑ PIÑA		
AM ALMENDRO		
AQ ALMENDRO ABANDONADO		
AY ALMENDRO NO COMERCIAL		
NU NOGAL FRUTO	10	77,22
AE AVELLANO	1	113,59
CJ CASTAÑO FRUTO		
PX PISTACHO		
FB FRAMBUESO		
FX OTROS FRUTALES		
<b>TOTAL FRUTALES NO CITRICOS (FR)</b>	<b>101</b>	<b>83,25</b>
VM UVA DE MESA		
V1 UVA DE MESA BLANCA SIN SEMILLA		
V2 UVA DE MESA BLANCA CON SEMILLA		
V3 UVA DE MESA ROJA SIN SEMILLA		
V4 UVA DE MESA ROJA CON SEMILLA		
VT UVA DE TRANSFORMACION	14	78,19
<b>TOTAL VIÑEDO (VI)</b>	<b>14</b>	<b>78,19</b>
OM ACEITUNA DE MESA		
OD ACEITUNA DOBLE APTITUD		
OT ACEITUNA DE ALMAZARA		
<b>TOTAL OLIVAR (OL)</b>		
AO ALGARROBO		
NX OTROS CULTIVOS LEÑOSOS		
<b>TOTAL OTROS CULTIVOS LEÑOSOS (OC)</b>		
VV VIVEROS	22	78,19
<b>TOTAL VIVEROS (VV)</b>	<b>22</b>	<b>78,19</b>
<b>TOTAL CULTIVOS LEÑOSOS (D)</b>	<b>136</b>	
IN SUPERFICIE EN INVERNADERO	6	59,11
<b>TOTAL OTRAS SUPERFICIES (I)</b>	<b>6</b>	<b>59,11</b>
HU HUERTOS FAMILIARES	549	19,51
<b>TOTAL OTRAS SUPERFICIES (H)</b>	<b>549</b>	<b>19,51</b>
<b>TOTAL TIERRAS DE CULTIVO (C+D+H+I)</b>	<b>7.873</b>	
PW PRADOS NATURALES (en regadio)	82	
PR PRADOS NATURALES (en seco)	99.001	
PH PASTIZAL ALTA MONTAÑA	15.120	
PS PASTIZALES	87.459	
PM PASTIZAL MATORRAL	41.473	
CP CHOPO	362	
CO CONIFERAS	10.010	
FL FRONDOSAS CRECIMIENTO LENTO	129.144	
FR FRONDOSAS CRECIMIENTO RAPIDO	46.495	
CF CONIFERAS Y FRONDOSAS	11.283	
ML MATORRAL	35.073	
ER ERIAL	369	
ES ESPARTIZAL		
BL BALDIO	141	
IM IMPRODUCTIVO	13.462	
NA NO AGRICOLA	28.302	
AG AGUAS INTERIORES	7.006	
AS MAR		
<b>TOTAL OTRAS SUPERFICIES</b>	<b>524.781</b>	
<b>TOTAL SUPERFICIE GEOGRÁFICA</b>	<b>532.654</b>	

Nota: Los cultivos en invernadero se incluyen en la "superficie en invernadero"

### 3.1.5. PAIS VASCO Distribución General de la Tierra (ha.)

CULTIVO	Superf. (ha)	C. Var. (%)
TD	TRIGO DURO	
TB	TRIGO BLANDO Y SEMIDURO	25.124
C2	CEBADA DE 2 CARRERAS	15.877
C6	CEBADA DE 6 CARRERAS	
AV	AVENA	5.252
CN	CENTENO	370
TT	TRITICALE	20
MC	MEZCLA DE CEREALES DE INVIERNO	
AR	ARROZ	
MA	MAIZ	276
SR	SORGO	
CX	OTROS CEREALES GRANO	
<b>TOTA CEREALES GRANO (CE)</b>		<b>46.920</b>
JS	JUDIAS SECAS	321
HS	HABAS SECAS	1.233
LE	LENTEJAS	
GA	GARBANZOS	207
GS	GUISANTES SECOS	424
VE	VEZA	590
AT	ALTRAMUZ	
AL	ALGARROBAS	
YE	YEROS	
LX	OTRAS LEGUMINOSAS GRANO	
<b>TOTAL LEGUMINOSAS (LE)</b>		<b>2.775</b>
PT	PATATA	1.235
BT	BATATA	
CY	CHUFA	
TX	OTROS TUBERCULOS PARA CONSUMO	
<b>TOTAL TUBERCULOS C. H. (TU)</b>		<b>1.235</b>
CA	CAÑA DE AZUCAR	
RM	REMOLACHA AZUCARERA	2.656
AD	ALGODON	
LN	LINO	
GI	GIRASOL	738
SO	SOJA	
CZ	COLZA	1.569
OX	OTRAS OLEAGINOSAS	
TA	TABACO	
TI	TOMATE INDUSTRIA	
LU	LUPULO	
PD	PIMIENTO PARA PIMENTON	
CD	CONDIMENTOS (PIMENTON,ANIS,AZAFRAN,ETC)	1
AA	AROMATICAS (LAVANDA,LAVANDIN,ETC)	
IX	OTROS CULTIVOS INDUSTRIALES	
CC	CACAHUETE	
<b>TOTAL INDUSTRIALES (IN)</b>		<b>4.964</b>
MF	MAIZ FORRAJERO	171
AF	ALFALFA	7
VF	VEZA (veza+avena) PARA FORRAJE	375
FV	OTROS FORRAJES (CEREAL INV,SORGO,TREBOL)	
PP	PRADERAS POLIFITAS	151
NF	NABO FORRAJERO	1
RF	REMOLACHA FORRAJERA	
CS	COLES Y BERZAS FORRAJERAS	
RX	OTRAS PLANTAS DE ESCARDA FORRAJERA	
<b>TOTAL FORRAJERAS (FO)</b>		<b>705</b>
AZ	ACELGA	
CM	COL REPOLLO	
CI	COL BROCOLI	
EP	ESPARRAGO	
EI	ESPINACA	
AP	APIO	
LC	LECHUGA	
LO	LOMBARDA	
EL	ESCAROLA	
TO	TOMATE	2
SA	SANDIA	
MO	MELON	
CW	CALABAZA	
CB	CALABACIN	
PI	PEPINO	
BE	BERENJENA	
PQ	PIMIENTO	84
PU	PUERRO	2
AC	ALCACHOFA	
CK	COLIFLOR	
AJ	AJO	
CL	CEBOLLA	
RW	REMOLACHA MESA	
CT	ZANAHORIA	
MD	MAIZ DULCE	
JV	JUDIAS VERDES	1
GE	GRELO	
GV	GUISANTES VERDES	
HV	HABAS VERDES	
FN	FRESA-FRESON	
VH	HUERTO VACIO	1
HP	CHAMPIÑON	
HX	OTRAS HORTALIZAS	
<b>TOTAL HORTALIZAS (HO)</b>		<b>89</b>
FO	FLORES Y ORNAMENTALES	45
<b>TOTAL FLORES Y ORNAMENTALES (FL)</b>		<b>45</b>
<b>TOTAL CULTIVOS HERBACEOS (A)</b>		<b>56.733</b>
BA	BARBECHO	4.035
BR	BARBECHO REGADIO	
<b>TOTAL OTRAS TIERRAS DE LABOR (B)</b>		<b>4.035</b>
<b>TOTAL TIERRAS DE LABOR (C=A+B)</b>		<b>60.769</b>

CULTIVO	Superf. (ha)	C. Var. (%)
NR	NARANJO	
MR	MANDARINO	
LI	LIMONERO	10
PA	POMELO	
NG	NARANJO AMARGO	
AX	OTROS CITRICOS	
<b>TOTAL FRUTALES CITRICOS (CI)</b>		<b>10</b>
MN	MANZANO	2.168
MX	MANZANO NO COMERCIAL	29
PE	PERAL	98
MB	MEMBRILLERO	
NI	NISPERO	
AB	ALBARICOQUERO	
CE	CEREZO Y GUINDO	2
ME	MELOCOTONERO Y NECTARINAS	
CR	CIRUELO	1
HI	HIGUERA	
CH	CHIRIMOYO	
AU	AGUACATE	
CQ	CAQUI	
PL	PLATANERA	
KW	KIWI	0
CU	CHUMBERA	
MG	MANGO	
GR	GRANADO	
PY	PAPAYA	
PÑ	PIÑA	
AM	ALMENDRO	11
AQ	ALMENDRO ABANDONADO	
AY	ALMENDRO NO COMERCIAL	141
NU	NOGAL FRUTO	516
AE	AVELLANO	44
CJ	CASTAÑO FRUTO	
PX	PISTACHO	
FB	FRAMBUESO	
FX	OTROS FRUTALES	
<b>TOTAL FRUTALES NO CITRICOS (FR)</b>		<b>3.009</b>
VM	UVA DE MESA	
V1	UVA DE MESA BLANCA SIN SEMILLA	
V2	UVA DE MESA BLANCA CON SEMILLA	
V3	UVA DE MESA ROJA SIN SEMILLA	
V4	UVA DE MESA ROJA CON SEMILLA	
VT	UVA DE TRANSFORMACION	13.513
<b>TOTAL VIÑEDO (VI)</b>		<b>13.513</b>
OM	ACEITUNA DE MESA	18
OD	ACEITUNA DOBLE APTITUD	
OT	ACEITUNA DE ALMAZARA	301
<b>TOTAL OLIVAR (OL)</b>		<b>319</b>
AO	ALGARROBO	
NX	OTROS CULTIVOS LEÑOSOS	
<b>TOTAL OTROS CULTIVOS LEÑOSOS (OC)</b>		
VV	VIVEROS	386
<b>TOTAL VIVEROS (VV)</b>		<b>386</b>
<b>TOTAL CULTIVOS LEÑOSOS (D)</b>		<b>17.238</b>
IN	SUPERFICIE EN INVERNADERO	274
<b>TOTAL OTRAS SUPERFICIES (I)</b>		<b>274</b>
HU	HUERTOS FAMILIARES	3.978
<b>TOTAL OTRAS SUPERFICIES (H)</b>		<b>3.978</b>
<b>TOTAL TIERRAS DE CULTIVO (C+D+H+I)</b>		<b>82.259</b>
PW	PRADOS NATURALES (en regadio)	
PR	PRADOS NATURALES (en secano)	77.278
PH	PASTIZAL ALTA MONTAÑA	15.625
PS	PASTIZALES	31.758
PM	PASTIZAL MATORRAL	14.455
CP	CHOPO	1.078
CO	CONIFERAS	151.221
FL	FRONDOSAS CRECIMIENTO LENTO	158.772
FR	FRONDOSAS CRECIMIENTO RAPIDO	19.106
CF	CONIFERAS Y FRONDOSAS	38.024
ML	MATORRAL	57.945
ER	ERIAL	13.643
ES	ESPARTIZAL	693
BL	BALDIO	5.715
IM	IMPRODUCTIVO	10.145
NA	NO AGRICOLA	38.050
AG	AGUAS INTERIORES	7.266
AS	MAR	
<b>TOTAL OTRAS SUPERFICIES</b>		<b>640.774</b>
<b>TOTAL SUPERFICIE GEOGRÁFICA</b>		<b>723.033</b>

Nota: Los cultivos en invernadero se incluyen en la "superficie en invernadero"

### 3.1.6. NAVARRA Distribución General de la Tierra (ha.)

CULTIVO	Superf. (ha)	C. Var. (%)
TD TRIGO DURO	2.279	42,50
TB TRIGO BLANDO Y SEMIDURO	69.279	6,17
C2 CEBADA DE 2 CARRERAS	88.420	5,86
C6 CEBADA DE 6 CARRERAS	1.103	48,76
AV AVENA	7.981	16,98
CN CENTENO	1	45,97
TT TRITICALE		
MC MEZCLA DE CEREALES DE INVIERNO		
AR ARROZ	4.145	16,49
MA MAIZ	19.171	9,10
SR SORGO		
CX OTROS CEREALES GRANO		
<b>TOTA CEREALES GRANO (CE)</b>	<b>192.379</b>	<b>4,32</b>
JIS JUDIAS SECAS		
HS HABAS SECAS	4.586	19,35
LE LENTEJAS		
GA GARBANZOS		
GS GUIANTES SECOS	4.722	17,58
VE VEZA	819	32,59
AT ALTRAMUZ		
AL ALGARROBAS		
YE YEROS		
LX OTRAS LEGUMINOSAS GRANO		
<b>TOTAL LEGUMINOSAS (LE)</b>	<b>10.127</b>	<b>11,32</b>
PT PATATA	173	50,69
BT BATATA		
CY CHUFA		
TX OTROS TUBERCULOS PARA CONSUMO		
<b>TOTAL TUBERCULOS C. H. (TU)</b>	<b>173</b>	<b>50,69</b>
CA CAÑA DE AZUCAR		
RM REMOLACHA AZUCARERA		
AD ALGODON		
LN LINO		
GI GIRASOL	4.645	27,58
SO SOJA		
CZ COLZA	7.953	20,74
OX OTRAS OLEAGINOSAS		
TA TABACO		
TI TOMATE INDUSTRIA	1.432	28,31
LU LUPULO		
PD PIMIENTO PARA PIMENTON		
CD CONDIMENTOS (PIMENTON,ANIS,AZAFRAN,ETC)		
AA AROMATICAS (LAVANDA,LAVANDIN,ETC)		
IX OTROS CULTIVOS INDUSTRIALES		
CC CACAHUETE		
<b>TOTAL INDUSTRIALES (IN)</b>	<b>14.030</b>	<b>13,19</b>
MF MAIZ FORRAJERO	976	69,31
AF ALFALFA	7.660	10,74
VF VEZA (veza+avena) PARA FORRAJE	541	110,44
FV OTROS FORRAJES (CEREAL INV,SORGO,TREB)	1.453	37,52
PP PRADERAS POLIFITAS	7.473	22,91
NF NABO FORRAJERO		
RF REMOLACHA FORRAJERA		
CS COLES Y BERZAS FORRAJERAS		
RX OTRAS PLANTAS DE ESCARDA FORRAJERA		
<b>TOTAL FORRAJERAS (FO)</b>	<b>18.102</b>	<b>11,88</b>
AZ ACELGA		
CM COL REPOLLO	454	75,58
CI COL BROCOLI	656	69,03
EP ESPARRAGO	1.314	15,59
EI ESPINACA		
AP APIO	18	45,97
LC LECHUGA		
LO LOMBARDA		
EL ESCAROLA		
TO TOMATE	86	26,72
SA SANDIA		
MO MELON	14	45,97
CW CALABAZA	12	75,58
CB CALABACIN	252	24,10
PI PEPINO		
BE BERENJENA	262	21,42
PQ PIMIENTO	1.088	26,85
PU PUERRO		
AC ALCACHOFA	1.399	38,55
CK COLIFLOR		
AJ AJO		
CL CEBOLLA	509	55,44
RW REMOLACHA MESA		
CT ZANAHORIA		
MD MAIZ DULCE	405	45,97
JV JUDIAS VERDES		
GE GRELO		
GV GUIANTES VERDES	1.164	46,14
HV HABAS VERDES	259	36,60
FN FRESA-FRESON	5	45,97
VH HUERTO VACIO		
HP CHAMPIÑON		
HX OTRAS HORTALIZAS	362	25,23
<b>TOTAL HORTALIZAS (HO)</b>	<b>8.260</b>	<b>15,87</b>
FO FLORES Y ORNAMENTALES		
<b>TOTAL FLORES Y ORNAMENTALES (FL)</b>		
<b>TOTAL CULTIVOS HERBÁCEOS (A)</b>	<b>243.071</b>	
BA BARBECHO	39.241	10,36
BR BARBECHO REGADIO	9.346	11,42
<b>TOTAL OTRAS TIERRAS DE LABOR (B)</b>	<b>48.587</b>	<b>7,79</b>
<b>TOTAL TIERRAS DE LABOR (C=A+B)</b>	<b>291.658</b>	

CULTIVO	Superf. (ha)	C. Var. (%)
NR NARANJO		
MR MANDARINO		
LI LIMONERO		
PA POMELO		
NG NARANJO AMARGO		
AX OTROS CITRICOS		
<b>TOTAL FRUTALES CITRICOS (CI)</b>		
MN MANZANO	232	26,17
MX MANZANO NO COMERCIAL	14	140,94
PE PERAL	1.255	17,95
MB MEMBRILLERO	2	45,97
NI NISPERO		
AB ALBARICOQUERO	38	32,46
CE CEREZO Y GUINDO	424	61,59
ME MELOCOTONERO Y NECTARINAS	368	25,56
CR CIRUELO	154	41,46
HI HIGUERA		
CH CHIRIMOYO		
AU AGUACATE		
CQ CAQUI		
PL PLATANERA		
KW KIWI	83	140,94
CU CHUMBERA		
MG MANGO		
GR GRANADO		
PY PAPAYA		
PÑ PIÑA		
AM ALMENDRO	1.582	36,58
AQ ALMENDRO ABANDONADO	1.183	32,39
AY ALMENDRO NO COMERCIAL	18	75,58
NU NOGAL FRUTO	262	32,07
AE AVELLANO	5	140,94
CJ CASTAÑO FRUTO		
PX PISTACHO		
FB FRAMBUESO		
FX OTROS FRUTALES	12	45,97
<b>TOTAL FRUTALES NO CITRICOS (FR)</b>	<b>5.632</b>	<b>15,60</b>
VM UVA DE MESA		
V1 UVA DE MESA BLANCA SIN SEMILLA		
V2 UVA DE MESA BLANCA CON SEMILLA		
V3 UVA DE MESA ROJA SIN SEMILLA		
V4 UVA DE MESA ROJA CON SEMILLA		
VT UVA DE TRANSFORMACION	19.425	13,82
<b>TOTAL VIÑEDO (VI)</b>	<b>19.425</b>	<b>13,82</b>
OM ACEITUNA DE MESA		
OD ACEITUNA DOBLE APTITUD	82	38,96
OT ACEITUNA DE ALMAZARA	7.699	17,2
<b>TOTAL OLIVAR (OL)</b>	<b>7.780</b>	<b>17,27</b>
AO ALGARROBO		
NX OTROS CULTIVOS LEÑOSOS		
<b>TOTAL OTROS CULTIVOS LEÑOSOS (OC)</b>		
VV VIVEROS	479	25,44
<b>TOTAL VIVEROS (VV)</b>	<b>479</b>	<b>25,44</b>
<b>TOTAL CULTIVOS LEÑOSOS (D)</b>	<b>33.316</b>	
IN SUPERFICIE EN INVERNADERO	528	22,25
<b>TOTAL OTRAS SUPERFICIES (I)</b>	<b>528</b>	<b>22,25</b>
HU HUERTOS FAMILIARES	3.361	11,97
<b>TOTAL OTRAS SUPERFICIES (H)</b>	<b>3.361</b>	<b>11,97</b>
<b>TOTAL TIERRAS DE CULTIVO (C+D+H+I)</b>	<b>328.862</b>	
PW PRADOS NATURALES (en regadio)	236	
PR PRADOS NATURALES (en seco)	25.282	
PH PASTIZAL ALTA MONTAÑA	2.143	
PS PASTIZALES	57.450	
PM PASTIZAL MATORRAL	16.879	
CP CHOPO	3.001	
CO CONIFERAS	101.966	
FL FRONDOSAS CRECIMIENTO LENTO	231.642	
FR FRONDOSAS CRECIMIENTO RAPIDO	4.368	
CF CONIFERAS Y FRONDOSAS		
ML MATORRAL	183.900	
ER ERIAL	5.320	
ES ESPARTIZAL		
BL BALDIO	11.002	
IM IMPRODUCTIVO	10.899	
NA NO AGRICOLA	43.746	
AG AGUAS INTERIORES	12.340	
AS MAR		
<b>TOTAL OTRAS SUPERFICIES</b>	<b>710.174</b>	
<b>TOTAL SUPERFICIE GEOGRÁFICA</b>	<b>1.039.036</b>	

Nota: Los cultivos en invernadero se incluyen en la "superficie en invernadero"

### 3.1.7. LA RIOJA Distribución General de la Tierra (ha.)

CULTIVO	Superf. (ha)	C. Var. (%)
TD	TRIGO DURO	
TB	TRIGO BLANDO Y SEMIDURO	35,985 16,78
C2	CEBADA DE 2 CARRERAS	17,209 16,51
C6	CEBADA DE 6 CARRERAS	148 118,47
AV	AVENA	49 36,54
CN	CENTENO	2 71,38
TT	TRITICALE	1.229 38,31
MC	MEZCLA DE CEREALES DE INVIERNO	
AR	ARROZ	
MA	MAIZ	341 54,52
SR	SORGO	
CX	OTROS CEREALES GRANO	
<b>TOTA CEREALES GRANO (CE)</b>	<b>54.963</b>	<b>16,25</b>
JIS	JUDIAS SECAS	32 71,38
HS	HABAS SECAS	0 71,38
LE	LENTEJAS	
GA	GARBANZOS	2 71,38
GS	GUISANTES SECOS	188 57,52
VE	VEZA	
AT	ALTRAMUZ	
AL	ALGARROBAS	
YE	YEROS	
LX	OTRAS LEGUMINOSAS GRANO	
<b>TOTAL LEGUMINOSAS (LE)</b>	<b>222</b>	<b>46,94</b>
PT	PATATA	1.034 19,82
BT	BATATA	
CY	CHUFA	
TX	OTROS TUBERCULOS PARA CONSUMO	
<b>TOTAL TUBERCULOS C. H. (TU)</b>	<b>1.034</b>	<b>19,80</b>
CA	CAÑA DE AZUCAR	
RM	REMOLACHA AZUCARERA	933 31,82
AD	ALGODON	
LN	LINO	
GI	GIRASOL	1.244 28,58
SO	SOJA	
CZ	COLZA	473 26,57
OX	OTRAS OLEAGINOSAS	
TA	TABACO	
TI	TOMATE INDUSTRIA	
LU	LUPULO	
PD	PIMIENTO PARA PIMENTON	
CD	CONDIMENTOS (PIMENTON,ANIS,AZAFRAN,ETC)	
AA	AROMATICAS (LAVANDA,LAVANDIN,ETC)	
IX	OTROS CULTIVOS INDUSTRIALES	52 71,38
CC	CACAHUETE	
<b>TOTAL INDUSTRIALES (IN)</b>	<b>2.702</b>	<b>21,60</b>
MF	MAIZ FORRAJERO	
AF	ALFALFA	2.818 34,18
VF	VEZA (veza+avena) PARA FORRAJE	138 59,89
FV	OTROS FORRAJES (CEREAL INV,SORGO,TREB)	235 44,32
PP	PRADERAS POLIFITAS	64 55,41
NF	NABO FORRAJERO	
RF	REMOLACHA FORRAJERA	
CS	COLES Y BERZAS FORRAJERAS	
RX	OTRAS PLANTAS DE ESCARDA FORRAJERA	
<b>TOTAL FORRAJERAS (FO)</b>	<b>3.255</b>	<b>31,38</b>
AZ	ACELGA	18 71,38
CM	COL REPOLLO	26 66,47
CI	COL BROCOLI	65 46,55
EP	ESPARRAGO	29 62,27
EI	ESPINACA	
AP	APIO	
LC	LECHUGA	37 56,81
LO	LOMBARDA	
EL	ESCAROLA	
TO	TOMATE	72 28,38
SA	SANDIA	
MO	MELON	10 71,38
CW	CALABAZA	
CB	CALABACIN	9 71,38
PI	PEPINO	8 71,38
BE	BERENJENA	
PQ	PIMIENTO	171 31,76
PU	PUERRO	
AC	ALCACHOFA	240 23,54
CK	COLIFLOR	59 62,35
AJ	AJO	3 71,38
CL	CEBOLLA	30 42,52
RW	REMOLACHA MESA	
CT	ZANAHORIA	98 59,08
MD	MAIZ DULCE	
JV	JUDIAS VERDES	56 55,44
GE	GRELO	
GV	GUISANTES VERDES	1.694 20,13
HV	HABAS VERDES	3 71,38
FN	FRESA-FRESON	
VH	HUERTO VACIO	38 53,43
HP	CHAMPIÑON	484 77,41
HX	OTRAS HORTALIZAS	
<b>TOTAL HORTALIZAS (HO)</b>	<b>3.148</b>	<b>16,07</b>
FO	FLORES Y ORNAMENTALES	
<b>TOTAL FLORES Y ORNAMENTALES (FL)</b>		
<b>TOTAL CULTIVOS HERBÁCEOS (A)</b>	<b>65.325</b>	
BA	BARBECHO	14.040 17,63
BR	BARBECHO REGADIO	2.017 32,08
<b>TOTAL OTRAS TIERRAS DE LABOR (B)</b>	<b>16.057</b>	<b>16,44</b>
<b>TOTAL TIERRAS DE LABOR (C=A+B)</b>	<b>81.381</b>	

CULTIVO	Superf. (ha)	C. Var. (%)
NR	NARANJO	
MR	MANDARINO	
LI	LIMONERO	
PA	POMELO	
NG	NARANJO AMARGO	
AX	OTROS CITRICOS	
<b>TOTAL FRUTALES CITRICOS (CI)</b>		
MN	MANZANO	498 33,58
MX	MANZANO NO COMERCIAL	91 84,52
PE	PERAL	2.912 27,40
MB	MEMBRILLERO	
NI	NISPERO	
AB	ALBARICOQUERO	13 48,45
CE	CEREZO Y GUINDO	373 32,09
ME	MELOCOTONERO Y NECTARINAS	640 22,61
CR	CIRUELO	194 23,52
HI	HIGUERA	
CH	CHIRIMOYO	
AU	AGUACATE	
CQ	CAQUI	2 71,38
PL	PLATANERA	
KW	KIWI	3 71,38
CU	CHUMBERA	
MG	MANGO	
GR	GRANADO	
PY	PAPAYA	
PÑ	PIÑA	
AM	ALMENDRO	9.995 29,13
AQ	ALMENDRO ABANDONADO	3.295 39,89
AY	ALMENDRO NO COMERCIAL	1 71,38
NU	NOGAL FRUTO	686 61,36
AE	AVELLANO	7 49,26
CJ	CASTAÑO FRUTO	
PX	PISTACHO	
FB	FRAMBUESO	
FX	OTROS FRUTALES	
<b>TOTAL FRUTALES NO CITRICOS (FR)</b>	<b>18.710</b>	<b>17,87</b>
VM	UVA DE MESA	
V1	UVA DE MESA BLANCA SIN SEMILLA	
V2	UVA DE MESA BLANCA CON SEMILLA	
V3	UVA DE MESA ROJA SIN SEMILLA	
V4	UVA DE MESA ROJA CON SEMILLA	
VT	UVA DE TRANSFORMACION	52.068 16,78
<b>TOTAL VIÑEDO (VI)</b>	<b>52.068</b>	<b>16,78</b>
OM	ACEITUNA DE MESA	
OD	ACEITUNA DOBLE APTITUD	32 155,0
OT	ACEITUNA DE ALMAZARA	3.266 18,87
<b>TOTAL OLIVAR (OL)</b>	<b>3.298</b>	<b>18,85</b>
AO	ALGARROBO	
NX	OTROS CULTIVOS LEÑOSOS	
<b>TOTAL OTROS CULTIVOS LEÑOSOS (OC)</b>		
VV	VIVEROS	265 47,44
<b>TOTAL VIVEROS (VV)</b>	<b>265</b>	<b>47,44</b>
<b>TOTAL CULTIVOS LEÑOSOS (D)</b>	<b>74.341</b>	
IN	SUPERFICIE EN INVERNADERO	54 27,13
<b>TOTAL OTRAS SUPERFICIES (I)</b>	<b>54</b>	<b>27,13</b>
HU	HUERTOS FAMILIARES	2.901 24,37
<b>TOTAL OTRAS SUPERFICIES (H)</b>	<b>2.901</b>	<b>24,37</b>
<b>TOTAL TIERRAS DE CULTIVO (C+D+H+I)</b>	<b>158.676</b>	
PW	PRADOS NATURALES (en regadio)	9
PR	PRADOS NATURALES (en secano)	
PH	PASTIZAL ALTA MONTAÑA	14.501
PS	PASTIZALES	19.014
PM	PASTIZAL MATORRAL	30.003
CP	CHOPO	5.033
CO	CONIFERAS	47.038
FL	FRONDOSAS CRECIMIENTO LENTO	64.171
FR	FRONDOSAS CRECIMIENTO RAPIDO	366
CF	CONIFERAS Y FRONDOSAS	21.515
ML	MATORRAL	92.710
ER	ERIAL	4.279
ES	ESPARTIZAL	
BL	BALDIO	11.862
IM	IMPRODUCTIVO	7.968
NA	NO AGRICOLA	22.604
AG	AGUAS INTERIORES	4.777
AS	MAR	
<b>TOTAL OTRAS SUPERFICIES</b>	<b>345.849</b>	
<b>TOTAL SUPERFICIE GEOGRÁFICA</b>	<b>504.525</b>	

Nota: Los cultivos en invernadero se incluyen en la "superficie en invernadero"

### 3.1.8. ARAGON Distribución General de la Tierra (ha.)

CULTIVO	Superf. (ha)	C. Var. (%)	CULTIVO	Superf. (ha)	C. Var. (%)
TD TRIGO DURO	109,984	7,32	NR NARANJO		
TB TRIGO BLANDO Y SEMIDURO	167,847	5,32	MR MANDARINO		
C2 CEBADA DE 2 CARRERAS	485,544	3,37	LI LIMONERO		
C6 CEBADA DE 6 CARRERAS	18,144	19,64	PA POMELO		
AV AVENA	28,017	12,13	NG NARANJO AMARGO		
CN CENTENO	21,086	16,13	AX OTROS CITRICOS		
TT TRITICALE	16,820	14,39	<b>TOTAL FRUTALES CITRICOS (CI)</b>		
MC MEZCLA DE CEREALES DE INVIERNO	280	38,88	MN MANZANO	4,980	28,01
AR ARROZ	7,245	16,68	MX MANZANO NO COMERCIAL	20	74,97
MA MAIZ	64,582	5,80	PE PERAL	5,589	26,51
SR SORGO	44	78,46	MB MEMBRILLERO	7	69,08
CX OTROS CEREALES GRANO	181	73,00	NI NISPERO		
<b>TOTA CEREALES GRANO (CE)</b>	<b>919,774</b>	<b>2,60</b>	AB ALBARICOQUERO	4,401	30,67
JS JUDIAS SECAS			CE CEREZO Y GUINDO	11,399	23,04
HS HABAS SECAS	474	34,14	ME MELOCOTONERO Y NECTARINAS	21,774	14,27
LE LENTEJAS			CR CIRUELO	1,938	28,10
GA GARBANZOS			HI HIGUERA	212	44,37
GS GUIANTES SECOS	19,018	16,92	CH CHIRIMOYO		
VE VEZA	2,950	22,57	AU AGUACATE		
AT ALTRAMUZ			CQ CAQUI	47	78,46
AL ALGARROBAS			PL PLATANERA		
YE YEROS	3,185	25,40	KW KIWI		
LX OTRAS LEGUMINOSAS GRANO			CU CHUMBERA		
<b>TOTAL LEGUMINOSAS (LE)</b>	<b>25,627</b>	<b>12,95</b>	MG MANGO		
PT PATATA	377	27,32	GR GRANADO		
BT BATATA			PY PAPAYA		
CY CHUFA			PÑ PIÑA		
TX OTROS TUBERCULOS PARA CONSUMO			AM ALMENDRO	78,404	7,23
<b>TOTAL TUBERCULOS C. H. (TU)</b>	<b>377</b>	<b>27,21</b>	AQ ALMENDRO ABANDONADO	13,110	8,61
CA CAÑA DE AZUCAR			AY ALMENDRO NO COMERCIAL	85	70,38
RM REMOLACHA AZUCARERA			NU NOGAL FRUTO	465	19,21
AD ALGODON			AE AVELLANO	15	100,25
LN LINO			CJ CASTAÑO FRUTO		
GI GIRASOL	9,838	16,62	PX PISTACHO		
SO SOJA			FB FRAMBUESO		
CZ COLZA	4,492	22,85	FX OTROS FRUTALES		
OX OTRAS OLEAGINOSAS	94	77,29	<b>TOTAL FRUTALES NO CITRICOS (FR)</b>	<b>142,447</b>	<b>6,02</b>
TA TABACO			VM UVA DE MESA		
TI TOMATE INDUSTRIA	692	34,09	V1 UVA DE MESA BLANCA SIN SEMILLA		
LU LUPULO			V2 UVA DE MESA BLANCA CON SEMILLA		
PD PIMIENTO PARA PIMENTON			V3 UVA DE MESA ROJA SIN SEMILLA		
CD CONDIMENTOS (PIMENTON,ANIS,AZAFRAN,ETC)			V4 UVA DE MESA ROJA CON SEMILLA		
AA AROMATICAS (LAVANDA,LAVANDIN,ETC)	74	127,00	VT UVA DE TRANSFORMACION	36,750	12,61
IX OTROS CULTIVOS INDUSTRIALES	102	58,64	<b>TOTAL VIÑEDO (VI)</b>	<b>36,750</b>	<b>12,61</b>
CC CACAHUETE	47	127,00	OM ACEITUNA DE MESA	7	54,48
<b>TOTAL INDUSTRIALES (IN)</b>	<b>15,339</b>	<b>12,44</b>	OD ACEITUNA DOBLE APTITUD	1,466	51,9
MF MAIZ FORRAJERO	2,172	48,18	OT ACEITUNA DE ALMAZARA	57,427	9,13
AF ALFALFA	91,425	4,71	<b>TOTAL OLIVAR (OL)</b>	<b>58,901</b>	<b>8,99</b>
VF VEZA (veza+avena) PARA FORRAJE	3,519	44,00	AO ALGARROBO		
FV OTROS FORRAJES (CEREAL INV,SORGO,TREB)	26,590	8,44	NX OTROS CULTIVOS LEÑOSOS		
PP PRADERAS POLIFITAS	8,571	20,32	<b>TOTAL OTROS CULTIVOS LEÑOSOS (OC)</b>		
NF NABO FORRAJERO	104	127,00	VV VIVEROS	637	26,52
RF REMOLACHA FORRAJERA	15	90,59	<b>TOTAL VIVEROS (VV)</b>	<b>637</b>	<b>26,52</b>
CS COLES Y BERZAS FORRAJERAS			<b>TOTAL CULTIVOS LEÑOSOS (D)</b>	<b>238,734</b>	
RX OTRAS PLANTAS DE ESCARDA FORRAJERA			IN SUPERFICIE EN INVERNADERO	181	73,16
<b>TOTAL FORRAJERAS (FO)</b>	<b>132,396</b>	<b>4,15</b>	<b>TOTAL OTRAS SUPERFICIES (I)</b>	<b>181</b>	<b>73,16</b>
AZ ACELGA	20	78,46	HU HUERTOS FAMILIARES	5,622	11,96
CM COL REPOLLO	43	90,59	<b>TOTAL OTRAS SUPERFICIES (H)</b>	<b>5,622</b>	<b>11,96</b>
CI COL BROCOLI	157	73,22	<b>TOTAL TIERRAS DE CULTIVO (C+D+H+I)</b>	<b>1.787.776</b>	
EP ESPARRAGO	20	60,89	PW PRADOS NATURALES (en regadio)	113	
EI ESPINACA			PR PRADOS NATURALES (en secano)	3,570	
AP APIO			PH PASTIZAL ALTA MONTAÑA	83,185	
LC LECHUGA			PS PASTIZALES	127,889	
LO LOMBARDA	105	90,59	PM PASTIZAL MATORRAL	107,403	
EL ESCAROLA			CP CHOPO	9,327	
TO TOMATE	148	74,89	CO CONIFERAS	743,643	
SA SANDIA	5	78,46	FL FRONDOSAS CRECIMIENTO LENTO	202,299	
MO MELON	382	90,59	FR FRONDOSAS CRECIMIENTO RAPIDO	7,156	
CW CALABAZA	9	90,59	CF CONIFERAS Y FRONDOSAS	269,798	
CB CALABACIN	21	75,30	ML MATORRAL	853,291	
PI PEPINO	2	127,00	ER ERIAL	249,126	
BE BERENJENA			ES ESPARTIZAL	3,222	
PQ PIMIENTO	275	40,26	BL BALDIO	102,184	
PU PUERRO	195	53,95	IM IMPRODUCTIVO	36,894	
AC ALCACHOFA	10	59,97	NA NO AGRICOLA	127,665	
CK COLIFLOR	42	90,59	AG AGUAS INTERIORES	57,485	
AJ AJO	1	78,46	AS MAR		
CL CEBOLLA	1,699	35,15	<b>TOTAL OTRAS SUPERFICIES</b>	<b>2.984.248</b>	
RW REMOLACHA MESA			<b>TOTAL SUPERFICIE GEOGRÁFICA</b>	<b>4.772.025</b>	
CT ZANAHORIA					
MD MAIZ DULCE					
JV JUDIAS VERDES	1	78,46			
GE GRELO					
GV GUIANTES VERDES	1,730	29,35			
HV HABAS VERDES	713	60,60			
FN FRESA-FRESON					
VH HUERTO VACIO	284	38,11			
HP CHAMPIÑON					
HX OTRAS HORTALIZAS	15	78,46			
<b>TOTAL HORTALIZAS (HO)</b>	<b>5.878</b>	<b>18,08</b>			
FO FLORES Y ORNAMENTALES	22	78,46			
<b>TOTAL FLORES Y ORNAMENTALES (FL)</b>	<b>22</b>	<b>78,46</b>			
<b>TOTAL CULTIVOS HERBÁCEOS (A)</b>	<b>1.099.413</b>				
BA BARBECHO	435,096	3,62			
BR BARBECHO REGADIO	8,730	11,60			
<b>TOTAL OTRAS TIERRAS DE LABOR (B)</b>	<b>443.825</b>	<b>3,45</b>			
<b>TOTAL TIERRAS DE LABOR (C=A+B)</b>	<b>1.543.239</b>				

Nota: Los cultivos en invernadero se incluyen en la "superficie en invernadero"



### 3.1.9. CATALUÑA Distribución General de la Tierra (ha.)

CULTIVO	Superf. (ha)	C. Var. (%)
TD TRIGO DURO	34	83,19
TB TRIGO BLANDO Y SEMIDURO	89.491	5,01
C2 CEBADA DE 2 CARRERAS	184.696	4,34
C6 CEBADA DE 6 CARRERAS	4.724	20,42
AV AVENA	3.985	19,58
CN CENTENO	279	60,32
TT TRITICALE	6.606	25,00
MC MEZCLA DE CEREALES DE INVIERNO	269	68,89
AR ARROZ	20.307	9,91
MA MAIZ	43.894	6,36
SR SORGO	1.867	35,00
CX OTROS CEREALES GRANO		
<b>TOTA CEREALES GRANO (CE)</b>	<b>356.153</b>	<b>3,35</b>
JS JUDIAS SECAS	50	68,03
HS HABAS SECAS	985	24,64
LE LENTEJAS	17	105,49
GA GARBANZOS	37	34,64
GS GUIANTES SECOS	5.217	21,49
VE VEZA	221	52,96
AT ALTRAMUZ		
AL ALGARROBAS		
YE YEROS		
LX OTRAS LEGUMINOSAS GRANO		
<b>TOTAL LEGUMINOSAS (LE)</b>	<b>6.527</b>	<b>17,03</b>
PT PATATA	599	20,40
BT BATATA		
CY CHUFA		
TX OTROS TUBERCULOS PARA CONSUMO		
<b>TOTAL TUBERCULOS C. H. (TU)</b>	<b>599</b>	<b>20,83</b>
CA CAÑA DE AZUCAR		
RM REMOLACHA AZUCARERA		
AD ALGODON		
LN LINO		
GI GIRASOL	1.999	29,11
SO SOJA	81	68,03
CZ COLZA	13.087	12,96
OX OTRAS OLEAGINOSAS		
TA TABACO		
TI TOMATE INDUSTRIA		
LU LUPULO		
PD PIMIENTO PARA PIMENTON		
CD CONDIMENTOS (PIMENTON,ANIS,AZAFRAN,ETC)	335	73,87
AA AROMATICAS (LAVANDA,LAVANDIN,ETC)	70	81,10
IX OTROS CULTIVOS INDUSTRIALES		
CC CACAHUETE		
<b>TOTAL INDUSTRIALES (IN)</b>	<b>15.571</b>	<b>11,44</b>
MF MAIZ FORRAJERO	2.732	27,09
AF ALFALFA	31.867	5,86
VF VEZA (veza+avena) PARA FORRAJE	1.793	43,22
FV OTROS FORRAJES (CEREAL INV,SORGO,TREB)	36.462	7,52
PP PRADERAS POLIFITAS	3.258	35,72
NF NABO FORRAJERO		
RF REMOLACHA FORRAJERA		
CS COLES Y BERZAS FORRAJERAS		
RX OTRAS PLANTAS DE ESCARDA FORRAJERA		
<b>TOTAL FORRAJERAS (FO)</b>	<b>76.113</b>	<b>5,44</b>
AZ ACELGA	55	39,48
CM COL REPOLLO	127	42,97
CI COL BROCOLI	22	47,37
EP ESPARRAGO	1	68,03
EI ESPINACA	17	51,46
AP APIO	35	66,26
LC LECHUGA	242	29,84
LO LOMBARDA		
EL ESCAROLA	30	62,46
TO TOMATE	374	28,07
SA SANDIA	844	51,13
MO MELON	104	36,56
CW CALABAZA	34	65,28
CB CALABACIN	557	74,04
PI PEPINO	28	63,87
BE BERENJENA	19	43,87
PQ PIMIENTO	43	27,00
PU PUERRO	63	33,36
AC ALCACHOFA	460	30,93
CK COLIFLOR	29	54,18
AJ AJO	2	105,49
CL CEBOLLA	370	27,92
RW REMOLACHA MESA		
CT ZANAHORIA	10	57,78
MD MAIZ DULCE		
JV JUDIAS VERDES	239	38,21
GE GRELO		
GV GUIANTES VERDES	14	59,19
HV HABAS VERDES	28	35,11
FN FRESA-FRESON	35	68,03
VH HUERTO VACIO	4.565	18,09
HP CHAMPIÑON		
HX OTRAS HORTALIZAS	139	56,49
<b>TOTAL HORTALIZAS (HO)</b>	<b>8.487</b>	<b>16,26</b>
FO FLORES Y ORNAMENTALES	47	47,82
<b>TOTAL FLORES Y ORNAMENTALES (FL)</b>	<b>47</b>	<b>47,82</b>
<b>TOTAL CULTIVOS HERBÁCEOS (A)</b>	<b>463.497</b>	
BA BARBECHO	38.963	6,12
BR BARBECHO REGADIO	3.259	9,42
<b>TOTAL OTRAS TIERRAS DE LABOR (B)</b>	<b>42.222</b>	<b>5,15</b>
<b>TOTAL TIERRAS DE LABOR (C=A+B)</b>	<b>505.720</b>	

CULTIVO	Superf. (ha)	C. Var. (%)
NR NARANJO	1.700	22,36
MR MANDARINO	9.310	18,85
LI LIMONERO	12	49,90
PA POMELO	135	57,27
NG NARANJO AMARGO		
AX OTROS CITRICOS		
<b>TOTAL FRUTALES CITRICOS (CI)</b>	<b>11.157</b>	<b>17,73</b>
MN MANZANO	11.209	13,03
MX MANZANO NO COMERCIAL	18	85,77
PE PERAL	7.794	8,75
MB MEMBRILLERO	94	29,46
NI NISPERO	19	63,73
AB ALBARICOQUERO	1.458	24,55
CE CEREZO Y GUINDO	3.280	29,17
ME MELOCOTONERO Y NECTARINAS	20.613	9,21
CR CIRUELO	944	26,26
HI HIGUERA	256	26,47
CH CHIRIMOYO		
AU AGUACATE	15	99,99
CQ CAQUI	19	47,20
PL PLATANERA		
KW KIWI	6	70,91
CU CHUMBERA		
MG MANGO		
GR GRANADO	0	93,89
PY PAPAYA		
PÑ PIÑA		
AM ALMENDRO	39.610	8,38
AQ ALMENDRO ABANDONADO	14.009	10,20
AY ALMENDRO NO COMERCIAL	146	33,02
NU NOGAL FRUTO	1.184	25,19
AE AVELLANO	15.114	16,01
CJ CASTAÑO FRUTO		
PX PISTACHO	83	69,52
FB FRAMBUESO	8	105,49
FX OTROS FRUTALES	152	80,14
<b>TOTAL FRUTALES NO CITRICOS (FR)</b>	<b>116.030</b>	<b>4,94</b>
VM UVA DE MESA		
V1 UVA DE MESA BLANCA SIN SEMILLA	16	105,5
V2 UVA DE MESA BLANCA CON SEMILLA		
V3 UVA DE MESA ROJA SIN SEMILLA		
V4 UVA DE MESA ROJA CON SEMILLA		
VT UVA DE TRANSFORMACION	54.560	10,76
<b>TOTAL VIÑEDO (VI)</b>	<b>54.576</b>	<b>10,40</b>
OM ACEITUNA DE MESA	20	105,49
OD ACEITUNA DOBLE APTITUD	1.997	39,8
OT ACEITUNA DE ALMAZARA	111.804	7,19
<b>TOTAL OLIVAR (OL)</b>	<b>113.820</b>	<b>7,34</b>
AO ALGARROBO	7.698	19,45
AX OTROS CULTIVOS LEÑOSOS	14	68,03
<b>TOTAL OTROS CULTIVOS LEÑOSOS (OC)</b>	<b>7.712</b>	<b>19,77</b>
VV VIVEROS	1.502	30,29
<b>TOTAL VIVEROS (VV)</b>	<b>1.502</b>	<b>30,29</b>
<b>TOTAL CULTIVOS LEÑOSOS (D)</b>	<b>304.797</b>	
IN SUPERFICIE EN INVERNADERO	729	28,67
<b>TOTAL OTRAS SUPERFICIES (I)</b>	<b>729</b>	<b>28,67</b>
HU HUERTOS FAMILIARES	8.888	7,96
<b>TOTAL OTRAS SUPERFICIES (H)</b>	<b>8.888</b>	<b>7,96</b>
<b>TOTAL TIERRAS DE CULTIVO (C+D+H+I)</b>	<b>820.134</b>	
PW PRADOS NATURALES (en regadio)	507	
PR PRADOS NATURALES (en secano)	20.488	
PH PASTIZAL ALTA MONTAÑA	91.572	
PS PASTIZALES	49.790	
PM PASTIZAL MATORRAL	32.670	
CP CHOPO	6.541	
CO CONIFERAS	563.886	
FL FRONDOSAS CRECIMIENTO LENTO	311.886	
FR FRONDOSAS CRECIMIENTO RAPIDO	30.731	
CF CONIFERAS Y FRONDOSAS	491.177	
ML MATORRAL	399.109	
ER ERIAL	5.293	
ES ESPARTIZAL	112	
BL BALDIO	45.118	
IM IMPRODUCTIVO	76.267	
NA NO AGRICOLA	231.413	
AG AGUAS INTERIORES	32.360	
AS MAR		
<b>TOTAL OTRAS SUPERFICIES</b>	<b>2.388.919</b>	
<b>TOTAL SUPERFICIE GEOGRÁFICA</b>	<b>3.209.053</b>	

Nota: Los cultivos en invernadero se incluyen en la "superficie en invernadero"

3.1.10. BALEARES Distribución General de la Tierra (ha.)

CULTIVO	Superf. (ha)	C. Var. (%)
TD TRIGO DURO		
TB TRIGO BLANDO Y SEMIDURO	5,451	18,75
C2 CEBADA DE 2 CARRERAS	6,326	11,93
C6 CEBADA DE 6 CARRERAS	5,982	15,66
AV AVENA	5,456	17,49
CN CENTENO		
TT TRITICALE	914	33,15
MC MEZCLA DE CEREALES DE INVIERNO	370	21,36
AR ARROZ	25	52,87
MA MAIZ	306	32,45
SR SORGO		
CX OTROS CEREALES GRANO		
<b>TOTA CEREALES GRANO (CE)</b>	<b>24.830</b>	<b>11,19</b>
JS JUDIAS SECAS		
HS HABAS SECAS	551	18,11
LE LENTEJAS		
GA GARBANZOS	928	25,72
GS GUIANTES SECOS	118	44,87
VE VEZA	11	83,99
AT ALTRAMUZ		
AL ALGARROBAS	7	52,87
YE YEROS		
LX OTRAS LEGUMINOSAS GRANO	969	26,92
<b>TOTAL LEGUMINOSAS (LE)</b>	<b>2.585</b>	<b>17,08</b>
PT PATATA	1.551	27,84
BT BATATA		
CY CHUFA		
TX OTROS TUBERCULOS PARA CONSUMO		
<b>TOTAL TUBERCULOS C. H. (TU)</b>	<b>1.551</b>	<b>27,84</b>
CA CAÑA DE AZUCAR		
RM REMOLACHA AZUCARERA		
AD ALGODON		
LN LINO		
GI GIRASOL		
SO SOJA		
CZ COLZA		
OX OTRAS OLEAGINOSAS	69	83,99
TA TABACO		
TI TOMATE INDUSTRIA		
LU LUPULO		
PD PIMIENTO PARA PIMENTON		
CD CONDIMENTOS (PIMENTON,ANIS,AZAFRAN,ETC)		
AA AROMATICAS (LAVANDA,LAVANDIN,ETC)		
IX OTROS CULTIVOS INDUSTRIALES		
CC CACAHUETE		
<b>TOTAL INDUSTRIALES (IN)</b>	<b>69</b>	<b>26,73</b>
MF MAIZ FORRAJERO	52	52,06
AF ALFALFA	518	24,33
VF VEZA (veza+avena) PARA FORRAJE	30	52,87
FV OTROS FORRAJES (CEREAL INV,SORGO,TREB)	33.396	11,25
PP PRADERAS POLIFITAS		
NF NABO FORRAJERO		
RF REMOLACHA FORRAJERA		
CS COLES Y BERZAS FORRAJERAS		
RX OTRAS PLANTAS DE ESCARDA FORRAJERA		
<b>TOTAL FORRAJERAS (FO)</b>	<b>33.996</b>	<b>11,36</b>
AZ ACELGA		
CM COL REPOLLO	1	52,87
CI COL BROCOLI		
EP ESPARRAGO		
EI ESPINACA		
AP APIO		
LC LECHUGA	25	53,30
LO LOMBARDA		
EL ESCAROLA	19	83,99
TO TOMATE	11	35,36
SA SANDIA	89	33,74
MO MELON	1.047	24,22
CW CALABAZA	45	33,75
CB CALABACIN	217	76,06
PI PEPINO	48	52,87
BE BERENJENA		
PQ PIMIENTO	113	52,87
PU PUERRO	25	44,27
AC ALCACHOFA	29	32,18
CK COLIFLOR	100	57,32
AJ AJO	98	52,87
CL CEBOLLA	204	24,69
RW REMOLACHA MESA		
CT ZANAHORIA		
MD MAIZ DULCE		
JV JUDIAS VERDES	12	52,87
GE GRELO		
GV GUIANTES VERDES		
HV HABAS VERDES		
FN FRESA-FRESON	16	52,87
VH HUERTO VACIO	929	45,96
HP CHAMPIÑON		
HX OTRAS HORTALIZAS	20	83,99
<b>TOTAL HORTALIZAS (HO)</b>	<b>3.051</b>	<b>25,38</b>
FO FLORES Y ORNAMENTALES		
<b>TOTAL FLORES Y ORNAMENTALES (FL)</b>		
<b>TOTAL CULTIVOS HERBÁCEOS (A)</b>	<b>66.081</b>	
BA BARBECHO	24.905	10,62
BR BARBECHO REGADIO	349	25,46
<b>TOTAL OTRAS TIERRAS DE LABOR (B)</b>	<b>25.254</b>	<b>9,54</b>
<b>TOTAL TIERRAS DE LABOR (C=A+B)</b>	<b>91.336</b>	

CULTIVO	Superf. (ha)	C. Var. (%)
NR NARANJO	521	25,82
MR MANDARINO	111	64,57
LI LIMONERO	418	48,06
PA POMELO		
NG NARANJO AMARGO		
AX OTROS CITRICOS		
<b>TOTAL FRUTALES CITRICOS (CI)</b>	<b>1.050</b>	<b>33,50</b>
MN MANZANO	21	53,74
MX MANZANO NO COMERCIAL		
PE PERAL	33	48,85
MB MEMBRILLERO		
NI NISPERO	4	52,55
AB ALBARICOQUERO	329	59,36
CE CEREZO Y GUINDO	2	70,59
ME MELOCOTONERO Y NECTARINAS	16	30,39
CR CIRUELO	31	35,24
HI HIGUERA	3.738	15,15
CH CHIRIMOYO		
AU AGUACATE		
CQ CAQUI		
PL PLATANERA		
KW KIWI		
CU CHUMBERA	83	73,00
MG MANGO		
GR GRANADO	1	52,87
PY PAPAYA		
PÑ PIÑA		
AM ALMENDRO	21.333	12,35
AQ ALMENDRO ABANDONADO	6.259	15,01
AY ALMENDRO NO COMERCIAL	11.989	17,25
NU NOGAL FRUTO	96	68,87
AE AVELLANO		
CJ CASTAÑO FRUTO		
PX PISTACHO		
FB FRAMBUESO	19	52,87
FX OTROS FRUTALES	28	52,87
<b>TOTAL FRUTALES NO CITRICOS (FR)</b>	<b>43.985</b>	<b>9,65</b>
VM UVA DE MESA		
V1 UVA DE MESA BLANCA SIN SEMILLA	19	154,6
V2 UVA DE MESA BLANCA CON SEMILLA	4	44,2
V3 UVA DE MESA ROJA SIN SEMILLA	0	52,9
V4 UVA DE MESA ROJA CON SEMILLA		
VT UVA DE TRANSFORMACION	2.858	39,64
<b>TOTAL VIÑEDO (VI)</b>	<b>2.881</b>	<b>38,75</b>
OM ACEITUNA DE MESA	9	52,87
OD ACEITUNA DOBLE APTITUD	113	64,5
OT ACEITUNA DE ALMAZARA	8.554	23,41
<b>TOTAL OLIVAR (OL)</b>	<b>8.677</b>	<b>23,15</b>
AO ALGARROBO	13.754	14,37
NX OTROS CULTIVOS LEÑOSOS	135	83,99
<b>TOTAL OTROS CULTIVOS LEÑOSOS (OC)</b>	<b>13.889</b>	<b>13,73</b>
VV VIVEROS	201	42,13
<b>TOTAL VIVEROS (VV)</b>	<b>201</b>	<b>42,13</b>
<b>TOTAL CULTIVOS LEÑOSOS (D)</b>	<b>70.683</b>	
IN SUPERFICIE EN INVERNADERO	104	23,67
<b>TOTAL OTRAS SUPERFICIES (I)</b>	<b>104</b>	<b>23,67</b>
HU HUERTOS FAMILIARES	7.044	9,71
<b>TOTAL OTRAS SUPERFICIES (H)</b>	<b>7.044</b>	<b>9,71</b>
<b>TOTAL TIERRAS DE CULTIVO (C+D+H+I)</b>	<b>169.165</b>	
PW PRADOS NATURALES (en regadio)		
PR PRADOS NATURALES (en secano)	29	
PH PASTIZAL ALTA MONTAÑA		
PS PASTIZALES	7.962	
PM PASTIZAL MATORRAL	10.263	
CP CHOPO	28	
CO CONIFERAS	42.472	
FL FRONDOSAS CRECIMIENTO LENTO	7.024	
FR FRONDOSAS CRECIMIENTO RAPIDO	131	
CF CONIFERAS Y FRONDOSAS	53.055	
ML MATORRAL	57.784	
ER ERIAL	146	
ES ESPARTIZAL	1.024	
BL BALDIO	20.350	
IM IMPRODUCTIVO	59.123	
NA NO AGRICOLA	68.407	
AG AGUAS INTERIORES	2.204	
AS MAR		
<b>TOTAL OTRAS SUPERFICIES</b>	<b>330.001</b>	
<b>TOTAL SUPERFICIE GEOGRÁFICA</b>	<b>499.166</b>	

Nota: Los cultivos en invernadero se incluyen en la "superficie en invernadero"

## 3.1.11. CASTILLA Y LEON Distribución General de la Tierra (ha.)

CULTIVO	Superf. (ha)	C. Var. (%)	CULTIVO	Superf. (ha)	C. Var. (%)
TD TRIGO DURO	9.213	16,93	NR NARANJO		
TB TRIGO BLANDO Y SEMIDURO	890.888	1,89	MR MANDARINO		
C2 CEBADA DE 2 CARRERAS	792.428	1,94	LI LIMONERO		
C6 CEBADA DE 6 CARRERAS	67.011	5,33	PA POMELO		
AV AVENA	70.265	6,09	NG NARANJO AMARGO		
CN CENTENO	101.425	4,86	AX OTROS CITRICOS		
TT TRITICALE	19.568	10,14	<b>TOTAL FRUTALES CITRICOS (CI)</b>		
MC MEZCLA DE CEREALES DE INVIERNO	913	28,51	MN MANZANO	3.826	37,31
AR ARROZ			MX MANZANO NO COMERCIAL	300	33,01
MA MAIZ	137.091	3,35	PE PERAL	1.121	54,36
SR SORGO			MB MEMBRILLERO	55	119,24
CX OTROS CEREALES GRANO			NI NISPERO		
<b>TOTA CEREALES GRANO (CE)</b>	<b>2.088.802</b>	<b>1,41</b>	AB ALBARICOQUERO	4	114,82
JIS JUDIAS SECAS	3.977	12,91	CE CEREZO Y GUINDO	2.093	36,65
HS HABAS SECAS	1.008	67,00	ME MELOCOTONERO Y NECTARINAS	58	55,74
LE LENTEJAS	4.548	20,94	CR CIRUELO	93	40,16
GA GARBANZOS	7.064	9,18	HI HIGUERA	294	69,85
GS GUI SANTES SECOS	42.749	6,93	CH CIRIMOYO		
VE VEZA	46.240	6,19	AU AGUACATE		
AT ALTRAMUZ	473	37,67	CQ CAQUI		
AL ALGARROBAS	61	57,03	PL PLATANERA		
YE YEROS	9.969	14,46	KW KIWI		
LX OTRAS LEGUMINOSAS GRANO	364	54,47	CU CHUMBERA		
<b>TOTAL LEGUMINOSAS (LE)</b>	<b>116.455</b>	<b>4,10</b>	MG MANGO		
PT PATATA	21.674	7,18	GR GRANADO		
BT BATATA			PY PAPAYA		
CY CHUFA			PÑ PIÑA		
TX OTROS TUBERCULOS PARA CONSUMO	36	57,03	AM ALMENDRO	2.588	56,38
<b>TOTAL TUBERCULOS C. H. (TU)</b>	<b>21.710</b>	<b>7,35</b>	AQ ALMENDRO ABANDONADO	709	27,12
CA CAÑA DE AZUCAR			AY ALMENDRO NO COMERCIAL	63	46,48
RM REMOLACHA AZUCARERA	27.274	6,41	NU NOGAL FRUTO	1.546	18,07
AD ALGODON			AE AVELLANO	34	79,36
LN LINO			CJ CASTAÑO FRUTO	2.713	33,58
GI GIRASOL	248.257	2,93	PX PISTACHO	77	50,75
SO SOJA			FB FRAMBUESO		
CZ COLZA	27.165	7,23	FX OTROS FRUTALES	1.267	39,00
OX OTRAS OLEAGINOSAS	2.182	21,74	<b>TOTAL FRUTALES NO CITRICOS (FR)</b>	<b>16.842</b>	<b>14,94</b>
TA TABACO	32	129,12	VM UVA DE MESA		
TI TOMATE INDUSTRIA			V1 UVA DE MESA BLANCA SIN SEMILLA		
LU LUPULO	272	27,71	V2 UVA DE MESA BLANCA CON SEMILLA		
PD PIMIENTO PARA PIMENTON			V3 UVA DE MESA ROJA SIN SEMILLA		
CD CONDIMENTOS (PIMENTON,ANIS,AZAFRAN,ETC)	1	55,57	V4 UVA DE MESA ROJA CON SEMILLA		
AA AROMATICAS (LAVANDA,LAVANDIN,ETC)	847	30,81	VT UVA DE TRANSFORMACION	63.359	9,37
IX OTROS CULTIVOS INDUSTRIALES	1.621	39,29	<b>TOTAL VIÑEDO (VI)</b>	<b>63.359</b>	<b>9,37</b>
CC CACAHUETE			OM ACEITUNA DE MESA	19	124,88
<b>TOTAL INDUSTRIALES (IN)</b>	<b>307.651</b>	<b>2,57</b>	OD ACEITUNA DOBLE APTITUD	53	113,4
MF MAIZ FORRAJERO	2.843	36,48	OT ACEITUNA DE ALMAZARA	6.345	47,78
AF ALFALFA	93.372	4,39	<b>TOTAL OLIVAR (OL)</b>	<b>6.417</b>	<b>49,97</b>
VF VEZA (veza+avena) PARA FORRAJE	62.077	4,90	AO ALGARROBO		
FV OTROS FORRAJES (CEREAL INV,SORGO,TREB)	119.741	4,15	AX OTROS CULTIVOS LEÑOSOS	18	57,03
PP PRADERAS POLIFITAS	9.104	9,50	<b>TOTAL OTROS CULTIVOS LEÑOSOS (OC)</b>	<b>18</b>	<b>57,03</b>
NF NABO FORRAJERO			VV VIVEROS	738	24,69
RF REMOLACHA FORRAJERA	240	54,54	<b>TOTAL VIVEROS (VV)</b>	<b>738</b>	<b>24,69</b>
CS COLES Y BERZAS FORRAJERAS	0	57,03	<b>TOTAL CULTIVOS LEÑOSOS (D)</b>	<b>87.374</b>	
RX OTRAS PLANTAS DE ESCARDA FORRAJERA			IN SUPERFICIE EN INVERNADERO	258	36,86
<b>TOTAL FORRAJERAS (FO)</b>	<b>287.377</b>	<b>2,71</b>	<b>TOTAL OTRAS SUPERFICIES (I)</b>	<b>258</b>	<b>36,86</b>
AZ ACELGA	22	46,15	HU HUERTOS FAMILIARES	12.325	7,46
CM COL REPOLLO	7	34,46	<b>TOTAL OTRAS SUPERFICIES (H)</b>	<b>12.325</b>	<b>7,46</b>
CI COL BROCOLI	21	57,03	<b>TOTAL TIERRAS DE CULTIVO (C+D+H+I)</b>	<b>3.545.395</b>	
EP ESPARRAGO	233	30,23	PW PRADOS NATURALES (en regadio)	17.245	
EI ESPINACA	71	50,09	PR PRADOS NATURALES (en secano)	162.427	
AP APIO			PH PASTIZAL ALTA MONTAÑA	38.161	
LC LECHUGA	215	37,36	PS PASTIZALES	1.108.244	
LO LOMBARDA			PM PASTIZAL MATORRAL	547.144	
EL ESCAROLA			CP CHOPO	81.950	
TO TOMATE	15	37,80	CO CONIFERAS	963.057	
SA SANDIA	27	58,69	FL FRONDOSAS CRECIMIENTO LENTO	930.245	
MO MELON	35	25,98	FR FRONDOSAS CRECIMIENTO RAPIDO	29.119	
CW CALABAZA	412	49,33	CF CONIFERAS Y FRONDOSAS	176.045	
CB CALABACIN	7	41,51	ML MATORRAL	793.138	
PI PEPINO			ER ERIAL	229.634	
BE BERENJENA			ES ESPARTIZAL	163	
PQ PIMIENTO	192	34,99	BL BALDIO	150.336	
PU PUERRO	789	23,90	IM IMPRODUCTIVO	228.653	
AC ALCACHOFA			NA NO AGRICOLA	341.352	
CK COLIFLOR	8	57,03	AG AGUAS INTERIORES	80.383	
AJ AJO	2.588	19,95	AS MAR		
CL CEBOLLA	2.785	22,30	<b>TOTAL OTRAS SUPERFICIES</b>	<b>5.877.294</b>	
RW REMOLACHA MESA	585	26,11	<b>TOTAL SUPERFICIE GEOGRÁFICA</b>	<b>9.422.689</b>	
CT ZANAHORIA	1.456	24,66			
MD MAIZ DULCE	36	57,03			
JV JUDIAS VERDES	1.617	74,61			
GE GRELO					
GV GUI SANTES VERDES	1.955	31,41			
HV HABAS VERDES					
FN FRESA-FRESON	89	55,57			
VH HUERTO VACIO	253	29,96			
HP CHAMPIÑON					
HX OTRAS HORTALIZAS	704	56,80			
<b>TOTAL HORTALIZAS (HO)</b>	<b>14.123</b>	<b>11,69</b>			
FO FLORES Y ORNAMENTALES					
<b>TOTAL FLORES Y ORNAMENTALES (FL)</b>					
<b>TOTAL CULTIVOS HERBÁCEOS (A)</b>	<b>2.836.119</b>				
BA BARBECHO	603.020	2,22			
BR BARBECHO REGADIO	6.298	11,10			
<b>TOTAL OTRAS TIERRAS DE LABOR (B)</b>	<b>609.319</b>	<b>2,22</b>			
<b>TOTAL TIERRAS DE LABOR (C=A+B)</b>	<b>3.445.437</b>				

Nota: Los cultivos en invernadero se incluyen en la "superficie en invernadero"

### 3.1.12. MADRID Distribución General de la Tierra (ha.)

CULTIVO	Superf. (ha)	C. Var. (%)
TD	TRIGO DURO	
TB	TRIGO BLANDO Y SEMIDURO	29,198 10,20
C2	CEBADA DE 2 CARRERAS	43,924 7,98
C6	CEBADA DE 6 CARRERAS	
AV	AVENA	1,771 22,93
CN	CENTENO	2,982 20,26
TT	TRITICALE	3,606 25,14
MC	MEZCLA DE CEREALES DE INVIERNO	960 55,79
AR	ARROZ	
MA	MAIZ	7,472 12,06
SR	SORGO	
CX	OTROS CEREALES GRANO	
<b>TOTA CEREALES GRANO (CE)</b>	<b>89,914</b>	<b>5,80</b>
JIS	JUDIAS SECAS	
HS	HABAS SECAS	
LE	LENTEJAS	220 50,33
GA	GARBANZOS	407 33,09
GS	GUISANTES SECOS	3,436 18,34
VE	VEZA	221 156,52
AT	ALTRAMUZ	
AL	ALGARROBAS	
YE	YEROS	1,271 30,97
LX	OTRAS LEGUMINOSAS GRANO	
<b>TOTAL LEGUMINOSAS (LE)</b>	<b>5,556</b>	<b>13,94</b>
PT	PATATA	433 31,77
BT	BATATA	
CY	CHUFA	
TX	OTROS TUBERCULOS PARA CONSUMO	
<b>TOTAL TUBERCULOS C. H. (TU)</b>	<b>433</b>	<b>31,77</b>
CA	CAÑA DE AZUCAR	
RM	REMOLACHA AZUCARERA	
AD	ALGODON	
LN	LINO	
GI	GIRASOL	632 54,44
SO	SOJA	
CZ	COLZA	444 40,79
OX	OTRAS OLEAGINOSAS	
TA	TABACO	
TI	TOMATE INDUSTRIA	
LU	LUPULO	
PD	PIMIENTO PARA PIMENTON	
CD	CONDIMENTOS (PIMENTON,ANIS,AZAFRAN,ETC)	
AA	AROMATICAS (LAVANDA,LAVANDIN,ETC)	
IX	OTROS CULTIVOS INDUSTRIALES	
CC	CACAHUETE	
<b>TOTAL INDUSTRIALES (IN)</b>	<b>1,075</b>	<b>26,11</b>
MF	MAIZ FORRAJERO	
AF	ALFALFA	1,493 22,21
VF	VEZA (veza+avena) PARA FORRAJE	
FV	OTROS FORRAJES (CEREAL INV,SORGO,TREB)	766 36,05
PP	PRADERAS POLIFITAS	63 70,93
NF	NABO FORRAJERO	
RF	REMOLACHA FORRAJERA	
CS	COLES Y BERZAS FORRAJERAS	
RX	OTRAS PLANTAS DE ESCARDA FORRAJERA	
<b>TOTAL FORRAJERAS (FO)</b>	<b>2,323</b>	<b>19,22</b>
AZ	ACELGA	
CM	COL REPOLLO	44 70,93
CI	COL BROCOLI	
EP	ESPARRAGO	110 48,54
EI	ESPINACA	
AP	APIO	
LC	LECHUGA	12 48,54
LO	LOMBARDA	
EL	ESCAROLA	
TO	TOMATE	3 48,54
SA	SANDIA	96 48,54
MO	MELON	74 32,89
CW	CALABAZA	12 70,93
CB	CALABACIN	
PI	PEPINO	
BE	BERENJENA	
PQ	PIMIENTO	
PU	PUERRO	
AC	ALCACHOFA	150 27,48
CK	COLIFLOR	
AJ	AJO	375 28,55
CL	CEBOLLA	551 24,22
RW	REMOLACHA MESA	
CT	ZANAHORIA	
MD	MAIZ DULCE	
JV	JUDIAS VERDES	
GE	GRELO	
GV	GUISANTES VERDES	
HV	HABAS VERDES	
FN	FRESA-FRESON	
VH	HUERTO VACIO	
HP	CHAMPIÑON	
HX	OTRAS HORTALIZAS	
<b>TOTAL HORTALIZAS (HO)</b>	<b>1,426</b>	<b>17,08</b>
FO	FLORES Y ORNAMENTALES	
<b>TOTAL FLORES Y ORNAMENTALES (FL)</b>		
<b>TOTAL CULTIVOS HERBÁCEOS (A)</b>	<b>100,727</b>	
BA	BARBECHO	63,507 7,25
BR	BARBECHO REGADIO	728 16,75
<b>TOTAL OTRAS TIERRAS DE LABOR (B)</b>	<b>64,236</b>	<b>7,18</b>
<b>TOTAL TIERRAS DE LABOR (C=A+B)</b>	<b>164,963</b>	

CULTIVO	Superf. (ha)	C. Var. (%)
NR	NARANJO	
MR	MANDARINO	
LI	LIMONERO	
PA	POMELO	
NG	NARANJO AMARGO	
AX	OTROS CITRICOS	
<b>TOTAL FRUTALES CITRICOS (CI)</b>		
MN	MANZANO	11 48,54
MX	MANZANO NO COMERCIAL	
PE	PERAL	
MB	MEMBRILLERO	
NI	NISPERO	
AB	ALBARICOQUERO	
CE	CEREZO Y GUINDO	
ME	MELOCOTONERO Y NECTARINAS	
CR	CIRUELO	115 48,54
HI	HIGUERA	264 50,24
CH	CHIRIMOYO	
AU	AGUACATE	
CQ	CAQUI	
PL	PLATANERA	
KW	KIWI	
CU	CHUMBERA	
MG	MANGO	
GR	GRANADO	
PY	PAPAYA	
PÑ	PIÑA	
AM	ALMENDRO	306 40,63
AQ	ALMENDRO ABANDONADO	454 54,81
AY	ALMENDRO NO COMERCIAL	22 66,92
NU	NOGAL FRUTO	60 49,81
AE	AVELLANO	
CJ	CASTAÑO FRUTO	
PX	PISTACHO	222 43,93
FB	FRAMBUESO	
FX	OTROS FRUTALES	
<b>TOTAL FRUTALES NO CITRICOS (FR)</b>	<b>1,456</b>	<b>21,37</b>
VM	UVA DE MESA	
V1	UVA DE MESA BLANCA SIN SEMILLA	
V2	UVA DE MESA BLANCA CON SEMILLA	
V3	UVA DE MESA ROJA SIN SEMILLA	
V4	UVA DE MESA ROJA CON SEMILLA	
VT	UVA DE TRANSFORMACION	10,704 17,54
<b>TOTAL VIÑEDO (VI)</b>	<b>10,704</b>	<b>17,54</b>
OM	ACEITUNA DE MESA	
OD	ACEITUNA DOBLE APTITUD	84 70,9
OT	ACEITUNA DE ALMAZARA	28,170 14,56
<b>TOTAL OLIVAR (OL)</b>	<b>28,254</b>	<b>14,80</b>
AO	ALGARROBO	
NX	OTROS CULTIVOS LEÑOSOS	
<b>TOTAL OTROS CULTIVOS LEÑOSOS (OC)</b>		
VV	VIVEROS	85 156,52
<b>TOTAL VIVEROS (VV)</b>	<b>85</b>	<b>156,52</b>
<b>TOTAL CULTIVOS LEÑOSOS (D)</b>	<b>40,499</b>	
IN	SUPERFICIE EN INVERNADERO	167 48,35
<b>TOTAL OTRAS SUPERFICIES (I)</b>	<b>167</b>	<b>48,35</b>
HU	HUERTOS FAMILIARES	462 18,46
<b>TOTAL OTRAS SUPERFICIES (H)</b>	<b>462</b>	<b>18,46</b>
<b>TOTAL TIERRAS DE CULTIVO (C+D+H+I)</b>	<b>206,091</b>	
PW	PRADOS NATURALES (en regadio)	
PR	PRADOS NATURALES (en secano)	2,355
PH	PASTIZAL ALTA MONTAÑA	3,088
PS	PASTIZALES	91,491
PM	PASTIZAL MATORRAL	20,250
CP	CHOPO	3,500
CO	CONIFERAS	47,032
FL	FRONDOSAS CRECIMIENTO LENTO	86,801
FR	FRONDOSAS CRECIMIENTO RAPIDO	2,466
CF	CONIFERAS Y FRONDOSAS	21,779
ML	MATORRAL	94,660
ER	ERIAL	31,305
ES	ESPARTIZAL	8,960
BL	BALDIO	18,169
IM	IMPRODUCTIVO	25,314
NA	NO AGRICOLA	130,233
AG	AGUAS INTERIORES	9,275
AS	MAR	
<b>TOTAL OTRAS SUPERFICIES</b>	<b>596,678</b>	
<b>TOTAL SUPERFICIE GEOGRÁFICA</b>	<b>802,769</b>	

Nota: Los cultivos en invernadero se incluyen en la "superficie en invernadero"

## 3.1.13. CASTILLA LA MANCHA Distribución General de la Tierra (ha.)

CULTIVO	Superf. (ha)	C. Var. (%)	CULTIVO	Superf. (ha)	C. Var. (%)
TD TRIGO DURO	18.405	17,24	NR NARANJO		
TB TRIGO BLANDO Y SEMIDURO	278.404	4,49	MR MANDARINO		
C2 CEBADA DE 2 CARRERAS	800.928	2,74	LI LIMONERO		
C6 CEBADA DE 6 CARRERAS	78.649	8,51	PA POMELO		
AV AVENA	138.391	6,28	NG NARANJO AMARGO		
CN CENTENO	18.327	13,93	AX OTROS CITRICOS		
TT TRITICALE	71.635	7,76	<b>TOTAL FRUTALES CITRICOS (CI)</b>		
MC MEZCLA DE CEREALES DE INVIERNO	4.264	32,54	MN MANZANO	239	87,38
AR ARROZ			MX MANZANO NO COMERCIAL	35	47,24
MA MAIZ	32.845	12,16	PE PERAL	55	43,79
SR SORGO			MB MEMBRILLERO		
CX OTROS CEREALES GRANO			NI NISPERO	2	92,25
<b>TOTA CEREALES GRANO (CE)</b>	<b>1.441.848</b>	<b>2,20</b>	AB ALBARICOQUERO	1.779	36,42
JS JUDIAS SECAS			CE CEREZO Y GUINDO	92	40,84
HS HABAS SECAS			ME MELOCOTONERO Y NECTARINAS	934	41,45
LE LENTEJAS	22.660	17,86	CR CIRUELO	1.061	75,38
GA GARBANZOS	5.051	35,75	HI HIGUERA	1.522	34,86
GS GUI SANTES SECOS	49.395	10,58	CH CHIRIMOYO		
VE VEZA	13.380	15,78	AU AGUACATE		
AT ALTRAMUZ			CQ CAQUI		
AL ALGARROBAS			PL PLATANERA		
YE YEROS	55.848	7,84	KW KWI		
LX OTRAS LEGUMINOSAS GRANO	2.433	73,11	CU CHUMBERA		
<b>TOTAL LEGUMINOSAS (LE)</b>	<b>148.768</b>	<b>5,83</b>	MG MANGO		
PT PATATA	648	33,34	GR GRANADO		
BT BATATA			PY PAPAYA		
CY CHUFA			PÑ PIÑA		
TX OTROS TUBERCULOS PARA CONSUMO			AM ALMENDRO	76.398	8,00
<b>TOTAL TUBERCULOS C. H. (TU)</b>	<b>648</b>	<b>33,04</b>	AQ ALMENDRO ABANDONADO	6.728	12,55
CA CAÑA DE AZUCAR			AY ALMENDRO NO COMERCIAL	939	55,11
RM REMOLACHA AZUCARERA			NU NOGAL FRUTO	3.385	19,02
AD ALGODON			AE AVELLANO		
LN LINO			CJ CASTAÑO FRUTO	7	92,25
GI GIRASOL	182.224	5,64	PX PISTACHO	4.858	18,26
SO SOJA	259	98,98	FB FRAMBUESO		
CZ COLZA	8.851	23,25	FX OTROS FRUTALES	186	42,22
OX OTRAS OLEAGINOSAS	1.418	31,17	<b>TOTAL FRUTALES NO CITRICOS (FR)</b>	<b>98.219</b>	<b>6,89</b>
TA TABACO			VM UVA DE MESA		
TI TOMATE INDUSTRIA			V1 UVA DE MESA BLANCA SIN SEMILLA		
LU LUPULO			V2 UVA DE MESA BLANCA CON SEMILLA		
PD PIMIENTO PARA PIMENTON			V3 UVA DE MESA ROJA SIN SEMILLA		
CD CONDIMENTOS (PIMENTON,ANIS,AZAFRAN,ETC)			V4 UVA DE MESA ROJA CON SEMILLA		
AA AROMATICAS (LAVANDA,LAVANDIN,ETC)	5.590	48,76	VT UVA DE TRANSFORMACION	473.268	4,20
IX OTROS CULTIVOS INDUSTRIALES	5.086	31,04	<b>TOTAL VIÑEDO (VI)</b>	<b>473.268</b>	<b>4,22</b>
CC CACAHUETE			OM ACEITUNA DE MESA		
<b>TOTAL INDUSTRIALES (IN)</b>	<b>203.427</b>	<b>5,36</b>	OD ACEITUNA DOBLE APTITUD		
MF MAIZ FORRAJERO	417	41,71	OT ACEITUNA DE ALMAZARA	413.028	4,68
AF ALFALFA	14.301	19,80	<b>TOTAL OLIVAR (OL)</b>	<b>413.028</b>	<b>4,66</b>
VF VEZA (veza+avena) PARA FORRAJE	5.748	29,58	AO ALGARROBO	21	102,581453
FV OTROS FORRAJES (CEREAL INV,SORGO,TREB)	39.651	11,32	NX OTROS CULTIVOS LEÑOSOS	465	91,659519
PP PRADERAS POLIFITAS	3.136	33,87	<b>TOTAL OTROS CULTIVOS LEÑOSOS (OC)</b>	<b>486</b>	<b>87,614117</b>
NF NABO FORRAJERO			VV VIVEROS	432	71,84
RF REMOLACHA FORRAJERA			<b>TOTAL VIVEROS (VV)</b>	<b>432</b>	<b>71,84</b>
CS COLES Y BERZAS FORRAJERAS			<b>TOTAL CULTIVOS LEÑOSOS (D)</b>	<b>985.433</b>	
RX OTRAS PLANTAS DE ESCARDA FORRAJERA			IN SUPERFICIE EN INVERNADERO	60	59,86
<b>TOTAL FORRAJERAS (FO)</b>	<b>63.252</b>	<b>9,00</b>	<b>TOTAL OTRAS SUPERFICIES (I)</b>	<b>60</b>	<b>59,86</b>
AZ ACELGA			HU HUERTOS FAMILIARES	5.854	9,84
CM COL REPOLLO	10	77,77	<b>TOTAL OTRAS SUPERFICIES (H)</b>	<b>5.854</b>	<b>9,84</b>
CI COL BROCOLI	928	51,85	<b>TOTAL TIERRAS DE CULTIVO (C+D+H+I)</b>	<b>3.699.842</b>	
EP ESPARRAGO	2.800	47,07	PW PRADOS NATURALES (en regadio)	24	
EI ESPINACA	95	98,98	PR PRADOS NATURALES (en seco)	4.067	
AP APIO			PH PASTIZAL ALTA MONTAÑA	7.673	
LC LECHUGA	1.944	45,82	PS PASTIZALES	350.651	
LO LOMBARDA			PM PASTIZAL MATORRAL	153.850	
EL ESCAROLA			CP CHOPO	11.126	
TO TOMATE	811	52,88	CO CONIFERAS	970.750	
SA SANDIA	2.082	38,61	FL FRONDOSAS CRECIMIENTO LENTO	538.937	
MO MELON	5.372	23,36	FR FRONDOSAS CRECIMIENTO RAPIDO	14.926	
CW CALABAZA	27	98,98	CF CONIFERAS Y FRONDOSAS	263.480	
CB CALABACIN	46	94,72	ML MATORRAL	1.194.877	
PI PEPINO	3	69,21	ER ERIAL	112.856	
BE BERENJENA			ES ESPARTIZAL	40.711	
PQ PIMIENTO	880	68,16	BL BALDIO	155.609	
PU PUERRO			IM IMPRODUCTIVO	99.798	
AC ALCACHOFA	394	98,98	NA NO AGRICOLA	245.035	
CK COLIFLOR	683	102,58	AG AGUAS INTERIORES	81.985	
AJ AJO	12.687	20,51	AS MAR		
CL CEBOLLA	9.955	19,24	<b>TOTAL OTRAS SUPERFICIES</b>	<b>4.246.356</b>	
RW REMOLACHA MESA			<b>TOTAL SUPERFICIE GEOGRÁFICA</b>	<b>7.946.198</b>	
CT ZANAHORIA					
MD MAIZ DULCE	710	82,41			
JV JUDIAS VERDES	17	68,20			
GE GRELO					
GV GUI SANTES VERDES	1.245	45,01			
HV HABAS VERDES					
FN FRESA-FRESON					
VH HUERTO VACIO	121	64,91			
HP CHAMPIÑON	19	64,59			
HX OTRAS HORTALIZAS					
<b>TOTAL HORTALIZAS (HO)</b>	<b>40.831</b>	<b>10,83</b>			
FO FLORES Y ORNAMENTALES					
<b>TOTAL FLORES Y ORNAMENTALES (FL)</b>					
<b>TOTAL CULTIVOS HERBÁCEOS (A)</b>	<b>1.898.774</b>				
BA BARBECHO	792.560	2,74			
BR BARBECHO REGADIO	17.160	15,28			
<b>TOTAL OTRAS TIERRAS DE LABOR (B)</b>	<b>809.721</b>	<b>2,69</b>			
<b>TOTAL TIERRAS DE LABOR (C=A+B)</b>	<b>2.708.495</b>				

Nota: Los cultivos en invernadero se incluyen en la "superficie en invernadero"

## 3.1.14. C. VALENCIANA Distribución General de la Tierra (ha.)

CULTIVO	Superf. (ha)	C. Var. (%)
TD TRIGO DURO	3.161	91,38
TB TRIGO BLANDO Y SEMIDURO	2.796	126,12
C2 CEBADA DE 2 CARRERAS	17.816	79,06
C6 CEBADA DE 6 CARRERAS	5.850	96,15
AV AVENA	3.629	97,31
CN CENTENO	257	92,96
TT TRITICALE		
MC MEZCLA DE CEREALES DE INVIERNO	369	364,22
AR ARROZ	15.850	18,11
MA MAIZ	1.015	29,08
SR SORGO		
CX OTROS CEREALES GRANO	7	89,03
<b>TOTA CEREALES GRANO (CE)</b>	<b>50.751</b>	<b>20,00</b>
JIS JUDIAS SECAS		
HS HABAS SECAS		
LE LENTEJAS		
GA GARBANZOS		
GS GUI SANTES SECOS		
VE VEZA	207	1259,68
AT ALTRAMUZ		
AL ALGARROBAS		
YE YEROS		
LX OTRAS LEGUMINOSAS GRANO		
<b>TOTAL LEGUMINOSAS (LE)</b>	<b>207</b>	<b>1259,68</b>
PT PATATA	1.135	24,40
BT BATATA	360	46,29
CY CHUFA	309	55,70
TX OTROS TUBERCULOS PARA CONSUMO		
<b>TOTAL TUBERCULOS C. H. (TU)</b>	<b>1.804</b>	<b>22,53</b>
CA CAÑA DE AZUCAR		
RM REMOLACHA AZUCARERA		
AD ALGODON		
LN LINO		
GI GIRASOL	374	667,18
SO SOJA		
CZ COLZA		
OX OTRAS OLEAGINOSAS	175	717,45
TA TABACO	4	89,03
TI TOMATE INDUSTRIA	2	89,03
LU LUPULO		
PD PIMIENTO PARA PIMENTON		
CD CONDIMENTOS (PIMENTON,ANIS,AZAFRAN,ETC)	88	63,72
AA AROMATICAS (LAVANDA,LAVANDIN,ETC)	151	194,88
IX OTROS CULTIVOS INDUSTRIALES		
CC CACAHUETE	3	59,27
<b>TOTAL INDUSTRIALES (IN)</b>	<b>796</b>	<b>42,34</b>
MF MAIZ FORRAJERO	71	197,49
AF ALFALFA	3.436	21,28
VF VEZA (veza+avena) PARA FORRAJE	262	968,43
FV OTROS FORRAJES (CEREAL INV,SORGO,TREB)	1.407	199,49
PP PRADERAS POLIFITAS	378	1222,51
NF NABO FORRAJERO		
RF REMOLACHA FORRAJERA		
CS COLES Y BERZAS FORRAJERAS		
RX OTRAS PLANTAS DE ESCARDA FORRAJERA		
<b>TOTAL FORRAJERAS (FO)</b>	<b>5.554</b>	<b>25,41</b>
AZ ACELGA	58	50,94
CM COL REPOLLO	78	58,62
CI COL BROCOLI	83	40,52
EP ESPARRAGO		
EI ESPINACA	7	59,44
AP APIO	2	89,03
LC LECHUGA	51	34,39
LO LOMBARDA		
EL ESCAROLA		
TO TOMATE	260	47,89
SA SANDIA	2.037	61,85
MO MELON	987	46,75
CW CALABAZA	1.075	19,72
CB CALABACIN	221	49,85
PI PEPINO	7	45,71
BE BERENJENA	88	50,23
PQ PIMIENTO	465	31,16
PU PUERRO	111	89,03
AC ALCACHOFA	2.541	18,50
CK COLIFLOR	62	54,47
AJ AJO	27	80,17
CL CEBOLLA	528	32,89
RW REMOLACHA MESA	1	89,03
CT ZANAHORIA	5	89,03
MD MAIZ DULCE	10	48,09
JV JUDIAS VERDES	59	46,51
GE GRELO		
GV GUI SANTES VERDES		
HV HABAS VERDES	19	48,41
FN FRESA-FRESON		
VH HUERTO VACIO	7.815	15,84
HP CHAMPIÑON		
HX OTRAS HORTALIZAS	232	53,30
<b>TOTAL HORTALIZAS (HO)</b>	<b>16.830</b>	<b>14,49</b>
FO FLORES Y ORNAMENTALES	52	52,50
<b>TOTAL FLORES Y ORNAMENTALES (FL)</b>	<b>52</b>	<b>52,50</b>
<b>TOTAL CULTIVOS HERBÁCEOS (A)</b>	<b>75.993</b>	
BA BARBECHO	47.703	16,30
BR BARBECHO REGADIO	6.882	17,82
<b>TOTAL OTRAS TIERRAS DE LABOR (B)</b>	<b>54.585</b>	<b>12,18</b>
<b>TOTAL TIERRAS DE LABOR (C=A+B)</b>	<b>130.578</b>	

CULTIVO	Superf. (ha)	C. Var. (%)
NR NARANJO	73.775	5,27
MR MANDARINO	77.541	5,63
LI LIMONERO	9.678	13,96
PA POMELO	488	35,62
NG NARANJO AMARGO	4	58,89
AX OTROS CITRICOS	608	16,86
<b>TOTAL FRUTALES CITRICOS (CI)</b>	<b>162.093</b>	<b>4,38</b>
MN MANZANO	810	49,02
MX MANZANO NO COMERCIAL	77	165,06
PE PERAL	338	88,15
MB MEMBRILLERO	96	69,28
NI NISPERO	1.176	41,52
AB ALBARICOQUERO	4.510	91,49
CE CEREZO Y GUINDO	2.834	169,88
ME MELOCOTONERO Y NECTARINAS	5.492	21,27
CR CIRUELO	1.671	99,66
HI HIGUERA	583	26,27
CH CHIRIMOYO		
AU AGUACATE	366	27,69
CQ CAQUI	14.659	9,47
PL PLATANERA		
KW KIWI	287	60,88
CU CHUMBERA	192	717,45
MG MANGO		
GR GRANADO	4.264	17,57
PY PAPAYA		
PÑ PIÑA		
AM ALMENDRO	90.958	52,87
AQ ALMENDRO ABANDONADO	16.996	49,73
AY ALMENDRO NO COMERCIAL	1.793	447,79
NU NOGAL FRUTO	1.041	105,17
AE AVELLANO	1.501	1535,53
CJ CASTAÑO FRUTO		
PX PISTACHO	84	7817,81
FB FRAMBUESO		
FX OTROS FRUTALES	97	41,49
<b>TOTAL FRUTALES NO CITRICOS (FR)</b>	<b>149.823</b>	<b>18,98</b>
VM UVA DE MESA		
V1 UVA DE MESA BLANCA SIN SEMILLA	186	288,5
V2 UVA DE MESA BLANCA CON SEMILLA	5.380	126,4
V3 UVA DE MESA ROJA SIN SEMILLA	115	717,5
V4 UVA DE MESA ROJA CON SEMILLA	485	485,9
VT UVA DE TRANSFORMACION	62.676	41,17
<b>TOTAL VIÑEDO (VI)</b>	<b>68.842</b>	<b>39,65</b>
OM ACEITUNA DE MESA	30	48,26
OD ACEITUNA DOBLE APTITUD	29	78,4
OT ACEITUNA DE ALMAZARA	94.457	32,78
<b>TOTAL OLIVAR (OL)</b>	<b>94.516</b>	<b>33,17</b>
AO ALGARROBO	16.937	29,97
AX OTROS CULTIVOS LEÑOSOS	10	1326,97
<b>TOTAL OTROS CULTIVOS LEÑOSOS (OC)</b>	<b>16.947</b>	<b>29,88</b>
VV VIVEROS	9.364	30,55
<b>TOTAL VIVEROS (VV)</b>	<b>9.364</b>	<b>30,55</b>
<b>TOTAL CULTIVOS LEÑOSOS (D)</b>	<b>501.586</b>	
IN SUPERFICIE EN INVERNADERO	1.046	32,86
<b>TOTAL OTRAS SUPERFICIES (I)</b>	<b>1.046</b>	<b>32,86</b>
HU HUERTOS FAMILIARES	9.632	20,51
<b>TOTAL OTRAS SUPERFICIES (H)</b>	<b>9.632</b>	<b>20,51</b>
<b>TOTAL TIERRAS DE CULTIVO (C+D+H+I)</b>	<b>642.843</b>	
PW PRADOS NATURALES (en regadio)		
PR PRADOS NATURALES (en secano)		
PH PASTIZAL ALTA MONTAÑA	32	
PS PASTIZALES	35.574	
PM PASTIZAL MATORRAL	35.360	
CP CHOPO	2.492	
CO CONIFERAS	460.426	
FL FRONDOSAS CRECIMIENTO LENTO	49.443	
FR FRONDOSAS CRECIMIENTO RAPIDO	1.621	
CF CONIFERAS Y FRONDOSAS	111.364	
ML MATORRAL	502.324	
ER ERIAL	25.085	
ES ESPARTIZAL	1.111	
BL BALDIO	136.625	
IM IMPRODUCTIVO	55.690	
NA NO AGRICOLA	234.194	
AG AGUAS INTERIORES	31.264	
AS MAR		
<b>TOTAL OTRAS SUPERFICIES</b>	<b>1.682.606</b>	
<b>TOTAL SUPERFICIE GEOGRÁFICA</b>	<b>2.325.449</b>	

Nota: Los cultivos en invernadero se incluyen en la "superficie en invernadero"

3.1.15. REGIÓN DE MURCIA Distribución General de la Tierra (ha.)

CULTIVO	Superf. (ha)	C. Var. (%)
TD TRIGO DURO	110	70,06
TB TRIGO BLANDO Y SEMIDURO	6.485	25,93
C2 CEBADA DE 2 CARRERAS	23.545	12,56
C6 CEBADA DE 6 CARRERAS	16.582	16,54
AV AVENA	14.838	10,50
CN CENTENO	20	204,00
TT TRITICALE		
MC MEZCLA DE CEREALES DE INVIERNO		
AR ARROZ	492	97,05
MA MAIZ	122	85,38
SR SORGO		
CX OTROS CEREALES GRANO		
<b>TOTA CEREALES GRANO (CE)</b>	<b>62.194</b>	<b>7,97</b>
JIS JUDIAS SECAS		
HS HABAS SECAS		
LE LENTEJAS		
GA GARBANZOS		
GS GUI SANTES SECOS		
VE VEZA		
AT ALTRAMUZ		
AL ALGARROBAS		
YE YEROS		
LX OTRAS LEGUMINOSAS GRANO		
<b>TOTAL LEGUMINOSAS (LE)</b>		
PT PATATA	1.152	50,69
BT BATATA	8	103,01
CY CHUFA		
TX OTROS TUBERCULOS PARA CONSUMO		
<b>TOTAL TUBERCULOS C. H. (TU)</b>	<b>1.160</b>	<b>49,85</b>
CA CAÑA DE AZUCAR		
RM REMOLACHA AZUCARERA		
AD ALGODON		
LN LINO		
GI GIRASOL		
SO SOJA		
CZ COLZA		
OX OTRAS OLEAGINOSAS		
TA TABACO		
TI TOMATE INDUSTRIA	31	103,01
LU LUPULO		
PD PIMIENTO PARA PIMENTON	365	64,45
CD CONDIMENTOS (PIMENTON,ANIS,AZAFRAN,ETC)	137	47,50
AA AROMATICAS (LAVANDA,LAVANDIN,ETC)	828	106,18
IX OTROS CULTIVOS INDUSTRIALES	3	103,01
CC CACAHUETE		
<b>TOTAL INDUSTRIALES (IN)</b>	<b>1.364</b>	<b>14,72</b>
MF MAIZ FORRAJERO	229	51,02
AF ALFALFA	591	36,93
VF VEZA (veza+avena) PARA FORRAJE		
FV OTROS FORRAJES (CEREAL INV,SORGO,TREB)	174	103,01
PP PRADERAS POLIFITAS		
NF NABO FORRAJERO		
RF REMOLACHA FORRAJERA		
CS COLES Y BERZAS FORRAJERAS		
RX OTRAS PLANTAS DE ESCARDA FORRAJERA		
<b>TOTAL FORRAJERAS (FO)</b>	<b>994</b>	<b>29,40</b>
AZ ACELGA	4	103,01
CM COL REPOLLO	51	89,56
CI COL BROCOLI	518	27,01
EP ESPARRAGO		
EI ESPINACA		
AP APIO	86	204,00
LC LECHUGA	605	56,78
LO LOMBARDA		
EL ESCAROLA		
TO TOMATE	40	57,26
SA SANDIA	2.689	25,46
MO MELON	14.157	17,49
CW CALABAZA	252	82,54
CB CALABACIN	453	168,79
PI PEPINO	8	103,01
BE BERENJENA	25	75,87
PQ PIMIENTO	496	35,19
PU PUERRO	151	45,58
AC ALCACHOFA	4.213	24,26
CK COLIFLOR	29	103,01
AJ AJO	263	99,87
CL CEBOLLA	125	78,73
RW REMOLACHA MESA		
CT ZANAHORIA		
MD MAIZ DULCE	15	44,92
JV JUDIAS VERDES		
GE GRELO		
GV GUI SANTES VERDES		
HV HABAS VERDES	3	103,01
FN FRESA-FRESON		
VH HUERTO VACIO	31.840	13,94
HP CHAMPIÑON	25	103,01
HX OTRAS HORTALIZAS	23	155,81
<b>TOTAL HORTALIZAS (HO)</b>	<b>56.069</b>	<b>11,45</b>
FO FLORES Y ORNAMENTALES	70	50,04
<b>TOTAL FLORES Y ORNAMENTALES (FL)</b>	<b>70</b>	<b>50,04</b>
<b>TOTAL CULTIVOS HERBÁCEOS (A)</b>	<b>121.852</b>	
BA BARBECHO	76.508	6,21
BR BARBECHO REGADIO	19.786	9,88
<b>TOTAL OTRAS TIERRAS DE LABOR (B)</b>	<b>96.294</b>	<b>5,62</b>
<b>TOTAL TIERRAS DE LABOR (C=A+B)</b>	<b>218.146</b>	

CULTIVO	Superf. (ha)	C. Var. (%)
NR NARANJO	11.284	15,93
MR MANDARINO	6.664	21,54
LI LIMONERO	22.608	15,19
PA POMELO	495	38,54
NG NARANJO AMARGO		
AX OTROS CITRICOS	26	204,00
<b>TOTAL FRUTALES CITRICOS (CI)</b>	<b>41.078</b>	<b>14,05</b>
MN MANZANO	10	103,01
MX MANZANO NO COMERCIAL		
PE PERAL	1.111	40,65
MB MEMBRILLERO		
NI NISPERO	1	103,01
AB ALBARICOQUERO	10.243	16,84
CE CEREZO Y GUINDO	236	44,50
ME MELOCOTONERO Y NECTARINAS	18.709	14,92
CR CIRUELO	1.162	32,62
HI HIGUERA	76	28,30
CH CHIRIMOYO		
AU AGUACATE		
CQ CAQUI	51	53,85
PL PLATANERA		
KW KIWI		
CU CHUMBERA	54	27,34
MG MANGO		
GR GRANADO	298	35,72
PY PAPAYA		
PÑ PIÑA		
AM ALMENDRO	102.958	7,61
AQ ALMENDRO ABANDONADO	7.197	17,70
AY ALMENDRO NO COMERCIAL	1.451	51,66
NU NOGAL FRUTO	287	89,40
AE AVELLANO		
CJ CASTAÑO FRUTO		
PX PISTACHO	42	204,00
FB FRAMBUESO		
FX OTROS FRUTALES	0	103,01
<b>TOTAL FRUTALES NO CITRICOS (FR)</b>	<b>143.886</b>	<b>6,74</b>
VM UVA DE MESA		
V1 UVA DE MESA BLANCA SIN SEMILLA	965	38,0
V2 UVA DE MESA BLANCA CON SEMILLA	1.062	36,0
V3 UVA DE MESA ROJA SIN SEMILLA	2.370	33,6
V4 UVA DE MESA ROJA CON SEMILLA	547	32,3
VT UVA DE TRANSFORMACION	25.731	9,55
<b>TOTAL VIÑEDO (VI)</b>	<b>30.675</b>	<b>8,68</b>
OM ACEITUNA DE MESA	10	91,48
OD ACEITUNA DOBLE APTITUD	40	66,6
OT ACEITUNA DE ALMAZARA	29.714	7,13
<b>TOTAL OLIVAR (OL)</b>	<b>29.765</b>	<b>7,22</b>
AO ALGARROBO	1.818	25,36
NO OTROS CULTIVOS LEÑOSOS		
<b>TOTAL OTROS CULTIVOS LEÑOSOS (OC)</b>	<b>1.818</b>	<b>25,36</b>
VV VIVEROS	1.463	25,94
<b>TOTAL VIVEROS (VV)</b>	<b>1.463</b>	<b>25,94</b>
<b>TOTAL CULTIVOS LEÑOSOS (D)</b>	<b>248.686</b>	
IN SUPERFICIE EN INVERNADERO	6.230	14,47
<b>TOTAL OTRAS SUPERFICIES (I)</b>	<b>6.230</b>	<b>14,47</b>
HU HUERTOS FAMILIARES	4.510	20,44
<b>TOTAL OTRAS SUPERFICIES (H)</b>	<b>4.510</b>	<b>20,44</b>
<b>TOTAL TIERRAS DE CULTIVO (C+D+H+I)</b>	<b>477.571</b>	
PW PRADOS NATURALES (en regadio)		
PR PRADOS NATURALES (en secano)		
PH PASTIZAL ALTA MONTAÑA		
PS PASTIZALES	4.135	
PM PASTIZAL MATORRAL	2.337	
CP CHOPO	18	
CO CONIFERAS	185.688	
FL FRONDOSAS CRECIMIENTO LENTO	3.975	
FR FRONDOSAS CRECIMIENTO RAPIDO	74	
CF CONIFERAS Y FRONDOSAS	10.782	
ML MATORRAL	217.286	
ER ERIAL	27.418	
ES ESPARTIZAL	29.726	
BL BALDIO	61.954	
IM IMPRODUCTIVO	16.615	
NA NO AGRICOLA	83.532	
AG AGUAS INTERIORES	10.281	
AS MAR		
<b>TOTAL OTRAS SUPERFICIES</b>	<b>653.820</b>	
<b>TOTAL SUPERFICIE GEOGRÁFICA</b>	<b>1.131.391</b>	

Nota: Los cultivos en invernadero se incluyen en la "superficie en invernadero"

3.1.16. EXTREMADURA Distribución General de la Tierra (ha.)

CULTIVO	Superf. (ha)	C. Var. (%)
TD TRIGO DURO	26.271	17,53
TB TRIGO BLANDO Y SEMIDURO	54.439	11,25
C2 CEBADA DE 2 CARRERAS	37.562	15,14
C6 CEBADA DE 6 CARRERAS	5.562	51,29
AV AVENA	58.349	12,86
CN CENTENO	71	120,95
TT TRITICALE	14.216	22,07
MC MEZCLA DE CEREALES DE INVIERNO	7.504	40,28
AR ARROZ	22.548	5,41
MA MAIZ	68.352	3,70
SR SORGO	240	38,54
CX OTROS CEREALES GRANO		
<b>TOTA CEREALES GRANO (CE)</b>	<b>295.114</b>	<b>3,66</b>
JS JUDIAS SECAS		
HS HABAS SECAS	2.545	28,80
LE LENTEJAS		
GA GARBANZOS	2.843	31,15
GS GUIANTES SECOS	5.565	31,77
VE VEZA	158	28,07
AT ALTRAMUZ		
AL ALGARROBAS		
YE YEROS		
LX OTRAS LEGUMINOSAS GRANO	198	36,81
<b>TOTAL LEGUMINOSAS (LE)</b>	<b>11.308</b>	<b>18,33</b>
PT PATATA	786	20,09
BT BATATA		
CY CHUFA		
TX OTROS TUBERCULOS PARA CONSUMO		
<b>TOTAL TUBERCULOS C. H. (TU)</b>	<b>786</b>	<b>20,44</b>
CA CAÑA DE AZUCAR		
RM REMOLACHA AZUCARERA		
AD ALGODON		
LN LINO		
GI GIRASOL	17.095	15,52
SO SOJA	1.019	15,82
CZ COLZA		
OX OTRAS OLEAGINOSAS		
TA TABACO	7.955	8,22
TI TOMATE INDUSTRIA	20.905	6,92
LU LUPULO		
PD PIMIENTO PARA PIMENTON	695	13,97
CD CONDIMENTOS (PIMENTON,ANIS,AZAFRAN,ETC)		
AA AROMATICAS (LAVANDA,LAVANDIN,ETC)		
IX OTROS CULTIVOS INDUSTRIALES		
CC CACAHUETE	1.265	34,62
<b>TOTAL INDUSTRIALES (IN)</b>	<b>48.934</b>	<b>5,08</b>
MF MAIZ FORRAJERO	148	24,44
AF ALFALFA	2.874	11,73
VF VEZA (veza+avena) PARA FORRAJE	8.536	28,05
FV OTROS FORRAJES (CEREAL INV,SORGO,TREB)	26.602	18,83
PP PRADERAS POLIFITAS	28.747	10,15
NF NABO FORRAJERO		
RF REMOLACHA FORRAJERA		
CS COLES Y BERZAS FORRAJERAS		
RX OTRAS PLANTAS DE ESCARDA FORRAJERA		
<b>TOTAL FORRAJERAS (FO)</b>	<b>66.908</b>	<b>8,16</b>
AZ ACELGA		
CM COL REPOLLO		
CI COL BROCOLI	824	18,68
EP ESPARRAGO	1.019	26,13
EI ESPINACA		
AP APIO		
LC LECHUGA	2	93,71
LO LOMBARDA		
EL ESCAROLA		
TO TOMATE	912	36,96
SA SANDIA	222	32,44
MO MELON	417	29,25
CW CALABAZA	5	27,60
CB CALABACIN	311	74,06
PI PEPINO		
BE BERENJENA		
PQ PIMIENTO	265	16,27
PU PUERRO	249	41,08
AC ALCACHOFA		
CK COLIFLOR		
AJ AJO	245	85,74
CL CEBOLLA	518	40,41
RW REMOLACHA MESA		
CT ZANAHORIA		
MD MAIZ DULCE		
JV JUDIAS VERDES		
GE GRELO		
GV GUIANTES VERDES	2.837	68,84
HV HABAS VERDES		
FN FRESA-FRESON	2	82,78
VH HUERTO VACIO	4	120,95
HP CHAMPIÑON		
HX OTRAS HORTALIZAS		
<b>TOTAL HORTALIZAS (HO)</b>	<b>7.831</b>	<b>18,19</b>
FO FLORES Y ORNAMENTALES		
<b>TOTAL FLORES Y ORNAMENTALES (FL)</b>		
<b>TOTAL CULTIVOS HERBACEOS (A)</b>	<b>430.881</b>	
BA BARBECHO	233.812	6,39
BR BARBECHO REGADIO	4.714	12,98
<b>TOTAL OTRAS TIERRAS DE LABOR (B)</b>	<b>238.527</b>	<b>5,89</b>
<b>TOTAL TIERRAS DE LABOR (C=A+B)</b>	<b>669.408</b>	

CULTIVO	Superf. (ha)	C. Var. (%)
NR NARANJO	7	62,87
MR MANDARINO	14	41,08
LI LIMONERO		
PA POMELO		
NG NARANJO AMARGO		
AX OTROS CITRICOS		
<b>TOTAL FRUTALES CITRICOS (CI)</b>	<b>21</b>	<b>34,69</b>
MN MANZANO	22	41,08
MX MANZANO NO COMERCIAL		
PE PERAL	450	19,15
MB MEMBRILLERO	9	41,08
NI NISPERO		
AB ALBARICOQUERO	152	39,33
CE CEREZO Y GUINDO	9.568	25,63
ME MELOCOTONERO Y NECTARINAS	5.617	8,70
CR CIRUELO	3.320	12,46
HI HIGUERA	12.183	21,42
CH CIRIMOYO		
AU AGUACATE		
CQ CAQUI	209	27,28
PL PLATANERA		
KW KIWI	10	120,95
CU CHUMBERA	25	48,70
MG MANGO		
GR GRANADO	26	120,95
PY PAPAYA		
PÑ PIÑA		
AM ALMENDRO	3.207	17,43
AQ ALMENDRO ABANDONADO	555	38,83
AY ALMENDRO NO COMERCIAL	780	31,19
NU NOGAL FRUTO	1.041	26,52
AE AVELLANO		
CJ CASTAÑO FRUTO	2.315	41,33
PX PISTACHO	67	39,03
FB FRAMBUESO	38	58,94
FX OTROS FRUTALES	27	56,62
<b>TOTAL FRUTALES NO CITRICOS (FR)</b>	<b>39.622</b>	<b>8,61</b>
VM UVA DE MESA		
V1 UVA DE MESA BLANCA SIN SEMILLA		
V2 UVA DE MESA BLANCA CON SEMILLA		
V3 UVA DE MESA ROJA SIN SEMILLA		
V4 UVA DE MESA ROJA CON SEMILLA		
VT UVA DE TRANSFORMACION	80.391	10,55
<b>TOTAL VIÑEDO (VI)</b>	<b>80.391</b>	<b>10,35</b>
OM ACEITUNA DE MESA	20.058	19,24
OD ACEITUNA DOBLE APTITUD	546	40,0
OT ACEITUNA DE ALMAZARA	252.358	6,37
<b>TOTAL OLIVAR (OL)</b>	<b>272.963</b>	<b>6,12</b>
AO ALGARROBO		
NX OTROS CULTIVOS LEÑOSOS		
<b>TOTAL OTROS CULTIVOS LEÑOSOS (OC)</b>		
VV VIVEROS	665	18,04
<b>TOTAL VIVEROS (VV)</b>	<b>665</b>	<b>18,04</b>
<b>TOTAL CULTIVOS LEÑOSOS (D)</b>	<b>393.662</b>	
IN SUPERFICIE EN INVERNADERO	256	23,23
<b>TOTAL OTRAS SUPERFICIES (I)</b>	<b>256</b>	<b>23,23</b>
HU HUERTOS FAMILIARES	4.741	9,49
<b>TOTAL OTRAS SUPERFICIES (H)</b>	<b>4.741</b>	<b>9,49</b>
<b>TOTAL TIERRAS DE CULTIVO (C+D+H+I)</b>	<b>1.068.066</b>	
PW PRADOS NATURALES (en regadio)	679	
PR PRADOS NATURALES (en secano)	4.275	
PH PASTIZAL ALTA MONTAÑA	27.566	
PS PASTIZALES	1.706.985	
PM PASTIZAL MATORRAL	419.856	
CP CHOPO	1.564	
CO CONIFERAS	73.730	
FL FRONDOSAS CRECIMIENTO LENTO	227.172	
FR FRONDOSAS CRECIMIENTO RAPIDO	58.002	
CF CONIFERAS Y FRONDOSAS	28.766	
ML MATORRAL	272.039	
ER ERIAL	6.263	
ES ESPARTIZAL		
BL BALDIO	8.276	
IM IMPRODUCTIVO	25.902	
NA NO AGRICOLA	122.080	
AG AGUAS INTERIORES	112.231	
AS MAR		
<b>TOTAL OTRAS SUPERFICIES</b>	<b>3.095.384</b>	
<b>TOTAL SUPERFICIE GEOGRÁFICA</b>	<b>4.163.450</b>	

Nota: Los cultivos en invernadero se incluyen en la "superficie en invernadero"



## 3.1.17. ANDALUCÍA Distribución General de la Tierra (ha.)

CULTIVO	Superf. (ha)	C. Var. (%)
TD TRIGO DURO	313.377	3,78
TB TRIGO BLANDO Y SEMIDURO	128.662	5,80
C2 CEBADA DE 2 CARRERAS	75.449	7,26
C6 CEBADA DE 6 CARRERAS	50.802	9,85
AV AVENA	64.927	7,11
CN CENTENO	1.678	30,45
TT TRITICALE	24.466	11,58
MC MEZCLA DE CEREALES DE INVIERNO	16.550	17,82
AR ARROZ	42.021	3,83
MA MAIZ	31.346	4,14
SR SORGO	3.623	38,22
CX OTROS CEREALES GRANO	2.751	15,29
<b>TOTA CEREALES GRANO (CE)</b>	<b>755.652</b>	<b>2,27</b>
JIS JUDIAS SECAS	20	72,34
HS HABAS SECAS	31.469	10,09
LE LENTEJAS		
GA GARBANZOS	12.039	14,71
GS GUISANTES SECOS	8.473	26,95
VE VEZA	1.960	23,79
AT ALTRAMUZ	124	36,60
AL ALGARROBAS		
YE YEROS	879	49,80
LX OTRAS LEGUMINOSAS GRANO		
<b>TOTAL LEGUMINOSAS (LE)</b>	<b>54.964</b>	<b>7,81</b>
PT PATATA	6.126	12,18
BT BATATA	992	19,31
CY CHUFA		
TX OTROS TUBERCULOS PARA CONSUMO	102	37,73
<b>TOTAL TUBERCULOS C. H. (TU)</b>	<b>7.220</b>	<b>10,51</b>
CA CAÑA DE AZUCAR		
RM REMOLACHA AZUCARERA	6.362	7,26
AD ALGODON	66.127	3,17
LN LINO		
GI GIRASOL	296.848	4,19
SO SOJA	120	37,73
CZ COLZA	2.519	26,57
OX OTRAS OLEAGINOSAS	1.922	29,19
TA TABACO	292	17,77
TI TOMATE INDUSTRIA	8.777	10,45
LU LUPULO		
PD PIMIENTO PARA PIMENTON		
CD CONDIMENTOS (PIMENTON,ANIS,AZAFRAN,ETC)	3.876	27,01
AA AROMATICAS (LAVANDA,LAVANDIN,ETC)	4.377	22,27
IX OTROS CULTIVOS INDUSTRIALES	131	18,92
CC CACAHUETE	25	37,73
<b>TOTAL INDUSTRIALES (IN)</b>	<b>391.375</b>	<b>2,55</b>
MF MAIZ FORRAJERO	364	19,60
AF ALFALFA	14.137	6,44
VF VEZA (veza+avena) PARA FORRAJE	3.557	26,27
FV OTROS FORRAJES (CEREAL INV,SORGO,TREB)	48.168	11,30
PP PRADERAS POLIFITAS	1.404	24,66
NF NABO FORRAJERO		
RF REMOLACHA FORRAJERA		
CS COLES Y BERZAS FORRAJERAS	621	113,46
RX OTRAS PLANTAS DE ESCARDA FORRAJERA	31	72,34
<b>TOTAL FORRAJERAS (FO)</b>	<b>68.282</b>	<b>7,04</b>
AZ ACELGA	28	37,73
CM COL REPOLLO	72	31,46
CI COL BROCOLI	1.941	24,57
EP ESPARRAGO	4.074	8,81
EI ESPINACA		
AP APIO	15	110,51
LC LECHUGA	415	25,50
LO LOMBARDA		
EL ESCAROLA		
TO TOMATE	1.590	23,38
SA SANDIA	3.557	12,09
MO MELON	1.642	13,97
CW CALABAZA	345	16,39
CB CALABACIN	682	14,07
PI PEPINO	34	43,09
BE BERENJENA	26	51,78
PQ PIMIENTO	472	26,98
PU PUERRO	223	23,85
AC ALCACHOFA	1.400	14,60
CK COLIFLOR	1.257	35,98
AJ AJO	5.607	14,42
CL CEBOLLA	3.047	22,52
RW REMOLACHA MESA	610	30,81
CT ZANAHORIA	2.229	58,63
MD MAIZ DULCE	722	25,44
JV JUDIAS VERDES	858	20,80
GE GRELO		
GV GUISANTES VERDES	15	23,61
HV HABAS VERDES	109	62,31
FN FRESA-FRESON	2.566	18,84
VH HUERTO VACIO	6.704	13,96
HP CHAMPIÑON		
HX OTRAS HORTALIZAS	276	18,60
<b>TOTAL HORTALIZAS (HO)</b>	<b>40.518</b>	<b>5,73</b>
FO FLORES Y ORNAMENTALES	150	15,10
<b>TOTAL FLORES Y ORNAMENTALES (FL)</b>	<b>150</b>	<b>15,10</b>
<b>TOTAL CULTIVOS HERBÁCEOS (A)</b>	<b>1.318.161</b>	
BA BARBECHO	247.861	3,94
BR BARBECHO REGADIO	13.746	7,65
<b>TOTAL OTRAS TIERRAS DE LABOR (B)</b>	<b>261.607</b>	<b>3,56</b>
<b>TOTAL TIERRAS DE LABOR (C=A+B)</b>	<b>1.579.768</b>	

CULTIVO	Superf. (ha)	C. Var. (%)
NR NARANJO	60.471	4,14
MR MANDARINO	16.537	10,97
LI LIMONERO	5.087	11,95
PA POMELO	437	17,16
NG NARANJO AMARGO	228	20,20
AX OTROS CITRICOS	12	37,73
<b>TOTAL FRUTALES CITRICOS (CI)</b>	<b>82.772</b>	<b>4,17</b>
MN MANZANO	393	38,79
MX MANZANO NO COMERCIAL	13	70,11
PE PERAL	166	19,39
MB MEMBRILLERO	887	32,46
NI NISPERO	518	23,74
AB ALBARICOQUERO	204	22,80
CE CEREZO Y GUINDO	1.839	31,58
ME MELOCOTONERO Y NECTARINAS	6.796	9,08
CR CIRUELO	2.486	16,54
HI HIGUERA	2.203	22,40
CH CHIRIMOYO	2.374	15,24
AU AGUACATE	13.392	8,07
CQ CAQUI	1.498	15,96
PL PLATANERA		
KW KIWI		
CU CHUMBERA	36	50,68
MG MANGO	3.204	19,45
GR GRANADO	261	17,84
PY PAPAYA		
PÑ PIÑA		
AM ALMENDRO	152.621	5,79
AQ ALMENDRO ABANDONADO	19.413	12,26
AY ALMENDRO NO COMERCIAL	7.938	23,69
NU NOGAL FRUTO	1.461	23,03
AE AVELLANO		
CJ CASTAÑO FRUTO	4.493	37,23
PX PISTACHO	935	24,68
FB FRAMBUESO	1.360	22,11
FX OTROS FRUTALES	1.534	20,29
<b>TOTAL FRUTALES NO CITRICOS (FR)</b>	<b>226.026</b>	<b>4,07</b>
VM UVA DE MESA		
V1 UVA DE MESA BLANCA SIN SEMILLA	4	29,4
V2 UVA DE MESA BLANCA CON SEMILLA	404	22,6
V3 UVA DE MESA ROJA SIN SEMILLA	404	72,3
V4 UVA DE MESA ROJA CON SEMILLA	1.102	23,5
VT UVA DE TRANSFORMACION	24.952	10,59
<b>TOTAL VIÑEDO (VI)</b>	<b>26.865</b>	<b>9,46</b>
OM ACEITUNA DE MESA	54.884	9,21
OD ACEITUNA DOBLE APTITUD	70.141	10,0
OT ACEITUNA DE ALMAZARA	1.442.349	1,88
<b>TOTAL OLIVAR (OL)</b>	<b>1.567.375</b>	<b>1,78</b>
AO ALGARROBO	3.262	32,23
AX OTROS CULTIVOS LEÑOSOS	585	92,37
<b>TOTAL OTROS CULTIVOS LEÑOSOS (OC)</b>	<b>3.847</b>	<b>30,89</b>
VV VIVEROS	2.484	14,46
<b>TOTAL VIVEROS (VV)</b>	<b>2.484</b>	<b>14,46</b>
<b>TOTAL CULTIVOS LEÑOSOS (D)</b>	<b>1.909.369</b>	
IN SUPERFICIE EN INVERNADERO	48.428	4,14
<b>TOTAL OTRAS SUPERFICIES (I)</b>	<b>48.428</b>	<b>4,14</b>
HU HUERTOS FAMILIARES	12.803	6,00
<b>TOTAL OTRAS SUPERFICIES (H)</b>	<b>12.803</b>	<b>6,00</b>
<b>TOTAL TIERRAS DE CULTIVO (C+D+H+I)</b>	<b>3.550.368</b>	
PW PRADOS NATURALES (en regadio)	208	
PR PRADOS NATURALES (en secano)	502	
PH PASTIZAL ALTA MONTAÑA	23.902	
PS PASTIZALES	899.031	
PM PASTIZAL MATORRAL	544.772	
CP CHOPO	6.833	
CO CONIFERAS	666.353	
FL FRONDOSAS CRECIMIENTO LENTO	432.946	
FR FRONDOSAS CRECIMIENTO RAPIDO	134.395	
CF CONIFERAS Y FRONDOSAS	96.669	
ML MATORRAL	1.241.622	
ER ERIAL	115.222	
ES ESPARTIZAL	140.210	
BL BALDIO	104.950	
IM IMPRODUCTIVO	242.359	
NA NO AGRICOLA	405.172	
AG AGUAS INTERIORES	154.183	
AS MAR		
<b>TOTAL OTRAS SUPERFICIES</b>	<b>5.209.329</b>	
<b>TOTAL SUPERFICIE GEOGRÁFICA</b>	<b>8.759.697</b>	

Nota: Los cultivos en invernadero se incluyen en la "superficie en invernadero"

3.1.18 CANARIAS Distribución General de la Tierra (ha.)

CULTIVO	Superf. (ha)	C. Var. (%)
TD TRIGO DURO	4	91,35
TB TRIGO BLANDO Y SEMIDURO	135	72,90
C2 CEBADA DE 2 CARRERAS	16	68,71
C6 CEBADA DE 6 CARRERAS		
AV AVENA	242	71,56
CN CENTENO	20	79,21
TT TRITICALE		
MC MEZCLA DE CEREALES DE INVIERNO		
AR ARROZ		
MA MAIZ	69	57,19
SR SORGO		
CX OTROS CEREALES GRANO		
<b>TOTA CEREALES GRANO (CE)</b>	<b>486</b>	<b>56,88</b>
JS JUDIAS SECAS	8	65,22
HS HABAS SECAS	9	120,74
LE LENTEJAS	24	85,36
GA GARBANZOS	36	64,95
GS GUI SANTES SECOS	16	71,88
VE VEZA		
AT ALTRAMUZ	26	81,51
AL ALGARROBAS		
YE YEROS		
LX OTRAS LEGUMINOSAS GRANO	54	49,40
<b>TOTAL LEGUMINOSAS (LE)</b>	<b>173</b>	<b>48,80</b>
PT PATATA	2.989	25,26
BT BATATA	264	57,66
CY CHUFA		
TX OTROS TUBERCULOS PARA CONSUMO	18	15,30
<b>TOTAL TUBERCULOS C. H. (TU)</b>	<b>3.271</b>	<b>23,48</b>
CA CAÑA DE AZUCAR		
RM REMOLACHA AZUCARERA		
AD ALGODON		
LN LINO		
GI GIRASOL		
SO SOJA		
CZ COLZA		
OX OTRAS OLEAGINOSAS		
TA TABACO		
TI TOMATE INDUSTRIA		
LU LUPULO		
PD PIMIENTO PARA PIMENTON		
CD CONDIMENTOS (PIMENTON,ANIS,AZAFRAN,ETC)		
AA AROMATICAS (LAVANDA,LAVANDIN,ETC)	9	120,74
IX OTROS CULTIVOS INDUSTRIALES		
CC CACAHUETE		
<b>TOTAL INDUSTRIALES (IN)</b>	<b>9</b>	<b>26,74</b>
MF MAIZ FORRAJERO	2	120,74
AF ALFALFA		
VF VEZA (veza+avena) PARA FORRAJE		
FV OTROS FORRAJES (CEREAL INV,SORGO,TREB)	336	82,28
PP PRADERAS POLIFITAS		
NF NABO FORRAJERO		
RF REMOLACHA FORRAJERA		
CS COLES Y BERZAS FORRAJERAS		
RX OTRAS PLANTAS DE ESCARDA FORRAJERA		
<b>TOTAL FORRAJERAS (FO)</b>	<b>338</b>	<b>81,30</b>
AZ ACELGA	2	120,74
CM COL REPOLLO	30	142,99
CI COL BROCOLI		
EP ESPARRAGO		
EI ESPINACA		
AP APIO		
LC LECHUGA	31	122,37
LO LOMBARDA		
EL ESCAROLA		
TO TOMATE	101	79,88
SA SANDIA	119	96,00
MO MELON		
CW CALABAZA	187	61,22
CB CALABACIN	59	67,64
PI PEPINO		
BE BERENJENA		
PQ PIMIENTO	20	177,43
PU PUERRO	18	68,69
AC ALCACHOFA		
CK COLIFLOR	11	120,74
AJ AJO	9	107,06
CL CEBOLLA	314	44,47
RW REMOLACHA MESA	7	120,74
CT ZANAHORIA	7	88,99
MD MAIZ DULCE	443	37,46
JV JUDIAS VERDES	36	57,84
GE GRELO		
GV GUI SANTES VERDES	2	120,74
HV HABAS VERDES	8	2601,84
FN FRESA-FRESON	23	120,74
VH HUERTO VACIO	651	45,55
HP CHAMPIÑON		
HX OTRAS HORTALIZAS	0	120,74
<b>TOTAL HORTALIZAS (HO)</b>	<b>2.080</b>	<b>31,73</b>
FO FLORES Y ORNAMENTALES	55	1175,02
<b>TOTAL FLORES Y ORNAMENTALES (FL)</b>	<b>55</b>	<b>1175,02</b>
<b>TOTAL CULTIVOS HERBÁCEOS (A)</b>	<b>6.411</b>	
BA BARBECHO	6.455	18,77
BR BARBECHO REGADIO	775	23,14
<b>TOTAL OTRAS TIERRAS DE LABOR (B)</b>	<b>7.230</b>	<b>12,83</b>
<b>TOTAL TIERRAS DE LABOR (C=A+B)</b>	<b>13.641</b>	

CULTIVO	Superf. (ha)	C. Var. (%)
NR NARANJO	966	25,48
MR MANDARINO		
LI LIMONERO	151	120,65
PA POMELO		
NG NARANJO AMARGO	7	120,74
AX OTROS CITRICOS	18	120,74
<b>TOTAL FRUTALES CITRICOS (CI)</b>	<b>1.142</b>	<b>29,48</b>
MN MANZANO	119	70,85
MX MANZANO NO COMERCIAL		
PE PERAL	69	84,59
MB MEMBRILLERO		
NI NISPERO	48	57,91
AB ALBARICOQUERO	18	67,85
CE CEREZO Y GUINDO	11	108,51
ME MELOCOTONERO Y NECTARINAS	59	54,02
CR CIRUELO	101	48,35
HI HIGUERA	182	28,96
CH CHIRIMOYO		
AU AGUACATE	1.135	50,64
CQ CAQUI		
PL PLATANERA	7.029	15,52
KW KIWI	16	120,74
CU CHUMBERA	113	74,63
MG MANGO	257	24,37
GR GRANADO	1	120,74
PY PAPAYA	19	60,30
PÑ PIÑA		
AM ALMENDRO	496	40,05
AQ ALMENDRO ABANDONADO	92	92,96
AY ALMENDRO NO COMERCIAL		
NU NOGAL FRUTO	13	112,74
AE AVELLANO		
CJ CASTAÑO FRUTO	276	111,17
PX PISTACHO		
FB FRAMBUESO		
FX OTROS FRUTALES	28	110,32
<b>TOTAL FRUTALES NO CITRICOS (FR)</b>	<b>10.081</b>	<b>13,71</b>
VM UVA DE MESA		
V1 UVA DE MESA BLANCA SIN SEMILLA		
V2 UVA DE MESA BLANCA CON SEMILLA	12	111,7
V3 UVA DE MESA ROJA SIN SEMILLA		
V4 UVA DE MESA ROJA CON SEMILLA		
VT UVA DE TRANSFORMACION	8.393	12,41
<b>TOTAL VIÑEDO (VI)</b>	<b>8.405</b>	<b>12,24</b>
OM ACEITUNA DE MESA	24	106,31
OD ACEITUNA DOBLE APTITUD	88	74,8
OT ACEITUNA DE ALMAZARA	10	120,74
<b>TOTAL OLIVAR (OL)</b>	<b>122</b>	<b>73,47</b>
AO ALGARROBO		
NO OTROS CULTIVOS LEÑOSOS		
<b>TOTAL OTROS CULTIVOS LEÑOSOS (OC)</b>		
VV VIVEROS	218	4928,13
<b>TOTAL VIVEROS (VV)</b>	<b>218</b>	<b>4928,13</b>
<b>TOTAL CULTIVOS LEÑOSOS (D)</b>	<b>19.968</b>	
IN SUPERFICIE EN INVERNADERO	6.692	26,68
<b>TOTAL OTRAS SUPERFICIES (I)</b>	<b>6.692</b>	<b>26,68</b>
HU HUERTOS FAMILIARES	2.260	15,00
<b>TOTAL OTRAS SUPERFICIES (H)</b>	<b>2.260</b>	<b>15,00</b>
<b>TOTAL TIERRAS DE CULTIVO (C+D+H+I)</b>	<b>42.561</b>	
PW PRADOS NATURALES (en regadio)		
PR PRADOS NATURALES (en secano)	95	
PH PASTIZAL ALTA MONTAÑA		
PS PASTIZALES	66.743	
PM PASTIZAL MATORRAL	64.641	
CP CHOPO	11	
CO CONIFERAS	80.916	
FL FRONDOSAS CRECIMIENTO LENTO	14.358	
FR FRONDOSAS CRECIMIENTO RAPIDO	9.760	
CF CONIFERAS Y FRONDOSAS	16.316	
ML MATORRAL	140.363	
ER ERIAL	80.798	
ES ESPARTIZAL		
BL BALDIO	65.570	
IM IMPRODUCTIVO	113.610	
NA NO AGRICOLA	47.576	
AG AGUAS INTERIORES	1.376	
AS MAR		
<b>TOTAL OTRAS SUPERFICIES</b>	<b>702.134</b>	
<b>TOTAL SUPERFICIE GEOGRÁFICA</b>	<b>744.695</b>	

Nota: Los cultivos en invernadero se incluyen en la "superficie en invernadero"

### **3.2.- Distribución general de grupos de cultivos y cubiertas del suelo por Comunidades Autónomas y Provincias.**

Los cuadros presentados a continuación muestran la clasificación de la superficie geográfica de cada Provincia y Comunidad Autónoma, por grandes grupos de cultivos y aprovechamientos.

El cuadro general 3.2.1 resume toda la información sobre la distribución de la tierra: tierras de cultivo, prados y pastizales permanentes y otras tierras (que se ha desglosado en superficie forestal arbolada más otras superficies).

A continuación se presenta un cuadro para cada categoría de las enunciadas, que ofrece información desagregada por grandes grupos de cultivos y aprovechamientos.

Para las tierras de cultivo se recogen los resultados correspondientes a los grandes grupos (cultivos herbáceos, leñosos, etc.) y los diferentes grupos de cultivos (cereales, leguminosas, etc.), aportándose también información diferenciada por sistema de cultivo: secano y regadío.

Las superficies geográficas provinciales de referencia, son las que publica *Instituto Nacional de Estadística* del año 2015.

### 3.2.1 GRANDES GRUPOS DE USOS Y APROVECHAMIENTOS DEL SUELO. Distribución general de la tierra por provincias (ha)

Provincias y CC.AA	Tierras de Cultivo	Prados y Pastizales Permanentes	Superficie Forestal Arbolada (1)	Otras Superficies	Total Superficie Geográfica
A CORUÑA	135.918	96.045	458.153	104.922	795.038
LUGO	133.146	181.148	601.186	70.175	985.655
OURENSE	50.969	110.028	493.188	73.126	727.312
PONTEVEDRA	51.967	57.139	268.721	71.638	449.464
<b>GALICIA</b>	<b>372.000</b>	<b>444.360</b>	<b>1.821.248</b>	<b>319.861</b>	<b>2.957.469</b>
<b>P.DE ASTURIAS</b>	<b>25.173</b>	<b>404.997</b>	<b>556.313</b>	<b>73.763</b>	<b>1.060.246</b>
<b>CANTABRIA</b>	<b>7.873</b>	<b>243.135</b>	<b>232.367</b>	<b>49.280</b>	<b>532.654</b>
ALAVA	73.770	38.932	153.188	37.861	303.752
GUIPUZCOA	6.502	52.234	143.890	18.620	221.246
VIZCAYA	1.987	47.950	129.068	19.030	198.036
<b>PAIS VASCO</b>	<b>82.259</b>	<b>139.116</b>	<b>426.147</b>	<b>75.511</b>	<b>723.033</b>
<b>NAVARRA</b>	<b>328.862</b>	<b>101.990</b>	<b>524.877</b>	<b>83.307</b>	<b>1.039.036</b>
<b>LA RIOJA</b>	<b>158.676</b>	<b>63.526</b>	<b>230.833</b>	<b>51.490</b>	<b>504.525</b>
HUESCA	527.274	149.690	777.684	108.967	1.563.615
TERUEL	454.218	113.814	668.481	244.445	1.480.957
ZARAGOZA	806.285	58.656	639.349	223.163	1.727.453
<b>ARAGON</b>	<b>1.787.776</b>	<b>322.160</b>	<b>2.085.514</b>	<b>576.575</b>	<b>4.772.025</b>
BARCELONA	145.149	19.037	487.541	121.090	772.817
GIRONA	93.327	46.100	390.609	60.952	590.988
LLEIDA	361.009	120.415	611.353	122.186	1.214.962
TARRAGONA	220.648	9.474	313.828	86.335	630.286
<b>CATALUÑA</b>	<b>820.134</b>	<b>195.025</b>	<b>1.803.330</b>	<b>390.563</b>	<b>3.209.053</b>
<b>BALEARES</b>	<b>169.165</b>	<b>18.254</b>	<b>160.493</b>	<b>151.254</b>	<b>499.166</b>
AVILA	187.418	330.087	223.729	63.758	804.992
BURGOS	613.914	222.889	505.774	86.526	1.429.103
LEON	329.943	224.638	809.083	194.517	1.558.181
PALENCIA	479.212	56.437	197.710	71.892	805.251
SALAMANCA	284.772	659.500	168.242	122.481	1.234.995
SEGOVIA	270.238	119.315	235.645	67.078	692.275
SORIA	376.107	22.919	419.955	211.735	1.030.717
VALLADOLID	590.629	15.646	132.789	71.986	811.049
ZAMORA	413.163	221.791	280.625	140.547	1.056.126
<b>CASTILLA Y LEON</b>	<b>3.545.395</b>	<b>1.873.222</b>	<b>2.973.553</b>	<b>1.030.520</b>	<b>9.422.689</b>
<b>MADRID</b>	<b>206.091</b>	<b>117.184</b>	<b>256.238</b>	<b>223.255</b>	<b>802.769</b>
ALBACETE	745.897	26.401	599.192	121.094	1.492.584
CIUDAD REAL	963.983	249.210	547.330	220.800	1.981.323
CUENCA	784.099	41.473	793.084	95.457	1.714.113
GUADALAJARA	360.325	49.975	697.768	113.141	1.221.209
TOLEDO	845.538	149.206	356.722	185.503	1.536.969
<b>CASTILLA LA MANCHA</b>	<b>3.699.842</b>	<b>516.266</b>	<b>2.994.096</b>	<b>735.995</b>	<b>7.946.198</b>
ALICANTE	162.764	5.809	215.181	197.899	581.653
CASTELLON	141.411	53.210	377.330	91.236	663.187
VALENCIA	338.668	11.948	535.159	194.834	1.080.609
<b>C. VALENCIANA</b>	<b>642.843</b>	<b>70.967</b>	<b>1.127.670</b>	<b>483.969</b>	<b>2.325.449</b>
<b>MURCIA</b>	<b>477.571</b>	<b>6.473</b>	<b>417.822</b>	<b>229.525</b>	<b>1.131.391</b>
BADAJOZ	829.672	925.031	260.583	161.342	2.176.628
CACERES	238.394	1.234.330	400.689	113.409	1.986.822
<b>EXTREMADURA</b>	<b>1.068.066</b>	<b>2.159.360</b>	<b>661.273</b>	<b>274.751</b>	<b>4.163.450</b>
ALMERIA	183.861	101.389	373.847	218.318	877.415
CADIZ	276.085	166.201	194.671	106.631	743.588
CORDOBA	668.875	395.456	222.686	90.114	1.377.131
GRANADA	531.081	128.238	401.612	203.767	1.264.698
HUELVA	137.038	194.552	523.638	157.573	1.012.801
JAEN	650.198	228.854	381.824	88.733	1.349.609
MALAGA	284.894	58.664	244.764	142.524	730.846
SEVILLA	818.336	195.062	235.773	154.438	1.403.609
<b>ANDALUCIA</b>	<b>3.550.368</b>	<b>1.468.414</b>	<b>2.578.817</b>	<b>1.162.097</b>	<b>8.759.697</b>
PALMAS (Las)	14.626	107.595	73.080	211.278	406.578
Sta.C.TENERIFE	27.936	23.884	188.645	97.652	338.117
<b>CANARIAS</b>	<b>42.561</b>	<b>131.479</b>	<b>261.725</b>	<b>308.930</b>	<b>744.695</b>
<b>ESPAÑA</b>	<b>16.984.656</b>	<b>8.275.928</b>	<b>19.112.316</b>	<b>6.220.646</b>	<b>50.593.546</b>

(1) Las dehesas de labor con arbolado y de pasto con arbolado están incluidas en Tierras de Cultivo y Prados y Pastizales Permanentes, respectivamente. El matorral se incluye en Otras Superficies.

### 3.2.2 TIERRAS DE CULTIVO. Distribución general de la tierra por provincias (ha)

Provincias y CC.AA	TIERRAS DE LABOR			Cultivos Leñosos	Cultivos en Invernadero	Huertos Familiares	Total Tierras de Cultivo
	Cultivos Herbáceos	Barbecho	Total				
A CORUÑA	113.615	6.628	120.243	7.847	232	7.596	135.918
LUGO	115.524	5.051	120.574	7.211	14	5.347	133.146
OURENSE	24.513	5.431	29.944	15.786	18	5.222	50.969
PONTEVEDRA	27.728	2.601	30.328	14.922	220	6.496	51.967
<b>GALICIA</b>	<b>281.379</b>	<b>19.710</b>	<b>301.089</b>	<b>45.766</b>	<b>484</b>	<b>24.661</b>	<b>372.000</b>
<b>P.DE ASTURIAS</b>	<b>15.773</b>	<b>1.660</b>	<b>17.433</b>	<b>4.669</b>	<b>148</b>	<b>2.923</b>	<b>25.173</b>
<b>CANTABRIA</b>	<b>6.683</b>	<b>499</b>	<b>7.181</b>	<b>136</b>	<b>6</b>	<b>549</b>	<b>7.873</b>
ALAVA	56.090	3.970	60.060	12.829	2	879	73.770
GUIPUZCOA	599	36	635	3.883	115	1.869	6.502
VIZCAYA	45	29	74	526	157	1.230	1.987
<b>PAIS VASCO</b>	<b>56.733</b>	<b>4.035</b>	<b>60.769</b>	<b>17.238</b>	<b>274</b>	<b>3.978</b>	<b>82.259</b>
<b>NAVARRA</b>	<b>243.071</b>	<b>48.587</b>	<b>291.658</b>	<b>33.316</b>	<b>528</b>	<b>3.361</b>	<b>328.862</b>
<b>LA RIOJA</b>	<b>65.325</b>	<b>16.057</b>	<b>81.381</b>	<b>74.341</b>	<b>54</b>	<b>2.901</b>	<b>158.676</b>
HUESCA	408.268	72.141	480.408	45.891		974	527.274
TERUEL	241.791	147.533	389.324	62.780		2.114	454.218
ZARAGOZA	449.355	224.152	673.507	130.063	181	2.534	806.285
<b>ARAGON</b>	<b>1.099.413</b>	<b>443.825</b>	<b>1.543.239</b>	<b>238.734</b>	<b>181</b>	<b>5.622</b>	<b>1.787.776</b>
BARCELONA	102.700	7.528	110.228	31.056	611	3.254	145.149
GIRONA	73.215	5.336	78.551	13.304	70	1.402	93.327
LLEIDA	236.424	21.583	258.007	101.412	28	1.562	361.009
TARRAGONA	51.158	7.775	58.933	159.025	20	2.671	220.648
<b>CATALUÑA</b>	<b>463.497</b>	<b>42.222</b>	<b>505.720</b>	<b>304.797</b>	<b>729</b>	<b>8.888</b>	<b>820.134</b>
<b>BALEARES</b>	<b>66.081</b>	<b>25.254</b>	<b>91.336</b>	<b>70.683</b>	<b>104</b>	<b>7.044</b>	<b>169.165</b>
AVILA	134.727	44.408	179.135	7.614	13	655	187.418
BURGOS	528.812	63.564	592.375	19.204		2.335	613.914
LEON	229.471	84.951	314.422	10.879	45	4.597	329.943
PALENCIA	431.306	46.809	478.116	745	16	335	479.212
SALAMANCA	216.885	62.196	279.081	4.976	7	707	284.772
SEGOVIA	213.486	53.526	267.012	2.764	154	308	270.238
SORIA	283.203	87.532	370.735	4.843		529	376.107
VALLADOLID	516.476	53.912	570.388	19.869	13	359	590.629
ZAMORA	281.753	112.420	394.173	16.481	9	2.500	413.163
<b>CASTILLA Y LEON</b>	<b>2.836.119</b>	<b>609.319</b>	<b>3.445.437</b>	<b>87.374</b>	<b>258</b>	<b>12.325</b>	<b>3.545.395</b>
<b>MADRID</b>	<b>100.727</b>	<b>64.236</b>	<b>164.963</b>	<b>40.499</b>	<b>167</b>	<b>462</b>	<b>206.091</b>
ALBACETE	385.290	182.802	568.092	176.407	14	1.383	745.897
CIUDAD REAL	346.836	251.088	597.924	364.642	46	1.371	963.983
CUENCA	535.123	90.796	625.919	157.373		807	784.099
GUADALAJARA	265.458	69.875	335.333	24.241		751	360.325
TOLEDO	366.067	215.159	581.226	262.770		1.542	845.538
<b>CASTILLA LA MANCHA</b>	<b>1.898.774</b>	<b>809.721</b>	<b>2.708.495</b>	<b>985.433</b>	<b>60</b>	<b>5.854</b>	<b>3.699.842</b>
ALICANTE	22.180	19.940	42.120	117.478	699	2.467	162.764
CASTELLON	11.666	8.435	20.101	117.720	37	3.552	141.411
VALENCIA	42.147	26.210	68.357	266.387	310	3.613	338.668
<b>C. VALENCIANA</b>	<b>75.993</b>	<b>54.585</b>	<b>130.578</b>	<b>501.586</b>	<b>1.046</b>	<b>9.632</b>	<b>642.843</b>
<b>MURCIA</b>	<b>121.852</b>	<b>96.294</b>	<b>218.146</b>	<b>248.686</b>	<b>6.230</b>	<b>4.510</b>	<b>477.571</b>
BADAJOS	335.409	178.380	513.789	313.334	139	2.409	829.672
CACERES	95.472	60.146	155.619	80.327	117	2.331	238.394
<b>EXTREMADURA</b>	<b>430.881</b>	<b>238.527</b>	<b>669.408</b>	<b>393.662</b>	<b>256</b>	<b>4.741</b>	<b>1.068.066</b>
ALMERIA	25.314	29.669	54.983	96.525	31.801	552	183.861
CADIZ	230.023	11.224	241.247	32.854	960	1.024	276.085
CORDOBA	239.866	55.568	295.434	372.101	71	1.268	668.875
GRANADA	132.914	83.989	216.903	305.574	5.392	3.212	531.081
HUELVA	45.923	17.851	63.774	63.206	8.758	1.300	137.038
JAEN	39.184	15.759	54.943	593.938	98	1.218	650.198
MALAGA	71.742	14.226	85.968	194.543	1.103	3.280	284.894
SEVILLA	533.195	33.321	566.516	250.626	246	948	818.336
<b>ANDALUCIA</b>	<b>1.318.161</b>	<b>261.607</b>	<b>1.579.768</b>	<b>1.909.369</b>	<b>48.428</b>	<b>12.803</b>	<b>3.550.368</b>
PALMAS (Las)	2.399	4.591	6.990	3.245	3.167	1.223	14.626
Sta.C.TENERIFE	4.013	2.639	6.651	16.724	3.525	1.036	27.936
<b>CANARIAS</b>	<b>6.411</b>	<b>7.230</b>	<b>13.641</b>	<b>19.968</b>	<b>6.692</b>	<b>2.260</b>	<b>42.561</b>
<b>ESPAÑA</b>	<b>9.086.873</b>	<b>2.743.368</b>	<b>11.830.241</b>	<b>4.976.256</b>	<b>65.644</b>	<b>112.515</b>	<b>16.984.656</b>

### 3.2.3 PRADOS Y PASTIZALES PERMANENTES. Distribución general de la tierra por provincias (ha)

Provincias y CC.AA	PRADOS NATURALES			PASTIZALES PERMANENTES				Total Prados y Pastizales Permanentes
	Secano	Regadio	Total	Alta montaña	Pastizal	Pastizal - Matorral	Total	
A CORUÑA	74.313	1.022	75.335		4.032	16.679	20.711	96.045
LUGO	134.975	3.221	138.197		7.893	35.058	42.951	181.148
OURENSE	58.307	6.077	64.384	8.099	2.805	34.741	45.645	110.028
PONTEVEDRA	40.488	2.031	42.520		1.382	13.237	14.619	57.139
<b>GALICIA</b>	<b>308.083</b>	<b>12.352</b>	<b>320.435</b>	<b>8.099</b>	<b>16.112</b>	<b>99.715</b>	<b>123.925</b>	<b>444.360</b>
<b>P.DE ASTURIAS</b>	<b>186.331</b>	<b>1.314</b>	<b>187.645</b>	<b>53.973</b>	<b>56.587</b>	<b>106.792</b>	<b>217.352</b>	<b>404.997</b>
<b>CANTABRIA</b>	<b>99.001</b>	<b>82</b>	<b>99.083</b>	<b>15.120</b>	<b>87.459</b>	<b>41.473</b>	<b>144.051</b>	<b>243.135</b>
ALAVA	20.386		20.386		7.482	11.064	18.546	38.932
GUIPUZCOA	34.348		34.348	9.544	6.502	1.840	17.886	52.234
VIZCAYA	22.544		22.544	6.080	17.774	1.551	25.406	47.950
<b>PAIS VASCO</b>	<b>77.278</b>		<b>77.278</b>	<b>15.625</b>	<b>31.758</b>	<b>14.455</b>	<b>61.838</b>	<b>139.116</b>
<b>NAVARRA</b>	<b>25.282</b>	<b>236</b>	<b>25.518</b>	<b>2.143</b>	<b>57.450</b>	<b>16.879</b>	<b>76.472</b>	<b>101.990</b>
<b>LA RIOJA</b>		<b>9</b>	<b>9</b>	<b>14.501</b>	<b>19.014</b>	<b>30.003</b>	<b>63.517</b>	<b>63.526</b>
HUESCA	2.386	113	2.499	61.126	63.755	22.311	147.191	149.690
TERUEL	1.011		1.011	18.379	38.433	55.991	112.803	113.814
ZARAGOZA	174		174	3.680	25.701	29.101	58.483	58.656
<b>ARAGON</b>	<b>3.570</b>	<b>113</b>	<b>3.683</b>	<b>83.185</b>	<b>127.889</b>	<b>107.403</b>	<b>318.477</b>	<b>322.160</b>
BARCELONA	1.183		1.183	4.855	12.204	795	17.853	19.037
GIRONA	5.439		5.439	23.129	13.661	3.872	40.661	46.100
LLEIDA	13.789	268	14.057	62.137	21.381	22.840	106.358	120.415
TARRAGONA	77	238	315	1.452	2.545	5.163	9.159	9.474
<b>CATALUÑA</b>	<b>20.488</b>	<b>507</b>	<b>20.994</b>	<b>91.572</b>	<b>49.790</b>	<b>32.670</b>	<b>174.031</b>	<b>195.025</b>
<b>BALEARES</b>	<b>29</b>		<b>29</b>		<b>7.962</b>	<b>10.263</b>	<b>18.224</b>	<b>18.254</b>
AVILA	34.844	8	34.852	14.299	155.322	125.613	295.235	330.087
BURGOS	28.938	112	29.050	7.147	138.453	48.238	193.838	222.889
LEON	28.443	16.378	44.821	15.698	69.236	94.883	179.817	224.638
PALENCIA	4.547	241	4.788	1.017	28.168	22.464	51.649	56.437
SALAMANCA	40.529	461	40.989		477.174	141.336	618.511	659.500
SEGOVIA	6.421		6.421		77.930	34.964	112.894	119.315
SORIA	3.381		3.381		14.418	5.121	19.538	22.919
VALLADOLID	464	40	505		12.777	2.364	15.141	15.646
ZAMORA	14.860	4	14.864		134.766	72.160	206.927	221.791
<b>CASTILLA Y LEON</b>	<b>162.427</b>	<b>17.245</b>	<b>179.672</b>	<b>38.161</b>	<b>1.108.244</b>	<b>547.144</b>	<b>1.693.549</b>	<b>1.873.222</b>
<b>MADRID</b>	<b>2.355</b>		<b>2.355</b>	<b>3.088</b>	<b>91.491</b>	<b>20.250</b>	<b>114.829</b>	<b>117.184</b>
ALBACETE	91		91		10.954	15.357	26.311	26.401
CIUDAD REAL	1.034		1.034	314	181.875	65.987	248.176	249.210
CUENCA	464	24	488	2.643	18.397	19.945	40.985	41.473
GUADALAJARA	274		274	3.952	22.906	22.843	49.701	49.975
TOLEDO	2.205		2.205	764	116.519	29.718	147.002	149.206
<b>CASTILLA LA MANCHA</b>	<b>4.067</b>	<b>24</b>	<b>4.091</b>	<b>7.673</b>	<b>350.651</b>	<b>153.850</b>	<b>512.174</b>	<b>516.266</b>
ALICANTE					1.119	4.690	5.809	5.809
CASTELLON				32	32.423	20.755	53.210	53.210
VALENCIA					2.033	9.915	11.948	11.948
<b>C. VALENCIANA</b>				<b>32</b>	<b>35.574</b>	<b>35.360</b>	<b>70.967</b>	<b>70.967</b>
<b>MURCIA</b>					<b>4.135</b>	<b>2.337</b>	<b>6.473</b>	<b>6.473</b>
BADAJOS	370	4	374	1.721	782.412	140.523	924.656	925.031
CACERES	3.905	675	4.580	25.844	924.573	279.333	1.229.750	1.234.330
<b>EXTREMADURA</b>	<b>4.275</b>	<b>679</b>	<b>4.954</b>	<b>27.566</b>	<b>1.706.985</b>	<b>419.856</b>	<b>2.154.406</b>	<b>2.159.360</b>
ALMERIA				12.941	7.936	80.511	101.389	101.389
CADIZ		208	208	892	102.793	62.308	165.993	166.201
CORDOBA					282.570	112.886	395.456	395.456
GRANADA				2.193	67.722	58.322	128.238	128.238
HUELVA					125.924	68.629	194.552	194.552
JAEN	9		9		128.637	100.208	228.845	228.854
MALAGA				4.908	43.002	10.754	58.664	58.664
SEVILLA	493		493	2.969	140.446	51.154	194.569	195.062
<b>ANDALUCIA</b>	<b>502</b>	<b>208</b>	<b>710</b>	<b>23.902</b>	<b>899.031</b>	<b>544.772</b>	<b>1.467.705</b>	<b>1.468.414</b>
PALMAS (Las)	3		3		57.181	50.410	107.591	107.595
Sta.C.TENERIFE	92		92		9.562	14.231	23.793	23.884
<b>CANARIAS</b>	<b>95</b>		<b>95</b>		<b>66.743</b>	<b>64.641</b>	<b>131.384</b>	<b>131.479</b>
<b>ESPAÑA</b>	<b>893.784</b>	<b>32.768</b>	<b>926.552</b>	<b>384.640</b>	<b>4.716.873</b>	<b>2.247.863</b>	<b>7.349.376</b>	<b>8.275.928</b>

### 3.2.4 SUPERFICIE FORESTAL. Distribución general de la tierra por provincias (ha)

Provincias y CC.AA	Coníferas	Frondosas		Coníferas y Frondosas	Chopo	Matorral	Total Superficie Forestal Arbolada
		Crecimiento Lento	Crecimiento Rápido				
A CORUÑA	72.138	35.091	147.156	113.414	120	90.233	458.153
LUGO	129.477	136.864	82.427	49.221	551	202.648	601.186
OURENSE	75.283	121.592	2.537	37.863	442	255.472	493.188
PONTEVEDRA	43.181	28.612	46.853	73.603	5	76.467	268.721
<b> GALICIA</b>	<b>320.079</b>	<b>322.159</b>	<b>278.972</b>	<b>274.100</b>	<b>1.118</b>	<b>624.820</b>	<b>1.821.248</b>
<b> P.DE ASTURIAS</b>	<b>34.160</b>	<b>218.511</b>	<b>54.851</b>	<b>73.922</b>	<b>166</b>	<b>174.703</b>	<b>556.313</b>
<b> CANTABRIA</b>	<b>10.010</b>	<b>129.144</b>	<b>46.495</b>	<b>11.283</b>	<b>362</b>	<b>35.073</b>	<b>232.367</b>
ALAVA	8.553	98.569	2.860	15.257	727	27.223	153.188
GUIPUZCOA	73.294	43.444	3.475	11.909	275	11.494	143.890
VIZCAYA	69.374	16.759	12.771	10.859	76	19.228	129.068
<b> PAIS VASCO</b>	<b>151.221</b>	<b>158.772</b>	<b>19.106</b>	<b>38.024</b>	<b>1.078</b>	<b>57.945</b>	<b>426.147</b>
<b> NAVARRA</b>	<b>101.966</b>	<b>231.642</b>	<b>4.368</b>		<b>3.001</b>	<b>183.900</b>	<b>524.877</b>
<b> LA RIOJA</b>	<b>47.038</b>	<b>64.171</b>	<b>366</b>	<b>21.515</b>	<b>5.033</b>	<b>92.710</b>	<b>230.833</b>
HUESCA	279.530	105.273	479	153.483	974	237.946	777.684
TERUEL	316.760	53.117	690	65.022	5.219	227.673	668.481
ZARAGOZA	147.353	43.910	5.987	51.292	3.134	387.672	639.349
<b> ARAGON</b>	<b>743.643</b>	<b>202.299</b>	<b>7.156</b>	<b>269.798</b>	<b>9.327</b>	<b>853.291</b>	<b>2.085.514</b>
BARCELONA	188.103	64.167	2.124	177.268	439	55.440	487.541
GIRONA	54.296	139.212	16.969	134.316	5.332	40.485	390.609
LLEIDA	182.897	102.845	8.993	131.295	754	184.568	611.353
TARRAGONA	138.591	5.662	2.644	48.298	16	118.617	313.828
<b> CATALUÑA</b>	<b>563.886</b>	<b>311.886</b>	<b>30.731</b>	<b>491.177</b>	<b>6.541</b>	<b>399.109</b>	<b>1.803.330</b>
<b> BALEARES</b>	<b>42.472</b>	<b>7.024</b>	<b>131</b>	<b>53.055</b>	<b>28</b>	<b>57.784</b>	<b>160.493</b>
AVILA	85.872	51.651	2.514	14.104	1.172	68.415	223.729
BURGOS	128.204	235.891	2.700	70.249	9.572	59.158	505.774
LEON	154.678	226.622	12.034	17.572	37.895	360.283	809.083
PALENCIA	60.408	78.099	1.778	3.611	8.052	45.763	197.710
SALAMANCA	33.483	72.639	2.401	7.322	992	51.405	168.242
SEGOVIA	141.576	53.084	2.440	16.097	7.542	14.905	235.645
SORIA	212.341	110.930	1.250	34.793	8.123	52.519	419.955
VALLADOLID	91.968	24.797	1.454	8.177	2.617	3.777	132.789
ZAMORA	54.527	76.533	2.548	4.120	5.985	136.913	280.625
<b> CASTILLA Y LEON</b>	<b>963.057</b>	<b>930.245</b>	<b>29.119</b>	<b>176.045</b>	<b>81.950</b>	<b>793.138</b>	<b>2.973.553</b>
<b> MADRID</b>	<b>47.032</b>	<b>86.801</b>	<b>2.466</b>	<b>21.779</b>	<b>3.500</b>	<b>94.660</b>	<b>256.238</b>
ALBACETE	231.971	51.454	409	50.996	1.237	263.125	599.192
CIUDAD REAL	57.260	113.926	7.817	14.381	1.968	351.980	547.330
CUENCA	452.871	56.966	1.403	83.349	1.704	196.791	793.084
GUADALAJARA	198.102	168.938	1.370	98.731	4.846	225.781	697.768
TOLEDO	30.547	147.654	3.927	16.024	1.371	157.200	356.722
<b> CASTILLA LA MANCHA</b>	<b>970.750</b>	<b>538.937</b>	<b>14.926</b>	<b>263.480</b>	<b>11.126</b>	<b>1.194.877</b>	<b>2.994.096</b>
ALICANTE	104.465	3.412	382	4.139	833	101.949	215.181
CASTELLON	119.636	37.467	308	50.827	899	168.193	377.330
VALENCIA	236.324	8.564	931	56.398	760	232.183	535.159
<b> C. VALENCIANA</b>	<b>460.426</b>	<b>49.443</b>	<b>1.621</b>	<b>111.364</b>	<b>2.492</b>	<b>502.324</b>	<b>1.127.670</b>
<b> MURCIA</b>	<b>185.688</b>	<b>3.975</b>	<b>74</b>	<b>10.782</b>	<b>18</b>	<b>217.286</b>	<b>417.822</b>
BADAJOS	23.485	109.892	31.297	10.479	151	85.281	260.583
CACERES	50.246	117.280	26.705	18.287	1.413	186.758	400.689
<b> EXTREMADURA</b>	<b>73.730</b>	<b>227.172</b>	<b>58.002</b>	<b>28.766</b>	<b>1.564</b>	<b>272.039</b>	<b>661.273</b>
ALMERIA	104.958	6.171	7	21.856	5	240.850	373.847
CADIZ	8.500	82.316	2.308	1.247	4	100.296	194.671
CORDOBA	28.089	66.509	3.547	21.962	660	101.919	222.686
GRANADA	154.107	23.379	1.238	11.193	5.220	206.475	401.612
HUELVA	94.221	149.455	108.322	19.835		151.806	523.638
JAEN	200.677	6.797	4.582	6.113	762	162.894	381.824
MALAGA	61.128	21.151	2.281	4.178	89	155.938	244.764
SEVILLA	14.673	77.169	12.110	10.284	92	121.444	235.773
<b> ANDALUCIA</b>	<b>666.353</b>	<b>432.946</b>	<b>134.395</b>	<b>96.669</b>	<b>6.833</b>	<b>1.241.622</b>	<b>2.578.817</b>
PALMAS (Las)	4.637	642	4.394	5.925	11	57.471	73.080
Sta.C.TENERIFE	76.279	13.716	5.366	10.391		82.892	188.645
<b> CANARIAS</b>	<b>80.916</b>	<b>14.358</b>	<b>9.760</b>	<b>16.316</b>	<b>11</b>	<b>140.363</b>	<b>261.725</b>
<b> ESPAÑA</b>	<b>5.462.426</b>	<b>3.929.485</b>	<b>692.538</b>	<b>1.958.075</b>	<b>134.146</b>	<b>6.935.645</b>	<b>19.112.316</b>

(1) Véase nota al pie del cuadro 3.2.1

### 3.2.5 OTRAS SUPERFICIES. Distribución general de la tierra por provincias (ha)

Provincias y CC.AA	Erial	Espartizal	Baldío	Improductivo	No Agrícola	Aguas Interiores	Total Otras Superficies
A CORUNA			16.725	11.948	72.349	3.899	104.922
LUGO			10.009	6.165	50.636	3.365	70.175
OURENSE			14.773	12.447	38.481	7.426	73.126
PONTEVEDRA			9.520	5.312	53.670	3.135	71.638
<b>GALICIA</b>			<b>51.027</b>	<b>35.873</b>	<b>215.136</b>	<b>17.825</b>	<b>319.861</b>
<b>P.DE ASTURIAS</b>	177		756	18.457	50.257	4.116	73.763
<b>CANTABRIA</b>	369		141	13.462	28.302	7.006	49.280
ALAVA	11.775	693	4.818	3.905	12.508	4.162	37.861
GUIPUZCOA	1.244		325	3.619	11.904	1.528	18.620
VIZCAYA	624		572	2.621	13.638	1.576	19.030
<b>PAIS VASCO</b>	<b>13.643</b>	<b>693</b>	<b>5.715</b>	<b>10.145</b>	<b>38.050</b>	<b>7.266</b>	<b>75.511</b>
<b>NAVARRA</b>	<b>5.320</b>		<b>11.002</b>	<b>10.899</b>	<b>43.746</b>	<b>12.340</b>	<b>83.307</b>
<b>LA RIOJA</b>	<b>4.279</b>		<b>11.862</b>	<b>7.968</b>	<b>22.604</b>	<b>4.777</b>	<b>51.490</b>
HUESCA	18.458		19.426	16.599	29.900	24.585	108.967
TERUEL	164.937	3.179	27.697	10.024	33.115	5.491	244.445
ZARAGOZA	65.732	43	55.061	10.270	64.650	27.408	223.163
<b>ARAGON</b>	<b>249.126</b>	<b>3.222</b>	<b>102.184</b>	<b>36.894</b>	<b>127.665</b>	<b>57.485</b>	<b>576.575</b>
BARCELONA	1.382	7	10.612	8.570	96.334	4.184	121.090
GIRONA	342		4.827	2.465	51.539	1.778	60.952
LLEIDA	2.970	105	12.680	54.512	35.122	16.797	122.186
TARRAGONA	599		16.999	10.720	48.417	9.601	86.335
<b>CATALUNA</b>	<b>5.293</b>	<b>112</b>	<b>45.118</b>	<b>76.267</b>	<b>231.413</b>	<b>32.360</b>	<b>390.563</b>
<b>BALEARES</b>	146	1.024	20.350	59.123	68.407	2.204	151.254
AVILA	4.202	157	5.919	23.696	22.468	7.316	63.758
BURGOS	11.218	3	12.814	7.884	48.106	6.501	86.526
LEON	3.447		31.795	84.515	64.466	10.295	194.517
PALENCIA	6.256		10.652	10.391	40.605	3.989	71.892
SALAMANCA	5.648		12.849	31.165	41.973	30.844	122.481
SEGOVIA	25.557		9.537	3.122	27.192	1.669	67.078
SORIA	154.642		28.103	6.777	16.347	5.866	211.735
VALLADOLID	9.609		12.816	3.941	40.413	5.207	71.986
ZAMORA	9.055	4	25.849	57.163	39.781	8.695	140.547
<b>CASTILLA Y LEON</b>	<b>229.634</b>	<b>163</b>	<b>150.336</b>	<b>228.653</b>	<b>341.352</b>	<b>80.383</b>	<b>1.030.520</b>
<b>MADRID</b>	<b>31.305</b>	<b>8.960</b>	<b>18.169</b>	<b>25.314</b>	<b>130.233</b>	<b>9.275</b>	<b>223.255</b>
ALBACETE	11.898	33.736	26.481	8.626	32.997	7.357	121.094
CIUDAD REAL	25.816		47.805	67.707	56.172	23.300	220.800
CUENCA	24.042	207	15.285	4.642	41.249	10.031	95.457
GUADALAJARA	31.576	776	12.731	5.253	42.438	20.367	113.141
TOLEDO	19.525	5.992	53.306	13.571	72.179	20.930	185.503
<b>CASTILLA LA MANCHA</b>	<b>112.856</b>	<b>40.711</b>	<b>155.609</b>	<b>99.798</b>	<b>245.035</b>	<b>81.985</b>	<b>735.995</b>
ALICANTE	18.014	1.086	57.254	22.758	89.304	9.482	197.899
CASTELLON	4.973		28.772	8.753	43.414	5.324	91.236
VALENCIA	2.098	25	50.599	24.179	101.476	16.458	194.834
<b>C. VALENCIANA</b>	<b>25.085</b>	<b>1.111</b>	<b>136.625</b>	<b>55.690</b>	<b>234.194</b>	<b>31.264</b>	<b>483.969</b>
<b>MURCIA</b>	<b>27.418</b>	<b>29.726</b>	<b>61.954</b>	<b>16.615</b>	<b>83.532</b>	<b>10.281</b>	<b>229.525</b>
BADAJOS	1.762		6.455	5.163	81.777	66.185	161.342
CACERES	4.500		1.822	20.738	40.303	46.045	113.409
<b>EXTREMADURA</b>	<b>6.263</b>		<b>8.276</b>	<b>25.902</b>	<b>122.080</b>	<b>112.231</b>	<b>274.751</b>
ALMERIA	32.059	101.736	37.318	11.462	29.413	6.331	218.318
CADIZ	9.645		808	23.564	57.575	15.039	106.631
CORDOBA	6.042	271	7.768	9.089	43.222	23.723	90.114
GRANADA	26.623	36.187	20.834	60.728	50.394	9.001	203.767
HUELVA	4.232	709	15.086	50.494	43.837	43.214	157.573
JAEN	15.795	1.308	6.470	10.262	39.682	15.216	88.733
MALAGA	14.322		7.051	49.898	60.952	10.301	142.524
SEVILLA	6.504		9.615	26.862	80.098	31.358	154.438
<b>ANDALUCIA</b>	<b>115.222</b>	<b>140.210</b>	<b>104.950</b>	<b>242.359</b>	<b>405.172</b>	<b>154.183</b>	<b>1.162.097</b>
PALMAS (Las)	64.462		34.258	87.900	23.974	684	211.278
Sta.C.TENERIFE	16.337		31.312	25.710	23.602	691	97.652
<b>CANARIAS</b>	<b>80.798</b>		<b>65.570</b>	<b>113.610</b>	<b>47.576</b>	<b>1.376</b>	<b>308.930</b>
<b>ESPAÑA</b>	<b>906.933</b>	<b>225.933</b>	<b>949.644</b>	<b>1.077.028</b>	<b>2.434.754</b>	<b>626.356</b>	<b>6.220.646</b>



### 3.2.6 SISTEMAS DE CULTIVO. Distribución general de la tierra por provincias (ha)

Provincias y CC.AA	TIERRAS DE CULTIVO			TOTAL TIERRAS DE CULTIVO
	Secano	Regadío	Invernadero	
A CORUNA	132.784	2.902	232	135.918
LUGO	129.600	3.533	14	133.146
OURENSE	44.360	6.591	18	50.969
PONTEVEDRA	47.725	4.022	220	51.967
<b>GALICIA</b>	<b>354.469</b>	<b>17.047</b>	<b>484</b>	<b>372.000</b>
<b>P.DE ASTURIAS</b>	<b>24.575</b>	<b>450</b>	<b>148</b>	<b>25.173</b>
<b>CANTABRIA</b>	<b>7.462</b>	<b>405</b>	<b>6</b>	<b>7.873</b>
ALAVA	67.839	5.929	2	73.770
GUIPUZCOA	5.534	853	115	6.502
VIZCAYA	925	905	157	1.987
<b>PAIS VASCO</b>	<b>74.298</b>	<b>7.687</b>	<b>274</b>	<b>82.259</b>
<b>NAVARRA</b>	<b>234.459</b>	<b>93.875</b>	<b>528</b>	<b>328.862</b>
<b>LA RIOJA</b>	<b>106.347</b>	<b>52.276</b>	<b>54</b>	<b>158.676</b>
HUESCA	338.345	188.929		527.274
TERUEL	427.377	26.841		454.218
ZARAGOZA	626.843	179.260	181	806.285
<b>ARAGON</b>	<b>1.392.565</b>	<b>395.030</b>	<b>181</b>	<b>1.787.776</b>
BARCELONA	132.915	11.623	611	145.149
GIRONA	64.545	28.712	70	93.327
LLEIDA	217.818	143.163	28	361.009
TARRAGONA	150.130	70.499	20	220.648
<b>CATALUÑA</b>	<b>565.408</b>	<b>253.997</b>	<b>729</b>	<b>820.134</b>
<b>BALEARES</b>	<b>151.384</b>	<b>17.678</b>	<b>104</b>	<b>169.165</b>
AVILA	158.899	28.506	13	187.418
BURGOS	588.054	25.860		613.914
LEON	212.608	117.290	45	329.943
PALENCIA	412.666	66.529	16	479.212
SALAMANCA	244.840	39.924	7	284.772
SEGOVIA	254.897	15.187	154	270.238
SORIA	368.983	7.124		376.107
VALLADOLID	492.770	97.846	13	590.629
ZAMORA	362.533	50.621	9	413.163
<b>CASTILLA Y LEON</b>	<b>3.096.249</b>	<b>448.888</b>	<b>258</b>	<b>3.545.395</b>
<b>MADRID</b>	<b>188.170</b>	<b>17.754</b>	<b>167</b>	<b>206.091</b>
ALBACETE	580.357	165.526	14	745.897
CIUDAD REAL	776.522	187.415	46	963.983
CUENCA	735.180	48.919		784.099
GUADALAJARA	349.278	11.047		360.325
TOLEDO	748.613	96.924		845.538
<b>CASTILLA LA MANCHA</b>	<b>3.189.951</b>	<b>509.830</b>	<b>60</b>	<b>3.699.842</b>
ALICANTE	85.805	76.260	699	162.764
CASTELLON	96.631	44.742	37	141.411
VALENCIA	173.261	165.097	310	338.668
<b>C. VALENCIANA</b>	<b>355.698</b>	<b>286.099</b>	<b>1.046</b>	<b>642.843</b>
<b>MURCIA</b>	<b>294.834</b>	<b>176.507</b>	<b>6.230</b>	<b>477.571</b>
BADAJOS	646.113	183.420	139	829.672
CACERES	162.122	76.156	117	238.394
<b>EXTREMADURA</b>	<b>808.235</b>	<b>259.575</b>	<b>256</b>	<b>1.068.066</b>
ALMERIA	112.301	39.759	31.801	183.861
CADIZ	236.790	38.335	960	276.085
CORDOBA	551.256	117.548	71	668.875
GRANADA	397.735	127.954	5.392	531.081
HUELVA	87.626	40.654	8.758	137.038
JAEN	347.153	302.947	98	650.198
MALAGA	218.760	65.031	1.103	284.894
SEVILLA	533.976	284.114	246	818.336
<b>ANDALUCIA</b>	<b>2.485.598</b>	<b>1.016.343</b>	<b>48.428</b>	<b>3.550.368</b>
PALMAS (Las)	8.047	3.411	3.167	14.626
Sta.C.TENERIFE	10.387	14.024	3.525	27.936
<b>CANARIAS</b>	<b>18.435</b>	<b>17.435</b>	<b>6.692</b>	<b>42.561</b>
<b>ESPAÑA</b>	<b>13.348.137</b>	<b>3.570.875</b>	<b>65.644</b>	<b>16.984.656</b>

### 3.2.7 CULTIVO EN SECANO. Distribución general de la tierra por provincias (ha)

Provincias y CC.AA	TIERRAS DE LABOR			Cultivos Leñosos	Huertos Familiares	Total Tierras de Cultivo
	Cultivos Herbáceos	Barbecho	Total			
A CORUNA	112.600	6.577	119.177	7.661	5.945	132.784
LUGO	113.541	5.014	118.555	7.184	3.860	129.600
OURENSE	20.322	5.375	25.696	15.654	3.010	44.360
PONTEVEDRA	26.288	2.538	28.827	14.364	4.534	47.725
<b>GALICIA</b>	<b>272.752</b>	<b>19.504</b>	<b>292.256</b>	<b>44.863</b>	<b>17.350</b>	<b>354.469</b>
<b>P.DE ASTURIAS</b>	<b>15.385</b>	<b>1.660</b>	<b>17.045</b>	<b>4.639</b>	<b>2.892</b>	<b>24.575</b>
<b>CANTABRIA</b>	<b>6.299</b>	<b>499</b>	<b>6.798</b>	<b>136</b>	<b>528</b>	<b>7.462</b>
ALAVA	52.214	3.970	56.184	11.074	581	67.839
GUIPUZCOA	550	36	586	3.877	1.070	5.534
VIZCAYA	29	29	58	429	438	925
<b>PAIS VASCO</b>	<b>52.793</b>	<b>4.035</b>	<b>56.828</b>	<b>15.380</b>	<b>2.090</b>	<b>74.298</b>
<b>NAVARRA</b>	<b>180.743</b>	<b>39.241</b>	<b>219.984</b>	<b>14.098</b>	<b>377</b>	<b>234.459</b>
<b>LA RIOJA</b>	<b>50.712</b>	<b>14.040</b>	<b>64.752</b>	<b>41.103</b>	<b>492</b>	<b>106.347</b>
HUESCA	248.191	66.763	314.954	23.324	68	338.345
TERUEL	222.767	146.906	369.673	57.397	307	427.377
ZARAGOZA	321.749	221.427	543.176	83.389	279	626.843
<b>ARAGON</b>	<b>792.707</b>	<b>435.096</b>	<b>1.227.802</b>	<b>164.110</b>	<b>653</b>	<b>1.392.565</b>
BARCELONA	95.813	7.435	103.248	28.828	839	132.915
GIRONA	49.677	5.113	54.790	9.546	210	64.545
LLEIDA	147.148	19.242	166.390	51.226	202	217.818
TARRAGONA	26.269	7.173	33.443	116.320	367	150.130
<b>CATALUÑA</b>	<b>318.907</b>	<b>38.963</b>	<b>357.870</b>	<b>205.920</b>	<b>1.617</b>	<b>565.408</b>
<b>BALEARES</b>	<b>59.492</b>	<b>24.905</b>	<b>84.397</b>	<b>63.445</b>	<b>3.542</b>	<b>151.384</b>
AVILA	108.415	42.944	151.359	7.186	354	158.899
BURGOS	509.987	62.850	572.837	13.650	1.568	588.054
LEON	117.189	84.308	201.497	9.328	1.783	212.608
PALENCIA	365.799	46.075	411.874	686	106	412.666
SALAMANCA	178.327	61.352	239.679	4.897	264	244.840
SEGOVIA	200.043	53.375	253.418	1.323	155	254.897
SORIA	278.589	87.428	366.017	2.742	224	368.983
VALLADOLID	431.906	52.841	484.748	7.929	94	492.770
ZAMORA	236.568	111.847	348.415	13.322	796	362.533
<b>CASTILLA Y LEON</b>	<b>2.426.823</b>	<b>603.020</b>	<b>3.029.843</b>	<b>61.061</b>	<b>5.345</b>	<b>3.096.249</b>
<b>MADRID</b>	<b>85.936</b>	<b>63.507</b>	<b>149.444</b>	<b>38.676</b>	<b>50</b>	<b>188.170</b>
ALBACETE	287.208	172.350	459.558	120.216	583	580.357
CIUDAD REAL	311.210	247.048	558.259	217.883	381	776.522
CUENCA	512.203	90.367	602.571	132.312	297	735.180
GUADALAJARA	255.059	69.722	324.781	24.176	320	349.278
TOLEDO	330.637	213.072	543.709	204.683	221	748.613
<b>CASTILLA LA MANCHA</b>	<b>1.696.318</b>	<b>792.560</b>	<b>2.488.878</b>	<b>699.270</b>	<b>1.803</b>	<b>3.189.951</b>
ALICANTE	10.014	15.887	25.901	59.181	723	85.805
CASTELLON	9.386	7.889	17.275	78.037	1.320	96.631
VALENCIA	20.464	23.927	44.392	127.952	918	173.261
<b>C. VALENCIANA</b>	<b>39.865</b>	<b>47.703</b>	<b>87.568</b>	<b>265.169</b>	<b>2.961</b>	<b>355.698</b>
<b>MURCIA</b>	<b>66.740</b>	<b>76.508</b>	<b>143.248</b>	<b>151.234</b>	<b>352</b>	<b>294.834</b>
BADAJOS	230.440	176.372	406.812	238.686	615	646.113
CACERES	30.547	57.441	87.988	73.224	910	162.122
<b>EXTREMADURA</b>	<b>260.987</b>	<b>233.812</b>	<b>494.800</b>	<b>311.910</b>	<b>1.525</b>	<b>808.235</b>
ALMERIA	17.390	26.235	43.625	68.594	82	112.301
CADIZ	197.308	10.482	207.790	28.790	211	236.790
CORDOBA	203.859	55.123	258.982	292.016	258	551.256
GRANADA	105.108	79.950	185.058	212.400	278	397.735
HUELVA	42.552	17.385	59.937	27.317	372	87.626
JAEN	30.794	15.509	46.302	300.610	241	347.153
MALAGA	64.442	13.532	77.973	140.379	408	218.760
SEVILLA	380.895	29.646	410.541	123.178	256	533.976
<b>ANDALUCIA</b>	<b>1.042.348</b>	<b>247.861</b>	<b>1.290.209</b>	<b>1.193.284</b>	<b>2.105</b>	<b>2.485.598</b>
PALMAS (Las)	1.583	4.302	5.885	2.021	142	8.047
Sta.C.TENERIFE	2.436	2.153	4.589	5.409	390	10.387
<b>CANARIAS</b>	<b>4.019</b>	<b>6.455</b>	<b>10.474</b>	<b>7.430</b>	<b>531</b>	<b>18.435</b>
<b>ESPAÑA</b>	<b>7.372.825</b>	<b>2.649.371</b>	<b>10.022.196</b>	<b>3.281.727</b>	<b>44.213</b>	<b>13.348.137</b>

### 3.2.8 CULTIVO EN REGADÍO E INVERNADERO. Distribución general de la tierra por provincias (ha)

Provincias y CC.AA	TIERRAS DE LABOR			Cultivos Leñosos	Huertos Familiares	Total Tierras de Cultivo en Regadío	Cultivos en invernadero
	Cultivos Herbáceos	Barbecho	Total				
A CORUÑA	1.015	51	1.066	186	1.651	2.902	232
LUGO	1.983	37	2.019	27	1.486	3.533	14
OURENSE	4.191	56	4.247	132	2.211	6.591	18
PONTEVEDRA	1.439	62	1.502	558	1.963	4.022	220
<b>GALICIA</b>	<b>8.628</b>	<b>206</b>	<b>8.833</b>	<b>903</b>	<b>7.311</b>	<b>17.047</b>	<b>484</b>
<b>P.DE ASTURIAS</b>	<b>388</b>		<b>388</b>	<b>31</b>	<b>31</b>	<b>450</b>	<b>148</b>
<b>CANTABRIA</b>	<b>384</b>		<b>384</b>		<b>21</b>	<b>405</b>	<b>6</b>
ALAVA	3.876		3.876	1.756	298	5.929	2
GUIPUZCOA	48		48	5	799	853	115
VIZCAYA	16		16	97	792	905	157
<b>PAIS VASCO</b>	<b>3.940</b>		<b>3.940</b>	<b>1.858</b>	<b>1.888</b>	<b>7.687</b>	<b>274</b>
<b>NAVARRA</b>	<b>62.327</b>	<b>9.346</b>	<b>71.673</b>	<b>19.217</b>	<b>2.984</b>	<b>93.875</b>	<b>528</b>
<b>LA RIOJA</b>	<b>14.613</b>	<b>2.017</b>	<b>16.629</b>	<b>33.238</b>	<b>2.409</b>	<b>52.276</b>	<b>54</b>
HUESCA	160.077	5.378	165.455	22.568	906	188.929	
TERUEL	19.024	627	19.651	5.383	1.808	26.841	
ZARAGOZA	127.607	2.725	130.332	46.674	2.255	179.260	181
<b>ARAGON</b>	<b>306.707</b>	<b>8.730</b>	<b>315.437</b>	<b>74.624</b>	<b>4.969</b>	<b>395.030</b>	<b>181</b>
BARCELONA	6.887	93	6.980	2.227	2.415	11.623	611
GIRONA	23.538	223	23.761	3.759	1.192	28.712	70
LLEIDA	89.276	2.341	91.617	50.186	1.360	143.163	28
TARRAGONA	24.889	602	25.490	42.705	2.304	70.499	20
<b>CATALUÑA</b>	<b>144.590</b>	<b>3.259</b>	<b>147.849</b>	<b>98.877</b>	<b>7.271</b>	<b>253.997</b>	<b>729</b>
<b>BALEARES</b>	<b>6.589</b>	<b>349</b>	<b>6.939</b>	<b>7.238</b>	<b>3.502</b>	<b>17.678</b>	<b>104</b>
AVILA	26.312	1.465	27.777	429	301	28.506	13
BURGOS	18.825	714	19.539	5.554	768	25.860	
LEON	112.282	643	112.925	1.551	2.814	117.290	45
PALENCIA	65.507	735	66.241	60	228	66.529	16
SALAMANCA	38.558	844	39.402	79	443	39.924	7
SEGOVIA	13.443	151	13.594	1.441	153	15.187	154
SORIA	4.615	104	4.719	2.101	304	7.124	
VALLADOLID	84.570	1.071	85.641	11.940	265	97.846	13
ZAMORA	45.185	573	45.757	3.159	1.704	50.621	9
<b>CASTILLA Y LEON</b>	<b>409.296</b>	<b>6.298</b>	<b>415.594</b>	<b>26.313</b>	<b>6.981</b>	<b>448.888</b>	<b>258</b>
<b>MADRID</b>	<b>14.791</b>	<b>728</b>	<b>15.519</b>	<b>1.823</b>	<b>412</b>	<b>17.754</b>	<b>167</b>
ALBACETE	98.082	10.452	108.534	56.192	800	165.526	14
CIUDAD REAL	35.626	4.040	39.666	146.759	990	187.415	46
CUENCA	22.919	429	23.348	25.061	510	48.919	
GUADALAJARA	10.399	153	10.551	64	431	11.047	
TOLEDO	35.430	2.087	37.517	58.087	1.320	96.924	
<b>CASTILLA LA MANCHA</b>	<b>202.456</b>	<b>17.160</b>	<b>219.616</b>	<b>286.163</b>	<b>4.051</b>	<b>509.830</b>	<b>60</b>
ALICANTE	12.166	4.053	16.219	58.297	1.744	76.260	699
CASTELLON	2.280	546	2.826	39.684	2.232	44.742	37
VALENCIA	21.683	2.283	23.966	138.436	2.695	165.097	310
<b>C. VALENCIANA</b>	<b>36.128</b>	<b>6.882</b>	<b>43.010</b>	<b>236.417</b>	<b>6.672</b>	<b>286.099</b>	<b>1.046</b>
<b>MURCIA</b>	<b>55.112</b>	<b>19.786</b>	<b>74.897</b>	<b>97.452</b>	<b>4.158</b>	<b>176.507</b>	<b>6.230</b>
BADAJOS	104.968	2.009	106.977	74.648	1.794	183.420	139
CACERES	64.926	2.705	67.631	7.103	1.421	76.156	117
<b>EXTREMADURA</b>	<b>169.894</b>	<b>4.714</b>	<b>174.608</b>	<b>81.752</b>	<b>3.215</b>	<b>259.575</b>	<b>256</b>
ALMERIA	7.924	3.434	11.358	27.931	470	39.759	31.801
CADIZ	32.715	743	33.457	4.065	813	38.335	960
CORDOBA	36.007	445	36.453	80.086	1.010	117.548	71
GRANADA	27.806	4.039	31.845	93.175	2.934	127.954	5.392
HUELVA	3.371	465	3.836	35.889	929	40.654	8.758
JAEN	8.390	251	8.641	293.328	977	302.947	98
MALAGA	7.300	695	7.995	54.164	2.873	65.031	1.103
SEVILLA	152.300	3.675	155.975	127.448	692	284.114	246
<b>ANDALUCIA</b>	<b>275.813</b>	<b>13.746</b>	<b>289.559</b>	<b>716.085</b>	<b>10.699</b>	<b>1.016.343</b>	<b>48.428</b>
PALMAS (Las)	816	289	1.105	1.224	1.082	3.411	3.167
Sta.C.TENERIFE	1.577	486	2.062	11.315	646	14.024	3.525
<b>CANARIAS</b>	<b>2.393</b>	<b>775</b>	<b>3.168</b>	<b>12.539</b>	<b>1.728</b>	<b>17.435</b>	<b>6.692</b>
<b>ESPAÑA</b>	<b>1.714.048</b>	<b>93.997</b>	<b>1.808.045</b>	<b>1.694.529</b>	<b>68.301</b>	<b>3.570.875</b>	<b>65.644</b>

### 3.2.9 CULTIVOS HERBACEOS. Distribución general de la tierra por provincias (ha)

Provincias y CC.AA	Cereales Grano	Leguminosas Grano	Tubérculos Consumo Humano	Cultivos Industriales	Cultivos Forrajeros	Hortalizas (en campo)	Flores y P. Ornamentales (en campo)	Total Cultivos Herbáceos
A CORUNA	9.618	254	3.732	13	99.170	790	38	113.615
LUGO	6.854	437	3.092	70	104.620	451	1	115.524
OURENSE	16.219	77	5.077		2.692	447		24.513
PONTEVEDRA	5.739	35	1.348		19.964	632	10	27.728
<b>GALICIA</b>	<b>38.430</b>	<b>802</b>	<b>13.249</b>	<b>83</b>	<b>226.447</b>	<b>2.320</b>	<b>48</b>	<b>281.379</b>
<b>P.DE ASTURIAS</b>	<b>124</b>	<b>466</b>	<b>160</b>		<b>14.906</b>	<b>116</b>	<b>1</b>	<b>15.773</b>
<b>CANTABRIA</b>	<b>911</b>	<b>25</b>	<b>291</b>	<b>23</b>	<b>5.408</b>	<b>25</b>		<b>6.683</b>
ALAVA	46.642	2.754	1.218	4.963	511	1		56.090
GUIPUZCOA	276	20	1		169	88	45	599
VIZCAYA	2	1	16	1	26	0		45
<b>PAIS VASCO</b>	<b>46.920</b>	<b>2.775</b>	<b>1.235</b>	<b>4.964</b>	<b>705</b>	<b>89</b>	<b>45</b>	<b>56.733</b>
<b>NAVARRA</b>	<b>192.379</b>	<b>10.127</b>	<b>173</b>	<b>14.030</b>	<b>18.102</b>	<b>8.200</b>		<b>243.071</b>
<b>LA RIOJA</b>	<b>54.963</b>	<b>222</b>	<b>1.034</b>	<b>2.702</b>	<b>3.255</b>	<b>3.148</b>		<b>65.325</b>
HUESCA	327.928	14.671		4.162	60.055	1.451		408.268
TERUEL	214.116	2.709	139	3.292	20.874	661		241.791
ZARAGOZA	377.729	8.246	239	7.885	51.468	3.765	22	449.355
<b>ARAGON</b>	<b>919.774</b>	<b>25.627</b>	<b>377</b>	<b>15.339</b>	<b>132.396</b>	<b>5.878</b>	<b>22</b>	<b>1.099.413</b>
BARCELONA	73.055	1.418	333	5.958	18.106	3.813	17	102.700
GIRONA	42.197	1.951	65	4.058	24.615	298	31	73.215
LLEIDA	195.949	2.501	64	4.923	32.653	334		236.424
TARRAGONA	44.951	656	137	632	740	4.042		51.158
<b>CATALUÑA</b>	<b>356.153</b>	<b>6.527</b>	<b>599</b>	<b>15.571</b>	<b>76.113</b>	<b>8.487</b>	<b>47</b>	<b>463.497</b>
<b>BALEARES</b>	<b>24.830</b>	<b>2.585</b>	<b>1.551</b>	<b>69</b>	<b>33.996</b>	<b>3.051</b>		<b>66.081</b>
AVILA	104.794	2.142	1.948	9.395	15.772	675		134.727
BURGOS	413.865	21.674	3.118	67.450	22.124	580		528.812
LEON	180.792	5.819	1.950	13.268	26.705	937		229.471
PALENCIA	304.626	17.688	1.122	40.515	66.741	615		431.306
SALAMANCA	148.648	6.235	2.556	18.524	40.623	299		216.885
SEGOVIA	170.086	3.287	3.855	24.845	8.240	3.172		213.486
SORIA	233.073	4.116	219	41.490	3.095	1.211		283.203
VALLADOLID	350.234	43.021	6.299	62.843	48.353	5.726		516.476
ZAMORA	182.684	12.473	643	29.321	55.724	909		281.753
<b>CASTILLA Y LEON</b>	<b>2.088.802</b>	<b>116.455</b>	<b>21.710</b>	<b>307.651</b>	<b>287.377</b>	<b>14.123</b>		<b>2.836.119</b>
<b>MADRID</b>	<b>89.914</b>	<b>5.556</b>	<b>433</b>	<b>1.075</b>	<b>2.323</b>	<b>1.426</b>		<b>100.727</b>
ALBACETE	309.202	41.866	147	12.724	5.603	15.748		385.290
CIUDAD REAL	289.483	24.373	147	476	18.119	14.238		346.836
CUENCA	335.791	42.285	29	148.343	2.188	6.486		535.123
GUADALAJARA	207.309	12.337		37.617	5.405	2.790		265.458
TOLEDO	300.064	27.907	324	4.267	31.937	1.568		366.067
<b>CASTILLA LA MANCHA</b>	<b>1.441.848</b>	<b>148.768</b>	<b>648</b>	<b>203.427</b>	<b>63.252</b>	<b>40.831</b>		<b>1.898.774</b>
ALICANTE	9.630		939	10	3.175	8.424	2	22.180
CASTELLON	7.783	68	135	117	964	2.592	5	11.666
VALENCIA	33.338	139	729	668	1.415	5.813	45	42.147
<b>C. VALENCIANA</b>	<b>50.751</b>	<b>207</b>	<b>1.804</b>	<b>796</b>	<b>5.554</b>	<b>16.830</b>	<b>52</b>	<b>75.993</b>
<b>MURCIA</b>	<b>62.194</b>		<b>1.160</b>	<b>1.364</b>	<b>994</b>	<b>56.069</b>	<b>70</b>	<b>121.852</b>
BADAJOS	250.484	11.162	638	38.016	27.918	7.192		335.409
CACERES	44.630	147	148	10.919	38.990	639		95.472
<b>EXTREMADURA</b>	<b>295.114</b>	<b>11.308</b>	<b>786</b>	<b>48.934</b>	<b>66.908</b>	<b>7.831</b>		<b>430.881</b>
ALMERIA	16.895	286	469	32	88	7.477	67	25.314
CADIZ	104.815	7.219	1.981	92.200	19.220	4.571	16	230.023
CORDOBA	152.792	17.754	846	50.914	12.284	5.266	9	239.866
GRANADA	112.375	3.399	363	920	6.865	8.988	3	132.914
HUELVA	23.352	604		18.356	770	2.840	1	45.923
JAEN	25.833	1.586	1	9.793	1.215	756		39.184
MALAGA	40.316	7.632	125	7.419	13.164	3.072	14	71.742
SEVILLA	279.273	16.484	3.434	211.742	14.676	7.547	40	533.195
<b>ANDALUCIA</b>	<b>755.652</b>	<b>54.964</b>	<b>7.220</b>	<b>391.375</b>	<b>68.282</b>	<b>40.518</b>	<b>150</b>	<b>1.318.161</b>
PALMAS (Las)	23	147	548			1.681		2.399
Sta.C.TENERIFE	463	26	2.723	9	338	399	55	4.013
<b>CANARIAS</b>	<b>486</b>	<b>173</b>	<b>3.271</b>	<b>9</b>	<b>338</b>	<b>2.080</b>	<b>55</b>	<b>6.411</b>
<b>ESPAÑA</b>	<b>6.419.243</b>	<b>386.587</b>	<b>55.702</b>	<b>1.007.413</b>	<b>1.006.357</b>	<b>211.082</b>	<b>490</b>	<b>9.086.873</b>

### 3.2.10 CULTIVOS HERBACEOS EN SECANO. Distribución general de la tierra por provincias (ha)

Provincias y CC.AA	Cereales Grano	Leguminosas Grano	Tubérculos Consumo Humano	Cultivos Industriales	Cultivos Forrajeros	Hortalizas (en campo)	Flores y P.Ornamentales (en campo)	Total Cultivos Herbáceos
A CORUNA	9.391	223	3.575	13	98.740	621	38	112.600
LUGO	6.766	417	2.977	70	102.981	330	1	113.541
OURENSE	15.840	52	2.018		2.168	243		20.322
PONTEVEDRA	4.984	30	1.195		19.650	418	10	26.288
<b>GALICIA</b>	<b>36.981</b>	<b>723</b>	<b>9.765</b>	<b>83</b>	<b>223.540</b>	<b>1.612</b>	<b>48</b>	<b>272.752</b>
<b>P.DE ASTURIAS</b>	<b>124</b>	<b>466</b>	<b>142</b>		<b>14.600</b>	<b>53</b>		<b>15.385</b>
<b>CANTABRIA</b>	<b>911</b>	<b>25</b>	<b>3</b>	<b>23</b>	<b>5.312</b>	<b>25</b>		<b>6.299</b>
ALAVA	46.642	2.754		2.307	510	1		52.214
GUIPUZCOA	276	20	1		169	84	1	550
VIZCAYA	2	1		1	26			29
<b>PAIS VASCO</b>	<b>46.920</b>	<b>2.775</b>	<b>1</b>	<b>2.308</b>	<b>704</b>	<b>84</b>	<b>1</b>	<b>52.793</b>
<b>NAVARRA</b>	<b>150.139</b>	<b>9.690</b>	<b>93</b>	<b>10.620</b>	<b>9.869</b>	<b>333</b>		<b>180.743</b>
<b>LA RIOJA</b>	<b>46.440</b>	<b>190</b>	<b>11</b>	<b>1.762</b>	<b>1.278</b>	<b>1.032</b>		<b>50.712</b>
HUESCA	213.370	12.259		2.439	20.093	29		248.191
TERUEL	198.567	2.590	14	3.125	18.459	12		222.767
ZARAGOZA	301.598	7.179		5.137	7.699	135		321.749
<b>ARAGON</b>	<b>713.535</b>	<b>22.028</b>	<b>14</b>	<b>10.701</b>	<b>46.252</b>	<b>176</b>		<b>792.707</b>
BARCELONA	70.153	1.418	8	5.953	17.605	675		95.813
GIRONA	25.857	1.643	10	3.385	18.692	59	31	49.677
LLEIDA	133.286	1.762	61	3.316	8.723			147.148
TARRAGONA	24.950	656		302	285	76		26.269
<b>CATALUNA</b>	<b>254.246</b>	<b>5.480</b>	<b>79</b>	<b>12.957</b>	<b>45.305</b>	<b>810</b>	<b>31</b>	<b>318.907</b>
<b>BALEARES</b>	<b>24.161</b>	<b>2.576</b>	<b>25</b>	<b>69</b>	<b>31.105</b>	<b>1.557</b>		<b>59.492</b>
AVILA	87.621	890	397	5.200	14.304	4		108.415
BURGOS	404.960	21.132	470	63.976	19.435	14		509.987
LEON	91.874	2.369	118	4.852	17.831	145		117.189
PALENCIA	266.470	16.982	79	31.743	50.502	23		365.799
SALAMANCA	118.178	5.813		15.003	39.331	1		178.327
SEGOVIA	165.435	3.287	63	23.547	7.693	17		200.043
SORIA	230.964	4.116		40.486	3.023			278.589
VALLADOLID	304.108	39.566		47.881	40.330	21		431.906
ZAMORA	150.609	11.574	90	23.583	50.664	48		236.568
<b>CASTILLA Y LEON</b>	<b>1.820.218</b>	<b>105.729</b>	<b>1.219</b>	<b>256.272</b>	<b>243.113</b>	<b>273</b>		<b>2.426.823</b>
<b>MADRID</b>	<b>78.161</b>	<b>5.556</b>	<b>54</b>	<b>1.075</b>	<b>766</b>	<b>324</b>		<b>85.936</b>
ALBACETE	243.203	39.969		2.553	1.346	137		287.208
CIUDAD REAL	270.906	23.794		465	15.132	914		311.210
CUENCA	322.173	40.762	29	147.501	1.654	84		512.203
GUADALAJARA	202.385	12.337		34.890	5.387	60		255.059
TOLEDO	279.973	26.659		1.871	21.334	800		330.637
<b>CASTILLA LA MANCHA</b>	<b>1.318.640</b>	<b>143.522</b>	<b>29</b>	<b>187.280</b>	<b>44.852</b>	<b>1.995</b>		<b>1.696.318</b>
ALICANTE	6.632		52		270	3.059		10.014
CASTELLON	7.319	68	37	104	824	1.029	5	9.386
VALENCIA	17.337	132	5	546	1.016	1.428		20.464
<b>C. VALENCIANA</b>	<b>31.288</b>	<b>200</b>	<b>95</b>	<b>650</b>	<b>2.111</b>	<b>5.516</b>	<b>5</b>	<b>39.865</b>
<b>MURCIA</b>	<b>59.875</b>		<b>70</b>	<b>828</b>	<b>234</b>	<b>5.733</b>		<b>66.740</b>
BADAJOS	178.510	10.627		14.479	23.268	3.566		230.440
CACERES	16.470	147	3	692	13.194	41		30.547
<b>EXTREMADURA</b>	<b>194.981</b>	<b>10.774</b>	<b>3</b>	<b>15.171</b>	<b>36.462</b>	<b>3.597</b>		<b>260.987</b>
ALMERIA	16.892	286	22			190		17.390
CADIZ	94.909	7.219		77.807	16.778	591	4	197.308
CORDOBA	135.022	17.538	60	41.026	9.869	344		203.859
GRANADA	98.640	2.944		353	2.503	668		105.108
HUELVA	23.346	604		17.014	739	848	1	42.552
JAEN	23.087	1.586		5.056	788	277		30.794
MALAGA	37.455	7.521		7.252	12.098	116		64.442
SEVILLA	203.642	15.436	0	150.272	9.961	1.583		380.895
<b>ANDALUCIA</b>	<b>632.995</b>	<b>53.133</b>	<b>82</b>	<b>298.779</b>	<b>52.736</b>	<b>4.617</b>	<b>6</b>	<b>1.042.348</b>
PALMAS (Las)	23	144	261			1.155		1.583
Sta.C.TENERIFE	459	26	1.418		333	187	13	2.436
<b>CANARIAS</b>	<b>481</b>	<b>170</b>	<b>1.678</b>		<b>333</b>	<b>1.343</b>	<b>13</b>	<b>4.019</b>
<b>ESPAÑA</b>	<b>5.410.094</b>	<b>363.036</b>	<b>13.364</b>	<b>798.577</b>	<b>758.572</b>	<b>29.078</b>	<b>104</b>	<b>7.372.825</b>

3.2.11 CULTIVOS HERBACEOS EN REGADIO. Distribución general de la tierra por provincias (ha)

Provincias y CC.AA	Cereales Grano	Leguminosas Grano	Tubérculos Consumo Humano	Cultivos Industriales	Cultivos Forrajeros	Hortalizas (en campo)	Flores y P.Ornamentales (en campo)	Total Cultivos Herbáceos
A CORUNA	228	31	157		430	169		1.015
LUGO	88	20	115		1.639	121		1.983
OURENSE	379	24	3.059		524	204		4.191
PONTEVEDRA	754	5	153		313	214		1.439
<b>GALICIA</b>	<b>1.449</b>	<b>79</b>	<b>3.484</b>		<b>2.907</b>	<b>708</b>		<b>8.628</b>
<b>P.DE ASTURIAS</b>			18		306	63	1	388
<b>CANTABRIA</b>			288		96			384
ALAVA			1.218	2.656	1			3.876
GUIPUZCOA			0			4	44	48
VIZCAYA			16			0		16
<b>PAIS VASCO</b>			<b>1.235</b>	<b>2.656</b>	<b>1</b>	<b>5</b>	<b>44</b>	<b>3.940</b>
<b>NAVARRA</b>	<b>42.240</b>	<b>437</b>	<b>79</b>	<b>3.410</b>	<b>8.234</b>	<b>7.928</b>		<b>62.327</b>
<b>LA RIOJA</b>	<b>8.523</b>	<b>32</b>	<b>1.023</b>	<b>941</b>	<b>1.976</b>	<b>2.116</b>		<b>14.613</b>
HUESCA	114.559	2.412		1.722	39.961	1.422		160.077
TERUEL	15.549	119	125	167	2.414	650		19.024
ZARAGOZA	76.131	1.068	239	2.748	43.768	3.630	22	127.607
<b>ARAGON</b>	<b>206.239</b>	<b>3.598</b>	<b>363</b>	<b>4.638</b>	<b>86.144</b>	<b>5.702</b>	<b>22</b>	<b>306.707</b>
BARCELONA	2.902		325	5	500	3.138	17	6.887
GIRONA	16.340	308	55	673	5.922	239		23.538
LLEIDA	62.664	739	3	1.607	23.930	334		89.276
TARRAGONA	20.001		137	330	455	3.966		24.889
<b>CATALUÑA</b>	<b>101.907</b>	<b>1.047</b>	<b>520</b>	<b>2.615</b>	<b>30.807</b>	<b>7.677</b>	<b>17</b>	<b>144.590</b>
<b>BALEARES</b>	<b>669</b>	<b>8</b>	<b>1.526</b>		<b>2.891</b>	<b>1.494</b>		<b>6.589</b>
AVILA	17.174	1.253	1.552	4.196	1.468	670		26.312
BURGOS	8.905	542	2.648	3.475	2.689	567		18.825
LEON	88.917	3.451	1.832	8.415	8.874	792		112.282
PALENCIA	38.156	706	1.042	8.772	16.239	591		65.507
SALAMANCA	30.470	421	2.556	3.521	1.292	298		38.558
SEGOVIA	4.651		3.792	1.298	547	3.155		13.443
SORIA	2.109		219	1.003	72	1.211		4.615
VALLADOLID	46.126	3.455	6.299	14.961	8.023	5.705		84.570
ZAMORA	32.075	899	552	5.738	5.060	860		45.185
<b>CASTILLA Y LEON</b>	<b>268.584</b>	<b>10.727</b>	<b>20.491</b>	<b>51.379</b>	<b>44.265</b>	<b>13.850</b>		<b>409.296</b>
<b>MADRID</b>	<b>11.753</b>		<b>379</b>		<b>1.556</b>	<b>1.102</b>		<b>14.791</b>
ALBACETE	65.999	1.896	147	10.171	4.257	15.612		98.082
CIUDAD REAL	18.577	579	147	11	2.988	13.324		35.626
CUENCA	13.617	1.523		842	535	6.402		22.919
GUADALAJARA	4.923			2.727	18	2.730		10.399
TOLEDO	20.091	1.248	324	2.396	10.603	768		35.430
<b>CASTILLA LA MANCHA</b>	<b>123.207</b>	<b>5.246</b>	<b>619</b>	<b>16.147</b>	<b>18.401</b>	<b>38.836</b>		<b>202.456</b>
ALICANTE	2.997		887	10	2.905	5.365	2	12.166
CASTELLON	465		98	13	140	1.564		2.280
VALENCIA	16.001	7	724	122	398	4.386	45	21.683
<b>C. VALENCIANA</b>	<b>19.463</b>	<b>7</b>	<b>1.708</b>	<b>146</b>	<b>3.443</b>	<b>11.314</b>	<b>47</b>	<b>36.128</b>
<b>MURCIA</b>	<b>2.320</b>		<b>1.090</b>	<b>536</b>	<b>760</b>	<b>50.336</b>	<b>70</b>	<b>55.112</b>
BADAJOS	71.974	535	638	23.537	4.649	3.636		104.968
CACERES	28.159		145	10.227	25.796	598		64.926
<b>EXTREMADURA</b>	<b>100.133</b>	<b>535</b>	<b>783</b>	<b>33.763</b>	<b>30.445</b>	<b>4.234</b>		<b>169.894</b>
ALMERIA	2		447	32	88	7.287	67	7.924
CADIZ	9.906	0	1.981	14.393	2.442	3.980	11	32.715
CORDOBA	17.770	216	786	9.888	2.415	4.923	9	36.007
GRANADA	13.735	455	363	567	4.362	8.320	3	27.806
HUELVA	6			1.341	31	1.992		3.371
JAEN	2.746		1	4.737	427	479		8.390
MALAGA	2.861	111	125	167	1.066	2.956	14	7.300
SEVILLA	75.630	1.048	3.434	61.470	4.714	5.964	40	152.300
<b>ANDALUCIA</b>	<b>122.657</b>	<b>1.831</b>	<b>7.138</b>	<b>92.595</b>	<b>15.546</b>	<b>35.901</b>	<b>145</b>	<b>275.813</b>
PALMAS (Las)		3	287			526		816
Sta.C.TENERIFE	4		1.305	9	5	212	41	1.577
<b>CANARIAS</b>	<b>4</b>	<b>3</b>	<b>1.593</b>	<b>9</b>	<b>5</b>	<b>737</b>	<b>41</b>	<b>2.393</b>
<b>ESPAÑA</b>	<b>1.009.149</b>	<b>23.551</b>	<b>42.338</b>	<b>208.836</b>	<b>247.784</b>	<b>182.004</b>	<b>386</b>	<b>1.714.048</b>

### 3.2.12 BARBECHOS. Distribución general de la tierra por provincias (ha)

Provincias Y CC.AA	SECANO	REGADIO	TOTAL
A CORUNA	6.577	51	6.628
LUGO	5.014	37	5.051
OURENSE	5.375	56	5.431
PONTEVEDRA	2.538	62	2.601
<b>GALICIA</b>	<b>19.504</b>	<b>206</b>	<b>19.710</b>
<b>P.DE ASTURIAS</b>	<b>1.660</b>		<b>1.660</b>
<b>CANTABRIA</b>	<b>499</b>		<b>499</b>
ALAVA	3.970		3.970
GUIPUZCOA	36		36
VIZCAYA	29		29
<b>PAIS VASCO</b>	<b>4.035</b>		<b>4.035</b>
<b>NAVARRA</b>	<b>39.241</b>	<b>9.346</b>	<b>48.587</b>
<b>LA RIOJA</b>	<b>14.040</b>	<b>2.017</b>	<b>16.057</b>
HUESCA	66.763	5.378	72.141
TERUEL	146.906	627	147.533
ZARAGOZA	221.427	2.725	224.152
<b>ARAGON</b>	<b>435.096</b>	<b>8.730</b>	<b>443.825</b>
BARCELONA	7.435	93	7.528
GIRONA	5.113	223	5.336
LLEIDA	19.242	2.341	21.583
TARRAGONA	7.173	602	7.775
<b>CATALUNA</b>	<b>38.963</b>	<b>3.259</b>	<b>42.222</b>
<b>BALEARES</b>	<b>24.905</b>	<b>349</b>	<b>25.254</b>
AVILA	42.944	1.465	44.408
BURGOS	62.850	714	63.564
LEON	84.308	643	84.951
PALENCIA	46.075	735	46.809
SALAMANCA	61.352	844	62.196
SEGOVIA	53.375	151	53.526
SORIA	87.428	104	87.532
VALLADOLID	52.841	1.071	53.912
ZAMORA	111.847	573	112.420
<b>CASTILLA Y LEON</b>	<b>603.020</b>	<b>6.298</b>	<b>609.319</b>
<b>MADRID</b>	<b>63.507</b>	<b>728</b>	<b>64.236</b>
ALBACETE	172.350	10.452	182.802
CIUDAD REAL	247.048	4.040	251.088
CUENCA	90.367	429	90.796
GUADALAJARA	69.722	153	69.875
TOLEDO	213.072	2.087	215.159
<b>CASTILLA LA MANCHA</b>	<b>792.560</b>	<b>17.160</b>	<b>809.721</b>
ALICANTE	15.887	4.053	19.940
CASTELLON	7.889	546	8.435
VALENCIA	23.927	2.283	26.210
<b>C. VALENCIANA</b>	<b>47.703</b>	<b>6.882</b>	<b>54.585</b>
<b>MURCIA</b>	<b>76.508</b>	<b>19.786</b>	<b>96.294</b>
BADAJOS	176.372	2.009	178.380
CACERES	57.441	2.705	60.146
<b>EXTREMADURA</b>	<b>233.812</b>	<b>4.714</b>	<b>238.527</b>
ALMERIA	26.235	3.434	29.669
CADIZ	10.482	743	11.224
CORDOBA	55.123	445	55.568
GRANADA	79.950	4.039	83.989
HUELVA	17.385	465	17.851
JAEN	15.509	251	15.759
MALAGA	13.532	695	14.226
SEVILLA	29.646	3.675	33.321
<b>ANDALUCIA</b>	<b>247.861</b>	<b>13.746</b>	<b>261.607</b>
PALMAS (Las)	4.302	289	4.591
Sta.C.TENERIFE	2.153	486	2.639
<b>CANARIAS</b>	<b>6.455</b>	<b>775</b>	<b>7.230</b>
<b>ESPAÑA</b>	<b>2.649.371</b>	<b>93.997</b>	<b>2.743.368</b>

### 3.2.13 CULTIVOS LEÑOSOS. Distribución general de la tierra por provincias (ha)

Provincias y CC.AA	FRUTALES		Viñedo	Olivar	Otros Cultivos Leñosos	Viveros	Total Cultivos Leñosos
	Citricos	No Citricos					
A CORUÑA	137	5.022	2.395			293	7.847
LUGO	2	5.074	2.013			121	7.211
OURENSE	1	6.781	8.934	18		52	15.786
PONTEVEDRA	53	2.119	12.656			94	14.922
<b>GALICIA</b>	<b>194</b>	<b>18.997</b>	<b>25.997</b>	<b>18</b>		<b>560</b>	<b>45.766</b>
<b>P.DE ASTURIAS</b>		<b>4.448</b>	<b>1</b>			<b>221</b>	<b>4.669</b>
<b>CANTABRIA</b>		<b>101</b>	<b>14</b>			<b>22</b>	<b>136</b>
ALAVA		338	12.173	318			12.829
GUIPUZCOA		2.562	1.318	1		1	3.883
VIZCAYA	10	109	22			384	526
<b>PAIS VASCO</b>	<b>10</b>	<b>3.009</b>	<b>13.513</b>	<b>319</b>		<b>386</b>	<b>17.238</b>
<b>NAVARRA</b>		<b>5.632</b>	<b>19.425</b>	<b>7.780</b>		<b>479</b>	<b>33.316</b>
<b>LA RIOJA</b>		<b>18.710</b>	<b>52.068</b>	<b>3.298</b>		<b>265</b>	<b>74.341</b>
HUESCA		30.622	5.443	9.814		12	45.891
TERUEL		30.508	2.408	29.782		82	62.780
ZARAGOZA		81.316	28.899	19.305		542	130.063
<b>ARAGON</b>		<b>142.447</b>	<b>36.750</b>	<b>58.901</b>		<b>637</b>	<b>238.734</b>
BARCELONA		4.008	24.026	2.702	92	228	31.056
GIRONA		4.895	2.946	5.240	16	208	13.304
LLEIDA		61.747	4.505	34.953		206	101.412
TARRAGONA	11.157	45.380	23.098	70.925	7.604	860	159.025
<b>CATALUÑA</b>	<b>11.157</b>	<b>116.030</b>	<b>54.576</b>	<b>113.820</b>	<b>7.712</b>	<b>1.502</b>	<b>304.797</b>
<b>BALEARES</b>	<b>1.050</b>	<b>43.985</b>	<b>2.881</b>	<b>8.677</b>	<b>13.889</b>	<b>201</b>	<b>70.683</b>
AVILA		1.693	3.197	2.724			7.614
BURGOS		1.407	17.797				19.204
LEON		5.629	5.150			100	10.879
PALENCIA		209	536				745
SALAMANCA		1.170	2.061	1.687	18	40	4.976
SEGOVIA		223	2.377			164	2.764
SORIA		4.176	648	19			4.843
VALLADOLID		477	17.417	1.553		422	19.869
ZAMORA		1.858	14.177	434		13	16.481
<b>CASTILLA Y LEON</b>		<b>16.842</b>	<b>63.359</b>	<b>6.417</b>	<b>18</b>	<b>738</b>	<b>87.374</b>
<b>MADRID</b>		<b>1.456</b>	<b>10.704</b>	<b>28.254</b>		<b>85</b>	<b>40.499</b>
ALBACETE		44.438	94.430	37.462		78	176.407
CIUDAD REAL		13.873	164.951	185.797	21		364.642
CUENCA		21.862	102.021	33.140	33	317	157.373
GUADALAJARA		1.150	1.584	21.038	432	37	24.241
TOLEDO		16.895	110.283	135.592			262.770
<b>CASTILLA LA MANCHA</b>		<b>98.219</b>	<b>473.268</b>	<b>413.028</b>	<b>486</b>	<b>432</b>	<b>985.433</b>
ALICANTE	30.967	38.656	13.655	30.066	956	3.179	117.478
CASTELLON	36.857	41.870	745	30.231	6.698	1.320	117.720
VALENCIA	94.270	69.298	54.442	34.219	9.293	4.866	266.387
<b>C. VALENCIANA</b>	<b>162.093</b>	<b>149.823</b>	<b>68.842</b>	<b>94.516</b>	<b>16.947</b>	<b>9.364</b>	<b>501.586</b>
<b>MURCIA</b>	<b>41.078</b>	<b>143.886</b>	<b>30.675</b>	<b>29.765</b>	<b>1.818</b>	<b>1.463</b>	<b>248.686</b>
BADAJOZ	21	21.796	75.171	216.192		154	313.334
CACERES		17.826	5.220	56.771		511	80.327
<b>EXTREMADURA</b>	<b>21</b>	<b>39.622</b>	<b>80.391</b>	<b>272.963</b>		<b>665</b>	<b>393.662</b>
ALMERIA	8.979	49.487	870	35.828	424	938	96.525
CADIZ	1.194	548	5.682	23.238	2.152	40	32.854
CORDOBA	10.623	3.819	5.761	351.735	16	147	372.101
GRANADA	1.929	100.111	4.909	198.332	122	172	305.574
HUELVA	21.711	12.154	1.553	27.300	487		63.206
JAEN		7.425	209	586.173	36	95	593.938
MALAGA	6.906	44.088	4.405	137.837	525	781	194.543
SEVILLA	31.429	8.394	3.476	206.932	84	311	250.626
<b>ANDALUCIA</b>	<b>82.772</b>	<b>226.026</b>	<b>26.865</b>	<b>1.567.375</b>	<b>3.847</b>	<b>2.484</b>	<b>1.909.369</b>
PALMAS (Las)	504	1.049	1.576	112		4	3.245
Sta.C.TENERIFE	639	9.032	6.829	10		214	16.724
<b>CANARIAS</b>	<b>1.142</b>	<b>10.081</b>	<b>8.405</b>	<b>122</b>		<b>218</b>	<b>19.968</b>
<b>ESPAÑA</b>	<b>299.518</b>	<b>1.039.312</b>	<b>967.733</b>	<b>2.605.252</b>	<b>44.718</b>	<b>19.722</b>	<b>4.976.256</b>



### 3.2.14 CULTIVOS LEÑOSOS EN SECANO. Distribución general de la tierra por provincias (ha)

Provincias y CC.AA	FRUTALES		Viñedo	Olivar	Otros Cultivos Leñosos	Viveros	Total Cultivos Leñosos
	Cítricos	No Cítricos					
A CORUNA	133	4.980	2.321			228	7.661
LUGO	2	5.070	2.003			108	7.184
OURENSE	1	6.746	8.863	17		26	15.654
PONTEVEDRA	53	2.111	12.117			84	14.364
<b>GALICIA</b>	<b>190</b>	<b>18.907</b>	<b>25.304</b>	<b>17</b>		<b>445</b>	<b>44.863</b>
<b>P.DE ASTURIAS</b>		<b>4.417</b>	<b>1</b>			<b>221</b>	<b>4.639</b>
<b>CANTABRIA</b>		<b>101</b>	<b>14</b>			<b>22</b>	<b>136</b>
ALAVA		338	10.533	202			11.074
GUIPUZCOA		2.557	1.318	1		1	3.877
VIZCAYA	10	27	6			384	429
<b>PAIS VASCO</b>	<b>10</b>	<b>2.923</b>	<b>11.858</b>	<b>204</b>		<b>385</b>	<b>15.380</b>
<b>NAVARRA</b>		<b>3.568</b>	<b>7.475</b>	<b>2.833</b>		<b>223</b>	<b>14.098</b>
<b>LA RIOJA</b>		<b>14.212</b>	<b>25.604</b>	<b>1.278</b>		<b>8</b>	<b>41.103</b>
HUESCA		14.243	1.633	7.440		7	23.324
TERUEL		28.136	2.150	27.111			57.397
ZARAGOZA		48.164	21.595	13.439		192	83.389
<b>ARAGON</b>		<b>90.543</b>	<b>25.378</b>	<b>47.990</b>		<b>199</b>	<b>164.110</b>
BARCELONA		3.310	23.202	2.202	92	22	28.828
GIRONA		1.806	2.900	4.671	16	153	9.546
LLEIDA		22.308	1.654	27.258		5	51.226
TARRAGONA	1.320	31.782	18.260	58.012	6.920	27	116.320
<b>CATALUÑA</b>	<b>1.320</b>	<b>59.206</b>	<b>46.016</b>	<b>92.143</b>	<b>7.027</b>	<b>207</b>	<b>205.920</b>
<b>BALEARES</b>	<b>276</b>	<b>41.875</b>	<b>1.313</b>	<b>6.162</b>	<b>13.649</b>	<b>170</b>	<b>63.445</b>
AVILA		1.295	3.167	2.724			7.186
BURGOS		853	12.797				13.650
LEON		4.220	5.104			4	9.328
PALENCIA		150	536				686
SALAMANCA		1.162	2.048	1.687			4.897
SEGOVIA		223	1.100				1.323
SORIA		2.075	648	19			2.742
VALLADOLID		297	6.936	496		199	7.929
ZAMORA		1.689	11.186	434		13	13.322
<b>CASTILLA Y LEON</b>		<b>11.963</b>	<b>43.522</b>	<b>5.360</b>		<b>216</b>	<b>61.061</b>
<b>MADRID</b>		<b>1.335</b>	<b>9.493</b>	<b>27.763</b>		<b>85</b>	<b>38.676</b>
ALBACETE		34.660	55.679	29.877			120.216
CIUDAD REAL		7.929	47.512	162.421	21		217.883
CUENCA		21.777	78.400	31.785	33	317	132.312
GUADALAJARA		1.113	1.557	21.038	432	37	24.176
TOLEDO		14.961	69.690	120.032			204.683
<b>CASTILLA LA MANCHA</b>		<b>80.439</b>	<b>252.838</b>	<b>365.153</b>	<b>486</b>	<b>354</b>	<b>699.270</b>
ALICANTE	2.069	29.273	6.223	20.666	923	26	59.181
CASTELLON	2.722	39.579	720	28.327	6.610	80	78.037
VALENCIA	6.062	42.270	39.749	29.380	9.231	1.260	127.952
<b>C. VALENCIANA</b>	<b>10.852</b>	<b>111.121</b>	<b>46.692</b>	<b>78.373</b>	<b>16.764</b>	<b>1.366</b>	<b>265.169</b>
<b>MURCIA</b>	<b>2.482</b>	<b>107.013</b>	<b>19.770</b>	<b>20.195</b>	<b>1.740</b>	<b>33</b>	<b>151.234</b>
BADAJOS	20	9.755	54.680	174.135		97	238.686
CACERES		14.879	3.991	54.228		125	73.224
<b>EXTREMADURA</b>	<b>20</b>	<b>24.634</b>	<b>58.672</b>	<b>228.363</b>		<b>222</b>	<b>311.910</b>
ALMERIA	1.244	47.716	339	18.727	416	151	68.594
CADIZ	117	127	5.537	20.850	2.152	6	28.790
CORDOBA		1.081	5.394	285.420	16	104	292.016
GRANADA	149	87.280	3.779	121.068	122	1	212.400
HUELVA	1.748	5.452	1.526	18.591			27.317
JAEN		5.921	91	294.476	36	86	300.610
MALAGA	1.274	32.464	3.421	102.539	525	156	140.379
SEVILLA	1.271	209	2.574	118.995	84	45	123.178
<b>ANDALUCIA</b>	<b>5.804</b>	<b>180.250</b>	<b>22.663</b>	<b>980.667</b>	<b>3.352</b>	<b>549</b>	<b>1.193.284</b>
PALMAS (Las)	248	365	1.362	43		4	2.021
Sta.C.TENERIFE	52	1.211	3.992			154	5.409
<b>CANARIAS</b>	<b>300</b>	<b>1.575</b>	<b>5.354</b>	<b>43</b>		<b>158</b>	<b>7.430</b>
<b>ESPAÑA</b>	<b>21.253</b>	<b>754.083</b>	<b>601.966</b>	<b>1.856.544</b>	<b>43.018</b>	<b>4.863</b>	<b>3.281.727</b>

### 3.2.15 CULTIVOS LEÑOSOS EN REGADÍO. Distribución general de la tierra por provincias (ha)

Provincias y CC.AA	FRUTALES		Viñedo	Olivar	Otros Cultivos Leñosos	Viveros	Total Cultivos Leñosos
	Citricos	No Cítricos					
A CORUÑA	4	43	74			65	186
LUGO		4	10			13	27
OURENSE		35	70	0		26	132
PONTEVEDRA	1	8	539			10	558
<b>GALICIA</b>	<b>5</b>	<b>90</b>	<b>693</b>	<b>0</b>		<b>114</b>	<b>903</b>
<b>P.DE ASTURIAS</b>		<b>31</b>					<b>31</b>
<b>CANTABRIA</b>							
ALAVA			1.640	116			1.756
GUIPUZCOA		5				0	5
VIZCAYA		82	15				97
<b>PAIS VASCO</b>		<b>87</b>	<b>1.655</b>	<b>116</b>		<b>0</b>	<b>1.858</b>
<b>NAVARRA</b>		<b>2.064</b>	<b>11.950</b>	<b>4.947</b>		<b>256</b>	<b>19.217</b>
<b>LA RIOJA</b>		<b>4.498</b>	<b>26.464</b>	<b>2.019</b>		<b>257</b>	<b>33.238</b>
HUESCA		16.380	3.810	2.374		5	22.568
TERUEL		2.372	258	2.671		82	5.383
ZARAGOZA		33.152	7.304	5.866		351	46.674
<b>ARAGON</b>		<b>51.904</b>	<b>11.372</b>	<b>10.911</b>		<b>438</b>	<b>74.624</b>
BARCELONA		698	824	500		206	2.227
GIRONA		3.089	46	569		55	3.759
LLEIDA		39.439	2.851	7.695		201	50.186
TARRAGONA	9.837	13.598	4.839	12.913	685	833	42.705
<b>CATALUÑA</b>	<b>9.837</b>	<b>56.824</b>	<b>8.559</b>	<b>21.677</b>	<b>685</b>	<b>1.295</b>	<b>98.877</b>
<b>BALEARES</b>	<b>774</b>	<b>2.109</b>	<b>1.568</b>	<b>2.514</b>	<b>241</b>	<b>31</b>	<b>7.238</b>
AVILA		398	30				429
BURGOS		554	5.000				5.554
LEON		1.410	45			95	1.551
PALENCIA		60					60
SALAMANCA		8	13		18	40	79
SEGOVIA			1.276			164	1.441
SORIA		2.101					2.101
VALLADOLID		180	10.480	1.057		223	11.940
ZAMORA		168	2.991				3.159
<b>CASTILLA Y LEON</b>		<b>4.879</b>	<b>19.836</b>	<b>1.057</b>	<b>18</b>	<b>523</b>	<b>26.313</b>
<b>MADRID</b>		<b>121</b>	<b>1.211</b>	<b>491</b>			<b>1.823</b>
ALBACETE		9.778	38.751	7.586		78	56.192
CIUDAD REAL		5.945	117.439	23.375			146.759
CUENCA		85	23.621	1.354			25.061
GUADALAJARA		37	27				64
TOLEDO		1.934	40.593	15.560			58.087
<b>CASTILLA LA MANCHA</b>		<b>17.779</b>	<b>220.431</b>	<b>47.875</b>		<b>78</b>	<b>286.163</b>
ALICANTE	28.898	9.382	7.431	9.400	34	3.152	58.297
CASTELLON	34.135	2.292	26	1.904	87	1.240	39.684
VALENCIA	88.208	27.028	14.693	4.840	62	3.606	138.436
<b>C. VALENCIANA</b>	<b>151.241</b>	<b>38.702</b>	<b>22.150</b>	<b>16.144</b>	<b>183</b>	<b>7.998</b>	<b>236.417</b>
<b>MURCIA</b>	<b>38.596</b>	<b>36.873</b>	<b>10.905</b>	<b>9.570</b>	<b>78</b>	<b>1.430</b>	<b>97.452</b>
BADAJOS	1	12.042	20.491	42.058		57	74.648
CACERES		2.946	1.229	2.542		386	7.103
<b>EXTREMADURA</b>	<b>1</b>	<b>14.988</b>	<b>21.720</b>	<b>44.600</b>		<b>443</b>	<b>81.752</b>
ALMERIA	7.735	1.771	530	17.100	7	787	27.931
CADIZ	1.077	421	146	2.387		34	4.065
CORDOBA	10.623	2.738	367	66.314		43	80.086
GRANADA	1.780	12.830	1.130	77.264		171	93.175
HUELVA	19.963	6.702	27	8.709	487		35.889
JAEN		1.504	118	291.697		9	293.328
MALAGA	5.632	11.625	984	35.299	1	625	54.164
SEVILLA	30.158	8.185	901	87.937		267	127.448
<b>ANDALUCIA</b>	<b>76.968</b>	<b>45.776</b>	<b>4.202</b>	<b>586.708</b>	<b>495</b>	<b>1.935</b>	<b>716.085</b>
PALMAS (Las)	255	684	215	70			1.224
Sta.C.TENERIFE	587	7.821	2.836	10		60	11.315
<b>CANARIAS</b>	<b>843</b>	<b>8.506</b>	<b>3.051</b>	<b>80</b>		<b>60</b>	<b>12.539</b>
<b>ESPAÑA</b>	<b>278.265</b>	<b>285.229</b>	<b>365.767</b>	<b>748.708</b>	<b>1.700</b>	<b>14.859</b>	<b>1.694.529</b>

3.2.16 CULTIVOS EN INVERNADERO Y HUERTOS FAMILIARES. Distribución general de la tierra por provincias (ha)

Provincias y CC.AA	CULTIVOS EN INVERNADERO				HUERTOS FAMILIARES			
	Cultivos Herbáceos(1)	Viveros	Cultivos Leñosos	Total	Cultivos Herbáceos(2)	Cultivos Leñosos	Sin distribuir	Total
A CORUÑA	229	3		232	4.813	2.482	301	7.596
LUGO	14			14	3.956	1.298	93	5.347
OURENSE	9	10		18	3.609	1.398	214	5.222
PONTEVEDRA	157	63		220	3.883	2.132	482	6.496
<b>GALICIA</b>	<b>408</b>	<b>76</b>		<b>484</b>	<b>16.261</b>	<b>7.310</b>	<b>1.090</b>	<b>24.661</b>
<b>P.DE ASTURIAS</b>	<b>123</b>	<b>24</b>		<b>148</b>	<b>2.560</b>	<b>345</b>	<b>17</b>	<b>2.923</b>
<b>CANTABRIA</b>	<b>6</b>			<b>6</b>	<b>347</b>	<b>184</b>	<b>18</b>	<b>549</b>
ALAVA	2			2	328	549	2	879
GUIPUZCOA	113	2		115	791	1.045	33	1.869
VIZCAYA	157			157	802	416	12	1.230
<b>PAIS VASCO</b>	<b>272</b>	<b>2</b>		<b>274</b>	<b>1.920</b>	<b>2.011</b>	<b>47</b>	<b>3.978</b>
<b>NAVARRA</b>	<b>464</b>	<b>64</b>		<b>528</b>	<b>2.948</b>	<b>399</b>	<b>14</b>	<b>3.361</b>
<b>LA RIOJA</b>	<b>54</b>			<b>54</b>	<b>2.228</b>	<b>671</b>	<b>2</b>	<b>2.901</b>
HUESCA					749	222	3	974
TERUEL					1.420	691	4	2.114
ZARAGOZA	16	166		181	1.701	833	1	2.534
<b>ARAGON</b>	<b>16</b>	<b>166</b>		<b>181</b>	<b>3.869</b>	<b>1.745</b>	<b>8</b>	<b>5.622</b>
BARCELONA	611			611	2.548	698	8	3.254
GIRONA	67	3		70	1.224	178		1.402
LLEIDA	28			28	1.220	340	2	1.562
TARRAGONA	6	13		20	1.509	1.162		2.671
<b>CATALUÑA</b>	<b>713</b>	<b>17</b>		<b>729</b>	<b>6.501</b>	<b>2.377</b>	<b>10</b>	<b>8.888</b>
<b>BALEARES</b>	<b>102</b>	<b>1</b>		<b>104</b>	<b>2.004</b>	<b>5.036</b>	<b>4</b>	<b>7.044</b>
AVILA	13			13	487	167	1	655
BURGOS					593	1.738	4	2.335
LEON	45			45	3.175	1.290	132	4.597
PALENCIA	16			16	184	150		335
SALAMANCA	7			7	541	149	17	707
SEGOVIA		154		154	237	72		308
SORIA					327	202		529
VALLADOLID	13			13	282	77		359
ZAMORA	9			9	1.764	700	36	2.500
<b>CASTILLA Y LEON</b>	<b>104</b>	<b>154</b>		<b>258</b>	<b>7.590</b>	<b>4.545</b>	<b>191</b>	<b>12.325</b>
<b>MADRID</b>	<b>167</b>			<b>167</b>	<b>447</b>	<b>15</b>		<b>462</b>
ALBACETE	14			14	1.093	291		1.383
CIUDAD REAL	46			46	957	414		1.371
CUENCA					456	351		807
GUADALAJARA					489	262		751
TOLEDO					1.491	50		1.542
<b>CASTILLA LA MANCHA</b>	<b>60</b>			<b>60</b>	<b>4.486</b>	<b>1.368</b>		<b>5.854</b>
ALICANTE	664	34		699	384	2.068	14	2.467
CASTELLON	25	12		37	2.200	1.351	1	3.552
VALENCIA	278	32		310	1.921	1.683	9	3.613
<b>C. VALENCIANA</b>	<b>968</b>	<b>79</b>		<b>1.046</b>	<b>4.506</b>	<b>5.102</b>	<b>24</b>	<b>9.632</b>
<b>MURCIA</b>	<b>5.866</b>	<b>363</b>		<b>6.230</b>	<b>1.404</b>	<b>3.103</b>	<b>2</b>	<b>4.510</b>
BADAJOS	122	17		139	1.544	866		2.409
CACERES	47	1	69	117	1.406	926		2.331
<b>EXTREMADURA</b>	<b>169</b>	<b>17</b>	<b>69</b>	<b>256</b>	<b>2.949</b>	<b>1.791</b>		<b>4.741</b>
ALMERIA	31.606	195		31.801	207	345		552
CADIZ	866	93		960	824	199		1.024
CORDOBA	62	9		71	799	462	7	1.268
GRANADA	5.351		41	5.392	2.384	825	4	3.212
HUELVA	7.133		1.624	8.758	557	735	9	1.300
JAEN	98			98	806	412		1.218
MALAGA	883	172	48	1.103	875	2.381	24	3.280
SEVILLA	246			246	569	358	21	948
<b>ANDALUCIA</b>	<b>46.245</b>	<b>470</b>	<b>1.713</b>	<b>48.428</b>	<b>7.022</b>	<b>5.717</b>	<b>65</b>	<b>12.803</b>
PALMAS (Las)	2.399	11	757	3.167	915	308		1.223
Sta.C.TENERIFE	600	17	2.908	3.525	510	526		1.036
<b>CANARIAS</b>	<b>3.000</b>	<b>28</b>	<b>3.665</b>	<b>6.692</b>	<b>1.425</b>	<b>834</b>		<b>2.260</b>
<b>ESPAÑA</b>	<b>58.736</b>	<b>1.460</b>	<b>5.447</b>	<b>65.644</b>	<b>68.468</b>	<b>42.554</b>	<b>1.493</b>	<b>112.515</b>

(1) Incluye superficie vacía en el momento de la visita al campo.

(2) Incluye Barbecho en el momento de la visita al campo.

### **3.3.- Distribución general de cultivos específicos por provincias y Comunidades Autónomas**

Se reflejan en este conjunto de cuadros las superficies de los cultivos investigados en la encuesta, reunidos según los grupos de cultivo que utiliza el MAGRAMA en la difusión de datos estadísticos.

Se analizan en primer lugar los cultivos herbáceos en tierras de labor y luego los leñosos. La información referente a cultivos en invernadero se sitúa a continuación de los cultivos hortícolas al aire libre. Se analiza también la distribución de huertos familiares por grupos de cultivo y la distribución del grupo de las hortalizas dentro de los huertos.

Como se indica en la metodología, la encuesta sólo recoge las superficies de los cultivos que están presentes en el momento de la visita al campo, por lo que en el caso de la patata, maíz, remolacha azucarera, girasol, hortalizas y otros cultivos, los resultados pueden ser inferiores a la superficie total de la campaña.

### 3.3.1 CEREALES GRANO. Superficie provincial (ha)

Provincias y CC.AA.	Trigo Duro	Trigo Blando	Trigo Total	Cebada 2 carreras	Cebada 6 carreras	Cebada Total	Avena	Centeno
A CORUÑA		1.709	1.709	57		57	22	57
LUGO		3.764	3.764	243		243	60	850
OURENSE		9.283	9.283	317		317	7	4.916
PONTEVEDRA		420	420	1		1	38	4
<b>GALICIA</b>		<b>15.176</b>	<b>15.176</b>	<b>618</b>		<b>618</b>	<b>128</b>	<b>5.827</b>
<b>P.DE ASTURIAS</b>								<b>5</b>
<b>CANTABRIA</b>		<b>744</b>	<b>744</b>				<b>38</b>	<b>106</b>
ALAVA		25.124	25.124	15.877		15.877	5.251	370
GUIPUZCOA								
VIZCAYA							2	
<b>PAIS VASCO</b>		<b>25.124</b>	<b>25.124</b>	<b>15.877</b>		<b>15.877</b>	<b>5.252</b>	<b>370</b>
<b>NAVARRA</b>	<b>2.279</b>	<b>69.279</b>	<b>71.558</b>	<b>88.420</b>	<b>1.103</b>	<b>89.523</b>	<b>7.981</b>	<b>1</b>
<b>LA RIOJA</b>		<b>35.985</b>	<b>35.985</b>	<b>17.209</b>	<b>148</b>	<b>17.357</b>	<b>49</b>	<b>2</b>
HUESCA	3.348	74.253	77.601	195.357	2.508	197.864	3.720	1.598
TERUEL	1.457	39.560	41.017	117.766	7.520	125.286	16.473	14.322
ZARAGOZA	105.179	54.034	159.213	172.421	8.117	180.538	7.824	5.166
<b>ARAGON</b>	<b>109.984</b>	<b>167.847</b>	<b>277.831</b>	<b>485.544</b>	<b>18.144</b>	<b>503.688</b>	<b>28.017</b>	<b>21.086</b>
BARCELONA	31	19.969	20.000	43.532	1.235	44.767	1.474	
GIRONA		11.344	11.344	16.366	62	16.428	547	3
LLEIDA	3	52.391	52.394	108.138	2.578	110.716	1.095	276
TARRAGONA		5.787	5.787	16.661	848	17.509	870	
<b>CATALUÑA</b>	<b>34</b>	<b>89.491</b>	<b>89.525</b>	<b>184.696</b>	<b>4.724</b>	<b>189.420</b>	<b>3.985</b>	<b>279</b>
<b>BALEARES</b>		<b>5.451</b>	<b>5.451</b>	<b>6.326</b>	<b>5.982</b>	<b>12.308</b>	<b>5.456</b>	
AVILA	1.521	40.786	42.307	32.195	14.974	47.169	2.258	9.226
BURGOS	195	236.395	236.589	158.088	1.600	159.688	5.168	7.052
LEON	1	59.798	59.799	19.811	964	20.775	15.726	10.163
PALENCIA		123.871	123.871	130.200	5.984	136.184	16.599	15.926
SALAMANCA	3.558	68.069	71.627	31.445	4.003	35.448	11.103	9.334
SEGOVIA	208	75.052	75.260	65.298	15.885	81.183	987	11.120
SORIA	20	110.396	110.416	97.801	7.164	104.965	1.014	12.364
VALLADOLID	48	108.477	108.525	198.513	12.255	210.768	6.160	13.784
ZAMORA	3.661	68.045	71.706	59.076	4.183	63.258	11.249	12.456
<b>CASTILLA Y LEON</b>	<b>9.213</b>	<b>890.888</b>	<b>900.101</b>	<b>792.428</b>	<b>67.011</b>	<b>859.439</b>	<b>70.265</b>	<b>101.425</b>
<b>MADRID</b>		<b>29.198</b>	<b>29.198</b>	<b>43.924</b>		<b>43.924</b>	<b>1.771</b>	<b>2.982</b>
ALBACETE	15.971	61.341	77.312	123.526	40.569	164.095	32.567	8.048
CIUDAD REAL	545	45.855	46.400	146.491	4.931	151.421	72.505	1.914
CUENCA		43.381	43.381	251.125	24.604	275.729	5.585	1.474
GUADALAJARA	207	66.001	66.209	117.476	5.069	122.545	4.654	580
TOLEDO	1.682	61.825	63.507	162.310	3.477	165.787	23.080	6.311
<b>CASTILLA LA MANCHA</b>	<b>18.405</b>	<b>278.404</b>	<b>296.808</b>	<b>800.928</b>	<b>78.649</b>	<b>879.577</b>	<b>138.391</b>	<b>18.327</b>
ALICANTE	869	1.111	1.980	1.325	4.687	6.012	655	
CASTELLON	414	216	630	5.588	147	5.735	939	
VALENCIA	1.878	1.469	3.347	10.903	1.016	11.919	2.035	257
<b>C. VALENCIANA</b>	<b>3.161</b>	<b>2.796</b>	<b>5.957</b>	<b>17.816</b>	<b>5.850</b>	<b>23.666</b>	<b>3.629</b>	<b>257</b>
<b>MURCIA</b>	<b>110</b>	<b>6.485</b>	<b>6.595</b>	<b>23.545</b>	<b>16.582</b>	<b>40.127</b>	<b>14.838</b>	<b>20</b>
BADAJOS	24.167	50.889	75.056	37.562	5.562	43.124	49.924	
CACERES	2.105	3.549	5.654				8.424	71
<b>EXTREMADURA</b>	<b>26.271</b>	<b>54.439</b>	<b>80.710</b>	<b>37.562</b>	<b>5.562</b>	<b>43.124</b>	<b>58.349</b>	<b>71</b>
ALMERIA	1.765	757	2.522	1.584	10.121	11.706	2.667	
CADIZ	58.503	21.513	80.016	4.868	2.607	7.475	1.325	
CORDOBA	63.434	37.059	100.493	4.995	2.085	7.081	17.825	268
GRANADA	1.229	10.170	11.399	34.590	33.530	68.120	25.534	1.409
HUELVA	21.293	770	22.063	347	101	448	126	
JAEN	9.233	2.485	11.718	6.164	1.395	7.559	3.961	
MALAGA	13.977	4.776	18.754	11.704	656	12.360	4.745	
SEVILLA	143.943	51.132	195.075	11.196	307	11.503	8.744	
<b>ANDALUCIA</b>	<b>313.377</b>	<b>128.662</b>	<b>442.039</b>	<b>75.449</b>	<b>50.802</b>	<b>126.251</b>	<b>64.927</b>	<b>1.678</b>
PALMAS (Las)	4		4	14		14		
Sta.C.TENERIFE		135	135	2		2	242	20
<b>CANARIAS</b>	<b>4</b>	<b>135</b>	<b>139</b>	<b>16</b>		<b>16</b>	<b>242</b>	<b>20</b>
<b>ESPAÑA</b>	<b>482.838</b>	<b>1.800.106</b>	<b>2.282.944</b>	<b>2.590.359</b>	<b>254.557</b>	<b>2.844.915</b>	<b>403.318</b>	<b>152.456</b>

## 3.3.1 CEREALES GRANO. Superficie provincial (ha) (Cont.)

Provincias y CC.AA.	Triticale	Mezcla de Cereales	Total Cereales de Invierno	Arroz	Maíz	Sorgo	Otros Cereales	Total Cereales Grano
A CORUÑA	2		1.848		7.770			9.618
LUGO	24		4.942		1.912			6.854
OURENSE			14.522		1.697			16.219
PONTEVEDRA			463		5.276			5.739
<b>GALICIA</b>	<b>26</b>		<b>21.775</b>		<b>16.655</b>			<b>38.430</b>
<b>P.DE ASTURIAS</b>			<b>5</b>		<b>119</b>			<b>124</b>
<b>CANTABRIA</b>			<b>888</b>		<b>23</b>			<b>911</b>
ALAVA	20		46.642					46.642
GUIPUZCOA					276			276
VIZCAYA			2					2
<b>PAIS VASCO</b>	<b>20</b>		<b>46.644</b>		<b>276</b>			<b>46.920</b>
<b>NAVARRA</b>			<b>169.064</b>	<b>4.145</b>	<b>19.171</b>			<b>192.379</b>
<b>LA RIOJA</b>	<b>1.229</b>		<b>54.622</b>		<b>341</b>			<b>54.963</b>
HUESCA	956		281.740	4.448	41.741			327.928
TERUEL	11.819	94	209.010		5.062	44		214.116
ZARAGOZA	4.045	186	356.972	2.797	17.779		181	377.729
<b>ARAGON</b>	<b>16.820</b>	<b>280</b>	<b>847.723</b>	<b>7.245</b>	<b>64.582</b>	<b>44</b>	<b>181</b>	<b>919.774</b>
BARCELONA	1.423	85	67.747		4.611	697		73.055
GIRONA	499		28.821	849	11.357	1.170		42.197
LLEIDA	3.468	185	168.134		27.815			195.949
TARRAGONA	1.216		25.383	19.458	111			44.951
<b>CATALUÑA</b>	<b>6.606</b>	<b>269</b>	<b>290.085</b>	<b>20.307</b>	<b>43.894</b>	<b>1.867</b>		<b>356.153</b>
<b>BALEARES</b>	<b>914</b>	<b>370</b>	<b>24.500</b>	<b>25</b>	<b>306</b>			<b>24.830</b>
AVILA	92		101.051		3.744			104.794
BURGOS	3.015		411.513		2.352			413.865
LEON	826	152	107.440		73.351			180.792
PALENCIA	3.283	318	296.183		8.443			304.626
SALAMANCA		55	127.567		21.081			148.648
SEGOVIA	1.094	175	169.820		267			170.086
SORIA	3.805		232.563		510			233.073
VALLADOLID	2.991		342.228		8.006			350.234
ZAMORA	4.463	213	163.346		19.338			182.684
<b>CASTILLA Y LEON</b>	<b>19.568</b>	<b>913</b>	<b>1.951.711</b>		<b>137.091</b>			<b>2.088.802</b>
<b>MADRID</b>	<b>3.606</b>	<b>960</b>	<b>82.441</b>		<b>7.472</b>			<b>89.914</b>
ALBACETE	10.275	2.184	294.481		14.721			309.202
CIUDAD REAL	13.299	1.608	287.147		2.336			289.483
CUENCA	7.137	445	333.751		2.039			335.791
GUADALAJARA	11.291		205.280		2.029			207.309
TOLEDO	29.632	28	288.344		11.720			300.064
<b>CASTILLA LA MANCHA</b>	<b>71.635</b>	<b>4.264</b>	<b>1.409.003</b>		<b>32.845</b>			<b>1.441.848</b>
ALICANTE		32	8.680		943		7	9.630
CASTELLON		301	7.605	178				7.783
VALENCIA		36	17.593	15.672	73			33.338
<b>C. VALENCIANA</b>		<b>369</b>	<b>33.878</b>	<b>15.850</b>	<b>1.015</b>		<b>7</b>	<b>50.751</b>
<b>MURCIA</b>			<b>61.581</b>	<b>492</b>	<b>122</b>			<b>62.194</b>
BADAJOS	12.503	6.897	187.503	16.749	45.992	240		250.484
CACERES	1.714	608	16.470	5.799	22.360			44.630
<b>EXTREMADURA</b>	<b>14.216</b>	<b>7.504</b>	<b>203.973</b>	<b>22.548</b>	<b>68.352</b>	<b>240</b>		<b>295.114</b>
ALMERIA			16.895					16.895
CADIZ	6.203	337	95.355	3.082	3.449	2.895	34	104.815
CORDOBA	3.965	15.065	144.697		8.090		5	152.792
GRANADA	1.988	187	108.637		3.738			112.375
HUELVA	664	30	23.331		17	4		23.352
JAEN	1.022	221	24.481		1.353			25.833
MALAGA	2.869	598	39.326		230		761	40.316
SEVILLA	7.754	113	223.190	38.939	14.468	725	1.952	279.273
<b>ANDALUCIA</b>	<b>24.466</b>	<b>16.550</b>	<b>675.911</b>	<b>42.021</b>	<b>31.346</b>	<b>3.623</b>	<b>2.751</b>	<b>755.652</b>
PALMAS (Las)			18		5			23
Sta.C.TENERIFE			399		64			463
<b>CANARIAS</b>			<b>417</b>		<b>69</b>			<b>486</b>
<b>ESPAÑA</b>	<b>159.106</b>	<b>31.479</b>	<b>5.874.219</b>	<b>112.631</b>	<b>423.680</b>	<b>5.774</b>	<b>2.938</b>	<b>6.419.243</b>

## 3.3.2 LEGUMINOSAS GRANO. Superficie provincial (ha)

Provincias y CC.AA.	Judías Secas	Habas Secas	Lentejas	Garbanzos	Guisantes Secos	Veza	Altramuz	Algarroba	Yeros	Otras Leguminosas Grano	Total Leguminosas Grano
A CORUÑA	254										254
LUGO	437										437
OURENSE	70			1						6	77
PONTEVEDRA	35										35
<b>GALICIA</b>	<b>795</b>			<b>1</b>						<b>6</b>	<b>802</b>
<b>P.DE ASTURIAS</b>	<b>466</b>										<b>466</b>
<b>CANTABRIA</b>	<b>25</b>										<b>25</b>
ALAVA	301	1.232		207	424	590					2.754
GUIPUZCOA	19	1									20
VIZCAYA	1										1
<b>PAIS VASCO</b>	<b>321</b>	<b>1.233</b>		<b>207</b>	<b>424</b>	<b>590</b>					<b>2.775</b>
<b>NAVARRA</b>		<b>4.586</b>			<b>4.722</b>	<b>819</b>					<b>10.127</b>
<b>LA RIOJA</b>	<b>32</b>	<b>0</b>		<b>2</b>	<b>188</b>						<b>222</b>
HUESCA					13.605	759			307		14.671
TERUEL					619	786			1.304		2.709
ZARAGOZA		474			4.794	1.405			1.574		8.246
<b>ARAGON</b>		<b>474</b>			<b>19.018</b>	<b>2.950</b>			<b>3.185</b>		<b>25.627</b>
BARCELONA		55		37	1.216	111					1.418
GIRONA	50	931			865	106					1.951
LLEIDA					2.497	4					2.501
TARRAGONA			17		639						656
<b>CATALUNA</b>	<b>50</b>	<b>985</b>	<b>17</b>	<b>37</b>	<b>5.217</b>	<b>221</b>					<b>6.527</b>
<b>BALEARES</b>		<b>551</b>		<b>928</b>	<b>118</b>	<b>11</b>		<b>7</b>		<b>969</b>	<b>2.585</b>
AVILA	305		119	387	1.169	162					2.142
BURGOS	40	973		359	4.577	13.801	1		1.923		21.674
LEON	3.437		9	402	302	1.332	337				5.819
PALENCIA	138	35		344	4.222	12.279	135	61	263	212	17.688
SALAMANCA			1.420	2.153	1.640	300			721		6.235
SEGOVIA				163	2.068	559			498		3.287
SORIA					2.001	1.023			939	153	4.116
VALLADOLID			3.000	2.017	21.990	12.122			3.892		43.021
ZAMORA	57			1.239	4.781	4.663			1.734		12.473
<b>CASTILLA Y LEON</b>	<b>3.977</b>	<b>1.008</b>	<b>4.548</b>	<b>7.064</b>	<b>42.749</b>	<b>46.240</b>	<b>473</b>	<b>61</b>	<b>9.969</b>	<b>364</b>	<b>116.455</b>
<b>MADRID</b>			<b>220</b>	<b>407</b>	<b>3.436</b>	<b>221</b>			<b>1.271</b>		<b>5.556</b>
ALBACETE			3.851		20.410	2.895			14.709		41.866
CIUDAD REAL			824	412	16.752	1.709			4.647	29	24.373
CUENCA			12.298	146	6.662	2.614			20.557	6	42.285
GUADALAJARA			796	1.048	1.253	2.449			6.791		12.337
TOLEDO			4.891	3.445	4.317	3.714			9.143	2.397	27.907
<b>CASTILLA LA MANCHA</b>			<b>22.660</b>	<b>5.051</b>	<b>49.395</b>	<b>13.380</b>			<b>55.848</b>	<b>2.433</b>	<b>148.768</b>
ALICANTE											
CASTELLON						68					68
VALENCIA						139					139
<b>C. VALENCIANA</b>						<b>207</b>					<b>207</b>
<b>MURCIA</b>											
BADAJOS		2.545		2.788	5.565	65				198	11.162
CACERES				55		92					147
<b>EXTREMADURA</b>		<b>2.545</b>		<b>2.843</b>	<b>5.565</b>	<b>158</b>				<b>198</b>	<b>11.308</b>
ALMERIA				232			39		16		286
CADIZ		6.216		748	149	107					7.219
CORDOBA		7.884		3.737	5.811				322		17.754
GRANADA		302		1.340	277	939			541		3.399
HUELVA		333		180	5		85				604
JAEN		330		1.110		145					1.586
MALAGA		4.207		1.631	1.471	323					7.632
SEVILLA	20	12.197		3.060	761	446					16.484
<b>ANDALUCIA</b>	<b>20</b>	<b>31.469</b>		<b>12.039</b>	<b>8.473</b>	<b>1.960</b>	<b>124</b>		<b>879</b>		<b>54.964</b>
PALMAS (Las)	8	9	24	36	16					54	147
Sta.C.TENERIFE							26				26
<b>CANARIAS</b>	<b>8</b>	<b>9</b>	<b>24</b>	<b>36</b>	<b>16</b>		<b>26</b>			<b>54</b>	<b>173</b>
<b>ESPAÑA</b>	<b>5.695</b>	<b>42.861</b>	<b>27.470</b>	<b>28.615</b>	<b>139.321</b>	<b>66.757</b>	<b>623</b>	<b>69</b>	<b>71.152</b>	<b>4.024</b>	<b>386.587</b>

3.3.3 TUBÉRCULOS Y FLORES. Superficie provincial (ha)

Provincias y CC.AA.	Patata	Batata	Chufa	Otros Tuberculos	Total Tubérculos Consumo Humano	Total Flores y Plantas Ornamentales
A CORUÑA	3.732				3.732	38
LUGO	3.092				3.092	1
OURENSE	5.077				5.077	
PONTEVEDRA	1.348				1.348	10
<b>GALICIA</b>	<b>13.249</b>				<b>13.249</b>	<b>48</b>
<b>P.DE ASTURIAS</b>	<b>160</b>				<b>160</b>	<b>1</b>
<b>CANTABRIA</b>	<b>291</b>				<b>291</b>	
ALAVA	1.218				1.218	
GUIPUZCOA	1				1	45
VIZCAYA	16				16	
<b>PAIS VASCO</b>	<b>1.235</b>				<b>1.235</b>	<b>45</b>
<b>NAVARRA</b>	<b>173</b>				<b>173</b>	
<b>LA RIOJA</b>	<b>1.034</b>				<b>1.034</b>	
HUESCA						
TERUEL	139				139	
ZARAGOZA	239				239	22
<b>ARAGON</b>	<b>377</b>				<b>377</b>	<b>22</b>
BARCELONA	333				333	17
GIRONA	65				65	31
LLEIDA	64				64	
TARRAGONA	137				137	
<b>CATALUNA</b>	<b>599</b>				<b>599</b>	<b>47</b>
<b>BALEARES</b>	<b>1.551</b>				<b>1.551</b>	
AVILA	1.948				1.948	
BURGOS	3.118				3.118	
LEON	1.950				1.950	
PALENCIA	1.122				1.122	
SALAMANCA	2.556				2.556	
SEGOVIA	3.819			36	3.855	
SORIA	219				219	
VALLADOLID	6.299				6.299	
ZAMORA	643				643	
<b>CASTILLA Y LEON</b>	<b>21.674</b>			<b>36</b>	<b>21.710</b>	
<b>MADRID</b>	<b>433</b>				<b>433</b>	
ALBACETE	147				147	
CIUDAD REAL	147				147	
CUENCA	29				29	
GUADALAJARA						
TOLEDO	324				324	
<b>CASTILLA LA MANCHA</b>	<b>648</b>				<b>648</b>	
ALICANTE	588	351			939	2
CASTELLON	135				135	5
VALENCIA	412	9	309		729	45
<b>C. VALENCIANA</b>	<b>1.135</b>	<b>360</b>	<b>309</b>		<b>1.804</b>	<b>52</b>
<b>MURCIA</b>	<b>1.152</b>	<b>8</b>			<b>1.160</b>	<b>70</b>
BADAJOS	638				638	
CACERES	148				148	
<b>EXTREMADURA</b>	<b>786</b>				<b>786</b>	
ALMERIA	469				469	67
CADIZ	887	992		102	1.981	16
CORDOBA	846				846	9
GRANADA	363				363	3
HUELVA						1
JAEN	1				1	
MALAGA	125				125	14
SEVILLA	3.434				3.434	40
<b>ANDALUCIA</b>	<b>6.126</b>	<b>992</b>		<b>102</b>	<b>7.220</b>	<b>150</b>
PALMAS (Las)	307	241			548	
Sta.C.TENERIFE	2.682	23		18	2.723	55
<b>CANARIAS</b>	<b>2.989</b>	<b>264</b>		<b>18</b>	<b>3.271</b>	<b>55</b>
<b>ESPAÑA</b>	<b>53.613</b>	<b>1.624</b>	<b>309</b>	<b>157</b>	<b>55.702</b>	<b>490</b>



## 3.3.4 CULTIVOS INDUSTRIALES. Superficie provincial (ha)

Provincias y CC.AA.	Caña de Azúcar	Remolacha Azucarera	Algodón	Lino	Girasol	Soja	Colza	Cacahuete	Otras Oleaginosas
A CORUÑA					1		12		
LUGO					70				
OURENSE									
PONTEVEDRA									
<b>GALICIA</b>					71		12		
<b>P.DE ASTURIAS</b>									
<b>CANTABRIA</b>					23				
ALAVA		2.656			738		1.569		
GUIPUZCOA									
VIZCAYA									
<b>PAIS VASCO</b>		2.656			738		1.569		
<b>NAVARRA</b>					4.645		7.953		
<b>LA RIOJA</b>			933		1.244		473		
HUESCA					517		3.306		93
TERUEL					3.089		81	47	
ZARAGOZA					6.232		1.104		1
<b>ARAGON</b>					9.838		4.492	47	94
BARCELONA					30		5.917		
GIRONA					1.367	81	2.610		
LLEIDA					602		4.321		
TARRAGONA							239		
<b>CATALUÑA</b>					1.999	81	13.087		
<b>BALEARES</b>									69
AVILA		2.939			4.470		1.954		
BURGOS		2.354			63.457		963		293
LEON		6.817			5.028		1.150		
PALENCIA		1.691			38.346		114		63
SALAMANCA		2.051			11.800		4.673		
SEGOVIA		622			21.064		2.951		207
SORIA		241			39.459		1.236		553
VALLADOLID		7.391			45.108		7.585		974
ZAMORA		3.167			19.524		6.538		92
<b>CASTILLA Y LEON</b>		27.274			248.257		27.165		2.182
<b>MADRID</b>					632		444		
ALBACETE					5.236		2.311		
CIUDAD REAL					380				
CUENCA					144.832		520		971
GUADALAJARA					29.010	259	4.860		264
TOLEDO					2.766		1.159		183
<b>CASTILLA LA MANCHA</b>					182.224	259	8.851		1.418
ALICANTE					3				
CASTELLON									
VALENCIA					371			3	175
<b>C. VALENCIANA</b>					374			3	175
<b>MURCIA</b>									
BADAJOS					17.036	570		1.265	
CACERES					59	449			
<b>EXTREMADURA</b>					17.095	1.019		1.265	
ALMERIA									
CADIZ		1.528	12.935		77.337				
CORDOBA			7.359		41.453		633	25	328
GRANADA					418				
HUELVA			633		17.632				
JAEN			4.261		5.408	120			
MALAGA					3.424				
SEVILLA		4.833	40.939		151.176		1.886		1.594
<b>ANDALUCIA</b>		6.362	66.127		296.848	120	2.519	25	1.922
PALMAS (Las)									
Sta.C.TENERIFE									
<b>CANARIAS</b>									
<b>ESPAÑA</b>		<b>37.224</b>	<b>66.127</b>		<b>763.989</b>	<b>1.479</b>	<b>66.563</b>	<b>1.340</b>	<b>5.861</b>

## 3.3.4 CULTIVOS INDUSTRIALES. Superficie provincial (ha) (Cont.)

Provincias y CC.AA.	Pimiento para Pimentón	Condimentos	Tabaco	Tomate industria	Lúpulo	Aromáticas	Otros Industriales	Total Industriales
A CORUÑA								13
LUGO								70
OURENSE								
PONTEVEDRA								
<b>GALICIA</b>								83
<b>P.DE ASTURIAS</b>								
<b>CANTABRIA</b>								23
ALAVA								4.963
GUIPUZCOA								
VIZCAYA		1						1
<b>PAIS VASCO</b>		1						4.964
<b>NAVARRA</b>				1.432				14.030
<b>LA RIOJA</b>							52	2.702
HUESCA				246				4.162
TERUEL						74		3.292
ZARAGOZA				446			102	7.885
<b>ARAGON</b>				692		74	102	15.339
BARCELONA		5				7		5.958
GIRONA								4.058
LLEIDA								4.923
TARRAGONA		330				63		632
<b>CATALUÑA</b>		335				70		15.571
<b>BALEARES</b>								69
AVILA			32					9.395
BURGOS							383	67.450
LEON					272			13.268
PALENCIA		1				300		40.515
SALAMANCA								18.524
SEGOVIA								24.845
SORIA								41.490
VALLADOLID						547	1.238	62.843
ZAMORA								29.321
<b>CASTILLA Y LEON</b>		1	32		272	847	1.621	307.651
<b>MADRID</b>								1.075
ALBACETE						249	4.928	12.724
CIUDAD REAL						96		476
CUENCA						2.021		148.343
GUADALAJARA						3.225		37.617
TOLEDO							158	4.267
<b>CASTILLA LA MANCHA</b>						5.590	5.086	203.427
ALICANTE						7		10
CASTELLON		11		2		104		117
VALENCIA		76	4			39		668
<b>C. VALENCIANA</b>		88	4	2		151		796
<b>MURCIA</b>	365	137			31	828	3	1.364
BADAJOS			39	19.104				38.016
CACERES	695		7.915	1.801				10.919
<b>EXTREMADURA</b>	695		7.955	20.905				48.934
ALMERIA							32	32
CADIZ		30		84		285		92.200
CORDOBA		859		93		164		50.914
GRANADA		182	292			29		920
HUELVA				73			19	18.356
JAEN				4				9.793
MALAGA		1.168				2.793	34	7.419
SEVILLA		1.638		8.524		1.106	46	211.742
<b>ANDALUCIA</b>		3.876	292	8.777		4.377	131	391.375
PALMAS (Las)								
Sta.C.TENERIFE						9		9
<b>CANARIAS</b>						9		9
<b>ESPAÑA</b>	<b>1.060</b>	<b>4.438</b>	<b>8.282</b>	<b>31.839</b>	<b>272</b>	<b>11.945</b>	<b>6.994</b>	<b>1.007.413</b>

## 3.3.5 CULTIVOS FORRAJEROS. Superficie provincial (ha)

Provincias y CC.AA.	Maíz Forrajero	Alfalfa	Veza para Forraje	Otros Forrajes	Total Forrajes	Praderas Polifitas	Nabo Forrajero	Remolacha Forrajera	Coles y Berzas Forrajeras	Otras Plantas Escarda	Total P.E Forrajeras	Total Cultivos Forrajeros
A CORUNA	43.807			20	43.826	54.716			584	35	628	99.170
LUGO	19.628	35		28	19.692	84.021	2	287	530	88	907	104.620
OURENSE	767	29		29	825	1.121		134	414	198	746	2.692
PONTEVEDRA	5.267			17	5.284	14.317		26	287	49	363	19.964
<b>GALICIA</b>	<b>69.468</b>	<b>65</b>		<b>94</b>	<b>69.627</b>	<b>154.176</b>	<b>2</b>	<b>457</b>	<b>1.814</b>	<b>371</b>	<b>2.645</b>	<b>226.447</b>
<b>P.DE ASTURIAS</b>	<b>8.182</b>	<b>12</b>		<b>810</b>	<b>9.004</b>	<b>5.894</b>		<b>1</b>	<b>6</b>		<b>8</b>	<b>14.906</b>
<b>CANTABRIA</b>	<b>5.124</b>	<b>167</b>			<b>5.291</b>	<b>117</b>						<b>5.408</b>
ALAVA	129	5	375		510		1				1	511
GUIPUZCOA	19				19	149						169
VIZCAYA	22	3			24	1						26
<b>PAIS VASCO</b>	<b>171</b>	<b>7</b>	<b>375</b>		<b>553</b>	<b>151</b>	<b>1</b>				<b>1</b>	<b>705</b>
<b>NAVARRA</b>	<b>976</b>	<b>7.660</b>	<b>541</b>	<b>1.453</b>	<b>10.630</b>	<b>7.473</b>						<b>18.102</b>
<b>LA RIOJA</b>		<b>2.818</b>	<b>138</b>	<b>235</b>	<b>3.191</b>	<b>64</b>						<b>3.255</b>
HUESCA	1.680	40.998	1.825	8.117	52.620	7.419		15			15	60.055
TERUEL	491	8.064	958	10.927	20.440	330	104				104	20.874
ZARAGOZA		42.363	736	7.547	50.646	821						51.468
<b>ARAGON</b>	<b>2.172</b>	<b>91.425</b>	<b>3.519</b>	<b>26.590</b>	<b>123.706</b>	<b>8.571</b>	<b>104</b>	<b>15</b>			<b>119</b>	<b>132.396</b>
BARCELONA	375	3.394	327	11.557	15.652	2.453						18.106
GIRONA	1.909	8.610	781	12.547	23.847	768						24.615
LLEIDA	449	19.764	685	11.718	32.616	37						32.653
TARRAGONA		99		641	740							740
<b>CATALUNA</b>	<b>2.732</b>	<b>31.867</b>	<b>1.793</b>	<b>36.462</b>	<b>72.855</b>	<b>3.258</b>						<b>76.113</b>
<b>BALEARES</b>	<b>52</b>	<b>518</b>	<b>30</b>	<b>33.396</b>	<b>33.996</b>							<b>33.996</b>
AVILA	244	1.582	1.439	12.297	15.563	198		11			11	15.772
BURGOS	1.108	5.850	8.629	5.934	21.521	603						22.124
LEON	28	9.624	7.019	7.132	23.803	2.900		3	0		3	26.705
PALENCIA	464	35.980	16.346	11.269	64.059	2.681						66.741
SALAMANCA	281	184	3.821	35.742	40.027	596						40.623
SEGOVIA	188	219	3.695	4.134	8.237			3			3	8.240
SORIA		246	770	2.079	3.095							3.095
VALLADOLID	379	25.431	13.084	8.913	47.808	322		223			223	48.353
ZAMORA	150	14.256	7.274	32.241	53.921	1.804						55.724
<b>CASTILLA Y LEON</b>	<b>2.843</b>	<b>93.372</b>	<b>62.077</b>	<b>119.741</b>	<b>278.032</b>	<b>9.104</b>		<b>240</b>	<b>0</b>		<b>240</b>	<b>287.377</b>
<b>MADRID</b>		<b>1.493</b>		<b>766</b>	<b>2.259</b>	<b>63</b>						<b>2.323</b>
ALBACETE	174	3.978		1.402	5.554	49						5.603
CIUDAD REAL	83	1.802	2.254	13.824	17.963	156						18.119
CUENCA			877	763	1.640	548						2.188
GUADALAJARA		710	994	3.701	5.405							5.405
TOLEDO	160	7.810	1.623	19.961	29.555	2.382						31.937
<b>CASTILLA LA MANCHA</b>	<b>417</b>	<b>14.301</b>	<b>5.748</b>	<b>39.651</b>	<b>60.117</b>	<b>3.136</b>						<b>63.252</b>
ALICANTE	69	2.801		305	3.175							3.175
CASTELLON		296	30	474	801	164						964
VALENCIA	2	339	232	628	1.200	214						1.415
<b>C. VALENCIANA</b>	<b>71</b>	<b>3.436</b>	<b>262</b>	<b>1.407</b>	<b>5.176</b>	<b>378</b>						<b>5.554</b>
<b>MURCIA</b>	<b>229</b>	<b>591</b>		<b>174</b>	<b>994</b>							<b>994</b>
BADAJOS		2.806	6.895	15.522	25.223	2.694						27.918
CACERES	148	67	1.641	11.081	12.937	26.053						38.990
<b>EXTREMADURA</b>	<b>148</b>	<b>2.874</b>	<b>8.536</b>	<b>26.602</b>	<b>38.160</b>	<b>28.747</b>						<b>66.908</b>
ALMERIA	33	27		29	88							88
CADIZ	22	2.435		15.438	17.895	726			600		600	19.220
CORDOBA		2.296	645	9.284	12.226	57						12.284
GRANADA	166	3.936	6	2.657	6.765	100						6.865
HUELVA		50		699	749				22		22	770
JAEN	1	350	184	680	1.215							1.215
MALAGA		501	561	11.991	13.053	80				31	31	13.164
SEVILLA	142	4.541	2.161	7.390	14.234	441						14.676
<b>ANDALUCIA</b>	<b>364</b>	<b>14.137</b>	<b>3.557</b>	<b>48.168</b>	<b>66.225</b>	<b>1.404</b>			<b>621</b>	<b>31</b>	<b>653</b>	<b>68.282</b>
PALMAS (Las)												
Sta.C.TENERIFE	2			336	338							338
<b>CANARIAS</b>	<b>2</b>			<b>336</b>	<b>338</b>							<b>338</b>
<b>ESPAÑA</b>	<b>92.950</b>	<b>264.743</b>	<b>86.576</b>	<b>335.886</b>	<b>780.155</b>	<b>222.536</b>	<b>108</b>	<b>713</b>	<b>2.442</b>	<b>402</b>	<b>3.666</b>	<b>1.006.357</b>

## 3.3.6 CULTIVOS HORTÍCOLAS EN CAMPO. Superficie provincial (ha)

Provincias y CC.AA.	Col (1)	Esparragos	Apio	Espinaca	Lechuga	Escarola	Acelgas	Sandia	Melón	Calabaza	Calabacín	Pepino	Berenjena	Tomate (2)
A CORUÑA	163				49		6					19		61
LUGO	63				39		5					4		46
OURENSE	98				26		10					4		48
PONTEVEDRA	53				67		8					6		50
<b>GALICIA</b>	<b>376</b>				<b>181</b>		<b>30</b>					<b>33</b>		<b>204</b>
<b>P.DE ASTURIAS</b>					59									
<b>CANTABRIA</b>														11
ALAVA														
GUIPUZCOA														1
VIZCAYA														0
<b>PAIS VASCO</b>														2
<b>NAVARRA</b>	<b>1.111</b>	<b>1.314</b>	<b>18</b>						<b>14</b>	<b>12</b>	<b>252</b>		<b>262</b>	<b>86</b>
<b>LA RIOJA</b>	<b>149</b>	<b>29</b>			<b>37</b>		<b>18</b>		<b>10</b>		<b>9</b>	<b>8</b>		<b>72</b>
HUESCA											9			3
TERUEL	86								382		20	2		
ZARAGOZA	157	20					20	5			1			145
<b>ARAGON</b>	<b>242</b>	<b>20</b>					<b>20</b>	<b>5</b>	<b>382</b>	<b>9</b>	<b>21</b>	<b>2</b>		<b>148</b>
BARCELONA	132	1	35	17	140	30	53		53	10	474	28	11	211
GIRONA					13		2	6	18		77		3	35
LLEIDA									27					62
TARRAGONA	46				88			838	5	24	7		5	67
<b>CATALUÑA</b>	<b>177</b>	<b>1</b>	<b>35</b>	<b>17</b>	<b>242</b>	<b>30</b>	<b>55</b>	<b>844</b>	<b>104</b>	<b>34</b>	<b>557</b>	<b>28</b>	<b>19</b>	<b>374</b>
<b>BALEARES</b>	<b>101</b>				<b>25</b>	<b>19</b>		<b>89</b>	<b>1.047</b>	<b>45</b>	<b>217</b>	<b>48</b>		<b>11</b>
AVILA					3			16	4	37	1			
BURGOS										358				
LEON	7			9	1		4	0			5			0
PALENCIA														5
SALAMANCA	29				11				1					
SEGOVIA		59			91				17	11				10
SORIA														
VALLADOLID		173		63	109		18							
ZAMORA								11	13	5	1			
<b>CASTILLA Y LEON</b>	<b>36</b>	<b>233</b>		<b>71</b>	<b>215</b>		<b>22</b>	<b>27</b>	<b>35</b>	<b>412</b>	<b>7</b>			<b>15</b>
<b>MADRID</b>	<b>44</b>	<b>110</b>			<b>12</b>			<b>96</b>	<b>74</b>	<b>12</b>				<b>3</b>
ALBACETE	715			95	1.944			123	4		44			245
CIUDAD REAL	897							1.277	5.156	27	2	3		220
CUENCA	3													7
GUADALAJARA		2.785												
TOLEDO	8	16						682	212					339
<b>CASTILLA LA MANCHA</b>	<b>1.622</b>	<b>2.800</b>		<b>95</b>	<b>1.944</b>			<b>2.082</b>	<b>5.372</b>	<b>27</b>	<b>46</b>	<b>3</b>		<b>811</b>
ALICANTE	82		2	3	5		18	931	614	138	185	2	62	106
CASTELLON	49				34			363	133	113	3	2		51
VALENCIA	92			4	12		40	743	240	824	34	3	26	103
<b>C. VALENCIANA</b>	<b>223</b>		<b>2</b>	<b>7</b>	<b>51</b>		<b>58</b>	<b>2.037</b>	<b>987</b>	<b>1.075</b>	<b>221</b>	<b>7</b>	<b>88</b>	<b>260</b>
<b>MURCIA</b>	<b>598</b>		<b>86</b>		<b>605</b>		<b>4</b>	<b>2.689</b>	<b>14.157</b>	<b>252</b>	<b>453</b>	<b>8</b>	<b>25</b>	<b>40</b>
BADAJOS	824	985			1			184	379	2	309			858
CÁCERES		34			0			37	38	3	2			55
<b>EXTREMADURA</b>	<b>824</b>	<b>1.019</b>			<b>2</b>			<b>222</b>	<b>417</b>	<b>5</b>	<b>311</b>			<b>912</b>
ALMERIA	398				48			1.847	145		41			23
CADIZ	807	423		0				48	66	153	33		17	51
CORDOBA		347						7	175		19	25		3
GRANADA	1.961	2.516			359			5	197	33	209	5		203
HUELVA								38	9	78		5	5	128
JAEN		185						16	78		10			22
MALAGA	24	225						538	403					
SEVILLA	80	379	15		8		28	1.058	570	81	369		4	1.159
<b>ANDALUCIA</b>	<b>3.270</b>	<b>4.074</b>	<b>15</b>		<b>415</b>		<b>28</b>	<b>3.557</b>	<b>1.642</b>	<b>345</b>	<b>682</b>	<b>34</b>	<b>26</b>	<b>1.590</b>
PALMAS (Las)	25				17			119		161	51			100
Sta.C.TENERIFE	16				14			2		25	8			1
<b>CANARIAS</b>	<b>41</b>				<b>31</b>		<b>2</b>	<b>119</b>		<b>187</b>	<b>59</b>			<b>101</b>
<b>ESPAÑA</b>	<b>8.814</b>	<b>9.600</b>	<b>156</b>	<b>190</b>	<b>3.819</b>	<b>50</b>	<b>237</b>	<b>11.768</b>	<b>24.241</b>	<b>2.414</b>	<b>2.867</b>	<b>139</b>	<b>419</b>	<b>4.641</b>

(1) Se incluye col repollo, coliflor y col brocoli

(2) No se incluye el tomate con destino a industria

## 3.3.6 CULTIVOS HORTÍCOLAS EN CAMPO. Superficie provincial (ha) (Cont.)

Provincias y CC.AA.	Pimiento	Fresa y Freson	Alcachofa	Ajo	Cebolla	Remolacha de mesa	Zanahoria	Maíz dulce	Judías verdes	Grelo	Guisantes verdes	Habas verdes	Champiñón	Lombarda	Puerro	Huerta vacía	Otras Hortalizas	Total Hortalizas (en campo)
A CORUÑA	97	3		3	109		10		115	63	19				14	52	6	790
LUGO	45	2		3	69		8		68	32	8				7	23	29	451
OURENSE	42	4		3	80		4		63	9	8				5	43	1	447
PONTEVEDRA	75	9		2	92		18		84	7	5				27	128	2	632
<b>GALICIA</b>	<b>259</b>	<b>18</b>		<b>11</b>	<b>350</b>		<b>41</b>		<b>330</b>	<b>112</b>	<b>40</b>				<b>52</b>	<b>246</b>	<b>38</b>	<b>2.320</b>
<b>P.DE ASTURIAS</b>	<b>3</b>				<b>2</b>											<b>52</b>		<b>116</b>
<b>CANTABRIA</b>	<b>1</b>			<b>8</b>	<b>1</b>				<b>2</b>								<b>2</b>	<b>25</b>
ALAVA																1		1
GUIPUZCOA	84								1						2			88
VIZCAYA																		0
<b>PAIS VASCO</b>	<b>84</b>								<b>1</b>						<b>2</b>	<b>1</b>		<b>89</b>
<b>NAVARRA</b>	<b>1.088</b>	<b>5</b>	<b>1.399</b>		<b>509</b>			<b>405</b>			<b>1.164</b>	<b>259</b>					<b>362</b>	<b>8.260</b>
<b>LA RIOJA</b>	<b>171</b>		<b>240</b>	<b>3</b>	<b>30</b>		<b>98</b>		<b>56</b>		<b>1.694</b>	<b>3</b>	<b>484</b>			<b>38</b>	<b>3.148</b>	
HUESCA			5		299						984					150		1.451
TERUEL									1					105		64		661
ZARAGOZA	275		5	1	1.399						745	713			195	69	15	3.765
<b>ARAGON</b>	<b>275</b>		<b>10</b>	<b>1</b>	<b>1.699</b>				<b>1</b>		<b>1.730</b>	<b>713</b>		<b>105</b>	<b>195</b>	<b>284</b>	<b>15</b>	<b>5.878</b>
BARCELONA	14	35	295		41				111		7	13			22	2.063	16	3.813
GIRONA	5		5	2	19		10		6		7	3				85		298
LLEIDA					245													334
TARRAGONA	23		160		65				122			12			42	2.417	123	4.042
<b>CATALUÑA</b>	<b>43</b>	<b>35</b>	<b>460</b>	<b>2</b>	<b>370</b>		<b>10</b>		<b>239</b>		<b>14</b>	<b>28</b>			<b>63</b>	<b>4.565</b>	<b>139</b>	<b>8.487</b>
<b>BALEARES</b>	<b>113</b>	<b>16</b>	<b>29</b>	<b>98</b>	<b>204</b>				<b>12</b>						<b>25</b>	<b>929</b>	<b>20</b>	<b>3.051</b>
AVILA	49	89			381											96		675
BURGOS					205											17		580
LEON	88			75	14				312		213				91	118		937
PALENCIA					589				3							18		615
SALAMANCA					258													299
SEGOVIA				227	782	349	1.002		8						615			3.172
SORIA									1.207							4		1.211
VALLADOLID				2.192	542	236	454		1		1.153				83	0	700	5.726
ZAMORA	55			95	14			36	85		588							909
<b>CASTILLA Y LEON</b>	<b>192</b>	<b>89</b>		<b>2.588</b>	<b>2.785</b>	<b>585</b>	<b>1.456</b>	<b>36</b>	<b>1.617</b>		<b>1.955</b>				<b>789</b>	<b>253</b>	<b>704</b>	<b>14.123</b>
<b>MADRID</b>			<b>150</b>	<b>375</b>	<b>551</b>													<b>1.426</b>
ALBACETE			394	7.577	2.636			710	12		1.166					83		15.748
CIUDAD REAL	874			530	5.250											4		14.238
CUENCA	5			4.580	1.872								19					6.486
GUADALAJARA																5		2.790
TOLEDO					197				5		80					30		1.568
<b>CASTILLA LA MANCHA</b>	<b>880</b>		<b>394</b>	<b>12.687</b>	<b>9.955</b>			<b>710</b>	<b>17</b>		<b>1.245</b>		<b>19</b>			<b>121</b>		<b>40.831</b>
ALICANTE	216		1.701		40			1	21			13				4.242	43	8.424
CASTELLON	6		573	8	40				2							1.213		2.592
VALENCIA	242		267	19	448	1	5	9	37			5			111	2.360	189	5.813
<b>C. VALENCIANA</b>	<b>465</b>		<b>2.541</b>	<b>27</b>	<b>528</b>	<b>1</b>	<b>5</b>	<b>10</b>	<b>59</b>			<b>19</b>			<b>111</b>	<b>7.815</b>	<b>232</b>	<b>16.830</b>
<b>MURCIA</b>	<b>496</b>		<b>4.213</b>	<b>263</b>	<b>125</b>			<b>15</b>				<b>3</b>	<b>25</b>		<b>151</b>	<b>31.840</b>	<b>23</b>	<b>56.069</b>
BADAJOS	61			245	502						2.837					4		7.192
CACERES	204	2			16											249		639
<b>EXTREMADURA</b>	<b>265</b>	<b>2</b>		<b>245</b>	<b>518</b>						<b>2.837</b>				<b>249</b>	<b>4</b>		<b>7.831</b>
ALMERIA	192		310													4.474		7.477
CADIZ	42	0	4	11	28	594	1.753		18		1				81	238	201	4.571
CORDOBA	62		9	3.900	675											36	8	5.266
GRANADA	16		571	1.029	105				438		14	73				1.256		8.988
HUELVA		2.555														22		2.840
JAEN	95	11	6	278					4			36				14		756
MALAGA			477	356	107				383							559		3.072
SEVILLA	65		24	34	2.131	16	476	722	15						142	105	66	7.547
<b>ANDALUCIA</b>	<b>472</b>	<b>2.566</b>	<b>1.400</b>	<b>5.607</b>	<b>3.047</b>	<b>610</b>	<b>2.229</b>	<b>722</b>	<b>858</b>		<b>15</b>	<b>109</b>			<b>223</b>	<b>6.704</b>	<b>276</b>	<b>40.518</b>
PALMAS (Las)	20	23		1	281		7	372	25		2				16	461		1.681
Sta.C.TENERIFE				9	34	7		71	11			8			2	190	0	399
<b>CANARIAS</b>	<b>20</b>	<b>23</b>		<b>9</b>	<b>314</b>	<b>7</b>	<b>7</b>	<b>443</b>	<b>36</b>		<b>2</b>	<b>8</b>			<b>18</b>	<b>651</b>	<b>0</b>	<b>2.080</b>
<b>ESPAÑA</b>	<b>4.826</b>	<b>2.754</b>	<b>10.836</b>	<b>21.925</b>	<b>20.987</b>	<b>1.203</b>	<b>3.847</b>	<b>2.341</b>	<b>3.230</b>	<b>112</b>	<b>10.696</b>	<b>1.143</b>	<b>528</b>	<b>105</b>	<b>1.878</b>	<b>53.501</b>	<b>1.812</b>	<b>211.082</b>

## 3.3.7 CULTIVOS EN INVERNADERO. Superficie provincial (ha)

Provincias y CC.AA.	Cultivos Herbáceos														OTROS HERBACEOS	
	HORTALIZAS														Flores	Otros c. herbáceos (1)
	Col repollo	Coliflor	Lechuga	Sandía	Melón	Calabacín	Pepino	Berenjena	Tomate	Pimiento	Fresa y Freson	Cebolla	Judías Verdes	Otras Hortalizas		
A CORUÑA	1	0	14			0		21	38	17	0	14	2	60	19	
LUGO						0		6	1						7	
OURENSE								1	1				0	5	1	
PONTEVEDRA	0		1			1		16	31			18	1	69	11	
<b>GALICIA</b>	<b>1</b>	<b>0</b>	<b>15</b>			<b>1</b>		<b>44</b>	<b>71</b>	<b>17</b>	<b>0</b>	<b>33</b>	<b>3</b>	<b>134</b>	<b>38</b>	
<b>P.DE ASTURIAS</b>			8			10		1	26	3	1			6	25	
<b>CANTABRIA</b>															6	
ALAVA															2	
GUIPUZCOA			3			0		47	22						41	
VIZCAYA			0			1		10	1		0	1	0	1	141	
<b>PAIS VASCO</b>			4			1		58	23		0	1	0	1	184	
<b>NAVARRA</b>			84					6	46	16					3	
<b>LA RIOJA</b>			2					21	1	5					2	
HUESCA																
TERUEL																
ZARAGOZA															6	
<b>ARAGON</b>															6	
BARCELONA			34		2	69	65	177	3	58		12	8	82	2	
GIRONA			8			2		26	3	2			14	13		
LLEIDA						9						9	9			
TARRAGONA								3							4	
<b>CATALUÑA</b>			42		2	80	65	206	5	60		22	31	95	5	
<b>BALEARES</b>					38			1	48	4		3	5			
AVILA			1					3	1			1			7	
BURGOS																
LEON						16									29	
PALENCIA															16	
SALAMANCA			1					2	2		1	1				
SEGOVIA																
SORIA																
VALLADOLID								13								
ZAMORA								3								
<b>CASTILLA Y LEON</b>			2			16		21	3		1	2			51	
<b>MADRID</b>								122	22	4					2	
ALBACETE									14							
CIUDAD REAL				7	6		5	5	12			1				
CUENCA																
GUADALAJARA																
TOLEDO																
<b>CASTILLA LA MANCHA</b>				7	6		5	19	12			1				
ALICANTE						2	9	26	25	354		4	2	106	33	
CASTELLON									17	4						
VALENCIA								7	66	19		8	42	13	5	
<b>C. VALENCIANA</b>						2	9	34	108	378		12	44	119	38	
<b>MURCIA</b>			1	59	91		2	1.521	1.438				26	202	6	
BADAJOS				9	20		8	8							2	
CACERES			0			0	0	1	7	2	0	0	0		11	
<b>EXTREMADURA</b>			0	9	20	0	8	1	15	2	0	0	0		14	
ALMERIA				648	512	186	497	383	1.168	1.906		69		73	3	
CADIZ				121	43	14	1		115	51			40	340	2	
CORDOBA														11	35	
GRANADA				636			966		1.899	245		70	20		111	
HUELVA										4.190					13	
JAEN						3			56	0			1			
MALAGA						22	16	44	268	142		9			8	
SEVILLA				9		10			56	7			17	67	6	
<b>ANDALUCIA</b>				1.415	555	235	1.481	427	3.561	2.352	4.190	148	77	491	178	
PALMAS (Las)				98		115			906					21	6	
Sta.C.TENERIFE	29		2			67	10	10	18	46		71	129	110	3	
<b>CANARIAS</b>	29		2	98		182	10	10	923	46		71	129	131	8	
<b>ESPAÑA</b>	<b>31</b>	<b>0</b>	<b>160</b>	<b>1.588</b>	<b>710</b>	<b>528</b>	<b>1.729</b>	<b>472</b>	<b>6.617</b>	<b>4.361</b>	<b>4.267</b>	<b>1</b>	<b>292</b>	<b>317</b>	<b>1.184</b>	<b>559</b>

(1) En otros cultivos herbáceos está incluida la superficie de huerto en invernadero

## 3.3.7 CULTIVOS EN INVERNADERO. Superficie provincial (ha) (Cont.)

Provincias y CC.AA.	CULTIVOS LEÑOSOS								Viveros	Superficie vacía	Total general
	Níspero	Aguacate	Platanera	Mango	Papaya	Frambueso	Piña	Otros leñosos			
A CORUÑA									3	41	232
LUGO										0	14
OURENSE									10		18
PONTEVEDRA									63	9	220
<b>GALICIA</b>									76	50	484
<b>P.DE ASTURIAS</b>									24	44	148
<b>CANTABRIA</b>											6
ALAVA											2
GUIPUZCOA									2	0	115
VIZCAYA										2	157
<b>PAIS VASCO</b>									2	2	274
<b>NAVARRA</b>									64	308	528
<b>LA RIOJA</b>										23	54
HUESCA											
TERUEL											
ZARAGOZA									166	10	181
<b>ARAGON</b>									166	10	181
BARCELONA										100	611
GIRONA									3		70
LLEIDA											28
TARRAGONA									13		20
<b>CATALUÑA</b>									17	100	729
<b>BALEARES</b>									1	4	104
AVILA										1	13
BURGOS											
LEON											45
PALENCIA											16
SALAMANCA										1	7
SEGOVIA									154		154
SORIA											
VALLADOLID											13
ZAMORA										6	9
<b>CASTILLA Y LEON</b>									154	7	258
<b>MADRID</b>										18	167
ALBACETE											
CIUDAD REAL										10	46
CUENCA											
GUADALAJARA											
TOLEDO											
<b>CASTILLA LA MANCHA</b>										10	60
ALICANTE									34	103	699
CASTELLON									12	4	37
VALENCIA									32	118	310
<b>C. VALENCIANA</b>									79	225	1.046
<b>MURCIA</b>									363	2.520	6.230
BADAJOS									17	75	139
CACERES						69			1	25	117
<b>EXTREMADURA</b>						69			17	100	256
ALMERIA									195	26.161	31.801
CADIZ									93	139	960
CORDOBA									9	16	71
GRANADA	17			24						1.405	5.392
HUELVA						1.278		347		2.930	8.758
JAEN										37	98
MALAGA				48					172	375	1.103
SEVILLA										74	246
<b>ANDALUCIA</b>	17			72		1.278		347	470	31.137	48.428
PALMAS (Las)		13	731	12	2				11	1.254	3.167
Sta.C.TENERIFE		6	2.236	219	336			111	17	106	3.525
<b>CANARIAS</b>		18	2.967	230	338			111	28	1.360	6.692
<b>ESPAÑA</b>	<b>17</b>	<b>18</b>	<b>2.967</b>	<b>303</b>	<b>338</b>	<b>1.347</b>	<b>111</b>	<b>347</b>	<b>1.460</b>	<b>35.919</b>	<b>65.644</b>

## 3.3.8 CULTIVOS EN HUERTOS FAMILIARES. Superficie provincial (ha)

Provincias y CC.AA	Cereales grano	Leguminosas	Tuberculos c. h.	Industriales	Forrajeras	Hortalizas	Frutales cítricos	Frutales no cítricos	Olivar	Viñedo	Otros cultivos leñosos	Barbecho	Sin distribuir	TOTAL	
A CORUÑA	951	161	1.428	0	691	1.586	63	2.204	0	214		-5	301	7.596	
LUGO	357	139	1.012	0	1.353	1.093	4	1.243	0	51		1	93	5.347	
OURENSE	313	100	1.108	0	814	1.266	1	1.241	1	156		6	214	5.222	
PONTEVEDRA	819	45	793		679	1.548	51	1.546		534		-1	482	6.496	
<b>GALICIA</b>	<b>2.441</b>	<b>445</b>	<b>4.341</b>	<b>0</b>	<b>3.538</b>	<b>5.494</b>	<b>120</b>	<b>6.234</b>	<b>1</b>	<b>955</b>		<b>2</b>	<b>1.090</b>	<b>24.661</b>	
<b>P.DE ASTURIAS</b>	<b>117</b>	<b>544</b>	<b>729</b>		<b>263</b>	<b>907</b>	<b>9</b>	<b>332</b>		<b>5</b>			<b>17</b>	<b>2.923</b>	
<b>CANTABRIA</b>	<b>10</b>	<b>35</b>	<b>18</b>		<b>6</b>	<b>278</b>	<b>2</b>	<b>182</b>			<b>1</b>		<b>18</b>	<b>549</b>	
ALAVA		7	92		4	203		478	38	34		22	2	879	
GUIPUZCOA	47	160	71		2	485		1.041		4		26	33	1.869	
VIZCAYA	3	60	78		26	567	0	321		95		68	12	1.230	
<b>PAIS VASCO</b>	<b>50</b>	<b>228</b>	<b>241</b>		<b>32</b>	<b>1.255</b>	<b>0</b>	<b>1.839</b>	<b>38</b>	<b>133</b>		<b>115</b>	<b>47</b>	<b>3.978</b>	
<b>NAVARRA</b>	<b>56</b>	<b>2</b>	<b>428</b>		<b>5</b>	<b>2.458</b>		<b>337</b>	<b>30</b>	<b>32</b>			<b>14</b>	<b>3.361</b>	
<b>LA RIOJA</b>	<b>49</b>	<b>33</b>	<b>304</b>	<b>0</b>		<b>1.836</b>		<b>564</b>	<b>65</b>	<b>42</b>		<b>6</b>	<b>2</b>	<b>2.901</b>	
HUESCA	6		194		3	545		138	58	27		1	3	974	
TERUEL	24	2	527		6	862		644	19	22		5	4	2.114	
ZARAGOZA	26	4	343		10	1.318		612	114	104		3	1	2.534	
<b>ARAGON</b>	<b>56</b>	<b>5</b>	<b>1.064</b>		<b>18</b>	<b>2.725</b>		<b>1.394</b>	<b>191</b>	<b>153</b>		<b>8</b>	<b>1</b>	<b>8</b>	<b>5.622</b>
BARCELONA	33	25	451			2.039	3	529	130	35				8	3.254
GIRONA	73	0	250	3	53	845		117	22	39				1.402	
LLEIDA	14	0	162		3	1.040		261	27	51		1	2	1.562	
TARRAGONA	17	2	207			1.282	131	724	247	57		3		2.671	
<b>CATALUÑA</b>	<b>137</b>	<b>28</b>	<b>1.070</b>	<b>3</b>	<b>56</b>	<b>5.207</b>	<b>134</b>	<b>1.631</b>	<b>426</b>	<b>183</b>		<b>4</b>	<b>10</b>	<b>8.888</b>	
<b>BALEARES</b>	<b>10</b>		<b>106</b>	<b>12</b>	<b>481</b>	<b>1.395</b>	<b>996</b>	<b>2.760</b>	<b>702</b>	<b>268</b>	<b>310</b>		<b>4</b>	<b>7.044</b>	
AVILA	163	8	44			272		143	12	12				1	655
BURGOS		28	148			417		1.700		35		3	4	2.335	
LEON	165	216	813	1	157	1.823		1.250		38		2	132	4.597	
PALENCIA		9	45	1	8	121		145		6				335	
SALAMANCA	10	15	167			348		133		15			17	707	
SEGOVIA	16		37			184		72						308	
SORIA		6	108			214		202						529	
VALLADOLID	5	6	44			227		65		12				359	
ZAMORA	3	84	519	1	13	1.145		617	22	62			36	2.500	
<b>CASTILLA Y LEON</b>	<b>362</b>	<b>371</b>	<b>1.926</b>	<b>3</b>	<b>179</b>	<b>4.750</b>		<b>4.327</b>	<b>34</b>	<b>181</b>		<b>4</b>	<b>191</b>	<b>12.325</b>	
<b>MADRID</b>	<b>11</b>	<b>12</b>	<b>64</b>		<b>4</b>	<b>357</b>		<b>15</b>						<b>462</b>	
ALBACETE	16		159		8	910		214	67	10				1.383	
CIUDAD REAL	146	85	163	0	3	560		334	72	8	0			1.371	
CUENCA			66			390		287	19	45				807	
GUADALAJARA	7	7	123			353		251	10					751	
TOLEDO	4	5	286		1	1.196		44		6				1.542	
<b>CASTILLA LA MANCHA</b>	<b>172</b>	<b>97</b>	<b>797</b>	<b>0</b>	<b>12</b>	<b>3.409</b>		<b>1.131</b>	<b>168</b>	<b>69</b>	<b>0</b>			<b>5.854</b>	
ALICANTE	0		1	0	3	380	562	985	396	98	27		14	2.467	
CASTELLON	4		203	2	21	1.965	82	694	506	51	17	6	1	3.552	
VALENCIA	8	2	111	3	3	1.787	309	1.015	255	87	18	7	9	3.613	
<b>C. VALENCIANA</b>	<b>12</b>	<b>2</b>	<b>315</b>	<b>5</b>	<b>27</b>	<b>4.132</b>	<b>953</b>	<b>2.694</b>	<b>1.158</b>	<b>235</b>	<b>63</b>	<b>12</b>	<b>24</b>	<b>9.632</b>	
<b>MURCIA</b>	<b>11</b>		<b>12</b>	<b>3</b>	<b>17</b>	<b>1.357</b>	<b>1.068</b>	<b>1.584</b>	<b>377</b>	<b>46</b>	<b>27</b>	<b>5</b>	<b>2</b>	<b>4.510</b>	
BADAJOS		16	142		67	1.319	26	408	334	98				2.409	
CACERES	9	49	161	1	11	1.176	16	407	126	376				2.331	
<b>EXTREMADURA</b>	<b>9</b>	<b>65</b>	<b>303</b>	<b>1</b>	<b>77</b>	<b>2.495</b>	<b>42</b>	<b>815</b>	<b>460</b>	<b>475</b>				<b>4.741</b>	
ALMERIA	6		51			150	48	167	128	2				552	
CADIZ	6	11	79		1	728	53	88	47	12				1.024	
CORDOBA	39	1	52		2	704	20	352	78	12			7	1.268	
GRANADA	30	26	207	6	52	2.064	38	515	205	67			4	3.212	
HUELVA	18		18		6	508	178	294	195	63	5	6	9	1.300	
JAEN		12	87	2	3	702	1	324	40	47				1.218	
MALAGA	1		18		8	849	1.053	1.056	187	84			24	3.280	
SEVILLA	22	18	15		4	510	129	143	71	16			21	948	
<b>ANDALUCIA</b>	<b>123</b>	<b>67</b>	<b>527</b>	<b>8</b>	<b>76</b>	<b>6.214</b>	<b>1.519</b>	<b>2.938</b>	<b>952</b>	<b>302</b>	<b>5</b>	<b>6</b>	<b>65</b>	<b>12.803</b>	
PALMAS (Las)	61	6	224			623	126	101	66	16				1.223	
Sta.C.TENERIFE	8	4	305	1	1	193	104	377	6	39	0			1.036	
<b>CANARIAS</b>	<b>69</b>	<b>10</b>	<b>529</b>	<b>1</b>	<b>1</b>	<b>816</b>	<b>230</b>	<b>477</b>	<b>72</b>	<b>55</b>	<b>0</b>			<b>2.260</b>	
<b>ESPAÑA</b>	<b>3.692</b>	<b>1.944</b>	<b>12.774</b>	<b>36</b>	<b>4.791</b>	<b>45.084</b>	<b>5.071</b>	<b>29.256</b>	<b>4.671</b>	<b>3.133</b>	<b>423</b>	<b>148</b>	<b>1.493</b>	<b>112.515</b>	



## 3.3.9 CULTIVOS HORTÍCOLAS EN HUERTOS FAMILIARES. Superficie provincial (ha)

Provincias y CC.AA	Col (1)	Espárragos	Apio	Espinaca	Lechuga	Escarola	Acelga	Sandía	Melón	Calabaza	Calabacín	Pepino	Berenjena	Tomate	Pimiento
A CORUÑA	126				94	0	17			3	11			113	153
LUGO	66				70		11			6	14			91	76
OURENSE	89				65		14			4	11		0	92	91
PONTEVEDRA	43				76		12			2	8			151	128
<b>GALICIA</b>	<b>324</b>				<b>305</b>	<b>0</b>	<b>55</b>			<b>15</b>	<b>43</b>		<b>0</b>	<b>447</b>	<b>448</b>
<b>P.DE ASTURIAS</b>	<b>5</b>				<b>33</b>		<b>3</b>			<b>16</b>	<b>54</b>	<b>0</b>	<b>1</b>	<b>77</b>	<b>43</b>
<b>CANTABRIA</b>	<b>4</b>				<b>3</b>		<b>0</b>			<b>4</b>	<b>7</b>		<b>0</b>	<b>41</b>	<b>29</b>
ALAVA					26		0				11			55	35
GUIPUZCOA	1		0		73		16			2	25	0	2	180	72
VIZCAYA	2				49		1			5	32	0	0	174	144
<b>PAIS VASCO</b>	<b>3</b>		<b>0</b>		<b>148</b>		<b>17</b>			<b>7</b>	<b>68</b>	<b>0</b>	<b>2</b>	<b>409</b>	<b>251</b>
<b>NAVARRA</b>	<b>5</b>	<b>72</b>			<b>181</b>		<b>23</b>	<b>40</b>	<b>27</b>	<b>1</b>	<b>122</b>	<b>119</b>	<b>0</b>	<b>628</b>	<b>353</b>
<b>LA RIOJA</b>		<b>8</b>	<b>0</b>		<b>31</b>		<b>12</b>	<b>0</b>	<b>3</b>		<b>55</b>	<b>2</b>		<b>291</b>	<b>250</b>
HUESCA		2			14			1	5	0	30	9	2	163	28
TERUEL	3	1		2	65		22	0	4	15	29	17		184	64
ZARAGOZA		8			7		2	1	4	13	42	33	3	350	56
<b>ARAGON</b>	<b>3</b>	<b>12</b>		<b>2</b>	<b>85</b>		<b>24</b>	<b>2</b>	<b>12</b>	<b>29</b>	<b>101</b>	<b>59</b>	<b>5</b>	<b>698</b>	<b>148</b>
BARCELONA	9				36	1	65	9	25	14	79	7	83	419	53
GIRONA					41		2	1	4	3	29		5	245	16
LLEIDA	6			0	84	3	11	2	2	0	16		13	182	28
TARRAGONA	1		2		47		5	2	3	5	11	2	23	346	47
<b>CATALUÑA</b>	<b>17</b>		<b>2</b>	<b>0</b>	<b>207</b>	<b>3</b>	<b>82</b>	<b>14</b>	<b>34</b>	<b>22</b>	<b>135</b>	<b>9</b>	<b>125</b>	<b>1.192</b>	<b>144</b>
<b>BALEARES</b>	<b>8</b>				<b>25</b>		<b>5</b>	<b>20</b>	<b>68</b>	<b>9</b>	<b>31</b>	<b>12</b>	<b>33</b>	<b>313</b>	<b>64</b>
ÁVILA	6				20			2	0	2	2			38	15
BURGOS	8	4			8				5		5	6		71	14
LEON	119			1	61	8	10	3	1	32	21	0	2	144	149
PALENCIA					10							0		19	5
SALAMANCA	4				12		0	13	8	2	7			37	11
SEGOVIA	0				2			10	41	1	6	2		24	6
SORIA					60						3			11	
VALLADOLID	33				4			0	4	1	5	3		25	14
ZAMORA	25				30		6	32	4	73	5	8		93	79
<b>CASTILLA Y LEON</b>	<b>194</b>	<b>4</b>		<b>1</b>	<b>209</b>	<b>8</b>	<b>16</b>	<b>61</b>	<b>63</b>	<b>111</b>	<b>53</b>	<b>20</b>	<b>2</b>	<b>462</b>	<b>293</b>
<b>MADRID</b>	<b>9</b>	<b>9</b>			<b>4</b>			<b>4</b>	<b>23</b>		<b>26</b>	<b>29</b>	<b>0</b>	<b>67</b>	<b>45</b>
ALBACETE	0								132	17	12	8	0	264	12
CIUDAD REAL		2			2			8	33	4	19	43	16	229	82
CUENCA					1		2	2	7	2	38	25		181	18
GUADALAJARA	3	3			2		0		1	1	21			52	16
TOLEDO	41	4			33		20	39	42	10	23	40	4	301	92
<b>CASTILLA LA MANCHA</b>	<b>44</b>	<b>9</b>			<b>38</b>		<b>22</b>	<b>49</b>	<b>214</b>	<b>34</b>	<b>114</b>	<b>116</b>	<b>20</b>	<b>1.027</b>	<b>220</b>
ALICANTE	1							16	33	14	8	1	3	74	25
CASTELLON	4				33	0	5	60	15	52	17	7	6	258	34
VALENCIA	3	1			10		1	68	21	118	12	3	23	295	93
<b>C. VALENCIANA</b>	<b>8</b>	<b>1</b>			<b>43</b>	<b>0</b>	<b>6</b>	<b>144</b>	<b>69</b>	<b>184</b>	<b>37</b>	<b>12</b>	<b>32</b>	<b>627</b>	<b>152</b>
<b>MURCIA</b>	<b>15</b>							<b>16</b>	<b>10</b>	<b>9</b>	<b>50</b>	<b>2</b>	<b>7</b>	<b>128</b>	<b>18</b>
BADAJOS	3	3			55			55	89	6	106	22	24	317	132
CACERES		0			5			92	132	15	33	3	10	285	145
<b>EXTREMADURA</b>	<b>3</b>	<b>3</b>			<b>60</b>			<b>147</b>	<b>221</b>	<b>20</b>	<b>139</b>	<b>25</b>	<b>34</b>	<b>602</b>	<b>277</b>
ALMERIA	4									1	1		0	41	63
CADIZ	3	0			5			37	35	46	12		18	123	50
CORDOBA	1	5			1		2	12	14	8	32		2	411	89
GRANADA	2	15			5		4	20	53	52	74	58	1	363	252
HUELVA					18			57	49	47	3	3	9	128	76
JAEN		1			12			13	13	11	9	30	24	227	76
MALAGA	1	1			12			10	22	5	49	15	14	152	145
SEVILLA		0			7		1	2	5	8	13	7	5	186	98
<b>ANDALUCÍA</b>	<b>11</b>	<b>22</b>			<b>59</b>		<b>7</b>	<b>151</b>	<b>190</b>	<b>177</b>	<b>193</b>	<b>112</b>	<b>73</b>	<b>1.632</b>	<b>848</b>
PALMAS (Las)	1						0	1		3	0			1	4
Sta.C.TENERIFE	15				10		1			5	8			1	1
<b>CANARIAS</b>	<b>15</b>				<b>10</b>		<b>1</b>	<b>1</b>		<b>8</b>	<b>8</b>			<b>2</b>	<b>5</b>
<b>ESPAÑA</b>	<b>670</b>	<b>140</b>	<b>2</b>	<b>3</b>	<b>1.442</b>	<b>12</b>	<b>274</b>	<b>649</b>	<b>935</b>	<b>646</b>	<b>1.238</b>	<b>518</b>	<b>335</b>	<b>8.643</b>	<b>3.589</b>

(1) Se incluye col repollo, coliflor y col brocoli

## 3.3.9 CULTIVOS HORTÍCOLAS EN HUERTOS FAMILIARES. Superficie provincial (ha) (Cont.)

Provincias y CC.AA	Fresa y Fresón	Alcachofa	Ajo	Cebolla	Remolacha de mesa	Zana-horia	Maíz dulce	Judías verdes	Grelo	Guisantes verdes	Habas verdes	Huerto vacío	Lombarda	Puerro	Otras Hortalizas	Total general
A CORUÑA	10		10	171	0	13		169	26	19	8	622	0	17	4	1.586
LUGO	4		6	113		11		152	3	9	57	399		6	0	1.093
OURENSE	3	1	8	123		9		89	3	11	17	625		10	1	1.266
PONTEVEDRA	5		3	134		0	9	144	8	17	17	774		14	2	1.548
<b>GALICIA</b>	<b>22</b>	<b>1</b>	<b>27</b>	<b>541</b>	<b>0</b>	<b>42</b>		<b>554</b>	<b>40</b>	<b>57</b>	<b>98</b>	<b>2.421</b>	<b>0</b>	<b>46</b>	<b>8</b>	<b>5.494</b>
<b>P.DE ASTURIAS</b>	<b>3</b>	<b>0</b>	<b>8</b>	<b>186</b>	<b>1</b>	<b>3</b>		<b>16</b>		<b>15</b>	<b>20</b>	<b>417</b>		<b>5</b>	<b>1</b>	<b>907</b>
<b>CANTABRIA</b>			<b>0</b>	<b>4</b>				<b>76</b>	<b>3</b>			<b>90</b>	<b>0</b>	<b>2</b>	<b>13</b>	<b>278</b>
ALAVA				23		4		32				1		16		203
GUIPUZCOA	0		0	34		3		53			1	6		17		485
VIZCAYA				17		2		103				27		9		567
<b>PAIS VASCO</b>	<b>0</b>		<b>0</b>	<b>74</b>		<b>9</b>		<b>188</b>			<b>1</b>	<b>34</b>		<b>42</b>		<b>1.255</b>
<b>NAVARRA</b>	<b>3</b>	<b>116</b>	<b>13</b>	<b>179</b>		<b>1</b>		<b>183</b>			<b>34</b>	<b>273</b>		<b>85</b>		<b>2.458</b>
<b>LA RIOJA</b>	<b>1</b>	<b>27</b>	<b>190</b>	<b>162</b>		<b>0</b>		<b>242</b>			<b>97</b>	<b>465</b>				<b>1.836</b>
HUESCA	1	0	6	55		2		77		1	0	134		3	13	545
TERUEL		9	27	103		1	2	102			13	197		2		862
ZARAGOZA	3	7	16	116				62		1	10	583		1	1	1.318
<b>ARAGON</b>	<b>4</b>	<b>16</b>	<b>49</b>	<b>273</b>		<b>3</b>	<b>2</b>	<b>242</b>		<b>2</b>	<b>23</b>	<b>914</b>		<b>6</b>	<b>14</b>	<b>2.725</b>
BARCELONA	2	26	29	145		12	4	151		16	34	819		1	1	2.039
GIRONA	1	8	40	111		2		18		22	25	272				845
LLEIDA	5	14	11	129				45		4	26	416		0	40	1.040
TARRAGONA		31	5	133		2		52		1	9	556				1.282
<b>CATALUÑA</b>	<b>7</b>	<b>79</b>	<b>85</b>	<b>517</b>		<b>16</b>	<b>4</b>	<b>267</b>		<b>43</b>	<b>94</b>	<b>2.063</b>		<b>2</b>	<b>41</b>	<b>5.207</b>
<b>BALEARES</b>	<b>6</b>	<b>8</b>	<b>7</b>	<b>89</b>			<b>1</b>	<b>5</b>			<b>24</b>	<b>663</b>			<b>1</b>	<b>1.395</b>
AVILA	0		4	22				51		0		109				272
BURGOS	0	0	57	40			2	41		4	9	135	3	2		417
LEON	4	1	14	245	2	15	3	108		9	8	855		9	1	1.823
PALENCIA		1	3	26				27		0	1	28				121
SALAMANCA	13		32	90		3	6	31		6		64		2	7	348
SEGOVIA			16	12				8		1		54	0	0		184
SORIA			2	121		6		11								214
VALLADOLID	0	1	22	16		1		10		2	2	85				227
ZAMORA	3		61	78		2	3	36		8	10	543		13	31	1.145
<b>CASTILLA Y LEON</b>	<b>20</b>	<b>2</b>	<b>209</b>	<b>650</b>	<b>2</b>	<b>27</b>	<b>15</b>	<b>322</b>		<b>30</b>	<b>30</b>	<b>1.875</b>	<b>4</b>	<b>27</b>	<b>39</b>	<b>4.750</b>
<b>MADRID</b>		<b>4</b>	<b>2</b>	<b>52</b>				<b>15</b>				<b>66</b>				<b>357</b>
ALBACETE			89	25				1	11		2	313			23	910
CIUDAD REAL		1	4	15					18		11	74			1	560
CUENCA			47	21					10		7	29				390
GUADALAJARA			12	42		1		20				171			7	353
TOLEDO		0	40	96		4	1	30		3	36	325	0		12	1.196
<b>CASTILLA LA MANCHA</b>		<b>1</b>	<b>192</b>	<b>200</b>		<b>5</b>	<b>3</b>	<b>89</b>		<b>3</b>	<b>57</b>	<b>912</b>	<b>0</b>		<b>43</b>	<b>3.409</b>
ALICANTE		5		13				1	8			163			14	380
CASTELLON		170	9	127				13	36	3	30	1.076			8	1.965
VALENCIA	1	31	25	124	1	1	20	47			26	846			18	1.787
<b>C. VALENCIANA</b>	<b>1</b>	<b>206</b>	<b>34</b>	<b>264</b>	<b>1</b>	<b>1</b>	<b>33</b>	<b>91</b>		<b>3</b>	<b>56</b>	<b>2.086</b>			<b>40</b>	<b>4.132</b>
<b>MURCIA</b>		<b>12</b>		<b>20</b>				<b>1</b>	<b>8</b>		<b>2</b>	<b>928</b>		<b>1</b>	<b>128</b>	<b>1.357</b>
BADAJOS	4	1	19	82		2		18			17	319			46	1.319
CACERES				105				71			1	276		2		1.176
<b>EXTREMADURA</b>	<b>4</b>	<b>1</b>	<b>19</b>	<b>188</b>		<b>2</b>		<b>89</b>			<b>18</b>	<b>595</b>		<b>2</b>	<b>46</b>	<b>2.495</b>
ALMERIA		0	2	1								35				150
CADIZ	1	15	11	46				10		1	2	313		0		728
CORDOBA		1	6	20			2	1			14	81			2	704
GRANADA		6	36	151			23	73			19	852		5	1	2.064
HUELVA		1		62			2	22				34				508
JAEN		9	8	55			45	30				139				702
MALAGA		12	8	31			4	24			31	312		1		849
SEVILLA		11	8	40		0	9	6			1	98			5	510
<b>ANDALUCIA</b>	<b>1</b>	<b>55</b>	<b>80</b>	<b>406</b>		<b>0</b>	<b>85</b>	<b>166</b>		<b>1</b>	<b>67</b>	<b>1.864</b>		<b>5</b>	<b>8</b>	<b>6.214</b>
PALMAS (Las)			1	30				41	1		2	520		0	17	623
Sta.C.TENERIFE			3	52				51	15		0	28			3	193
<b>CANARIAS</b>		<b>3</b>		<b>82</b>				<b>92</b>	<b>16</b>		<b>3</b>	<b>548</b>		<b>0</b>	<b>20</b>	<b>816</b>
<b>ESPAÑA</b>	<b>72</b>	<b>527</b>	<b>921</b>	<b>3.889</b>	<b>4</b>	<b>107</b>	<b>235</b>	<b>2.569</b>	<b>43</b>	<b>155</b>	<b>622</b>	<b>16.214</b>	<b>4</b>	<b>224</b>	<b>401</b>	<b>45.084</b>

3.3.10 FRUTALES CÍTRICOS. Superficie provincial (ha)

Provincias y CC.AA.	Naranja	Mandarino	Limonero	Naranja Amargo	Pomelo	Otros Citricos	Total Citricos
A CORUNA	31		106				137
LUGO			2				2
OURENSE			1				1
PONTEVEDRA	22		31				53
<b>GALICIA</b>	<b>53</b>		<b>141</b>				<b>194</b>
<b>P.DE ASTURIAS</b>							
<b>CANTABRIA</b>							
ALAVA							
GUIPUZCOA							
VIZCAYA			10				10
<b>PAIS VASCO</b>			<b>10</b>				<b>10</b>
<b>NAVARRA</b>							
<b>LA RIOJA</b>							
HUESCA							
TERUEL							
ZARAGOZA							
<b>ARAGON</b>							
BARCELONA							
GIRONA							
LLEIDA							
TARRAGONA	1.700	9.310	12		135		11.157
<b>CATALUÑA</b>	<b>1.700</b>	<b>9.310</b>	<b>12</b>		<b>135</b>		<b>11.157</b>
<b>BALEARES</b>	<b>521</b>	<b>111</b>	<b>418</b>				<b>1.050</b>
AVILA							
BURGOS							
LEON							
PALENCIA							
SALAMANCA							
SEGOVIA							
SORIA							
VALLADOLID							
ZAMORA							
<b>CASTILLA Y LEON</b>							
<b>MADRID</b>							
ALBACETE							
CIUDAD REAL							
CUENCA							
GUADALAJARA							
TOLEDO							
<b>CASTILLA LA MANCHA</b>							
ALICANTE	12.840	8.185	9.626		229	86	30.967
CASTELLON	6.457	30.055	19	2	20	304	36.857
VALENCIA	54.478	39.300	32	2	239	219	94.270
<b>C. VALENCIANA</b>	<b>73.775</b>	<b>77.541</b>	<b>9.678</b>	<b>4</b>	<b>488</b>	<b>608</b>	<b>162.093</b>
<b>MURCIA</b>	<b>11.284</b>	<b>6.664</b>	<b>22.608</b>		<b>495</b>	<b>26</b>	<b>41.078</b>
BADAJOS	7	14					21
CACERES							
<b>EXTREMADURA</b>	<b>7</b>	<b>14</b>					<b>21</b>
ALMERIA	4.479	2.624	1.737		139		8.979
CADIZ	1.060	116	18				1.194
CORDOBA	10.087	536					10.623
GRANADA	1.623		306				1.929
HUELVA	12.679	8.967	65				21.711
JAEN							
MALAGA	3.417	496	2.961		32		6.906
SEVILLA	27.124	3.797		228	267	12	31.429
<b>ANDALUCIA</b>	<b>60.471</b>	<b>16.537</b>	<b>5.087</b>	<b>228</b>	<b>437</b>	<b>12</b>	<b>82.772</b>
PALMAS (Las)	435		68				504
Sta.C.TENERIFE	531		82	7		18	639
<b>CANARIAS</b>	<b>966</b>		<b>151</b>	<b>7</b>		<b>18</b>	<b>1.142</b>
<b>ESPAÑA</b>	<b>148.777</b>	<b>110.177</b>	<b>38.105</b>	<b>239</b>	<b>1.555</b>	<b>665</b>	<b>299.518</b>

## 3.3.11 FRUTALES NO CÍTRICOS. Superficie provincial (ha)

Provincias y CC.AA.	Manzano	Manzano no comercial	Peral	Membri-llero	Nispero	Total Frutales Pepita	Albarico-que-ro	Cerezo y Guindo	Melocotonero y Nectarinas	Ciruelo	Total frutales Hueso
A CORUÑA	438	1.287	161	13	20	1.918		285	275	164	724
LUGO	113	1.333	129	4		1.579		255	86	44	384
OURENSE	31	504	94	5	0	634		196	98	65	359
PONTEVEDRA	263	367	55	3	6	695		101	105	77	282
<b>GALICIA</b>	<b>845</b>	<b>3.492</b>	<b>439</b>	<b>24</b>	<b>26</b>	<b>4.826</b>		<b>836</b>		<b>564</b>	<b>1.749</b>
<b>P.DE ASTURIAS</b>	<b>4.026</b>	<b>149</b>	<b>6</b>			<b>4.181</b>		<b>16</b>	<b>4</b>	<b>1</b>	<b>20</b>
<b>CANTABRIA</b>	<b>83</b>		<b>2</b>			<b>84</b>					
ALAVA	26	7	25			58		0		1	1
GUIPUZCOA	2.133	6				2.138					
VIZCAYA	10	15	73			99		2			2
<b>PAIS VASCO</b>	<b>2.168</b>	<b>29</b>	<b>98</b>			<b>2.295</b>		<b>2</b>		<b>1</b>	<b>3</b>
<b>NAVARRA</b>	<b>232</b>	<b>14</b>	<b>1.255</b>	<b>2</b>		<b>1.503</b>	<b>38</b>	<b>424</b>	<b>368</b>	<b>154</b>	<b>983</b>
<b>LA RIOJA</b>	<b>498</b>	<b>91</b>	<b>2.912</b>			<b>3.500</b>	<b>13</b>	<b>373</b>	<b>640</b>	<b>194</b>	<b>1.220</b>
HUESCA	422		793			1.214	565	345	11.602	164	12.675
TERUEL	35	13	13	1		62	85	360	1.211	28	1.684
ZARAGOZA	4.523	7	4.784	7		9.320	3.751	10.694	8.962	1.746	25.153
<b>ARAGON</b>	<b>4.980</b>	<b>20</b>	<b>5.589</b>	<b>7</b>		<b>10.596</b>	<b>4.401</b>	<b>11.399</b>	<b>21.774</b>	<b>1.938</b>	<b>39.512</b>
BARCELONA	92	16	108		10	225	11	1.387	270	328	1.995
GIRONA	2.395		49	0		2.444	44	143	11	10	208
LLEIDA	8.441		7.515	80		16.036	796	214	19.168	139	20.318
TARRAGONA	281	2	122	14	9	428	608	1.536	1.163	467	3.773
<b>CATALUÑA</b>	<b>11.209</b>	<b>18</b>	<b>7.794</b>	<b>94</b>	<b>19</b>	<b>19.134</b>	<b>1.458</b>	<b>3.280</b>	<b>20.613</b>	<b>944</b>	<b>26.295</b>
<b>BALEARES</b>	<b>21</b>		<b>33</b>		<b>4</b>	<b>59</b>	<b>329</b>	<b>2</b>	<b>16</b>	<b>31</b>	<b>378</b>
AVILA	538	71	131			740		534	52		586
BURGOS	296	20	4			320		51			51
LEON	712	168	886	53		1.819		515		13	528
PALENCIA			87			87					
SALAMANCA	54	3	1			58		304		36	340
SEGOVIA								1			1
SORIA	2.085	12				2.097	4	602		5	610
VALLADOLID		14	2	2		19		6	2	9	16
ZAMORA	140	12	10	0		163	0	80	4	30	114
<b>CASTILLA Y LEON</b>	<b>3.826</b>	<b>300</b>	<b>1.121</b>	<b>55</b>		<b>5.303</b>	<b>4</b>	<b>2.093</b>	<b>58</b>	<b>93</b>	<b>2.247</b>
<b>MADRID</b>	<b>11</b>					<b>11</b>				<b>115</b>	<b>115</b>
ALBACETE	217		8		2	227	1.765		913	89	2.767
CIUDAD REAL											
CUENCA	17	18	11			47	13	51	3	182	249
GUADALAJARA	5	13	13			31		17		4	21
TOLEDO		3	23			26	1	23	17	786	827
<b>CASTILLA LA MANCHA</b>	<b>239</b>	<b>35</b>	<b>55</b>		<b>2</b>	<b>331</b>	<b>1.779</b>	<b>92</b>	<b>934</b>	<b>1.061</b>	<b>3.865</b>
ALICANTE	663	6	70	75	1.064	1.879	364	2.327	620	250	3.561
CASTELLON	46	14	74	5	69	208	55	478	255	45	833
VALENCIA	101	57	194	16	43	410	4.091	30	4.616	1.376	10.113
<b>C. VALENCIANA</b>	<b>810</b>	<b>77</b>	<b>338</b>	<b>96</b>	<b>1.176</b>	<b>2.497</b>	<b>4.510</b>	<b>2.834</b>	<b>5.492</b>	<b>1.671</b>	<b>14.507</b>
<b>MURCIA</b>	<b>10</b>		<b>1.111</b>		<b>1</b>	<b>1.122</b>	<b>10.243</b>	<b>236</b>	<b>18.709</b>	<b>1.162</b>	<b>30.350</b>
BADAJOS	22		397	9		428	150	3	5.475	2.576	8.204
CACERES			54			54	3	9.565	142	744	10.453
<b>EXTREMADURA</b>	<b>22</b>		<b>450</b>	<b>9</b>		<b>481</b>	<b>152</b>	<b>9.568</b>	<b>5.617</b>	<b>3.320</b>	<b>18.657</b>
ALMERIA								7	56	1	64
CADIZ	3		3			6			2	6	8
CORDOBA		13	2	785		800		15	58	103	176
GRANADA	354		111	100	486	1.051	5	957	439	64	1.465
HUELVA					11	11			1.971	1.119	3.091
JAEN	28	0	0		0	29	0	845	163	345	1.353
MALAGA	8		48		20	76	117	15	69	18	219
SEVILLA			1	1		3	83		4.038	829	4.950
<b>ANDALUCIA</b>	<b>393</b>	<b>13</b>	<b>166</b>	<b>887</b>	<b>518</b>	<b>1.976</b>	<b>204</b>	<b>1.839</b>	<b>6.796</b>	<b>2.486</b>	<b>11.326</b>
PALMAS (Las)	12		8		31	51	9		20	44	73
Sta.C.TENERIFE	108		61		17	185	9	11	39	58	116
<b>CANARIAS</b>	<b>119</b>		<b>69</b>		<b>48</b>	<b>236</b>	<b>18</b>	<b>11</b>	<b>59</b>	<b>101</b>	<b>190</b>
<b>ESPAÑA</b>	<b>29.492</b>	<b>4.236</b>	<b>21.440</b>	<b>1.176</b>	<b>1.794</b>	<b>58.138</b>	<b>23.150</b>	<b>33.004</b>	<b>81.641</b>	<b>13.622</b>	<b>151.417</b>

## 3.3.11 FRUTALES NO CÍTRICOS. Superficie provincial (ha) (Cont.)

Provincias y CC.AA.	Higuera	Chirimoyo	Aguacate	Platanera	Caqui	Kiwi	Chumbera	Mango	Granado	Piña	Frambueso	Otros frutales carnosos(1)	Total Frutales Carnosos
A CORUNA	82					169							251
LUGO	25					8							34
OURENSE	11					6							16
PONTEVEDRA	11		11			449							471
<b>GALICIA</b>	129		11			631							771
<b>P.DE ASTURIAS</b>						41							41
<b>CANTABRIA</b>						5							5
ALAVA													
GUIPUZCOA						0							0
VIZCAYA													
<b>PAIS VASCO</b>						0							0
<b>NAVARRA</b>						83							83
<b>LA RIOJA</b>					2	3							6
HUESCA	173				47								220
TERUEL	2												2
ZARAGOZA	37												37
<b>ARAGON</b>	212				47								259
BARCELONA	40												40
GIRONA	24				3				0				27
LLEIDA	176				12	4							192
TARRAGONA	17		15		4	2					8		46
<b>CATALUNA</b>	256		15		19	6			0		8		304
<b>BALEARES</b>	3.738							83	1		19		3.841
AVILA	289												289
BURGOS													
LEON													
PALENCIA													
SALAMANCA	5												5
SEGOVIA													
SORIA													
VALLADOLID													
ZAMORA													
<b>CASTILLA Y LEON</b>	294												294
<b>MADRID</b>	264												264
ALBACETE	8												8
CIUDAD REAL	3												3
CUENCA													
GUADALAJARA													
TOLEDO	1.511												1.511
<b>CASTILLA LA MANCHA</b>	1.522												1.522
ALICANTE	508		101		23			192	3.324				4.148
CASTELLON	18		55		131				41				245
VALENCIA	57		210		14.505	287			899				15.958
<b>C. VALENCIANA</b>	583		366		14.659	287		192	4.264				20.350
<b>MURCIA</b>	76				51			54	298				479
BADAJOS	7.698				209			10	26				7.944
CACERES	4.485					10		15			38		4.548
<b>EXTREMADURA</b>	12.183				209	10		25	26		38		12.492
ALMERIA	7								28				34
CADIZ	38		87					20					145
CORDOBA	6								8				14
GRANADA	1.207	2.318	4.075		36			634	14				8.285
HUELVA	799	1			759			36	99		1.331		3.025
JAEN	4				33				1				39
MALAGA	133	55	9.230					15	2.533	111			12.077
SEVILLA	9				671						29		709
<b>ANDALUCIA</b>	2.203	2.374	13.392		1.498			36	3.204	261	1.360		24.328
PALMAS (Las)	133		79		533			75	37			6	861
Sta.C.TENERIFE	49		1.057		6.497			38	220	1		13	7.890
<b>CANARIAS</b>	182		1.135		7.029			16	113	257	1	19	8.752
<b>ESPAÑA</b>	<b>21.643</b>	<b>2.374</b>	<b>14.919</b>	<b>7.029</b>	<b>16.485</b>	<b>1.083</b>	<b>503</b>	<b>3.460</b>	<b>4.852</b>	<b>1.425</b>	<b>19</b>	<b>19</b>	<b>73.792</b>

(1) Papaya

## 3.3.11 FRUTALES NO CÍTRICOS. Superficie provincial (ha) (Cont.)

Provincias y CC.AA.	Almendo	Almendo abandonado	Almendo no comercial	Nogal Fruto	Castaño	Avellano	Pistacho	Total Frutos secos	Otros Frutales No cítricos(1)	Total Frutales No cítricos	
A CORUNA				238	1.890		2	2.130		5.022	
LUGO				249	2.810		1	3.059	18	5.074	
OURENSE				156	5.589		11	5.757	16	6.781	
PONTEVEDRA				26	643		1	670	1	2.119	
<b>GALICIA</b>				669	10.932		14	11.616	35	18.997	
<b>P.DE ASTURIAS</b>				169		2	2	173	32	4.448	
<b>CANTABRIA</b>				10			1	11		101	
ALAVA	11		141	85			43	279		338	
GUIPUZCOA				424				424		2.562	
VIZCAYA				8			1	8		109	
<b>PAIS VASCO</b>	11		141	516			44	711		3.009	
<b>NAVARRA</b>	1.582	1.183		18	262		5	3.050	12	5.632	
<b>LA RIOJA</b>	9.995	3.295		1	686		7	13.984		18.710	
HUESCA	14.455	1.975		2	81			16.513		30.622	
TERUEL	25.570	2.906		60	209		15	28.760		30.508	
ZARAGOZA	38.379	8.228		23	175			46.806		81.316	
<b>ARAGON</b>	78.404	13.110		85	465		15	92.079		142.447	
BARCELONA	895	776		6	55		15	1.747		4.008	
GIRONA	5	10			4		2.198	2.216		4.895	
LLEIDA	20.787	3.236		97	970		37	25.188	13	61.747	
TARRAGONA	17.923	9.987		42	155		12.864	40.994	139	45.380	
<b>CATALUNA</b>	39.610	14.009		146	1.184		15.114	70.145	152	116.030	
<b>BALEARES</b>	21.333	6.259	11.989	96				39.678	28	43.985	
AVILA	4			36			37	77		1.693	
BURGOS	128	166		3	728		10	1.035		1.407	
LEON	15		0	338		1.679	21	2.053	1.229	5.629	
PALENCIA	8	81						122		209	
SALAMANCA	621	49		98				768		1.170	
SEGOVIA	62	110		50				222		223	
SORIA	1.291	67	14	96				1.468		4.176	
VALLADOLID	50	183	10	195			4	442		477	
ZAMORA	409	53	35	5	1.034		7	1.543	38	1.858	
<b>CASTILLA Y LEON</b>	2.588	709	63	1.546	2.713		34	7.730	1.267	16.842	
<b>MADRID</b>	306	454	22	60				222		1.456	
ALBACETE	35.674	2.922	54	1.670			1.103	41.423	12	44.438	
CIUDAD REAL	10.816	756	133	219		7		13.866	5	13.873	
CUENCA	17.633	2.267	98	963				440	164	21.862	
GUADALAJARA	538	335	11	215				1.098		1.150	
TOLEDO	11.736	448	644	318				1.380	6	16.895	
<b>CASTILLA LA MANCHA</b>	76.398	6.728	939	3.385		7		4.858	186	98.219	
ALICANTE	23.677	4.808	406	111				29.002	66	38.656	
CASTELLON	32.367	5.748	775	318			1.365	40.573	12	41.870	
VALENCIA	34.914	6.439	612	611			135	84	20	69.298	
<b>C. VALENCIANA</b>	90.958	16.996	1.793	1.041			1.501	84	112.371	97	149.823
<b>MURCIA</b>	102.958	7.197	1.451	287				42	111.935	0	143.886
BADAJOS	2.949	531	780	940				15	5.215	6	21.796
CACERES	258	25		100	2.315			53	2.750	21	17.826
<b>EXTREMADURA</b>	3.207	555	780	1.041	2.315			67	7.965	27	39.622
ALMERIA	44.619	3.759	981					23	49.382	6	49.487
CADIZ	375	2	3						380	8	548
CORDOBA	2.415	202	11	87				95	2.810	20	3.819
GRANADA	77.484	9.999	529	913		53		307	89.285	25	100.111
HUELVA	1.275	250	37	20	3.063				4.644	1.383	12.154
JAEN	5.146	518	0	129				184	5.977	28	7.425
MÁLAGA	18.644	4.670	6.378	312	1.321			326	31.651	65	44.088
SEVILLA	2.663	12			57				2.732	0	8.394
<b>ANDALUCIA</b>	152.621	19.413	7.938	1.461	4.493			935	186.861	1.534	226.026
PALMAS (Las)		14		12		12			38	25	1.049
Sta.C.TENERIFE	496	78		1		264			838	2	9.032
<b>CANARIAS</b>	496	92		13		276			876	28	10.081
<b>ESPAÑA</b>	<b>580.467</b>	<b>90.001</b>	<b>25.365</b>	<b>12.891</b>	<b>20.738</b>	<b>16.736</b>	<b>6.368</b>	<b>752.566</b>	<b>3.398</b>	<b>1.039.312</b>	

(1) Datilera, arándano, grosella, azufaífo

3.3.12 VIÑEDO. Superficie provincial (ha)

Provincias y CC.AA.	Viñedo Uva de Mesa blanca sin semilla	Viñedo Uva de Mesa blanca con semilla	Viñedo Uva de Mesa roja sin semilla	Viñedo Uva de Mesa roja con semilla	Viñedo Uva de Transformación	Total Viñedo
A CORUÑA					2.395	2.395
LUGO					2.013	2.013
OURENSE					8.934	8.934
PONTEVEDRA					12.656	12.656
<b>GALICIA</b>					<b>25.997</b>	<b>25.997</b>
<b>P.DE ASTURIAS</b>					<b>1</b>	<b>1</b>
<b>CANTABRIA</b>					<b>14</b>	<b>14</b>
ALAVA					12.173	12.173
GUIPUZCOA					1.318	1.318
VIZCAYA					22	22
<b>PAIS VASCO</b>					<b>13.513</b>	<b>13.513</b>
<b>NAVARRA</b>					<b>19.425</b>	<b>19.425</b>
<b>LA RIOJA</b>					<b>52.068</b>	<b>52.068</b>
HUESCA					5.443	5.443
TERUEL					2.408	2.408
ZARAGOZA					28.899	28.899
<b>ARAGON</b>					<b>36.750</b>	<b>36.750</b>
BARCELONA	16				24.011	24.026
GIRONA					2.946	2.946
LLEIDA					4.505	4.505
TARRAGONA					23.098	23.098
<b>CATALUÑA</b>	<b>16</b>				<b>54.560</b>	<b>54.576</b>
<b>BALEARES</b>	<b>19</b>	<b>4</b>	<b>0</b>		<b>2.858</b>	<b>2.881</b>
AVILA					3.197	3.197
BURGOS					17.797	17.797
LEON					5.150	5.150
PALENCIA					536	536
SALAMANCA					2.061	2.061
SEGOVIA					2.377	2.377
SORIA					648	648
VALLADOLID					17.417	17.417
ZAMORA					14.177	14.177
<b>CASTILLA Y LEON</b>					<b>63.359</b>	<b>63.359</b>
<b>MADRID</b>					<b>10.704</b>	<b>10.704</b>
ALBACETE					94.430	94.430
CIUDAD REAL					164.951	164.951
CUENCA					102.021	102.021
GUADALAJARA					1.584	1.584
TOLEDO					110.283	110.283
<b>CASTILLA LA MANCHA</b>					<b>473.268</b>	<b>473.268</b>
ALICANTE	62	5.219	115	481	7.777	13.655
CASTELLON	10	23			712	745
VALENCIA	114	138		4	54.187	54.442
<b>C. VALENCIANA</b>	<b>186</b>	<b>5.380</b>	<b>115</b>	<b>485</b>	<b>62.676</b>	<b>68.842</b>
<b>MURCIA</b>	<b>965</b>	<b>1.062</b>	<b>2.370</b>	<b>547</b>	<b>25.731</b>	<b>30.675</b>
BADAJOS					75.171	75.171
CACERES					5.220	5.220
<b>EXTREMADURA</b>					<b>80.391</b>	<b>80.391</b>
ALMERIA	1	24		118	726	870
CADIZ	3				5.679	5.682
CORDOBA		11			5.750	5.761
GRANADA			404		4.505	4.909
HUELVA		1			1.552	1.553
JAEN					209	209
MALAGA		33			4.372	4.405
SEVILLA		335		983	2.158	3.476
<b>ANDALUCIA</b>	<b>4</b>	<b>404</b>	<b>404</b>	<b>1.102</b>	<b>24.952</b>	<b>26.865</b>
PALMAS (Las)		12			1.565	1.576
Sta.C.TENERIFE					6.829	6.829
<b>CANARIAS</b>		<b>12</b>			<b>8.393</b>	<b>8.405</b>
<b>ESPAÑA</b>	<b>1.189</b>	<b>6.861</b>	<b>2.890</b>	<b>2.134</b>	<b>954.659</b>	<b>967.733</b>

3.3.13 OLIVAR. Superficie provincial (ha)

Provincias y CC.AA.	Olivar Aceituna de Mesa	Olivar de Doble Aptitud (mesa y almazara)	Olivar Aceituna de Almazara	Total Olivar
A CORUNA				
LUGO				
OURENSE			18	18
PONTEVEDRA				
<b>GALICIA</b>			18	18
<b>P.DE ASTURIAS</b>				
<b>CANTABRIA</b>				
ALAVA	18		300	318
GUIPUZCOA			1	1
VIZCAYA				
<b>PAIS VASCO</b>	18		301	319
<b>NAVARRA</b>		82	7.699	7.780
<b>LA RIOJA</b>		32	3.266	3.298
HUESCA	7	3	9.803	9.814
TERUEL		1.462	28.320	29.782
ZARAGOZA		1	19.304	19.305
<b>ARAGON</b>	7	1.466	57.427	58.901
BARCELONA		76	2.626	2.702
GIRONA			5.240	5.240
LLEIDA		110	34.843	34.953
TARRAGONA	20	1.811	69.095	70.925
<b>CATALUÑA</b>	20	1.997	111.804	113.820
<b>BALEARES</b>	9	113	8.554	8.677
AVILA			2.724	2.724
BURGOS				
LEON				
PALENCIA				
SALAMANCA			1.687	1.687
SEGOVIA				
SORIA	19			19
VALLADOLID		4	1.549	1.553
ZAMORA	0	49	385	434
<b>CASTILLA Y LEON</b>	19	53	6.345	6.417
<b>MADRID</b>		84	28.170	28.254
ALBACETE			37.462	37.462
CIUDAD REAL			185.797	185.797
CUENCA			33.140	33.140
GUADALAJARA			21.038	21.038
TOLEDO			135.592	135.592
<b>CASTILLA LA MANCHA</b>			413.028	413.028
ALICANTE		10	30.056	30.066
CASTELLON	20	18	30.194	30.231
VALENCIA	10	2	34.207	34.219
<b>C. VALENCIANA</b>	30	29	94.457	94.516
<b>MURCIA</b>	10	40	29.714	29.765
BADAJOS			216.192	216.192
CACERES	20.058	546	36.166	56.771
<b>EXTREMADURA</b>	20.058	546	252.358	272.963
ALMERIA		44	35.783	35.828
CADIZ	31	142	23.064	23.238
CORDOBA	538	37.865	313.332	351.735
GRANADA	199	71	198.061	198.332
HUELVA	5.683	348	21.269	27.300
JAEN	446	12	585.715	586.173
MALAGA		3.058	134.779	137.837
SEVILLA	47.986	28.601	130.345	206.932
<b>ANDALUCIA</b>	54.884	70.141	1.442.349	1.567.375
PALMAS (Las)	24	88		112
Sta.C.TENERIFE			10	10
<b>CANARIAS</b>	24	88	10	122
<b>ESPAÑA</b>	<b>75.080</b>	<b>74.671</b>	<b>2.455.501</b>	<b>2.605.252</b>



3.3.14 OTROS CULTIVOS LEÑOSOS Y VIVEROS. Superficie provincial (ha)

Provincias y CC.AA.	Algarrobo	Otros cultivos Leñosos	Total Otros cultivos leñosos	Total Viveros
A CORUNA				293
LUGO				121
OURENSE				52
PONTEVEDRA				94
<b>GALICIA</b>				560
<b>P.DE ASTURIAS</b>				221
<b>CANTABRIA</b>				22
ALAVA				
GUIPUZCOA				1
VIZCAYA				384
<b>PAIS VASCO</b>				386
<b>NAVARRA</b>				479
<b>LA RIOJA</b>				265
HUESCA				12
TERUEL				82
ZARAGOZA				542
<b>ARAGON</b>				637
BARCELONA	92		92	228
GIRONA	16		16	208
LLEIDA				206
TARRAGONA	7.590	14	7.604	860
<b>CATALUÑA</b>	7.698	14	7.712	1.502
<b>BALEARES</b>	13.754	135	13.889	201
AVILA				
BURGOS				
LEON				100
PALENCIA				
SALAMANCA		18	18	40
SEGOVIA				164
SORIA				
VALLADOLID				422
ZAMORA				13
<b>CASTILLA Y LEON</b>		18	18	738
<b>MADRID</b>				85
ALBACETE				78
CIUDAD REAL	21		21	
CUENCA		33	33	317
GUADALAJARA		432	432	37
TOLEDO				
<b>CASTILLA LA MANCHA</b>	21	465	486	432
ALICANTE	950	6	956	3.179
CASTELLON	6.698		6.698	1.320
VALENCIA	9.289	4	9.293	4.866
<b>C. VALENCIANA</b>	16.937	10	16.947	9.364
<b>MURCIA</b>	1.818		1.818	1.463
BADAJOS				154
CACERES				511
<b>EXTREMADURA</b>				665
ALMERIA	424		424	938
CADIZ	2.149	3	2.152	40
CORDOBA		16	16	147
GRANADA	81	42	122	172
HUELVA		487	487	
JAEN		36	36	95
MALAGA	525	1	525	781
SEVILLA	84		84	311
<b>ANDALUCIA</b>	3.262	585	3.847	2.484
PALMAS (Las)				4
Sta.C.TENERIFE				214
<b>CANARIAS</b>				218
<b>ESPAÑA</b>	<b>43.490</b>	<b>1.228</b>	<b>44.718</b>	<b>19.722</b>

### **3.4.- Distribución de superficies por sistema de cultivo: secano y regadío.**

Se incluye aquí la distribución de la superficie de cada cultivo según el sistema de explotación: secano o regadío. El detalle de cultivos en invernadero y huertos familiares puede verse en el epígrafe anterior.

Los resultados están referidos a las Comunidades Autónomas, puesto que la consistencia para ámbitos territoriales menores puede no ser suficiente. Al disponerse de datos sobre la composición de las principales asociaciones de cultivos ha podido calcularse la superficie dedicada a cada cultivo, resultante de prorratear la superficie total de la asociación por el porcentaje de participación de cada uno de los cultivos que la integran.

3.4.1 CULTIVOS EN SECANO. Distribución por Comunidades Autónomas (ha)

CULTIVOS	ESPAÑA	GALICIA	P.DE ASTURIAS	CANTABRIA	PAIS VASCO	NAVARRA	LA RIOJA	ARAGON	CATALUÑA
Trigo duro	431.764					2.087		94.874	31
Trigo blando	1.610.186	15.041		744	25.124	57.920	29.754	135.916	72.965
Cebada 2 carreras	2.369.828	618			15.877	81.135	15.250	400.768	161.458
Cebada 6 carreras	241.303					1.094	148	16.765	3.627
Avena	392.150	127		38	5.252	7.847	49	27.487	3.647
Centeno	151.040	5.819	5	106	370	1	2	21.039	279
Triticale	155.506	26			20		1.229	15.816	6.498
Mezcla de cereales	31.317							228	261
Maiz	22.092	15.350	119	23	276	56	8	642	3.768
Sorgo	4.714								1.711
Otros cereales grano	193								
<b>TOTAL CEREALES GRANO</b>	<b>5.410.094</b>	<b>36.981</b>	<b>124</b>	<b>911</b>	<b>46.920</b>	<b>150.139</b>	<b>46.440</b>	<b>713.535</b>	<b>254.246</b>
Judías secas	1.558	716	466	25	321				
Habas secas	40.389				1.233	4.586			809
Lentejas	26.468								17
Garbanzos	28.116	1			207		2		37
Guisantes secos	125.308				424	4.285	188	15.906	4.468
Veza	65.591				590	819		2.950	149
Altramuz	623								
Algarrobas	7								
Yeros	70.953							3.172	
O. leguminosas grano	4.023	6							
<b>TOTAL LEGUMINOSAS GRANO</b>	<b>363.036</b>	<b>723</b>	<b>466</b>	<b>25</b>	<b>2.775</b>	<b>9.690</b>	<b>190</b>	<b>22.028</b>	<b>5.480</b>
Patata	13.262	9.765	142	3	1	93	11	14	79
Batata boniato	102								
<b>TOTAL TUBERCULOS</b>	<b>13.364</b>	<b>9.765</b>	<b>142</b>	<b>3</b>	<b>1</b>	<b>93</b>	<b>11</b>	<b>14</b>	<b>79</b>
Remolacha azucarera	336						50		
Algodon	4.505								
Girasol	720.337	71		23	738	2.893	1.186	8.446	1.188
Colza	50.774	12			1.569	7.692	473	2.132	11.699
Cacahuete	47							47	
Otras oleaginosas	5.767							1	
Tabaco	704								
Tomate industria	108					35			
Condimentos	3.867				1				
Aromaticas	11.664							74	70
O. cultivos indust.	469						52		
<b>TOTAL CULTIVOS INDUSTRIALES</b>	<b>798.577</b>	<b>83</b>		<b>23</b>	<b>2.308</b>	<b>10.620</b>	<b>1.762</b>	<b>10.701</b>	<b>12.957</b>
Maiz forrajero	83.956	68.586	8.179	5.028	171	926		491	384
Alfalfa	95.430	56	12	167	7	586	984	17.880	9.549
Veza (veza+avena)	83.355				375	541	59	3.422	1.793
Otros forrajes	309.790	94	810			1.380	235	16.981	30.321
Praderas polifitas	183.084	152.629	5.590	117	151	6.436		7.360	3.258
Nabo forrajero	106	2						104	
Remolacha forrajera	410	391	1					15	
Coles y berzas forr.	2.107	1.479	6						
O. de escarda forr.	335	303							
<b>TOTAL CULTIVOS FORRAJEROS</b>	<b>758.572</b>	<b>223.540</b>	<b>14.600</b>	<b>5.312</b>	<b>704</b>	<b>9.869</b>	<b>1.278</b>	<b>46.252</b>	<b>45.305</b>
Acelga	35	17					14		
Col repollo	367	306					2		5
Col brócoli	47							18	
Esparrago	1.483					333	2		
Espinaca	9								
Lechuga	246	110							
Lombarda	12							12	
Tomate	314	125		11			1		33
Sandia	906								20
Melon	2.083								44
Calabaza	122								
Calabacin	307	26							
Pepino	27						8		19
Pimiento	314	146	3	1	81		0		
Puerro	42	31			2				
Alcachofa	311						41		
Coliflor	126	0							
Ajo	741	6		8					
Cebolla	2.555	220	0	1			3		3
Remolacha de mesa	8								
Zanahoria	24	23							
Maiz dulce	345								
Judías verdes	264	217		2	1				23
Grelo	108	108							
Guisantes verdes	3.363	27					449	21	
Habas verdes	133						2	94	
Fresa-freson	742	6							
Huerta vacía	13.453	210	50		1		26	31	663
Champiñón	528						484		
Otras hortalizas	64	34		2					
<b>TOTAL HORTALIZAS EN CAMPO</b>	<b>29.078</b>	<b>1.612</b>	<b>53</b>	<b>25</b>	<b>84</b>	<b>333</b>	<b>1.032</b>	<b>176</b>	<b>810</b>
Flores y ornament.	104	48			1				31
<b>TOTAL CULTIVOS HERBACEOS</b>	<b>7.372.825</b>	<b>272.752</b>	<b>15.385</b>	<b>6.299</b>	<b>52.793</b>	<b>180.743</b>	<b>50.712</b>	<b>792.707</b>	<b>318.907</b>
<b>BARBECHO</b>	<b>2.649.371</b>	<b>19.504</b>	<b>1.660</b>	<b>499</b>	<b>4.035</b>	<b>39.241</b>	<b>14.040</b>	<b>435.096</b>	<b>38.963</b>
<b>TIERRAS DE LABOR</b>	<b>10.022.196</b>	<b>292.256</b>	<b>17.045</b>	<b>6.798</b>	<b>56.828</b>	<b>219.984</b>	<b>64.752</b>	<b>1.227.802</b>	<b>357.870</b>

3.4.1 CULTIVOS EN SECANO. Distribución por Comunidades Autónomas (ha) (Cont.)

CULTIVOS	BALEARES	CASTILLA-LEON	MADRID	CASTILLA LA MANCHA	C.VALENCIANA	R.DE MURCIA	EXTREMADURA	ANDALUCIA	CANARIAS
Trigo duro		7.994		14.360	2.593	42	22.349	287.431	4
Trigo blando	5.347	814.491	26.400	247.562	2.593	6.114	51.151	118.928	135
Cebada 2 carreras	6.185	743.145	42.316	755.162	17.058	22.923	36.683	71.234	16
Cebada 6 carreras	5.943	65.050		75.008	5.137	15.952	4.808	47.771	
Avena	5.445	68.120	1.771	134.136	3.330	14.764	58.076	61.820	242
Centeno		100.298	2.982	18.327	257	20	71	1.443	20
Triticale	762	19.334	3.606	69.818			14.216	24.181	
Mezcla de cereales	370	887	960	4.236	321		7.504	16.550	
Maiz	109	900	126	30		60	122	439	64
Sorgo								3.004	
Otros cereales grano								193	
<b>TOTAL CEREALES GRANO</b>	<b>24.161</b>	<b>1.820.218</b>	<b>78.161</b>	<b>1.318.640</b>	<b>31.288</b>	<b>59.875</b>	<b>194.981</b>	<b>632.995</b>	<b>481</b>
Judias secas		24							7
Habas secas	551	1.008					2.121	30.072	9
Lentejas		4.548	220	21.658					24
Garbanzos	920	6.648	407	5.017			2.843	11.999	36
Guisantes secos	118	36.832	3.436	45.859			5.454	8.322	16
Veza	11	45.863	221	12.892	200		158	1.738	
Altramuz		473						124	26
Algarrobas	7								
Yeros		9.969	1.271	55.663				879	
O. leguminosas grano	969	364		2.433			198		53
<b>TOTAL LEGUMINOSAS GRANO</b>	<b>2.576</b>	<b>105.729</b>	<b>5.556</b>	<b>143.522</b>	<b>200</b>		<b>10.774</b>	<b>53.133</b>	<b>170</b>
Patata	25	1.219	54	29	95	70	3	82	1.577
Batata boniato									102
<b>TOTAL TUBERCULOS</b>	<b>25</b>	<b>1.219</b>	<b>54</b>	<b>29</b>	<b>95</b>	<b>70</b>	<b>3</b>	<b>82</b>	<b>1.678</b>
Remolacha azucarera		139						147	
Algodon								4.505	
Girasol		231.584	632	177.173	371		14.480	281.552	
Colza		21.136	444	3.099				2.519	
Cacahuete									
Otras oleaginosas	69	2.182		1.418	175			1.922	
Tabaco							691	13	
Tomate industria								73	
Condimentos		1						3.864	
Aromaticas		847		5.590	104	828		4.151	
O. cultivos indust.		383						34	
<b>TOTAL CULTIVOS INDUSTRIALES</b>	<b>69</b>	<b>256.272</b>	<b>1.075</b>	<b>187.280</b>	<b>650</b>	<b>828</b>	<b>15.171</b>	<b>298.779</b>	
Maiz forrajero		36		83			48	22	2
Alfalfa	17	63.686		1.765	221	59	108	332	
Veza (veza+avena)	20	59.640		5.198	256		8.536	3.514	
Otros forrajes	31.068	116.000	766	37.670	1.267	174	25.602	47.089	331
Praderas polifitas		3.747		135	368		2.169	1.125	
Nabo forrajero									
Remolacha forrajera		3							
Coles y berzas forr								621	
O. de escarda forr.								31	
<b>TOTAL CULTIVOS FORRAJEROS</b>	<b>31.105</b>	<b>243.113</b>	<b>766</b>	<b>44.852</b>	<b>2.111</b>	<b>234</b>	<b>36.462</b>	<b>52.736</b>	<b>333</b>
Acelga		4							
Col repollo		4	44						6
Col brócoli								29	
Esparrago			110	58				980	
Espinaca		9							
Lechuga				133					4
Lombarda									
Tomate	5	5		7	6			98	21
Sandía		7	96	648	11	6	76	30	13
Melón	563	35		838	19	111	116	357	
Calabaza	17	5			15			48	36
Calabacin						168	62	9	41
Pepino									
Pimiento		24				6		44	8
Puerro									10
Alcachofa						126		144	
Coliflor	80							45	
Ajo	57	41		58	8		245	318	1
Cebolla		9	74	174	32		259	1.535	245
Remolacha de mesa								1	7
Zanahoria									1
Maíz dulce								1	344
Judias verdes									20
Grelo									
Guisantes verdes		1		25			2.837		2
Habas verdes								36	
Fresa-freson							2	734	
Huerta vacía	833	129		35	5.424	5.271		198	583
Champiñón				19		25			
Otras hortalizas						20		8	0
<b>TOTAL HORTALIZAS EN CAMPO</b>	<b>1.557</b>	<b>273</b>	<b>324</b>	<b>1.995</b>	<b>5.516</b>	<b>5.733</b>	<b>3.597</b>	<b>4.617</b>	<b>1.343</b>
Flores y ornament.					5			6	13
<b>TOTAL CULTIVOS HERBACEOS</b>	<b>59.492</b>	<b>2.426.823</b>	<b>85.936</b>	<b>1.696.318</b>	<b>39.865</b>	<b>66.740</b>	<b>260.987</b>	<b>1.042.348</b>	<b>4.019</b>
<b>BARBECHO</b>	<b>24.905</b>	<b>603.020</b>	<b>63.507</b>	<b>792.560</b>	<b>47.703</b>	<b>76.508</b>	<b>233.812</b>	<b>247.861</b>	<b>6.455</b>
<b>TIERRAS DE LABOR</b>	<b>84.397</b>	<b>3.029.843</b>	<b>149.444</b>	<b>2.488.878</b>	<b>87.568</b>	<b>143.248</b>	<b>494.800</b>	<b>1.290.209</b>	<b>10.474</b>

3.4.1 CULTIVOS EN SECANO. Distribución por Comunidades Autónomas (ha) (Cont.)

CULTIVOS	ESPAÑA	GALICIA	P.DE ASTURIAS	CANTABRIA	PAIS VASCO	NAVARRA	LA RIOJA	ARAGON	CATALUÑA
Naranja	10.348	51							231
Mandarino	7.616								1.083
Limonero	3.215	139			10				7
Pomelo	46								
Naranja amargo	7								
Otros cítricos	21								
<b>TOTAL CÍTRICOS</b>	<b>21.253</b>	<b>190</b>			<b>10</b>				<b>1.320</b>
Manzano	9.547	845	3.995	83	2.163	36	35	492	63
Manzano no comercial	3.986	3.448	149		20		57	13	16
Peral	2.263	436	6	2	25	80	203	922	120
Membrillero	276	24				2		7	15
Nispero	333	26							
Albaricoquero	2.623					32	6	165	224
Cerezo y guindo	21.572	833	16		2	414	167	5.437	2.028
Melocotonero, nect.	3.768	555	4			24	58	535	411
Ciruelo	2.443	348	1		1	20	42	125	138
Higuera	18.805	126						17	31
Chirimoyo	4								
Aguacate	1.010	11							1
Caqui	336								
Platanera	27								
Kiwi	752	621	41	5	0	83			
Chumbera	490								
Mango	338								
Granado	311								0
Almendra	527.477				11	1.413	9.856	69.408	33.530
Almendra abandonada	90.001					1.183	3.295	13.110	14.009
Almendra no comercial	25.043				141	18	1	85	146
Nogal fruto	6.958	669	169	10	516	257	485	214	435
Avellano	9.475	14	2	1	44	5	7	15	7.855
Castaño de fruto	20.627	10.925	2						
Pistacho	3.842								60
Otros frutales	1.773	25	32						126
<b>TOTAL FRUTALES NO CÍTRICOS</b>	<b>754.083</b>	<b>18.907</b>	<b>4.417</b>	<b>101</b>	<b>2.923</b>	<b>3.568</b>	<b>14.212</b>	<b>90.543</b>	<b>59.206</b>
Uva de mesa blanca sin semilla	211								16
Uva de mesa blanca con semilla	1.724								
Uva de mesa roja sin semilla	51								
Uva de mesa roja con semilla	653								
Uva transformación	599.327	25.304	1	14	11.858	7.475	25.604	25.378	46.001
<b>TOTAL VIÑEDO</b>	<b>601.966</b>	<b>25.304</b>	<b>1</b>	<b>14</b>	<b>11.858</b>	<b>7.475</b>	<b>25.604</b>	<b>25.378</b>	<b>46.016</b>
Aceituna de mesa	40.680				18				20
Aceituna doble aptitud	55.012					4	32	1.324	1.748
Aceituna almazara	1.760.852	17			186	2.829	1.247	46.666	90.376
<b>TOTAL OLIVAR</b>	<b>1.856.544</b>	<b>17</b>			<b>204</b>	<b>2.833</b>	<b>1.278</b>	<b>47.990</b>	<b>92.143</b>
Algarrobo	42.311								7.027
O. cultivos leñosos	707								
<b>TOTAL OTROS CULTIVOS LEÑOSOS</b>	<b>43.018</b>								<b>7.027</b>
<b>Viveros</b>	<b>4.863</b>	<b>445</b>	<b>221</b>	<b>22</b>	<b>385</b>	<b>223</b>	<b>8</b>	<b>199</b>	<b>207</b>
<b>TOTAL CULTIVOS LEÑOSOS</b>	<b>3.281.727</b>	<b>44.863</b>	<b>4.639</b>	<b>136</b>	<b>15.380</b>	<b>14.098</b>	<b>41.103</b>	<b>164.110</b>	<b>205.920</b>
<b>TOTAL HUERTOS FAMILIARES</b>	<b>44.213</b>	<b>17.350</b>	<b>2.892</b>	<b>528</b>	<b>2.090</b>	<b>377</b>	<b>492</b>	<b>653</b>	<b>1.617</b>
<b>TOTAL TIERRAS DE CULTIVO</b>	<b>13.348.137</b>	<b>354.469</b>	<b>24.575</b>	<b>7.462</b>	<b>74.298</b>	<b>234.459</b>	<b>106.347</b>	<b>1.392.565</b>	<b>565.408</b>

3.4.1 CULTIVOS EN SECANO. Distribución por Comunidades Autónomas (ha) (Cont.)

CULTIVOS	BALEARES	CASTILLA-LEON	MADRID	CASTILLA LA MANCHA	C.VALENCIANA	R.DE MURCIA	EXTREMADURA	ANDALUCIA	CANARIAS	
Naranja	212				4.443	749		6	4.391	265
Mandarino	43				5.777	56		14	644	
Limonero	20				595	1.676			739	28
Pomelo					17				29	
Naranja amargo										7
Otros cítricos					21					
<b>TOTAL CÍTRICOS</b>	<b>276</b>				<b>10.852</b>	<b>2.482</b>		<b>20</b>	<b>5.804</b>	<b>300</b>
Manzano	21	1.389	5	25	285			64		46
Manzano no comercial		186		24	59			13		
Peral	31	190		44	121	2	34	10		36
Membrillero		44			5			178		
Nispero	4			2	228			41		31
Albaricoquero	290	4		61	1.002	789	40	0		10
Cerezo y guindo	1	1.844		69	1.237		7.987	1.528		10
Melocotonero, nect.	3	6		19	938	757	134	311		14
Ciruelo	31	93		342	901	40	246	74		42
Higuera	3.677	214	264	1.208	146	43	10.867	2.038		175
Chirimoyo								4		
Aguacate					31			790		177
Caqui					164			172		
Platanera										27
Kiwi										1
Chumbera	83				192	41	25	36		113
Mango								336		2
Granado	1				182	11	26	91		
Almendro	19.384	2.432	306	65.907	84.722	96.665	1.673	141.685		486
Almendro abandonado	6.259	709	454	6.728	16.996	7.197	555	19.413		92
Almendro no comercial	11.989	59	22	929	1.693	1.416	780	7.764		
Nogal fruto	96	725	60	2.059	711	9		531		12
Avellano		34			1.499					
Castaño de fruto		2.711		7			2.245	4.461		276
Pistacho		56	222	2.830		42	15	618		
Otros frutales	4	1.267		186	12	0	6	90		25
<b>TOTAL FRUTALES NO CÍTRICOS</b>	<b>41.875</b>	<b>11.963</b>	<b>1.335</b>	<b>80.439</b>	<b>111.121</b>	<b>107.013</b>	<b>24.634</b>	<b>180.250</b>		<b>1.575</b>
Uva de mesa blanca sin semilla	5				124	64		3		
Uva de mesa blanca con semilla	3				1.423	20		278		
Uva de mesa roja sin semilla						51				
Uva de mesa roja con semilla					339			315		
Uva transformación	1.306	43.522	9.493	252.838	44.806	19.636	58.672	22.067		5.354
<b>TOTAL VIÑEDO</b>	<b>1.313</b>	<b>43.522</b>	<b>9.493</b>	<b>252.838</b>	<b>46.692</b>	<b>19.770</b>	<b>58.672</b>	<b>22.663</b>		<b>5.354</b>
Aceituna de mesa	9	19			6	10	18.964	21.625		9
Aceituna doble aptitud	28	53	84		21	36	546	51.103		34
Aceituna almazara	6.125	5.288	27.679	365.153	78.345	20.149	208.853	907.939		
<b>TOTAL OLIVAR</b>	<b>6.162</b>	<b>5.360</b>	<b>27.763</b>	<b>365.153</b>	<b>78.373</b>	<b>20.195</b>	<b>228.363</b>	<b>980.667</b>		<b>43</b>
Algarrobo	13.514			21	16.754	1.740		3.255		
O. cultivos leñosos	135			465	10			97		
<b>TOTAL OTROS CULTIVOS LEÑOSOS</b>	<b>13.649</b>			<b>486</b>	<b>16.764</b>	<b>1.740</b>		<b>3.352</b>		
<b>Viveros</b>	<b>170</b>	<b>216</b>	<b>85</b>	<b>354</b>	<b>1.366</b>	<b>33</b>	<b>222</b>	<b>549</b>		<b>158</b>
<b>TOTAL CULTIVOS LEÑOSOS</b>	<b>63.445</b>	<b>61.061</b>	<b>38.676</b>	<b>699.270</b>	<b>265.169</b>	<b>151.234</b>	<b>311.910</b>	<b>1.193.284</b>		<b>7.430</b>
<b>TOTAL HUERTOS FAMILIARES</b>	<b>3.542</b>	<b>5.345</b>	<b>50</b>	<b>1.803</b>	<b>2.961</b>	<b>352</b>	<b>1.525</b>	<b>2.105</b>		<b>531</b>
<b>TOTAL TIERRAS DE CULTIVO</b>	<b>151.384</b>	<b>3.096.249</b>	<b>188.170</b>	<b>3.189.951</b>	<b>355.698</b>	<b>294.834</b>	<b>808.235</b>	<b>2.485.598</b>		<b>18.435</b>

## 3.4.2 CULTIVOS EN REGADÍO O INVERNADERO. Distribución por Comunidades Autónomas (ha)

CULTIVOS	ESPAÑA	GALICIA	P.DE ASTURIAS	CANTABRIA	PAIS VASCO	NAVARRA	LA RIOJA	ARAGON	CATALUÑA
Trigo duro	51.074					193		15.110	3
Trigo blando	189.920	135				11.359	6.231	31.931	16.526
Cebada 2 carreras	220.530					7.285	1.959	84.776	23.238
Cebada 6 carreras	13.254					10		1.379	1.097
Avena	11.168	1				135		529	338
Centeno	1.416	8						47	
Triticale	3.600							1.004	108
Mezcla de cereales	162							52	9
Arroz	112.631					4.145		7.245	20.307
Maiz	401.588	1.305				19.115	333	63.940	40.126
Sorgo	1.060							44	156
Otros cereales grano	2.745							181	
<b>TOTAL CEREALES GRANO</b>	<b>1.009.149</b>	<b>1.449</b>				<b>42.240</b>	<b>8.523</b>	<b>206.239</b>	<b>101.907</b>
Judías secas	4.137	79					32		50
Habas secas	2.472						0	474	177
Lentejas	1.002								
Garbanzos	499	0							
Guisantes secos	14.013					437		3.112	749
Veza	1.166								71
Algarrobas	61								
Yeros	198							13	
O. leguminosas grano	2								
<b>TOTAL LEGUMINOSAS GRANO</b>	<b>23.551</b>	<b>79</b>				<b>437</b>	<b>32</b>	<b>3.598</b>	<b>1.047</b>
Patata	40.351	3.484	18	288	1.235	79	1.023	363	520
Batata boniato	1.522								
Chufa	309								
O. tuberculos c.h.	157								
<b>TOTAL TUBERCULOS</b>	<b>42.338</b>	<b>3.484</b>	<b>18</b>	<b>288</b>	<b>1.235</b>	<b>79</b>	<b>1.023</b>	<b>363</b>	<b>520</b>
Remolacha azucarera	36.888				2.656		883		
Algodon	61.622								
Girasol	43.652					1.752	58	1.392	812
Soja	1.479								81
Colza	15.789					261		2.360	1.388
Cacahuete	1.293								
Otras oleaginosas	93							93	
Tabaco	7.578								
Tomate industria	31.731					1.396		692	
Lupulo	272								
Pimiento para pimentón	1.060								
Condimentos	571								335
Aromaticas	281								
O. cultivos indust.	6.524							102	
<b>TOTAL CULTIVOS INDUSTRIALES</b>	<b>208.836</b>				<b>2.656</b>	<b>3.410</b>	<b>941</b>	<b>4.638</b>	<b>2.615</b>
Maiz forrajero	8.994	882	2	96		50		1.680	2.348
Alfalfa	169.313	9				7.074	1.834	73.546	22.318
Veza (veza+avena)	3.221						78	97	
Otros forrajes	26.096					73		9.609	6.141
Praderas polifitas	39.452	1.547	304			1.037	64	1.211	
Nabo forrajero	1				1				
Remolacha forrajera	303	66							
Coles y berzas forr.	336	335							
O. de escarda forr.	68	68							
<b>TOTAL CULTIVOS FORRAJEROS</b>	<b>247.784</b>	<b>2.907</b>	<b>306</b>	<b>96</b>	<b>1</b>	<b>8.234</b>	<b>1.976</b>	<b>86.144</b>	<b>30.807</b>
Acelga	203	13					4	20	55
Col repollo	952	69				454	24	43	122
Col brocoli	5.167					656	65	139	22
Esparrago	8.116					981	27	20	1
Espinaca	182								17
Apio	156					18			35
Lechuga	3.573	71	59				37		242
Lombarda	93							93	
Escarola	50								30
Tomate	4.327	79			2	86	72	148	341
Sandia	10.862							5	824
Melon	22.158					14	10	382	60
Calabaza	2.292					12		9	34
Calabacin	2.561	7				252	9	21	557
Pepino	112							2	9
Berenjena	419					262			19
Pimiento	4.512	113			3	1.088	170	275	43
Puerro	1.836	22						195	63
Alcachofa	10.525					1.399	199	10	460
Coliflor	2.156	2					59	42	29
Ajo	21.184	5					3	1	2
Cebolla	18.432	130	1			509	28	1.699	367
Remolacha de mesa	1.195								
Zanahoria	3.823	18					98		10
Maiz dulce	1.996					405			
Judías verdes	2.966	112					56	1	216
Grelo	4	4							
Guisantes verdes	7.333	13				1.164	1.245	1.708	14
Habas verdes	1.010					259	1	619	28
Fresa-freson	2.012	12				5			35
Huerta vacía	40.048	36	2				11	253	3.902
Otras hortalizas	1.748	4				362		15	139
<b>TOTAL HORTALIZAS EN CAMPO</b>	<b>182.004</b>	<b>708</b>	<b>63</b>		<b>5</b>	<b>7.928</b>	<b>2.116</b>	<b>5.702</b>	<b>7.677</b>
Flores y ornament.	386		1		44			22	17
<b>TOTAL CULTIVOS HERBACEOS</b>	<b>1.714.048</b>	<b>8.628</b>	<b>388</b>	<b>384</b>	<b>3.940</b>	<b>62.327</b>	<b>14.613</b>	<b>306.707</b>	<b>144.590</b>
<b>BARBECHO</b>	<b>93.997</b>	<b>206</b>				<b>9.346</b>	<b>2.017</b>	<b>8.730</b>	<b>3.259</b>
<b>TIERRAS DE LABOR</b>	<b>1.808.045</b>	<b>8.833</b>	<b>388</b>	<b>384</b>	<b>3.940</b>	<b>71.673</b>	<b>16.629</b>	<b>315.437</b>	<b>147.849</b>

## 3.4.2 CULTIVOS EN REGADÍO O INVERNADERO. Distribución por Comunidades Autónomas (ha) (Cont.)

CULTIVOS	BALEARES	CASTILLA-LEON	MADRID	CASTILLA LA MANCHA	C.VALENCIANA	R.DE MURCIA	EXTREMADURA	ANDALUCIA	CANARIAS
Trigo duro		1.218		4.045	568	68	3.922	25.946	
Trigo blando	104	76.397	2.798	30.842	203	371	3.288	9.735	
Cebada 2 carreras	141	49.283	1.608	45.766	758	622	879	4.215	
Cebada 6 carreras	40	1.961		3.641	713	630	753	3.031	
Avena	11	2.145		4.255	300	74	272	3.107	
Centeno		1.127						234	
Triticale	152	234		1.817				285	
Mezcla de cereales		26		28	48				
Arroz	25				15.850	492	22.548	42.021	
Maiz	197	136.191	7.347	32.815	1.015	62	68.231	30.907	4
Sorgo							240	620	
Otros cereales grano					7			2.558	
<b>TOTAL CEREALES GRANO</b>	<b>669</b>	<b>268.584</b>	<b>11.753</b>	<b>123.207</b>	<b>19.463</b>	<b>2.320</b>	<b>100.133</b>	<b>122.657</b>	<b>4</b>
Judías secas		3.953						20	1
Habas secas							424	1.398	
Lentejas				1.002					
Garbanzos	8	417		34				39	
Guisantes secos		5.918		3.537			111	151	
Veza		378		488	7			222	
Algarrobas		61							
Yeros				185					
O. leguminosas grano									2
<b>TOTAL LEGUMINOSAS GRANO</b>	<b>8</b>	<b>10.727</b>		<b>5.246</b>	<b>7</b>		<b>535</b>	<b>1.831</b>	<b>3</b>
Patata	1.526	20.455	379	619	1.040	1.082	783	6.043	1.413
Batata boniato					360	8		992	162
Chufa					309				
O. tuberculos c.h.		36						102	18
<b>TOTAL TUBERCULOS</b>	<b>1.526</b>	<b>20.491</b>	<b>379</b>	<b>619</b>	<b>1.708</b>	<b>1.090</b>	<b>783</b>	<b>7.138</b>	<b>1.593</b>
Remolacha azucarera		27.135						6.215	
Algodon								61.622	
Girasol		16.673		5.051	3		2.615	15.296	
Soja				259			1.019	120	
Colza		6.029		5.752					
Cacahuete					3		1.265	25	
Otras oleaginosas									
Tabaco		32			4		7.264	279	
Tomate industria					2	31	20.905	8.704	
Lupulo		272							
Pimiento para pimentón						365	695		
Condimentos					88	137		12	
Aromaticas					46			226	9
O. cultivos indust.		1.238		5.086		3		97	
<b>TOTAL CULTIVOS INDUSTRIALES</b>		<b>51.379</b>		<b>16.147</b>	<b>146</b>	<b>536</b>	<b>33.763</b>	<b>92.595</b>	<b>9</b>
Maiz forrajero	52	2.807		334	71	229	101	342	
Alfalfa	502	29.685	1.493	12.535	3.215	531	2.766	13.805	
Veza (veza+avena)	10	2.437		550	5			43	
Otros forrajes	2.328	3.741		1.981	141		1.000	1.078	5
Praderas polifitas		5.357	63	3.001	10		26.578	279	
Nabo forrajero									
Remolacha forrajera		237							
Coles y berzas forr.		0							
O. de escarda forr.									
<b>TOTAL CULTIVOS FORRAJEROS</b>	<b>2.891</b>	<b>44.265</b>	<b>1.556</b>	<b>18.401</b>	<b>3.443</b>	<b>760</b>	<b>30.445</b>	<b>15.546</b>	<b>5</b>
Acelga		18			58	4		28	2
Col repollo	1	3		10	78	51		72	24
Col brocoli		21		928	83	518	824	1.912	
Esparrago		233		2.742			1.019	3.094	
Espinaca		63		95	7				
Apio					2	86		15	
Lechuga	25	215	12	1.811	51	605	2	415	28
Lombarda									
Escarola	19								
Tomate	6	10	3	804	254	40	912	1.492	80
Sandia	89	21		1.435	2.027	2.683	146	3.526	107
Melon	484		74	4.534	968	14.046	301	1.285	
Calabaza	28	407	12	27	1.060	252	5	297	150
Calabacin	217	7		46	221	285	248	673	18
Pepino	48			3	7	8		34	
Berenjena					88	25		26	
Pimiento	113	168		880	465	490	265	428	12
Puerro	25	789			111	151	249	223	8
Alcachofa	29		150	394	2.541	4.086		1.256	
Coliflor	20	8		683	62	29		1.211	11
Ajo	41	2.547	375	12.629	19	263		5.289	9
Cebolla	204	2.776	476	9.781	496	125	259	1.512	69
Remolacha de mesa		585			1			609	
Zanahoria		1.456			5			2.229	5
Maiz dulce		36		710	10	15		721	99
Judías verdes	12	1.617		17	59			858	16
Grelo									
Guisantes verdes		1.953		1.220				15	
Habas verdes					19	3		73	8
Fresa-freson	16	89						1.832	23
Huerta vacía	96	124		86	2.391	26.568	4	6.506	68
Otras hortalizas	20	704			232	3		268	
<b>TOTAL HORTALIZAS EN CAMPO</b>	<b>1.494</b>	<b>13.850</b>	<b>1.102</b>	<b>38.836</b>	<b>11.314</b>	<b>50.336</b>	<b>4.234</b>	<b>35.901</b>	<b>737</b>
Flores y ornament.					47	70		145	41
<b>TOTAL CULTIVOS HERBACEOS</b>	<b>6.589</b>	<b>409.296</b>	<b>14.791</b>	<b>202.456</b>	<b>36.128</b>	<b>55.112</b>	<b>169.894</b>	<b>275.813</b>	<b>2.393</b>
<b>BARBECHO</b>	<b>349</b>	<b>6.298</b>	<b>728</b>	<b>17.160</b>	<b>6.882</b>	<b>19.786</b>	<b>4.714</b>	<b>13.746</b>	<b>775</b>
<b>TIERRAS DE LABOR</b>	<b>6.939</b>	<b>415.594</b>	<b>15.519</b>	<b>219.616</b>	<b>43.010</b>	<b>74.897</b>	<b>174.608</b>	<b>289.559</b>	<b>3.168</b>



## 3.4.2 CULTIVOS EN REGADÍO O INVERNADERO. Distribución por Comunidades Autónomas (ha) (Cont.)

CULTIVOS	ESPAÑA	GALICIA	P.DE ASTURIAS	CANTABRIA	PAIS VASCO	NAVARRA	LA RIOJA	ARAGON	CATALUÑA
Naranja	138.430	2							1.469
Mandarino	102.561								8.228
Limonero	34.890	2							5
Pomelo	1.509								135
Naranja amargo	232								
Otros cítricos	644								
<b>TOTAL CITRICOS</b>	<b>278.265</b>	<b>5</b>							<b>9.837</b>
Manzano	19.946		31		5	195	463	4.488	11.146
Manzano no comercial	249	44			8	14	33	7	2
Peral	19.176	2			73	1.175	2.709	4.668	7.674
Membrillero	900								80
Nispero	1.462								19
Albaricoquero	20.527					6	8	4.236	1.234
Cerezo y guindo	11.433	3				11	206	5.962	1.252
Melocotonero,nect.	77.873	8				344	581	21.240	20.201
Ciruelo	11.178	2				134	152	1.813	806
Higuera	2.838	2						196	225
Chirimoyo	2.371								
Aguacate	13.909								14
Caqui	16.149						2	47	19
Platanera	7.003								
Kiwi	331	10					3		6
Chumbera	12								
Mango	3.122								
Granado	4.540								
Papaya	19								
Almendro	52.990					169	139	8.996	6.080
Almendro no comercial	322								
Nogal fruto	5.933	1				5	201	251	749
Avellano	7.261								7.259
Castaño de fruto	111	8							
Pistacho	2.525								22
Frambueso	1.425								8
Otros frutales	1.624	10				12			26
<b>TOTAL FRUTALES NO CITRICOS</b>	<b>285.229</b>	<b>90</b>	<b>31</b>		<b>87</b>	<b>2.064</b>	<b>4.498</b>	<b>51.904</b>	<b>56.824</b>
Uva de mesa blanca sin semilla	978								
Uva de mesa blanca con semilla	5.137								
Uva de mesa roja sin semilla	2.839								
Uva de mesa roja con semilla	1.480								
Uva transformacion	355.332	693			1.655	11.950	26.464	11.372	8.559
<b>TOTAL VIÑEDO</b>	<b>365.767</b>	<b>693</b>			<b>1.655</b>	<b>11.950</b>	<b>26.464</b>	<b>11.372</b>	<b>8.559</b>
Aceituna de mesa	34.400							7	
Aceituna de doble aptitud	19.659					78		142	249
Aceituna almazara	694.650	0			116	4.869	2.019	10.762	21.428
<b>TOTAL OLIVAR</b>	<b>748.708</b>	<b>0</b>			<b>116</b>	<b>4.947</b>	<b>2.019</b>	<b>10.911</b>	<b>21.677</b>
Algarrobo	1.179								671
O. cultivos leñosos	521								14
<b>TOTAL OTROS CULTIVOS LEÑOSOS</b>	<b>1.700</b>								<b>685</b>
Viveros	14.859	114			0	256	257	438	1.295
<b>TOTAL CULTIVOS LEÑOSOS</b>	<b>1.694.529</b>	<b>903</b>	<b>31</b>		<b>1.858</b>	<b>19.217</b>	<b>33.238</b>	<b>74.624</b>	<b>98.877</b>
<b>TOTAL HUERTOS FAMILIARES</b>	<b>68.301</b>	<b>7.311</b>	<b>31</b>	<b>21</b>	<b>1.888</b>	<b>2.984</b>	<b>2.409</b>	<b>4.969</b>	<b>7.271</b>
<b>TOTAL TIERRAS DE CULTIVO EN REGADÍO</b>	<b>3.570.875</b>	<b>17.047</b>	<b>450</b>	<b>405</b>	<b>7.687</b>	<b>93.875</b>	<b>52.276</b>	<b>395.030</b>	<b>253.997</b>
<b>TOTAL SUPERFICIE EN INVERNADERO</b>	<b>65.644</b>	<b>484</b>	<b>148</b>	<b>6</b>	<b>274</b>	<b>528</b>	<b>54</b>	<b>181</b>	<b>729</b>

## 3.4.2 CULTIVOS EN REGADÍO O INVERNADERO. Distribución por Comunidades Autónomas (ha) (Cont.)

CULTIVOS	BALEARES	CASTILLA-LEON	MADRID	CASTILLA LA MANCHA	C.VALENCIANA	R.DE MURCIA	EXTREMADURA	ANDALUCIA	CANARIAS
Naranja	309				69.332	10.535	1	56.079	701
Mandarino	67				71.764	6.609		15.893	
Limonero	397				9.083	20.932		4.348	123
Pomelo					472	495		407	
Naranja amargo					4			228	
Otros cítricos					587	26		12	18
<b>TOTAL CITRICOS</b>	<b>774</b>				<b>151.241</b>	<b>38.596</b>	<b>1</b>	<b>76.968</b>	<b>843</b>
Manzano		2.438	6	214	525	10	22	329	73
Manzano no comercial		114		10	17				
Peral	2	931		12	217	1.109	416	156	33
Membrillero		11			91		9	709	
Nispero					948	1		477	17
Albaricoquero	38			1.718	3.509	9.454	112	204	8
Cerezo y guindo	1	249		23	1.597	236	1.580	311	1
Melocotonero,nect.	13	52		914	4.554	17.952	5.483	6.485	46
Ciruelo			115	718	771	1.122	3.074	2.412	59
Higuera	61	81		315	438	33	1.316	165	7
Chirimoyo								2.371	
Aguacate					335			12.602	958
Caqui					14.495	51	209	1.327	
Platanera									7.003
Kiwi					287		10		14
Chumbera						12			
Mango								2.867	255
Granado					4.082	287		171	1
Papaya									19
Almendra	1.950	156		10.490	6.237	6.293	1.534	10.936	10
Almendra no comercial		4		10	99	35		174	
Nogal fruto		821		1.326	330	278	1.041	929	1
Avellano					2				
Castaño de fruto		1					70	32	
Pistacho		21		2.028	84		53	317	
Frambueso	19						38	1.360	
Otros frutales	24				85		21	1.444	2
<b>TOTAL FRUTALES NO CITRICOS</b>	<b>2.109</b>	<b>4.879</b>	<b>121</b>	<b>17.779</b>	<b>38.702</b>	<b>36.873</b>	<b>14.988</b>	<b>45.776</b>	<b>8.506</b>
Uva de mesa blanca sin semilla	14				62	902		1	
Uva de mesa blanca con semilla	1				3.956	1.042		126	12
Uva de mesa roja sin semilla	0				115	2.320		404	
Uva de mesa roja con semilla					146	547		787	
Uva transformacion	1.553	19.836	1.211	220.431	17.870	6.095	21.720	2.885	3.039
<b>TOTAL VIÑEDO</b>	<b>1.568</b>	<b>19.836</b>	<b>1.211</b>	<b>220.431</b>	<b>22.150</b>	<b>10.905</b>	<b>21.720</b>	<b>4.202</b>	<b>3.051</b>
Aceituna de mesa					24		1.095	33.260	15
Aceituna de doble aptitud	85				8	4		19.037	54
Aceituna almazara	2.429	1.057	491	47.875	16.112	9.566	43.505	534.411	10
<b>TOTAL OLIVAR</b>	<b>2.514</b>	<b>1.057</b>	<b>491</b>	<b>47.875</b>	<b>16.144</b>	<b>9.570</b>	<b>44.600</b>	<b>586.708</b>	<b>80</b>
Algarrobo	241				183	78		7	
O. cultivos leñosos		18						488	
<b>TOTAL OTROS CULTIVOS LEÑOSOS</b>	<b>241</b>	<b>18</b>			<b>183</b>	<b>78</b>		<b>495</b>	
Viveros	31	523		78	7.998	1.430	443	1.935	60
<b>TOTAL CULTIVOS LEÑOSOS</b>	<b>7.238</b>	<b>26.313</b>	<b>1.823</b>	<b>286.163</b>	<b>236.417</b>	<b>97.452</b>	<b>81.752</b>	<b>716.085</b>	<b>12.539</b>
<b>TOTAL HUERTOS FAMILIARES</b>	<b>3.502</b>	<b>6.981</b>	<b>412</b>	<b>4.051</b>	<b>6.672</b>	<b>4.158</b>	<b>3.215</b>	<b>10.699</b>	<b>1.728</b>
<b>TOTAL TIERRAS DE CULTIVO EN REGADÍO</b>	<b>17.678</b>	<b>448.888</b>	<b>17.754</b>	<b>509.830</b>	<b>286.099</b>	<b>176.507</b>	<b>259.575</b>	<b>1.016.343</b>	<b>17.435</b>
<b>TOTAL SUPERFICIE EN INVERNADERO</b>	<b>104</b>	<b>258</b>	<b>167</b>	<b>60</b>	<b>1.046</b>	<b>6.230</b>	<b>256</b>	<b>48.428</b>	<b>6.692</b>

### 3.5.- Asociaciones de cultivos.

En los epígrafes anteriores las superficies indicadas para cada cultivo corresponden a la agregación de la superficie en cultivo puro y el prorrateo asignado en el caso de cultivos asociados. De esta forma, por ejemplo, las 181.042 ha de olivar de transformación asociado están incluidas en las 2.455.501 ha de olivar transformación nacional, de acuerdo con el prorrateo indicado en cada parcela.

A continuación se recogen las superficies de las diferentes asociaciones como tales, con el fin de poder tener un conocimiento de esta modalidad de cultivo.

Se consideran las siguientes asociaciones más significativas:

- Asociaciones con olivar de transformación.
- Asociaciones con viñedo de transformación.
- Asociaciones con almendro.
- Asociaciones de cítricos y frutales entre sí.
- Otras asociaciones.

Un caso muy particular de asociaciones de cultivo son los Huertos Familiares. La composición cultural de los Huertos Familiares se ha incluido en el punto 3.3. Los componentes de los Huertos Familiares no se incluyen en los cultivos puros, así por ejemplo las 4.671 ha de olivar presentes en los Huertos Familiares no están comprendidas en las 2.605.252 ha de olivar total nacional.

3.5.1 ASOCIACIONES DE CULTIVOS. Distribución por Comunidades Autónomas (ha)

ASOCIACIONES	ESPAÑA	GALICIA	P.DE ASTURIAS	CANTABRIA	PAIS VASCO	NAVARRA	LA RIOJA	ARAGON	CATALUÑA	BALEA-RES	CASTILLA Y LEON	MADRID	CASTILLA LA MANCHA	COMUNIDAD VALENCIANA	REGION DE MURCIA	EXTREMA-DURA	ANDALU-CIA	CANARIAS		
<b>Con el Olivar de Transform.</b>																				
Olivar-Almendo	115.822					20	10	32	13.578	22.202	1.461	29	273	4.655	30.826	4.912	816	37.009		
Olivar-Viñedo	22.715					10	42		72	265		450	1.818	3.716	306	191	13.660	2.186		
Olivar-Higuera	9.399								54	4	231		43	318	102	30	8.122	496		
Olivar-Cerezo y Guindo	6.284						2	148	129		5			13	1.290		4.011	687		
Olivar-Limonero	1.133													6	213		914			
Olivar-Herbáceos	3.692							367					1.835	278	19	68	1.125			
Olivar-Otras	21.997							60	9.078	1.102			77	7.999	281	16	3.384			
<b>Total</b>	<b>181.042</b>					<b>30</b>	<b>52</b>	<b>34</b>	<b>14.278</b>	<b>31.677</b>	<b>2.794</b>	<b>485</b>	<b>2.133</b>	<b>10.612</b>	<b>40.807</b>	<b>5.647</b>	<b>26.693</b>	<b>45.801</b>		
<b>Con el Viñedo para Transform.</b>																				
Viñedo-Olivar	22.715					10	42		72	265		450	1.818	3.716	306	191	13.660	2.186		
Viñedo-Almendo	1.281								67	90		22	14	240	400	12	62	298	77	
Viñedo-Higuera	1.129	73															756	241	0	
Viñedo-Otras	4.152	1.661				26				107		161		66				252	1.879	
<b>Total</b>	<b>29.277</b>	<b>1.735</b>				<b>36</b>	<b>42</b>		<b>138</b>	<b>462</b>		<b>633</b>	<b>1.890</b>	<b>3.956</b>	<b>772</b>	<b>203</b>	<b>14.478</b>	<b>2.976</b>	<b>1.957</b>	
<b>Con el Almendo</b>																				
Olivar-Almendo	115.822					20	10	32	13.578	22.202	1.461	29	273	4.655	30.826	4.912	816	37.009		
Viñedo-Almendo	1.281								67	90		22	14	240	400	12	62	298	77	
Almendo-Herbáceos	990									82				564	48	173		123		
Almendo-Cerezo y Guindo	931							485	26	4	45			54	255			62		
Almendo-Higuera	6.900								5	6.193	16	9		9	3	11	39	610	5	
Almendo-Otros Cultivos Leñosos	21.310				2	4	1	342	1.412	13.713	56			112	3.163	805		1.694	4	
Almendo-Otras	0													0						
<b>Total</b>	<b>147.235</b>					<b>21</b>	<b>14</b>	<b>33</b>	<b>14.472</b>	<b>23.735</b>	<b>21.452</b>	<b>170</b>	<b>296</b>	<b>5.633</b>	<b>34.695</b>	<b>5.914</b>	<b>917</b>	<b>39.796</b>	<b>86</b>	
<b>Frutales entre si</b>																				
Cítricos y/o Frutales	12.383	127								582	401			8.245	1.722	2	890	414		
Frutales Fruto Pepita	2.842	573	1.287	3	8		10	111	47		98		22	279			315	88		
Frutales Fruto Hueso	2.426	280	7			10	2	93	254	16	197		11	506	209	709	84	47		
Frutales Fruto Pepita-Hueso	4.839	3.391	58			32	19	232	288	14	231		111	129	45	40	142	107		
Frutales tropicales	3.822	348												2.521			759	194		
<b>Total</b>	<b>26.311</b>	<b>4.718</b>	<b>1.353</b>	<b>3</b>	<b>8</b>	<b>43</b>	<b>30</b>	<b>436</b>	<b>1.172</b>	<b>431</b>	<b>526</b>		<b>144</b>	<b>11.680</b>	<b>1.977</b>	<b>750</b>	<b>2.190</b>	<b>850</b>		
<b>Otras Asociaciones</b>	<b>25.440</b>	<b>13.447</b>	<b>287</b>	<b>54</b>	<b>160</b>	<b>7</b>	<b>12</b>	<b>247</b>	<b>660</b>	<b>1.194</b>	<b>926</b>	<b>24</b>	<b>2.174</b>	<b>1.301</b>	<b>12</b>	<b>391</b>	<b>2.281</b>	<b>2.263</b>		
<b>TOTAL ASOCIACIONES</b>	<b>269.487</b>	<b>19.900</b>	<b>1.640</b>	<b>57</b>	<b>227</b>	<b>106</b>	<b>77</b>	<b>15.854</b>	<b>35.148</b>	<b>24.411</b>	<b>2.238</b>	<b>2.238</b>	<b>13.909</b>	<b>57.723</b>	<b>8.637</b>	<b>28.691</b>	<b>53.551</b>	<b>5.080</b>		

### 3.6.- Cubiertas del suelo en cultivos leñosos y barbechos. Siembras directas

Las parcelas en Barbecho y las de cultivos leñosos han sido clasificadas en función de la técnica de mantenimiento del suelo que ha podido ser observada en la investigación en campo de acuerdo con el siguiente esquema:

- Laboreo tradicional (LT): alterar y remover, mediante implementos mecánicos, el perfil del suelo en una profundidad igual o superior a 20 cm.
- Laboreo mínimo (LM): laboreo superficial mediante la utilización de cultivadores, gradas y arado de cincel, cuya profundidad es menor de 20 cm.
- Cubiertas vegetales espontáneas (CE): el suelo no recibe labor mecánica alguna, está protegido por una cubierta vegetal espontánea, cuyo crecimiento se controla ya sea de manera mecánica (siega), química (herbicidas) o pastoreo.
- Cubiertas vegetales sembradas (CS): el suelo no recibe labor mecánica alguna, está protegido por una cubierta vegetal sembrada de gramíneas (cebada, ballico, bromo, etc) o leguminosas (vezas, altramuces, etc), cuyo crecimiento se controla ya sea de manera mecánica (siega), química (herbicidas) o pastoreo.
- Cubiertas inertes (CP): el suelo está cubierto de restos de poda, piedras u otros compuestos inertes.
- Sin Mantenimiento (SM): el terreno no ha recibido en la última campaña ninguna labor de mantenimiento ni de control de vegetación, ya sea mecánica, química o de pastoreo.

En el caso de cultivos leñosos existe una categoría adicional:

- No laboreo en cultivos leñosos (NL): la calle de las plantaciones no recibe labor mecánica alguna, no se mantiene en ningún momento cubierta vegetal y suelen aparecer problemas de compactación.

Para los cereales, girasol, maíz forrajero y cereales forrajeros se implementa la codificación a fin de distinguir la siembra directa. Se define como siembra directa el establecimiento de un cultivo anual en un terreno que no recibe labor alguna desde la recolección del cultivo hasta la siembra del siguiente; en el que se ha procurado mantener el suelo cubierto mediante la distribución homogénea de los restos del cultivo anterior; evitando la compactación excesiva por el paso de la maquinaria y el ganado; y controlando las hierbas previamente a la siembra, mediante la aplicación de dosis reducidas de herbicidas de baja peligrosidad. Las sembradoras han de ir acompañadas de discos cortadores separadores de rastrojo.

Siembra Directa (D): en parcelas de cereal, girasol, maíz forrajero o cereales forrajeros donde la siembra se realiza directamente sobre rastrojo del año anterior.

Siembra tradicional (N): en parcelas de cereal, girasol, maíz forrajero o cereales forrajeros donde se realicen las labores tradicionales de siembra.

3.6.1 Técnicas de Mantenimiento de Suelo en Cultivos Leñosos y Barbechos. Distribución por Comunidades Autónomas y Cultivos (ha).

TECNICAS DE MANTENIMIENTO DEL SUELO	ESPAÑA	GALICIA	P.DE ASTURIAS	CANTABRIA	PAIS VASCO	NAVARRA	LA RIOJA	ARAGON
<b>BARBECHO</b>								
Laboreo tradicional	1.417.616	2.962	81	171	4	24.927	9.409	253.382
Laboreo mínimo	508.863	5.418	21	114	3.419	4.667	2.786	97.353
Cubierta vegetal espontánea	570.343	9.734	780	214	612	16.019	3.255	45.365
Cubierta vegetal sembrada	2.033					41		209
Cubierta inerte	5.442							65
Sin mantenimiento	238.168	1.414	779		1	2.933	607	47.313
Sin información	903	182						139
<b>Total BARBECHO</b>	<b>2.743.368</b>	<b>19.710</b>	<b>1.660</b>	<b>499</b>	<b>4.035</b>	<b>48.587</b>	<b>16.057</b>	<b>443.825</b>
<b>CITRICOS</b>								
Laboreo tradicional	11.950							
Laboreo mínimo	52.479	2						
Cubierta vegetal espontánea	97.877	185			10			
Cubierta vegetal sembrada	931							
Cubierta inerte	29.982							
Sin mantenimiento	20.529	4						
No laboreo	85.706							
Sin información	64	2						
<b>Total CITRICOS</b>	<b>299.518</b>	<b>194</b>			<b>10</b>			
<b>FRUTALES DE PEPITA</b>								
Laboreo tradicional	1.743	7	24		30	48	163	20
Laboreo mínimo	3.044	43			3	134	94	376
Cubierta vegetal espontánea	43.891	4.358	3.104	71	2.234	521	1.001	8.697
Cubierta vegetal sembrada	2.959	26	23		3	695	1.893	50
Cubierta inerte	306					3	2	
Sin mantenimiento	4.324	384	85	14	10	104	342	1.404
No laboreo	799						4	49
Sin información	1.089	8	945		15			
<b>Total FRUTALES DE PEPITA</b>	<b>58.155</b>	<b>4.826</b>	<b>4.181</b>	<b>84</b>	<b>2.295</b>	<b>1.503</b>	<b>3.500</b>	<b>10.596</b>
<b>FRUTALES DE HUESO</b>								
Laboreo tradicional	14.747	15				98	196	1.883
Laboreo mínimo	38.014	40			0	313	233	6.830
Cubierta vegetal espontánea	74.876	1.566	8		3	348	295	28.719
Cubierta vegetal sembrada	1.378					152	321	265
Cubierta inerte	1.821							
Sin mantenimiento	5.969	123				72	124	1.761
No laboreo	14.532						51	54
Sin información	79	5	12					
<b>Total FRUTALES DE HUESO</b>	<b>151.417</b>	<b>1.749</b>	<b>20</b>		<b>3</b>	<b>983</b>	<b>1.220</b>	<b>39.512</b>
<b>OTROS FRUTALES</b>								
Laboreo tradicional	168.424	490				255	1.210	7.475
Laboreo mínimo	349.535	601			8	824	5.337	54.980
Cubierta vegetal espontánea	131.748	6.512	193	16	652	857	1.914	10.206
Cubierta vegetal sembrada	8.364						27	802
Cubierta inerte	12.817	1					6	
Sin mantenimiento	133.326	4.713	38		51	1.209	5.232	18.357
No laboreo	29.230						260	517
Sin información	1.743	104	16				4	
<b>Total OTROS FRUTALES</b>	<b>835.187</b>	<b>12.422</b>	<b>247</b>	<b>16</b>	<b>711</b>	<b>3.145</b>	<b>13.989</b>	<b>92.338</b>
<b>VIÑEDO</b>								
Laboreo tradicional	264.610	1.833			1	4.143	17.457	6.202
Laboreo mínimo	606.892	5.286	1		10.969	14.457	31.631	25.136
Cubierta vegetal espontánea	46.346	16.041		14	2.197	714	916	2.999
Cubierta vegetal sembrada	2.123	2			263		1.539	
Cubierta inerte	2.504	65					83	
Sin mantenimiento	41.577	2.767			68	110	324	2.392
No laboreo	3.394	3					117	21
Sin información	288				14			
<b>Total VIÑEDO</b>	<b>967.733</b>	<b>25.997</b>	<b>1</b>	<b>14</b>	<b>13.513</b>	<b>19.425</b>	<b>52.068</b>	<b>36.750</b>
<b>OLIVAR</b>								
Laboreo tradicional	301.356					2.699	1.379	2.854
Laboreo mínimo	1.008.719	4			140	3.173	668	39.558
Cubierta vegetal espontánea	774.571	13			179	1.411	839	5.681
Cubierta vegetal sembrada	6.456	0				106	37	36
Cubierta inerte	28.077					87	28	21
Sin mantenimiento	165.158					233	287	9.880
No laboreo	320.435					71	60	815
Sin información	480							55
<b>Total OLIVAR</b>	<b>2.605.252</b>	<b>18</b>			<b>319</b>	<b>7.780</b>	<b>3.298</b>	<b>58.901</b>
<b>OTROS LEÑOSOS</b>								
Laboreo tradicional	4.728							
Laboreo mínimo	12.690							
Cubierta vegetal espontánea	6.376							
Cubierta vegetal sembrada	1.916							
Cubierta inerte	568							
Sin mantenimiento	14.323							
No laboreo	3.998							
Sin información	120							
<b>Total OTROS LEÑOSOS</b>	<b>44.718</b>							

3.6.1 Técnicas de Mantenimiento de Suelo en Cultivos Leñosos y Barbechos. Distribución por Comunidades Autónomas y Cultivos (ha) (Cont.)

TECNICAS DE MANTENIMIENTO DEL SUELO	CATALUÑA	BALEARES	CASTILLA-LEON	MADRID	CASTILLA LA MANCHA	C.VALENCIANA	R.DE MURCIA	EXTREMAD U-RA	ANDALUCIA	CANARIAS
<b>BARBECHO</b>										
Laboreo tradicional	6.305	5.354	397.712	47.230	429.625	11.311	37.316	94.067	97.692	67
Laboreo mínimo	15.083	3.508	86.263	7.343	194.675	14.976	10.102	5.330	56.785	1.021
Cubierta vegetal espontánea	12.435	11.542	68.251	3.113	126.035	17.753	40.459	121.096	88.419	5.261
Cubierta vegetal sembrada	4	1.327	373		1		72	6		
Cubierta inerte	38		3.994			45	666	47	30	558
Sin mantenimiento	8.357	3.524	52.622	6.550	59.385	10.256	7.521	17.980	18.604	323
Sin información			102			243	159		77	
<b>Total BARBECHO</b>	<b>42.222</b>	<b>25.254</b>	<b>609.319</b>	<b>64.236</b>	<b>809.721</b>	<b>54.585</b>	<b>96.294</b>	<b>238.527</b>	<b>261.607</b>	<b>7.230</b>
<b>CITRICOS</b>										
Laboreo tradicional	219	11				2.383	5.660		3.633	45
Laboreo mínimo	363	293				26.670	9.514		15.417	220
Cubierta vegetal espontánea	8.088	79				35.181	15.547	7	38.290	490
Cubierta vegetal sembrada						151			778	1
Cubierta inerte	710					27.604	1.082		497	89
Sin mantenimiento	1.135	331				11.204	2.039	14	5.555	247
No laboreo	642	337				58.900	7.227		18.601	
Sin información						1	10		1	51
<b>Total CITRICOS</b>	<b>11.157</b>	<b>1.050</b>				<b>162.093</b>	<b>41.078</b>	<b>21</b>	<b>82.772</b>	<b>1.142</b>
<b>FRUTALES DE PEPITA</b>										
Laboreo tradicional	468	15	59		215	182	287	65	128	32
Laboreo mínimo	841	8	423	6	54	230	229	66	445	92
Cubierta vegetal espontánea	17.497		3.508		2	1.048	332	306	1.168	43
Cubierta vegetal sembrada	155		95			8		10		1
Cubierta inerte						283				19
Sin mantenimiento	162	35	1.062	5	37	462	34	34	121	27
No laboreo	10		111		23	230	241		130	
Sin información			45			54				22
<b>Total FRUTALES DE PEPITA</b>	<b>19.134</b>	<b>59</b>	<b>5.303</b>	<b>11</b>	<b>331</b>	<b>2.497</b>	<b>1.122</b>	<b>481</b>	<b>1.993</b>	<b>236</b>
<b>FRUTALES DE HUESO</b>										
Laboreo tradicional	521	26	104		884	1.257	7.044	2.351	317	51
Laboreo mínimo	2.543	157	304		2.002	7.691	9.147	6.808	1.887	61
Cubierta vegetal espontánea	22.018	3	1.611	4	613	2.050	3.330	8.170	6.089	50
Cubierta vegetal sembrada	28		14		85	14		499		1
Cubierta inerte	88					1.390	2	341		
Sin mantenimiento	1.043	155	206		72	1.083	354	439	522	15
No laboreo	54	38		111	209	1.022	10.431	50	2.511	
Sin información			8				42			12
<b>Total FRUTALES DE HUESO</b>	<b>26.295</b>	<b>378</b>	<b>2.247</b>	<b>115</b>	<b>3.865</b>	<b>14.507</b>	<b>30.350</b>	<b>18.657</b>	<b>11.326</b>	<b>190</b>
<b>OTROS FRUTALES</b>										
Laboreo tradicional	6.479	4.193	1.356	376	30.940	25.225	40.626	6.129	43.543	127
Laboreo mínimo	27.005	11.999	1.725	310	44.337	63.035	54.364	3.452	80.784	773
Cubierta vegetal espontánea	14.687	10.136	3.699	24	7.849	14.735	7.493	5.516	43.975	3.285
Cubierta vegetal sembrada		6.701	105		38	359		321	10	1
Cubierta inerte	1.355		35			1.686	596	196	252	8.690
Sin mantenimiento	17.195	10.133	1.794	595	9.169	22.082	8.478	4.827	29.193	258
No laboreo	3.816	126	68	25	1.536	5.508	769	111	16.493	
Sin información	64	261	509		154	189	87		168	186
<b>Total OTROS FRUTALES</b>	<b>70.601</b>	<b>43.548</b>	<b>9.291</b>	<b>1.329</b>	<b>94.023</b>	<b>132.819</b>	<b>112.414</b>	<b>20.553</b>	<b>214.419</b>	<b>13.320</b>
<b>VIÑEDO</b>										
Laboreo tradicional	11.645	264	14.923	60	105.317	10.191	18.649	61.215	10.399	2.310
Laboreo mínimo	35.116	2.010	36.825	7.250	354.232	48.964	7.935	15.526	9.688	1.867
Cubierta vegetal espontánea	4.696	156	5.920	149	1.617	1.922	1.729	1.455	3.180	2.641
Cubierta vegetal sembrada	250		56		11					
Cubierta inerte	862		38		137	801	2	7		510
Sin mantenimiento	1.944	45	4.976	3.210	11.832	6.796	1.983	2.163	2.132	834
No laboreo	62	407	572		123	124	378	26	1.465	97
Sin información			48	34		45			1	146
<b>Total VIÑEDO</b>	<b>54.576</b>	<b>2.881</b>	<b>63.359</b>	<b>10.704</b>	<b>473.268</b>	<b>68.842</b>	<b>30.675</b>	<b>80.391</b>	<b>26.865</b>	<b>8.405</b>
<b>OLIVAR</b>										
Laboreo tradicional	8.755	278	1.501	2.575	45.002	15.861	8.802	107.336	104.313	
Laboreo mínimo	29.853	2.305	1.852	19.542	250.173	34.956	12.763	64.622	549.110	
Cubierta vegetal espontánea	19.363	4.537	2.728	975	43.420	15.126	3.049	54.517	622.650	80
Cubierta vegetal sembrada	116	49		103	209	393		861	4.545	
Cubierta inerte	3.012			491	1.714	1.080	164	1.549	19.900	32
Sin mantenimiento	31.491	824	269	4.272	25.516	13.550	3.615	27.187	48.024	10
No laboreo	21.229	683	66	295	46.993	13.419	1.365	16.882	218.558	
Sin información	3					131	6	9	275	
<b>Total OLIVAR</b>	<b>113.820</b>	<b>8.677</b>	<b>6.417</b>	<b>28.254</b>	<b>413.028</b>	<b>94.516</b>	<b>29.765</b>	<b>272.963</b>	<b>1.567.375</b>	<b>122</b>
<b>OTROS LEÑOSOS</b>										
Laboreo tradicional	878	769			432	579	368		1.702	
Laboreo mínimo	1.423	4.650			21	5.853	561		182	
Cubierta vegetal espontánea	381	3.044	18		20	2.043	310		559	
Cubierta vegetal sembrada		1.853							63	
Cubierta inerte	279					100	189			
Sin mantenimiento	3.118	3.494			13	6.548	360		789	
No laboreo	1.634					1.824	31		510	
Sin información		79							42	
<b>Total OTROS LEÑOSOS</b>	<b>7.712</b>	<b>13.889</b>	<b>18</b>		<b>486</b>	<b>16.947</b>	<b>1.818</b>		<b>3.847</b>	

3.6.2 Técnicas de mantenimiento del suelo en cultivos leñosos y barbechos. Distribución por Comunidades Autónomas. Resumen (ha)

GRUPOS DE CULTIVO	COMUNIDAD AUTONOMA	Laboreo tradicional	Laboreo mínimo	Cubierta vegetal espontánea	Cubierta vegetal sembrada	Cubierta inerte	Sin mantenimiento	No laboreo	
BARBECHO	GALICIA	2.962	5.418	9.734			1.414		
	P.DE ASTURIAS	81	21	780			779		
	CANTABRIA	171	114	214					
	PAIS VASCO	4	3.419	612				1	
	NAVARRA	24.927	4.667	16.019		41		2.933	
	LA RIOJA	9.409	2.786	3.255				607	
	ARAGON	253.382	97.353	45.365		209	65	47.313	
	CATALUÑA	6.305	15.083	12.435		4	38	8.357	
	BALEARES	5.354	3.508	11.542		1.327		3.524	
	CASTILLA Y LEON	397.712	86.263	68.251		373	3.994	52.622	
	MADRID	47.230	7.343	3.113				6.550	
	CASTILLA LA MANCHA	429.625	194.675	126.035		1		59.385	
	C.VALENCIANA	11.311	14.976	17.753			45	10.256	
	R.DE MURCIA	37.316	10.102	40.459		72	666	7.521	
	EXTREMADURA	94.067	5.330	121.096		6	47	17.980	
	ANDALUCIA	97.692	56.785	88.419			30	18.604	
CANARIAS	67	1.021	5.261			558	323		
	<b>ESPAÑA</b>	<b>1.417.616</b>	<b>508.863</b>	<b>570.343</b>	<b>2.033</b>	<b>5.442</b>	<b>238.168</b>		
CULTIVOS LEÑOSOS	GALICIA	2.345	5.976	28.676		29	67	7.992	3
	P.DE ASTURIAS	24	1	3.305		23		123	
	CANTABRIA			101				14	
	PAIS VASCO	31	11.121	5.276		267		130	
	NAVARRA	7.243	18.901	3.850		953	89	1.729	71
	LA RIOJA	20.405	37.962	4.966		3.818	119	6.309	492
	ARAGON	18.433	126.881	56.303		1.153	21	33.794	1.457
	CATALUÑA	28.963	97.143	86.731		549	6.306	56.089	27.447
	BALEARES	5.556	21.422	17.955		8.603		15.017	1.590
	CASTILLA Y LEON	17.943	41.129	17.485		270	73	8.308	817
	MADRID	3.012	27.107	1.152		103	491	8.083	431
	CASTILLA LA MANCHA	182.790	650.820	53.521		343	1.851	46.639	48.884
	C.VALENCIANA	55.679	187.399	72.105		925	32.943	61.725	81.025
	R.DE MURCIA	81.436	94.513	31.791			2.035	16.863	20.441
	EXTREMADURA	177.097	90.473	69.970		1.691	2.092	34.664	17.070
	ANDALUCIA	164.036	657.513	715.911		5.397	20.650	86.336	258.268
CANARIAS	2.565	3.012	6.588		5	9.340	1.391	97	
	<b>ESPAÑA</b>	<b>767.559</b>	<b>2.071.373</b>	<b>1.175.685</b>	<b>24.127</b>	<b>76.076</b>	<b>385.205</b>	<b>458.094</b>	



## 3.6.3 SIEMBRA DIRECTA

## 3.6.3.1 Tipo de siembra. Distribución por cultivos (ha)

Cultivos	Siembra Directa		Siembra Tradicional		Sin Información		Total general
	Ha	%	Ha	%	Ha	%	
CEREALES	546.859	8,67%	5.758.156	91,30%	1.596	0,03%	6.306.612
GIRASOL	23.476	3,07%	740.376	96,91%	137	0,02%	763.989
MAÍZ FORRAJERO	3.802	4,09%	89.076	95,83%	72	0,08%	92.950
OTROS FORRAJES	45.235	13,47%	285.842	85,10%	4.808	1,43%	335.886
<b>Total general</b>	<b>619.373</b>	<b>8,26%</b>	<b>6.873.450</b>	<b>91,65%</b>	<b>6.614</b>	<b>0,09%</b>	<b>7.499.437</b>

## 3.6.3.2 Tipo de siembra. Distribución por Comunidades Autónomas (ha)

CC.AA	Siembra Directa		Siembra Tradicional		Sin Información	
	Ha	%	Ha	%	Ha	%
<i>GALICIA</i>	900	0,15%	107.057	1,56%	106	1,61%
<i>P.DE ASTURIAS</i>	345	0,06%	8.678	0,13%	93	1,41%
<i>CANTABRIA</i>	1.150	0,19%	4.902	0,07%	7	0,10%
<i>PAIS VASCO</i>	11	0,00%	47.786	0,70%	31	0,48%
<i>NAVARRA</i>	16.282	2,63%	179.026	2,60%		
<i>LA RIOJA</i>	6.631	1,07%	49.811	0,72%		
<i>ARAGON</i>	112.701	18,20%	838.347	12,20%	82	1,24%
<i>CATALUÑA</i>	68.982	11,14%	307.298	4,47%	759	11,48%
<i>BALEARES</i>	696	0,11%	57.449	0,84%	108	1,63%
<i>CASTILLA Y LEON</i>	179.033	28,91%	2.279.520	33,16%	1.090	16,47%
<i>MADRID</i>	2.370	0,38%	88.732	1,29%	209	3,16%
<i>CASTILLA LA MANCHA</i>	74.165	11,97%	1.589.768	23,13%	206	3,12%
<i>C.VALENCIANA</i>	11.592	1,87%	25.117	0,37%	44	0,66%
<i>R.DE MURCIA</i>	19.959	3,22%	41.878	0,61%	269	4,07%
<i>EXTREMADURA</i>	19.377	3,13%	297.035	4,32%		
<i>ANDALUCIA</i>	104.723	16,91%	950.696	13,83%	3.591	54,30%
<i>CANARIAS</i>	456	0,07%	350	0,01%	17	0,26%
<b>ESPAÑA</b>	<b>619.373</b>	<b>100,00%</b>	<b>6.873.450</b>	<b>100,00%</b>	<b>6.614</b>	<b>100,00%</b>

## 3.6.3.3 Siembra Directa. Distribución por Comunidades Autónomas y cultivos (ha)

CC.AA	Cereales		Girasol		Maíz Forrajero		Otros cereales forrajeros	
	Ha	%	Ha	%	Ha	%	Ha	%
<i>GALICIA</i>	33	0,01%			839	22,06%	28	0,06%
<i>P.DE ASTURIAS</i>	1	0,00%			344	9,05%		
<i>CANTABRIA</i>					1.150	30,24%		
<i>PAIS VASCO</i>					11	0,29%		
<i>NAVARRA</i>	15.761	2,88%	403	1,72%	78	2,06%	39	0,09%
<i>LA RIOJA</i>	5.952	1,09%	680	2,89%				
<i>ARAGON</i>	107.167	19,60%			610	16,04%	4.924	10,89%
<i>CATALUÑA</i>	64.020	11,71%	76	0,33%	449	11,80%	4.437	9,81%
<i>BALEARES</i>	58	0,01%					637	1,41%
<i>CASTILLA Y LEON</i>	155.214	28,38%	9.372	39,92%	5	0,12%	14.443	31,93%
<i>MADRID</i>	2.345	0,43%					25	0,06%
<i>CASTILLA LA MANCHA</i>	69.402	12,69%	1.266	5,39%	99	2,60%	3.398	7,51%
<i>C.VALENCIANA</i>	10.984	2,01%			67	1,77%	541	1,19%
<i>R.DE MURCIA</i>	19.659	3,59%			126	3,31%	174	0,39%
<i>EXTREMADURA</i>	12.085	2,21%	295	1,26%			6.997	15,47%
<i>ANDALUCIA</i>	84.047	15,37%	11.383	48,49%	23	0,59%	9.271	20,49%
<i>CANARIAS</i>	133	0,02%			2	0,06%	321	0,71%
<b>ESPAÑA</b>	<b>546.859</b>	<b>100,00%</b>	<b>23.476</b>	<b>100,00%</b>	<b>3.802</b>	<b>100,00%</b>	<b>45.235</b>	<b>100,00%</b>

### 3.7.- Tipificación de regadíos e invernaderos

Las parcelas con infraestructura de regadío se han tipificado en función de la modalidad del sistema de riego de acuerdo con la siguiente clasificación:

- Tipo 1: Riego por superficie o gravedad.
- Tipo 2: Riego por aspersión de tipo fijo.
- Tipo 3: Riego por aspersión de tipo automotriz.
- Tipo 4: Riego localizado.

Análogamente a los regadíos los invernaderos se tipifican, en este caso, de acuerdo a su tecnificación en cuatro categorías que se relacionan a continuación:

- Tipo 1: Invernaderos elementales.
- Tipo 2: Invernaderos sencillos.
- Tipo 3: Invernaderos altamente tecnificados.

3.7.1 TIPOS DE REGADÍO. Distribución de tierras de cultivo en regadío o invernadero por provincias (ha)

Provincias y CC.AA	Total regadío	Gravedad	Aspersión	Automotriz	Localizado	Sin información	Superficie en invernadero
CORUNA (A)	2.902	2.755	110			38	232
LUGO	3.533	3.196	333			4	14
OURENSE	6.591	3.400	3.093			97	18
PONTEVEDRA	4.022	3.512	86		2	421	220
<b>GALICIA</b>	<b>17.047</b>	<b>12.863</b>	<b>3.622</b>		<b>2</b>	<b>560</b>	<b>484</b>
<b>P.DE ASTURIAS</b>	<b>450</b>	<b>357</b>	<b>62</b>			<b>31</b>	<b>148</b>
<b>CANTABRIA</b>	<b>405</b>	<b>19</b>	<b>384</b>			<b>2</b>	<b>6</b>
ALAVA	5.929	222	4.395			1.312	2
GUIPUZCOA	853	800	48			6	115
VIZCAYA	905	739	16			150	157
<b>PAIS VASCO</b>	<b>7.687</b>	<b>1.761</b>	<b>4.459</b>			<b>1.467</b>	<b>274</b>
<b>NAVARRA</b>	<b>93.875</b>	<b>48.668</b>	<b>23.624</b>	<b>1.844</b>		<b>19.739</b>	<b>528</b>
<b>LA RIOJA</b>	<b>52.276</b>	<b>12.590</b>	<b>18.699</b>	<b>62</b>		<b>20.925</b>	<b>54</b>
HUESCA	188.929	54.227	92.802		21.614	20.286	
TERUEL	26.841	19.433	4.040		643	2.725	
ZARAGOZA	179.260	117.992	15.313		11.964	33.991	181
<b>ARAGON</b>	<b>395.030</b>	<b>191.652</b>	<b>112.155</b>	<b>34.221</b>		<b>57.002</b>	<b>181</b>
BARCELONA	11.623	6.447	769		800	3.607	611
GIRONA	28.712	22.034	1.677		2.031	2.969	70
LLEIDA	143.163	76.637	20.959		8.598	36.969	28
TARRAGONA	70.499	24.611	3.335		881	41.671	20
<b>CATALUÑA</b>	<b>253.997</b>	<b>129.729</b>	<b>26.741</b>	<b>12.310</b>		<b>85.216</b>	<b>729</b>
<b>BALEARES</b>	<b>17.678</b>	<b>2.029</b>	<b>5.389</b>	<b>989</b>		<b>9.271</b>	<b>104</b>
AVILA	28.506	908	7.163		20.010	424	13
BURGOS	25.860	2.597	13.620		4.121	5.522	
LEON	117.290	70.955	32.077		14.014	245	45
PALENCIA	66.529	37.511	18.396		10.622		16
SALAMANCA	39.924	523	20.719		18.651	31	7
SEGOVIA	15.187	373	9.393		4.129	1.292	154
SORIA	7.124	1.501	3.443		81	2.099	
VALLADOLID	97.846	1.043	31.950		53.292	11.561	13
ZAMORA	50.621	17.932	14.170		15.256	3.262	9
<b>CASTILLA Y LEON</b>	<b>448.888</b>	<b>133.343</b>	<b>150.931</b>	<b>140.177</b>		<b>24.436</b>	<b>258</b>
<b>MADRID</b>	<b>17.754</b>	<b>9.364</b>	<b>5.294</b>	<b>1.239</b>		<b>1.857</b>	<b>167</b>
ALBACETE	165.526	6.471	51.733		50.588	56.734	14
CIUDAD REAL	187.415	3.238	19.057		7.785	157.335	46
CUENCA	48.919	690	14.991		7.394	25.844	
GUADALAJARA	11.047	6.732	2.108		2.146	61	
TOLEDO	96.924	12.772	13.358		12.372	58.423	
<b>CASTILLA LA MANCHA</b>	<b>509.830</b>	<b>29.902</b>	<b>101.246</b>	<b>80.285</b>		<b>298.397</b>	<b>60</b>
ALICANTE	76.260	26.108	1.045			49.106	699
CASTELLON	44.742	9.032	98		8	35.604	37
VALENCIA	165.097	55.713	213			109.171	310
<b>C. VALENCIANA</b>	<b>286.099</b>	<b>90.853</b>	<b>1.356</b>	<b>8</b>		<b>193.882</b>	<b>1.046</b>
<b>R.DE MURCIA</b>	<b>176.507</b>	<b>29.166</b>	<b>1.020</b>	<b>4</b>		<b>146.317</b>	<b>6.230</b>
BADAJOS	183.420	56.131	9.276		9.583	108.430	139
CACERES	76.156	43.836	17.216		7.241	7.862	117
<b>EXTREMADURA</b>	<b>259.575</b>	<b>99.966</b>	<b>26.492</b>	<b>16.824</b>		<b>116.292</b>	<b>256</b>
ALMERIA	39.759	9.597	93		61	30.008	31.801
CADIZ	38.335	5.749	19.242		6.796	6.548	960
CORDOBA	117.548	6.346	17.638		3.777	89.787	71
GRANADA	127.954	44.004	3.036		263	80.650	5.392
HUELVA	40.654	3.077	792			36.785	8.758
JAEN	302.947	9.276	1.870			291.801	98
MALAGA	65.031	3.899	2.391		1.391	57.350	1.103
SEVILLA	284.114	101.991	27.874		6.011	148.238	246
<b>ANDALUCIA</b>	<b>1.016.343</b>	<b>183.938</b>	<b>72.937</b>	<b>18.300</b>		<b>741.167</b>	<b>48.428</b>
PALMAS (Las)	3.411	598	508		5	2.299	3.167
Sta.C.TENERIFE	14.024	1.628	3.915			8.481	3.525
<b>CANARIAS</b>	<b>17.435</b>	<b>2.226</b>	<b>4.423</b>	<b>5</b>		<b>10.780</b>	<b>6.692</b>
<b>ESPAÑA</b>	<b>3.570.875</b>	<b>978.428</b>	<b>558.834</b>	<b>306.272</b>	<b>1.727.341</b>		<b>65.644</b>

3.7.2 TIPOS DE INVERNADERO. Distribución de la superficie de invernadero por provincias (ha)

Provincias y CC.AA	Total invernaderos	Elementales	Normales	Tecnicados	Sin Información
CORUNA (A)	232	127	85	16	3
LUGO	14	12	0		1
OURENSE	18	1	7		10
PONTEVEDRA	220	51	125	36	8
<b>GALICIA</b>	<b>484</b>	<b>192</b>	<b>217</b>	<b>53</b>	<b>21</b>
<b>P.DE ASTURIAS</b>	<b>148</b>	<b>10</b>	<b>106</b>	<b>31</b>	
<b>CANTABRIA</b>	<b>6</b>	<b>5</b>	<b>1</b>		
ALAVA	2	2			
GUIPUZCOA	115		113	2	0
VIZCAYA	157	67	83	6	2
<b>PAIS VASCO</b>	<b>274</b>	<b>69</b>	<b>196</b>	<b>8</b>	<b>2</b>
<b>NAVARRA</b>	<b>528</b>	310	116	102	
<b>LA RIOJA</b>	<b>54</b>	<b>54</b>			
HUESCA					
TERUEL					
ZARAGOZA	181	155	26		
<b>ARAGON</b>	<b>181</b>	<b>155</b>	<b>26</b>		
BARCELONA	611	134	475	3	
GIRONA	70	35	22	13	
LLEIDA	28	9	19		
TARRAGONA	20	20			
<b>CATALUÑA</b>	<b>729</b>	<b>197</b>	<b>516</b>	<b>16</b>	
<b>BALEARES</b>	<b>104</b>	<b>28</b>	<b>75</b>		
AVILA	13	7	7		
BURGOS					
LEON	45	8	14	16	6
PALENCIA	16	11	5		
SALAMANCA	7	1	6		
SEGOVIA	154	154			
SORIA					
VALLADOLID	13	13			
ZAMORA	9	9			
<b>CASTILLA Y LEON</b>	<b>258</b>	<b>203</b>	<b>33</b>	<b>16</b>	<b>6</b>
<b>MADRID</b>	<b>167</b>	<b>54</b>	<b>107</b>	<b>6</b>	
ALBACETE	14		14		
CIUDAD REAL	46	10	36		
CUENCA					
GUADALAJARA					
TOLEDO					
<b>CASTILLA LA MANCHA</b>	<b>60</b>	<b>10</b>	<b>51</b>		
ALICANTE	699	190	453	55	
CASTELLON	37	7	30		
VALENCIA	310	228	74	8	
<b>C. VALENCIANA</b>	<b>1.046</b>	<b>425</b>	<b>557</b>	<b>64</b>	
<b>R.DE MURCIA</b>	<b>6.230</b>	<b>3.308</b>	<b>2.705</b>	<b>216</b>	
BADAJOS	139	91	49		
CACERES	117	49	53	15	
<b>EXTREMADURA</b>	<b>256</b>	<b>139</b>	<b>102</b>	<b>15</b>	
ALMERIA	31.801	8.155	22.671	974	1
CADIZ	960	497	388	67	8
CORDOBA	71	9	62		
GRANADA	5.392	2.008	3.259	124	2
HUELVA	8.758	8.130	628		
JAEN	98	12	86		
MALAGA	1.103	863	146	94	
SEVILLA	246	105	141		
<b>ANDALUCIA</b>	<b>48.428</b>	<b>19.779</b>	<b>27.380</b>	<b>1.258</b>	<b>10</b>
PALMAS (Las)	3.167	297	2.818	53	
Sta.C.TENERIFE	3.525	598	2.927		
<b>CANARIAS</b>	<b>6.692</b>	<b>894</b>	<b>5.745</b>	<b>53</b>	
<b>ESPAÑA</b>	<b>65.644</b>	<b>25.832</b>	<b>37.934</b>	<b>1.838</b>	<b>39</b>

### **3.8.- Superficie de cultivos leñosos según el estado de la producción.**

Mediante un código complementario, añadido al del propio cultivo, se ha recogido también información en campo sobre el estado de producción de los cultivos leñosos. Se han previsto los tres códigos siguientes:

- 1 Nueva plantación del año.
- J Plantación joven que aún no produce.
- N Cultivo abandonado.
- Y Plantaciones no comerciales.
- La ausencia de código complementario significa cultivo en producción en plantación comercial.

El objetivo que pretende conseguir la utilización de estos códigos complementarios es doble: por una parte, conocer cuál es el estado de las plantaciones de leñosos en la fecha de realización de la encuesta y, por otra, analizar la evolución del cultivo mediante la comparación, entre dos años consecutivos, de las parcelas por él ocupadas. Es necesario señalar que, por el momento, en el cumplimiento de este último objetivo se plantean problemas, dada la dificultad inherente a la aplicación homogénea de los códigos anteriormente citados.

Se incluyen los resultados correspondientes a los cultivos de naranjo, mandarino, limonero, manzano, peral, albaricoquero, cerezo, melocotonero, ciruelo, higuera, almendro, avellano, viñedo y olivar.

3.8.1 SUPERFICIE DE CULTIVOS LEÑOSOS SEGÚN EL ESTADO DE LA PRODUCCIÓN. Distribución por Comunidades Autónomas (ha)

ESTADO DE PRODUCCIÓN	ESPAÑA	GALICIA	P.DE ASTURIAS	CANTABRIA	PAIS VASCO	NAVARRA	LA RIOJA	ARAGON	CATALUÑA
<b>NARANJO</b>									
Plantación de 1º año	1.149								
Plantación Joven	10.060	5							280
Plantación en Producción	127.648	2							1.245
Plantación Abandonada	9.185								139
Plantación no comercial	734	46							36
<b>Total NARANJO</b>	<b>148.777</b>	<b>53</b>							<b>1.700</b>
<b>MANDARINO</b>									
Plantación de 1º año	3.057								70
Plantación Joven	12.754								764
Plantación en Producción	87.301								7.478
Plantación Abandonada	7.005								990
Plantación no comercial	60								9
<b>Total MANDARINO</b>	<b>110.177</b>								<b>9.310</b>
<b>LIMONERO</b>									
Plantación de 1º año	1.511								
Plantación Joven	4.249	4							4
Plantación en Producción	29.959	0			10				1
Plantación Abandonada	2.109								7
Plantación no comercial	276	136							
<b>Total LIMONERO</b>	<b>38.105</b>	<b>141</b>			<b>10</b>				<b>12</b>
<b>MANZANO</b>									
Plantación de 1º año	713	21	71				27	28	508
Plantación Joven	2.062	237	208		12	16	88	250	1.102
Plantación en Producción	25.117	573	3.662	69	2.154	192	350	4.225	9.539
Plantación Abandonada	1.601	14	85	14	2	24	33	476	59
Plantación no comercial	4.236	3.492	149		29	14	91	20	18
<b>Total MANZANO</b>	<b>33.728</b>	<b>4.336</b>	<b>4.175</b>	<b>83</b>	<b>2.197</b>	<b>245</b>	<b>589</b>	<b>5.000</b>	<b>11.226</b>
<b>PERAL</b>									
Plantación de 1º año	246						47	104	46
Plantación Joven	2.072	12	0			82	140	460	1.151
Plantación en Producción	17.100	49	5		91	1.093	2.550	4.091	6.508
Plantación Abandonada	1.498					80	167	921	84
Plantación no comercial	523	378		2	7		8	13	4
<b>Total PERAL</b>	<b>21.440</b>	<b>439</b>	<b>6</b>	<b>2</b>	<b>98</b>	<b>1.255</b>	<b>2.912</b>	<b>5.589</b>	<b>7.794</b>
<b>ALBARICOQUERO</b>									
Plantación de 1º año	2.805						6	195	600
Plantación Joven	5.306						8	2.169	186
Plantación en Producción	14.252					6		2.012	535
Plantación Abandonada	513					32		25	131
Plantación no comercial	274							1	7
<b>Total ALBARICOQUERO</b>	<b>23.150</b>					<b>38</b>	<b>13</b>	<b>4.401</b>	<b>1.458</b>
<b>CEREZO Y GUINDO</b>									
Plantación de 1º año	923	21						687	62
Plantación Joven	2.381	174	0				32	1.223	215
Plantación en Producción	25.372	65	0		2	357	298	8.290	2.556
Plantación Abandonada	2.434					2	28	1.179	447
Plantación no comercial	1.894	576	15		0	53	16	20	
<b>Total CEREZO Y GUINDO</b>	<b>33.004</b>	<b>836</b>	<b>16</b>		<b>2</b>	<b>424</b>	<b>373</b>	<b>11.399</b>	<b>3.280</b>
<b>MELOCOTONERO Y NECTARINAS</b>									
Plantación de 1º año	4.752					13	29	666	1.269
Plantación Joven	18.449	16				59	123	5.173	3.732
Plantación en Producción	56.927	3	4			272	444	15.649	15.506
Plantación Abandonada	839					24	42	249	97
Plantación no comercial	674	545					2	37	8
<b>Total MELOCOTONERO Y NECTARINAS</b>	<b>81.641</b>	<b>564</b>	<b>4</b>			<b>368</b>	<b>640</b>	<b>21.774</b>	<b>20.613</b>
<b>CIRUELO</b>									
Plantación de 1º año	277							15	14
Plantación Joven	2.523	5					14	606	327
Plantación en Producción	9.738	0	1		1	147	138	1.232	582
Plantación Abandonada	626					7	42	84	19
Plantación no comercial	459	345					0		2
<b>Total CIRUELO</b>	<b>13.622</b>	<b>350</b>	<b>1</b>		<b>1</b>	<b>154</b>	<b>194</b>	<b>1.938</b>	<b>944</b>
<b>ALMENDRO</b>									
Plantación de 1º año	25.640						24	2.216	1.186
Plantación Joven	36.052					96	405	4.263	1.730
Plantación en Producción	518.775				11	1.486	9.566	71.924	36.694
Plantación Abandonada	90.001					1.183	3.295	13.110	14.009
Plantación no comercial	25.365				141	18	1	85	146
<b>Total ALMENDRO</b>	<b>695.834</b>				<b>151</b>	<b>2.783</b>	<b>13.291</b>	<b>91.599</b>	<b>53.765</b>
<b>NOGAL FRUTO</b>									
Plantación de 1º año	278							3	37
Plantación Joven	2.021	124	0		79	79	1	42	58
Plantación en Producción	9.435	50	126	10	353	164	669	404	1.006
Plantación Abandonada	411		38		51	19	1	16	82
Plantación no comercial	747	496	4		34		14		1
<b>Total NOGAL FRUTO</b>	<b>12.891</b>	<b>669</b>	<b>169</b>	<b>10</b>	<b>516</b>	<b>262</b>	<b>686</b>	<b>465</b>	<b>1.184</b>
<b>AVELLANO</b>									
Plantación de 1º año	479								479
Plantación Joven	1.275								1.217
Plantación en Producción	12.026		2		43	5	4	13	11.069
Plantación Abandonada	2.722				0			2	2.348
Plantación no comercial	234	14		1			3		
<b>Total AVELLANO</b>	<b>16.736</b>	<b>14</b>	<b>2</b>	<b>1</b>	<b>44</b>	<b>5</b>	<b>7</b>	<b>15</b>	<b>15.114</b>
<b>VIÑEDO</b>									
Plantación de 1º año	34.204	83				572	1.614	819	1.735
Plantación Joven	56.980	340			40	214	4.901	2.380	4.792
Plantación en Producción	833.283	23.503	1	14	7.231	18.404	45.264	31.322	46.114
Plantación Abandonada	36.259	2.072			68	105	288	2.230	1.904
Plantación no comercial	7.007				6.174	129			30
<b>Total VIÑEDO</b>	<b>967.733</b>	<b>25.997</b>	<b>1</b>	<b>14</b>	<b>13.513</b>	<b>19.425</b>	<b>52.068</b>	<b>36.750</b>	<b>54.576</b>
<b>OLIVAR</b>									
Plantación de 1º año	28.094	0				69	53	77	764
Plantación Joven	74.465	15			5	298	218	1.217	3.507
Plantación en Producción	2.367.188				28	7.082	2.825	51.037	79.620
Plantación Abandonada	115.835					233	200	6.494	29.798
Plantación no comercial	19.671	2			287	99	1	76	130
<b>Total OLIVAR</b>	<b>2.605.252</b>	<b>18</b>			<b>319</b>	<b>7.780</b>	<b>3.298</b>	<b>58.901</b>	<b>113.820</b>

3.8.1 SUPERFICIE DE CULTIVOS LEÑOSOS SEGÚN EL ESTADO DE LA PRODUCCIÓN. Distribución por Comunidades Autónomas (ha)

ESTADO DE PRODUCCIÓN	BALEARES	CASTILLA-LEON	MADRID	CASTILLA LA MANCHA	C.VALEN-CIANA	R.DE MURCIA	EXTREMADU-RA	ANDALUCIA	CANARIAS
<b>NARANJO</b>									
Plantación de 1º año					676	124		349	
Plantación Joven	7				5.327	860		3.577	5
Plantación en Producción	342				63.535	9.669	3	52.038	815
Plantación Abandonada	164				4.064	602		4.076	140
Plantación no comercial	9				173	29	4	431	6
Total NARANJO	521				73.775	11.284	7	60.471	966
<b>MANDARINO</b>									
Plantación de 1º año					1.097	556		1.334	
Plantación Joven					6.549	1.869		3.572	
Plantación en Producción	67				64.351	4.212		11.193	
Plantación Abandonada	43				5.499	27	14	432	
Plantación no comercial					45			6	
Total MANDARINO	111				77.541	6.664	14	16.537	
<b>LIMONERO</b>									
Plantación de 1º año					480	1.031			
Plantación Joven	10				689	3.143		398	
Plantación en Producción	393				8.049	17.363		3.997	145
Plantación Abandonada	14				438	1.068		577	5
Plantación no comercial					22	2		116	
Total LIMONERO	418				9.678	22.608		5.087	151
<b>MANZANO</b>									
Plantación de 1º año		5			2		22	28	
Plantación Joven		3		22	70			52	
Plantación en Producción	17	3.021	6	207	669	10		312	110
Plantación Abandonada	4	796	5	10	69			1	9
Plantación no comercial		300		35	77			13	
Total MANZANO	21	4.127	11	274	887	10	22	406	119
<b>PERAL</b>									
Plantación de 1º año	2				1	27			19
Plantación Joven		56		1	46	111	10	2	
Plantación en Producción	7	883		19	218	971	406	162	47
Plantación Abandonada	24	104		27	52	2	34		3
Plantación no comercial		79		8	21			2	
Total PERAL	33	1.121		55	338	1.111	450	166	69
<b>ALBARICOQUERO</b>									
Plantación de 1º año				138	260	1.607			
Plantación Joven	16			83	943	1.771	89	42	
Plantación en Producción	163	0		1.540	3.166	6.587	63	162	18
Plantación Abandonada	144			16	101	64			
Plantación no comercial	6	4		1	41	215		0	
Total ALBARICOQUERO	329	4		1.779	4.510	10.243	152	204	18
<b>CEREZO Y GUINDO</b>									
Plantación de 1º año		24			15	44	51	7	
Plantación Joven		218			167		198	155	
Plantación en Producción	2	1.630		52	2.461	192	8.044	1.412	11
Plantación Abandonada		71		17	177		248	265	
Plantación no comercial		150		22	15		1.028	0	
Total CEREZO Y GUINDO	2	2.093		92	2.834	236	9.568	1.839	11
<b>MELOCOTONERO Y NECTARINAS</b>									
Plantación de 1º año				53	237	1.379	286	819	
Plantación Joven	3			251	1.473	4.854	1.739	1.027	
Plantación en Producción	13	56		625	3.619	12.449	3.493	4.735	59
Plantación Abandonada				121	24	99		182	
Plantación no comercial		2		4	43	2		32	
Total MELOCOTONERO Y NECTARINAS	16	58		934	5.492	18.709	5.617	6.796	59
<b>CIRUELO</b>									
Plantación de 1º año					19		223	5	
Plantación Joven				413	249	96	473	339	
Plantación en Producción	30	70	115	644	948	1.056	2.608	2.065	101
Plantación Abandonada	2	13		3	399	8	16	35	
Plantación no comercial		9		3	56	2		43	
Total CIRUELO	31	93	115	1.061	1.671	1.162	3.320	2.486	101
<b>ALMENDRO</b>									
Plantación de 1º año	76	165		8.847	1.855	3.923	664	6.683	
Plantación Joven	101	81	21	10.843	3.731	5.886	932	7.964	
Plantación en Producción	21.157	2.343	285	56.708	85.371	93.149	1.612	137.974	496
Plantación Abandonada	6.259	709	454	6.728	16.996	7.197	555	19.413	92
Plantación no comercial	11.989	63	22	939	1.793	1.451	780	7.938	
Total ALMENDRO	39.582	3.361	783	84.064	109.747	111.606	4.542	179.972	587
<b>NOGAL FRUTO</b>									
Plantación de 1º año		41		148	43			7	
Plantación Joven		496		424	64	9	458	188	
Plantación en Producción	96	903	60	2.709	847	278	583	1.163	13
Plantación Abandonada		18		66	71			49	
Plantación no comercial		89		39	16			53	
Total NOGAL FRUTO	96	1.546	60	3.385	1.041	287	1.041	1.461	13
<b>AVELLANO</b>									
Plantación de 1º año					58				
Plantación Joven					862				
Plantación en Producción		28			368				
Plantación Abandonada		2			212				
Plantación no comercial		4							
Total AVELLANO		34			1.501				
<b>VIÑEDO</b>									
Plantación de 1º año	65	566	107	20.370	1.778	1.988	3.740	742	27
Plantación Joven	16	1.274		28.082	4.303	2.447	5.958	2.023	210
Plantación en Producción	2.743	57.440	7.509	413.399	57.378	24.539	68.272	22.532	7.618
Plantación Abandonada	19	4.048	3.087	11.406	5.310	1.702	2.064	1.520	436
Plantación no comercial	38	30		12	73		358	49	115
Total VIÑEDO	2.881	63.359	10.704	473.268	68.842	30.675	80.391	26.865	8.405
<b>OLIVAR</b>									
Plantación de 1º año	10	49	107	5.760	329	474	3.570	16.822	10
Plantación Joven	568		254	18.948	2.313	1.378	11.029	34.711	3
Plantación en Producción	7.282	6.318	24.066	368.647	79.330	25.143	243.192	1.472.570	48
Plantación Abandonada	665	25	3.824	19.251	10.987	2.194	12.307	29.857	
Plantación no comercial	152	24	4	422	1.557	576	2.865	13.413	61
Total OLIVAR	8.677	6.417	28.254	413.028	94.516	29.765	272.963	1.567.375	122

### 3.9.- Matrices de cambio de cultivo entre los años 2014 y 2015 por Comunidad Autónoma.

Al permanecer la muestra de segmentos fija de unos años a otros es posible conocer la sustitución de unos cultivos por otros, en una determinada área geográfica, entre las fechas de realización de la Encuesta en dos años sucesivos. Esto se consigue mediante un tratamiento informático adecuado, consistente en superponer a cada segmento, perteneciente al área geográfica objeto de estudio, el parcelario correspondiente al año anterior, e identificar el cultivo o aprovechamiento del suelo correspondiente a cada uno de esos puntos en cada edición de la encuesta.

Cada recinto genera, de este modo, una determinada variación formada por dos cultivos o aprovechamientos del suelo, de los que el primero es el que ha sido identificado para el primer año y el segundo el que corresponde al segundo año. P.e.: barbecho-trigo, trigo-girasol, cebada-cebada, pastizal-barbecho, matorral-matorral, o cualquier otra pareja de cultivos o aprovechamientos del suelo cuya sucesión en el tiempo, sobre un mismo punto, sea posible. El proceso de cálculo consiste en estimar la superficie de cada una de las variaciones que han aparecido, y calcular las correspondientes frecuencias, considerando los factores de extrapolación.

Se incluyen los dos tipos de matrices siguientes:

- La primera de ellas, *“Origen de las Superficies de Cultivo en 2015”*, indica, para la superficie de cada uno de los cultivos o aprovechamientos del suelo de 2015, la distribución porcentual según su origen en 2014.
- La segunda, *“Destino de las Superficies de 2014”*, nos indica, para la superficie de cada uno de los cultivos y aprovechamientos del suelo de 2014, cual ha sido su distribución porcentual por destino en 2015.

La selección de cultivos o aprovechamientos del suelo, que se ha efectuado para la formación de estas matrices, contempla fundamentalmente los principales cultivos herbáceos, que son los que presentan mayores variaciones interanuales, ya que las demás ocupaciones del terreno (cultivos leñosos y no cultivo) apenas experimentan cambios.

Se presentan las matrices correspondientes a todas las Comunidades Autónomas.



3.9.1 Galicia. Matrices de Cambio de Cultivos.

Origen de las Superficies de Cultivos de 2015

Cultivo 2015	CULTIVO 2014 (%)																	TOTAL			
	Cereales invierno					Maíz	Otros Cereales Grano	Leguminosas Grano	Tubérculos	Remolacha Azucarera	Girasol	Algodonero	Otros C. Industriales	Cultivos Forrajeros	Hortalizas y Flores	Total Cultivos Herbáceos	Barbecho		Cultivos Leñosos	Otras Asociaciones	Otras Superficies
	Trigo	Cebada	Avena	Centeno	Total																
Trigo	53,8%	1,7%	0,3%	2,3%	58,0%	1,6%			16,0%		1,0%					88,9%	5,7%		0,5%	4,9%	100,0%
Cebada	32,1%	7,7%		7,0%	46,9%	8,3%			2,4%							79,0%	4,8%		3,3%	12,9%	100,0%
Avena			37,4%		37,4%											70,0%	4,2%			25,9%	100,0%
Centeno	11,0%	5,3%		55,6%	71,9%	1,8%			1,2%							75,6%	18,2%			6,2%	100,0%
Total Cereales Invierno	40,2%	3,0%	0,7%	16,9%	60,8%	2,1%			10,9%		0,7%					84,4%	9,0%		0,5%	6,0%	100,0%
Maíz	0,7%	0,4%			1,0%	73,5%		0,4%	2,4%							86,2%	2,6%	0,0%	1,9%	9,3%	100,0%
Otros Cereales Grano																16,7%	25,2%			58,1%	100,0%
Leguminosas Grano	0,9%				0,9%			60,3%	4,9%							67,7%	11,9%	0,3%		20,0%	100,0%
Tubérculos	65,6%			2,3%	67,9%	3,5%		0,2%	11,6%							88,5%	3,9%		0,1%	7,6%	100,0%
Remolacha Azucarera																					
Girasol										2,2%						79,6%				20,4%	100,0%
Algodonero																					
Otros C. Industriales									44,8%							44,8%				55,2%	100,0%
Cultivos Forrajeros	0,9%	0,0%		0,2%	1,1%	0,4%		0,0%	0,3%		0,1%		0,1%		92,1%	0,0%		0,1%	4,1%	100,0%	
Hortalizas y Flores									14,5%							71,7%	15,9%		2,4%	10,0%	100,0%
Total Cultivos Herbáceos	6,0%	0,3%	0,1%	1,8%	8,1%	2,9%		0,2%	1,7%		0,2%		0,1%		79,4%	0,2%	2,5%	0,0%	0,2%	4,6%	100,0%
Barbecho	6,6%	0,3%		7,6%	14,5%	4,2%	0,1%	0,0%	1,1%		2,0%				17,8%	0,2%		0,2%	19,7%	100,0%	
Cultivos Leñosos				0,0%	0,0%	0,0%		0,0%	0,0%						0,2%			96,0%	0,5%	3,3%	100,0%
Otras Asociaciones	1,0%				1,0%	1,1%			0,7%						3,3%	0,1%	6,1%	3,2%	83,0%	7,1%	100,0%
Otras Superficies	0,0%	0,0%		0,0%	0,0%	0,1%		0,0%	0,0%		0,0%				0,5%	0,0%	0,6%	0,0%	0,0%	99,2%	100,0%
<b>TOTAL</b>	<b>0,5%</b>	<b>0,0%</b>	<b>0,0%</b>	<b>0,2%</b>	<b>0,7%</b>	<b>0,3%</b>	<b>0,0%</b>	<b>0,0%</b>	<b>0,1%</b>	<b>0,0%</b>	<b>0,0%</b>	<b>0,0%</b>	<b>0,0%</b>	<b>6,2%</b>	<b>0,0%</b>	<b>7,4%</b>	<b>0,5%</b>	<b>0,8%</b>	<b>0,2%</b>	<b>91,0%</b>	<b>100,0%</b>

Destino de las Superficies de Cultivos de 2014

Cultivo 2014	CULTIVO 2015 (%)																	TOTAL				
	Cereales invierno					Maíz	Otros Cereales Grano	Leguminosas Grano	Tubérculos	Remolacha Azucarera	Girasol	Algodonero	Otros C. Industriales	Cultivos Forrajeros	Hortalizas y Flores	Total Cultivos Herbáceos	Barbecho		Cultivos Leñosos	Otras Asociaciones	Otras Superficies	
	Trigo	Cebada	Avena	Centeno	Total																	
Trigo	47,6%	2,6%		4,0%	54,2%	0,3%			22,8%							88,6%	8,4%		0,5%	2,5%	100,0%	
Cebada	29,3%	12,2%		38,1%	79,5%	3,2%										91,1%	8,6%			0,3%	100,0%	
Avena	28,4%		71,6%		100,0%											100,0%					100,0%	
Centeno	5,5%	1,6%		56,2%	63,2%				2,2%							71,8%	26,9%	0,2%		1,1%	100,0%	
Total Cereales Invierno	36,1%	2,7%	0,5%	18,5%	57,7%	0,3%		0,0%	16,6%							84,5%	13,1%	0,0%	0,3%	2,0%	100,0%	
Maíz	2,4%	1,1%		1,1%	4,7%	56,4%			2,0%							71,8%	9,1%	0,0%	0,9%	18,2%	100,0%	
Otros Cereales Grano																		100,0%			100,0%	
Leguminosas Grano						5,8%		71,0%	1,8%							93,3%	1,0%			5,7%	100,0%	
Tubérculos	48,6%	0,7%		1,5%	50,7%	3,8%		0,6%	13,8%				0,7%		13,5%	2,1%	85,2%	4,7%	0,0%	1,2%	9,0%	100,0%
Remolacha Azucarera																						
Girasol	19,3%				19,3%					0,8%						47,1%	52,8%			0,1%	100,0%	
Algodonero																						
Otros C. Industriales																						
Cultivos Forrajeros	0,8%	0,1%	0,0%	0,0%	1,0%	0,3%	0,0%	0,0%	0,1%		0,1%				100,0%	100,0%			0,1%	7,4%	100,0%	
Hortalizas y Flores						4,7%			1,8%							63,7%	4,7%		0,9%	30,7%	100,0%	
Total Cultivos Herbáceos	5,1%	0,4%	0,1%	1,8%	7,4%	2,6%	0,0%	0,1%	2,0%		0,1%		0,0%		76,7%	0,2%	89,1%	3,3%	0,0%	0,2%	7,4%	100,0%
Barbecho	4,7%	0,4%	0,1%	6,2%	11,4%	1,1%	0,2%	0,4%	1,3%						19,8%	0,6%	34,7%	48,1%		0,3%	17,0%	100,0%
Cultivos Leñosos						0,0%		0,0%	0,0%						0,2%		0,2%	0,0%	93,5%	0,9%	5,3%	100,0%
Otras Asociaciones	0,9%	0,5%			1,5%	1,8%			0,1%						1,8%	0,2%	5,3%	0,5%	1,8%	82,3%	10,1%	100,0%
Otras Superficies	0,0%	0,0%	0,0%	0,0%	0,0%	0,0%	0,0%	0,0%	0,0%		0,0%				0,3%	0,0%	0,4%	0,1%	0,0%	0,0%	99,5%	100,0%
<b>TOTAL</b>	<b>0,4%</b>	<b>0,0%</b>	<b>0,0%</b>	<b>0,2%</b>	<b>0,6%</b>	<b>0,2%</b>	<b>0,0%</b>	<b>0,0%</b>	<b>0,2%</b>	<b>0,0%</b>	<b>0,0%</b>	<b>0,0%</b>	<b>0,0%</b>	<b>6,0%</b>	<b>0,0%</b>	<b>7,1%</b>	<b>0,6%</b>	<b>0,8%</b>	<b>0,2%</b>	<b>91,2%</b>	<b>100,0%</b>	

3.9.2 P. de Asturias. Matrices de Cambio de Cultivos.

Origen de las Superficies de Cultivos de 2015

Cultivo 2015	CULTIVO 2014 (%)														TOTAL					
	Cereales invierno				Maíz	Otros Cereales Grano	Leguminosas Grano	Tubérculos	Remolacha Azucarera	Girasol	Algodonero	Otros C. Industriales	Cultivos Forrajeros	Hortalizas y Flores		Total Cultivos Herbáceos	Barbecho	Cultivos Leñosos	Otras Asociaciones	Otras Superficies
	Trigo	Cebada	Avena	Centeno																
Trigo																				
Cebada																				
Avena																				
Centeno				100,0%	100,0%															
<b>Total Cereales Invierno</b>				100,0%	100,0%															
Maíz								100,0%												
Otros Cereales Grano																				
Leguminosas Grano													15,7%	0,5%			25,5%	9,2%		
Tubérculos													27,5%				10,0%	9,1%		
Remolacha Azucarera																				
Girasol																				
Algodonero																				
Otros C. Industriales																				
Cultivos Forrajeros												0,0%	0,2%	0,2%			0,9%	13,2%		
Hortalizas y Flores														5,3%			19,4%	13,0%		
<b>Total Cultivos Herbáceos</b>				0,0%	0,0%	0,0%		1,0%	0,9%			81,0%	0,9%		83,9%	1,3%	0,0%	1,8%	13,1%	
Barbecho								0,6%	2,7%						10,6%	17,3%		1,8%	70,4%	
Cultivos Leñosos									0,2%						0,3%	0,0%	96,9%	0,2%	2,6%	
Otras Asociaciones								0,2%	0,2%						1,3%	0,3%	93,4%	4,9%		
Otras Superficies								0,0%	0,0%						0,1%	0,0%	0,1%	99,8%		
<b>TOTAL</b>				<b>0,0%</b>	<b>0,0%</b>	<b>0,0%</b>	<b>0,0%</b>	<b>0,0%</b>	<b>0,0%</b>	<b>0,0%</b>	<b>0,0%</b>	<b>1,3%</b>	<b>0,0%</b>	<b>1,4%</b>	<b>0,1%</b>	<b>0,3%</b>	<b>0,6%</b>	<b>97,7%</b>	<b>100,0%</b>	

Destino de las Superficies de Cultivos de 2014

Cultivo 2014	CULTIVO 2015 (%)														TOTAL					
	Cereales invierno				Maíz	Otros Cereales Grano	Leguminosas Grano	Tubérculos	Remolacha Azucarera	Girasol	Algodonero	Otros C. Industriales	Cultivos Forrajeros	Hortalizas y Flores		Total Cultivos Herbáceos	Barbecho	Cultivos Leñosos	Otras Asociaciones	Otras Superficies
	Trigo	Cebada	Avena	Centeno																
Trigo																				
Cebada																				
Avena																				
Centeno				100,0%	100,0%															
<b>Total Cereales Invierno</b>				100,0%	100,0%															
Maíz																				
Otros Cereales Grano																				
Leguminosas Grano																				
Tubérculos																				
Remolacha Azucarera																				
Girasol																				
Algodonero																				
Otros C. Industriales																				
Cultivos Forrajeros																				
Hortalizas y Flores																				
<b>Total Cultivos Herbáceos</b>				0,0%	0,0%	0,0%		1,3%	0,9%			85,5%	0,8%		88,6%	1,2%	0,1%	0,5%	9,7%	
Barbecho								4,4%							32,9%	47,8%	0,2%		19,1%	
Cultivos Leñosos								0,0%							0,0%		97,9%	0,5%	1,6%	
Otras Asociaciones								1,4%	0,3%						2,3%	0,6%	84,7%	10,2%		
Otras Superficies								0,0%	0,0%						0,2%	0,0%	0,0%	99,7%		
<b>TOTAL</b>				<b>0,0%</b>	<b>0,0%</b>	<b>0,0%</b>	<b>0,0%</b>	<b>0,0%</b>	<b>0,0%</b>	<b>0,0%</b>	<b>0,0%</b>	<b>1,4%</b>	<b>0,0%</b>	<b>1,4%</b>	<b>0,2%</b>	<b>0,3%</b>	<b>0,5%</b>	<b>97,6%</b>	<b>100,0%</b>	

3.9.3 Cantabria. Matrices de Cambio de Cultivos.

Origen de las Superficies de Cultivos de 2015

Cultivo 2015	CULTIVO 2014 (%)													TOTAL							
	Cereales invierno				Maíz	Otros Cereales Grano	Leguminosas Grano	Tubérculos	Remolacha Azucarera	Girasol	Algodonero	Otros C. Industriales	Cultivos Forrajeros		Hortalizas y Flores	Total Cultivos Herbáceos	Barbecho	Cultivos Leñosos	Otras Asociaciones	Otras Superficies	
	Trigo	Cebada	Avena	Centeno																	Total
Trigo	80,1%	18,9%											0,7%		99,7%	0,3%				100,0%	
Cebada																					100,0%
Avena	100,0%														100,0%						100,0%
Centeno	100,0%														100,0%						100,0%
<b>Total Cereales Invierno</b>	<b>83,3%</b>	<b>15,9%</b>											<b>0,6%</b>		<b>99,7%</b>	<b>0,3%</b>				<b>100,0%</b>	
Maíz																		100,0%			100,0%
Otros Cereales Grano																					100,0%
Leguminosas Grano																					100,0%
Tubérculos	37,8%				37,8%			1,1%						50,0%	88,8%	11,2%					100,0%
Remolacha Azucarera																					100,0%
Girasol														100,0%	100,0%						100,0%
Algodonero																					100,0%
Otros C. Industriales																					100,0%
Cultivos Forrajeros								0,6%							81,5%	2,7%		0,4%	15,4%		100,0%
Hortalizas y Flores															15,4%	3,0%			76,3%		100,0%
<b>Total Cultivos Herbáceos</b>	<b>12,8%</b>	<b>2,1%</b>			<b>14,9%</b>			<b>0,5%</b>						<b>68,6%</b>	<b>84,1%</b>	<b>2,8%</b>		<b>0,4%</b>	<b>12,8%</b>	<b>100,0%</b>	
Barbecho	33,7%	14,2%			47,9%										49,5%	27,8%				22,7%	100,0%
Cultivos Leñosos																	90,9%			9,1%	100,0%
Otras Asociaciones															18,7%			66,2%	15,1%		100,0%
Otras Superficies	0,0%	0,0%			0,0%			0,0%							0,1%	0,0%		0,0%	0,0%	99,9%	100,0%
<b>TOTAL</b>	<b>0,2%</b>	<b>0,0%</b>			<b>0,2%</b>			<b>0,0%</b>						<b>0,9%</b>	<b>0,0%</b>	<b>1,2%</b>	<b>0,1%</b>	<b>0,0%</b>	<b>0,0%</b>	<b>98,7%</b>	<b>100,0%</b>

Destino de las Superficies de Cultivos de 2014

Cultivo 2014	CULTIVO 2015 (%)													TOTAL							
	Cereales invierno				Maíz	Otros Cereales Grano	Leguminosas Grano	Tubérculos	Remolacha Azucarera	Girasol	Algodonero	Otros C. Industriales	Cultivos Forrajeros		Hortalizas y Flores	Total Cultivos Herbáceos	Barbecho	Cultivos Leñosos	Otras Asociaciones	Otras Superficies	
	Trigo	Cebada	Avena	Centeno																	Total
Trigo	58,4%		3,7%	10,4%	72,5%			10,8%							83,3%	16,5%				0,3%	100,0%
Cebada	58,7%				58,7%										58,7%	29,5%				11,8%	100,0%
Avena																					100,0%
Centeno																					100,0%
<b>Total Cereales Invierno</b>	<b>58,5%</b>		<b>3,0%</b>	<b>8,4%</b>	<b>69,9%</b>			<b>8,7%</b>							<b>78,6%</b>	<b>18,9%</b>				<b>2,5%</b>	<b>100,0%</b>
Maíz																					100,0%
Otros Cereales Grano																					100,0%
Leguminosas Grano																					100,0%
Tubérculos								7,2%							75,0%					25,0%	100,0%
Remolacha Azucarera																					100,0%
Girasol																					100,0%
Algodonero																					100,0%
Otros C. Industriales																					100,0%
Cultivos Forrajeros	0,1%				0,1%			2,9%		0,5%					91,6%	0,2%		0,2%	8,0%		100,0%
Hortalizas y Flores															68,7%	10,1%			21,3%		100,0%
<b>Total Cultivos Herbáceos</b>	<b>11,8%</b>		<b>0,6%</b>	<b>1,7%</b>	<b>14,1%</b>			<b>4,1%</b>		<b>0,4%</b>				<b>70,2%</b>	<b>0,1%</b>	<b>88,9%</b>	<b>3,9%</b>		<b>0,2%</b>	<b>7,0%</b>	<b>100,0%</b>
Barbecho	0,6%				0,6%			8,6%							48,6%	36,8%				14,6%	100,0%
Cultivos Leñosos																	81,8%			18,2%	100,0%
Otras Asociaciones						1,0%									30,0%			45,2%	24,8%		100,0%
Otras Superficies															0,2%	0,0%		0,0%	0,0%	99,8%	100,0%
<b>TOTAL</b>	<b>0,1%</b>		<b>0,0%</b>	<b>0,0%</b>	<b>0,2%</b>	<b>0,0%</b>		<b>0,1%</b>		<b>0,0%</b>				<b>1,0%</b>	<b>0,0%</b>	<b>1,2%</b>	<b>0,1%</b>	<b>0,0%</b>	<b>0,0%</b>	<b>98,6%</b>	<b>100,0%</b>

3.9.4 P. Vasco. Matrices de Cambio de Cultivos.

Origen de las Superficies de Cultivos de 2015

Cultivo 2015	CULTIVO 2014 (%)																	TOTAL			
	Cereales invierno					Maíz	Otros Cereales Grano	Leguminosas Grano	Tubérculos	Remolacha Azucarera	Girasol	Algodonero	Otros C. Industriales	Cultivos Forrajeros	Hortalizas y Flores	Total Cultivos Herbáceos	Barbecho		Cultivos Leñosos	Otras Asociaciones	Otras Superficies
	Trigo	Cebada	Avena	Centeno	Total																
Trigo	70,3%	5,4%	1,2%	0,1%	77,0%		0,0%			2,7%	0,2%		0,2%	0,2%	0,2%	80,5%	0,9%	0,8%	0,0%	17,7%	100,0%
Cebada	26,8%	46,3%	3,8%		76,8%		0,2%			0,5%	0,0%					77,9%	0,5%	1,9%	0,1%	19,6%	100,0%
Avena	15,5%	11,7%	53,8%		81,0%		0,4%			0,3%						81,8%	0,2%			18,0%	100,0%
Centeno	51,9%			37,3%	89,2%											89,2%				10,8%	100,0%
<b>Total Cereales Invierno</b>	<b>48,9%</b>	<b>19,3%</b>	<b>9,1%</b>	<b>0,4%</b>	<b>77,6%</b>			0,1%		1,6%	0,1%		0,2%	0,1%	0,1%	79,9%	0,7%	1,0%	0,1%	18,3%	100,0%
Maíz						13,5%										13,5%		32,2%		54,2%	100,0%
Otros Cereales Grano	67,4%				67,4%					8,4%						75,8%				24,2%	100,0%
Leguminosas Grano	29,9%	16,9%	2,5%		49,3%		20,7%			0,5%	0,0%					70,4%	1,8%	4,2%		23,6%	100,0%
Tubérculos	48,1%	6,4%	8,5%		63,0%			0,3%		7,7%			5,0%			76,0%	0,2%			23,7%	100,0%
Remolacha Azucarera	47,6%	0,6%	0,4%		48,6%					38,7%				1,5%		88,8%				11,2%	100,0%
Girasol	22,6%	8,7%	2,0%	4,7%	38,0%						45,0%					83,0%				17,0%	100,0%
Algodonero																					
Otros C. Industriales	34,4%	1,7%	3,9%		40,0%		1,2%			0,1%	2,0%			30,2%		73,5%	4,9%			21,6%	100,0%
Cultivos Forrajeros	17,5%	2,7%			20,1%									1,9%	42,3%	64,4%	0,2%	0,1%		35,3%	100,0%
Hortalizas y Flores															60,8%	60,8%	0,0%			39,1%	100,0%
<b>Total Cultivos Herbáceos</b>	<b>46,5%</b>	<b>17,0%</b>	<b>7,9%</b>	<b>0,4%</b>	<b>71,7%</b>	<b>0,1%</b>	<b>0,8%</b>	<b>0,0%</b>	<b>3,6%</b>	<b>0,8%</b>	<b>1,0%</b>	<b>0,8%</b>	<b>0,4%</b>	<b>0,4%</b>	<b>79,3%</b>	<b>0,7%</b>	<b>1,2%</b>	<b>0,0%</b>	<b>18,8%</b>	<b>100,0%</b>	
Barbecho	11,9%	12,2%	2,1%		26,2%		1,8%		1,2%	0,6%			3,1%			33,0%	38,1%	3,8%		25,2%	100,0%
Cultivos Leñosos	2,6%	1,7%	0,2%		4,5%										0,0%	4,5%	0,0%	68,6%		26,8%	100,0%
Otras Asociaciones	1,7%	0,4%	0,4%		2,6%					0,1%						2,7%	0,4%	0,1%	50,2%	46,6%	100,0%
Otras Superficies	0,7%	0,4%	0,2%	0,0%	1,3%	0,0%	0,0%	0,0%	0,0%	0,0%	0,0%	0,0%	0,0%	0,0%	0,0%	1,5%	0,1%	0,6%	0,1%	97,7%	100,0%
<b>TOTAL</b>	<b>4,5%</b>	<b>1,9%</b>	<b>0,8%</b>	<b>0,0%</b>	<b>7,2%</b>	<b>0,0%</b>	<b>0,1%</b>	<b>0,0%</b>	<b>0,3%</b>	<b>0,1%</b>	<b>0,1%</b>	<b>0,1%</b>	<b>0,1%</b>	<b>0,1%</b>	<b>0,0%</b>	<b>8,0%</b>	<b>0,4%</b>	<b>2,3%</b>	<b>0,4%</b>	<b>88,9%</b>	<b>100,0%</b>

Destino de las Superficies de Cultivos de 2014

Cultivo 2014	CULTIVO 2015 (%)																	TOTAL			
	Cereales invierno					Maíz	Otros Cereales Grano	Leguminosas Grano	Tubérculos	Remolacha Azucarera	Girasol	Algodonero	Otros C. Industriales	Cultivos Forrajeros	Hortalizas y Flores	Total Cultivos Herbáceos	Barbecho		Cultivos Leñosos	Otras Asociaciones	Otras Superficies
	Trigo	Cebada	Avena	Centeno	Total																
Trigo	56,5%	12,8%	3,1%	0,6%	73,0%		0,0%	1,8%	1,2%	4,7%	0,6%		1,5%	0,5%		83,3%	1,4%	1,4%	0,3%	13,7%	100,0%
Cebada	10,6%	54,0%	5,7%		70,3%			2,5%	0,4%	0,1%	0,6%		0,2%	0,2%		74,3%	3,4%	2,3%	0,1%	19,8%	100,0%
Avena	5,2%	9,9%	58,7%		73,7%			0,8%	1,2%	0,2%	0,3%		0,9%			77,2%	1,3%	0,5%	0,4%	20,7%	100,0%
Centeno	14,4%			65,7%	80,1%						19,5%					99,6%				0,4%	100,0%
<b>Total Cereales Invierno</b>	<b>38,7%</b>	<b>22,9%</b>	<b>10,1%</b>	<b>0,7%</b>	<b>72,4%</b>		0,0%	1,8%	1,0%	3,0%	0,7%		1,1%	0,3%		80,3%	1,9%	1,5%	0,2%	16,0%	100,0%
Maíz						15,1%										15,1%				84,9%	100,0%
Otros Cereales Grano																					
Leguminosas Grano	0,8%	5,7%	4,5%		11,1%			63,5%							2,7%	77,3%	10,6%			12,1%	100,0%
Tubérculos									12,2%							12,2%				87,8%	100,0%
Remolacha Azucarera	31,7%	3,6%	1,0%		36,3%		0,1%	0,4%	2,9%	55,8%			0,1%			95,5%	2,1%			2,4%	100,0%
Girasol	9,2%	1,0%			10,2%			0,0%			67,3%			4,6%		82,2%	3,8%		0,8%	13,2%	100,0%
Algodonero																					
Otros C. Industriales	4,7%	5,3%			10,0%				4,2%					44,2%		60,1%	11,9%			27,9%	100,0%
Cultivos Forrajeros	6,6%	0,2%			6,8%					7,5%					57,6%	72,0%				28,0%	100,0%
Hortalizas y Flores					22,7%										59,3%	82,1%		0,2%		17,7%	100,0%
<b>Total Cultivos Herbáceos</b>	<b>36,5%</b>	<b>21,0%</b>	<b>9,2%</b>	<b>0,6%</b>	<b>67,4%</b>	<b>0,1%</b>	<b>0,0%</b>	<b>2,4%</b>	<b>1,1%</b>	<b>4,9%</b>	<b>1,3%</b>	<b>1,8%</b>	<b>1,0%</b>	<b>0,3%</b>	<b>80,1%</b>	<b>2,1%</b>	<b>1,4%</b>	<b>0,2%</b>	<b>16,1%</b>	<b>100,0%</b>	
Barbecho	9,2%	3,0%	0,4%		12,6%			1,4%	0,1%						2,7%	16,9%	56,1%	0,3%	0,7%	26,1%	100,0%
Cultivos Leñosos	1,3%	1,7%			3,0%	0,6%		0,5%								4,1%	0,9%	72,6%	0,0%	22,4%	100,0%
Otras Asociaciones	0,4%	0,4%			0,9%											0,9%			76,6%	22,5%	100,0%
Otras Superficies	0,7%	0,5%	0,2%	0,0%	1,4%	0,0%	0,0%	0,1%	0,0%	0,1%	0,0%	0,0%	0,0%	0,0%	0,0%	1,7%	0,1%	0,7%	0,3%	97,0%	100,0%
<b>TOTAL</b>	<b>3,6%</b>	<b>2,2%</b>	<b>0,9%</b>	<b>0,1%</b>	<b>6,8%</b>	<b>0,0%</b>	<b>0,0%</b>	<b>0,3%</b>	<b>0,1%</b>	<b>0,4%</b>	<b>0,1%</b>	<b>0,2%</b>	<b>0,1%</b>	<b>0,0%</b>	<b>8,1%</b>	<b>0,5%</b>	<b>2,5%</b>	<b>0,7%</b>	<b>88,2%</b>	<b>100,0%</b>	

3.9.5 Navarra. Matrices de Cambio de Cultivos.

Origen de las Superficies de Cultivos de 2015

Cultivo 2015	CULTIVO 2014 (%)																			TOTAL	
	Cereales invierno					Maíz	Otros Cereales Grano	Leguminosas Grano	Tubérculos	Remolacha Azucarera	Girasol	Algodonero	Otros C. Industriales	Cultivos Forrajeros	Hortalizas y Flores	Total Cultivos Herbáceos	Barbecho	Cultivos Leñosos	Otras Asociaciones		Otras Superficies
	Trigo	Cebada	Avena	Centeno	Total																
Trigo	23,7%	28,4%	7,8%		59,9%	2,1%		3,7%	0,0%		4,0%		7,6%	3,6%	3,0%	83,9%	14,5%	0,0%		1,7%	100,0%
Cebada	36,2%	41,5%	0,8%	0,0%	78,6%	1,2%		0,2%		0,9%			0,1%	0,3%	0,5%	81,7%	17,7%	0,3%		0,3%	100,0%
Avena	31,5%	37,4%	19,2%		88,1%	0,7%	1,8%							3,3%		93,9%	3,9%			2,2%	100,0%
Centeno																	100,0%				100,0%
Total Cereales Invierno	30,7%	35,8%	4,6%	0,0%	71,1%	1,6%	0,1%	1,6%	0,0%	2,2%		3,2%	1,8%	1,5%		83,2%	15,7%	0,1%		1,0%	100,0%
Maíz	9,8%	3,3%	2,1%		15,2%	67,1%	0,0%			0,2%		0,9%	2,8%	10,5%		96,7%	2,7%	0,0%		0,6%	100,0%
Otros Cereales Grano	5,6%	11,7%			17,3%		81,9%									99,2%	0,0%			0,7%	100,0%
Leguminosas Grano	35,2%	45,2%	0,3%		80,7%	3,3%		6,7%		5,7%				0,1%		96,4%	2,8%			0,8%	100,0%
Tubérculos	4,7%				4,7%			78,2%								82,9%		17,1%			100,0%
Remolacha Azucarera																					
Girasol	19,6%	35,9%			55,4%	22,5%				6,1%				11,6%		99,6%	0,3%			0,0%	100,0%
Algodonero																					
Otros C. Industriales	17,1%	51,9%	2,5%		71,5%					0,4%		18,5%	0,0%	3,5%		93,9%	6,0%	0,0%		0,0%	100,0%
Cultivos Forrajeros	12,8%	2,6%			15,5%	2,9%				2,2%			74,7%			95,3%	2,8%			1,9%	100,0%
Hortalizas y Flores	14,4%	3,0%			17,4%	23,5%		0,8%		0,1%		3,2%		48,7%		93,8%	4,5%	0,4%		1,3%	100,0%
Total Cultivos Herbáceos	26,2%	30,2%	3,5%	0,0%	59,9%	8,0%	1,5%	1,4%	0,1%	2,1%		3,2%	7,1%	3,9%		87,1%	11,8%	0,1%		1,0%	100,0%
Barbecho	24,5%	35,7%	0,5%		60,8%	5,1%	0,2%	0,0%	0,0%			0,3%	0,7%	1,8%		69,0%	28,4%	0,5%		2,0%	100,0%
Cultivos Leñosos	0,0%	2,0%			2,0%	0,0%							0,0%	0,1%		2,1%	0,3%	96,3%		1,4%	100,0%
Otras Asociaciones																					
Otras Superficies	0,0%	0,0%	0,0%		0,1%	0,0%		0,0%	0,0%	0,0%		0,0%	0,0%	0,0%		0,1%	0,2%	0,0%		99,6%	100,0%
<b>TOTAL</b>	<b>7,3%</b>	<b>8,8%</b>	<b>0,8%</b>	<b>0,0%</b>	<b>16,9%</b>	<b>2,1%</b>	<b>0,4%</b>	<b>0,3%</b>	<b>0,0%</b>	<b>0,5%</b>		<b>0,8%</b>	<b>1,7%</b>	<b>1,0%</b>		<b>23,7%</b>	<b>4,3%</b>	<b>3,2%</b>		<b>68,9%</b>	<b>100,0%</b>

Destino de las Superficies de Cultivos de 2014

Cultivo 2014	CULTIVO 2015 (%)																			TOTAL	
	Cereales invierno					Maíz	Otros Cereales Grano	Leguminosas Grano	Tubérculos	Remolacha Azucarera	Girasol	Algodonero	Otros C. Industriales	Cultivos Forrajeros	Hortalizas y Flores	Total Cultivos Herbáceos	Barbecho	Cultivos Leñosos	Otras Asociaciones		Otras Superficies
	Trigo	Cebada	Avena	Centeno	Total																
Trigo	22,4%	42,9%	3,3%		68,6%	2,5%	0,3%	4,7%	0,0%		1,2%		2,1%	3,0%	1,6%	84,0%	15,7%	0,0%		0,3%	100,0%
Cebada	22,2%	40,6%	3,3%		66,0%	0,7%	0,5%	5,0%		1,8%			5,3%	0,5%	0,3%	80,2%	18,9%	0,7%		0,3%	100,0%
Avena	63,5%	8,3%	17,5%		89,3%	4,5%		0,3%					2,7%			96,9%	2,6%			0,5%	100,0%
Centeno		100,0%			100,0%											100,0%					100,0%
Total Cereales Invierno	24,3%	40,0%	4,0%		68,3%	1,7%	0,4%	4,6%	0,0%	1,5%		3,8%	1,6%	0,8%		82,7%	16,7%	0,4%		0,3%	100,0%
Maíz	7,0%	5,0%	0,2%		12,2%	58,7%		1,5%		4,8%				2,4%	9,0%	88,5%	11,4%	0,1%		0,0%	100,0%
Otros Cereales Grano			3,9%		3,9%	0,2%	92,8%									96,9%	3,1%				100,0%
Leguminosas Grano	75,8%	4,0%			79,8%			19,6%								99,4%	0,3%			0,3%	100,0%
Tubérculos	2,4%				2,4%			61,0%								92,3%	7,6%			0,1%	100,0%
Remolacha Azucarera																					
Girasol	56,9%	16,5%			73,5%	0,8%		11,4%		5,6%				0,2%		99,9%				0,1%	100,0%
Algodonero																					
Otros C. Industriales	69,1%	0,8%			70,0%	2,3%						22,2%		3,5%		98,0%	2,0%			0,0%	100,0%
Cultivos Forrajeros	14,5%	1,3%	1,5%		17,3%	3,0%		0,0%		1,0%			0,0%	74,9%		96,3%	1,9%	0,0%		1,8%	100,0%
Hortalizas y Flores	20,3%	4,2%			24,5%	19,2%				5,1%		3,1%		38,6%		90,5%	8,4%	0,2%		1,0%	100,0%
Total Cultivos Herbáceos	24,3%	29,7%	3,0%		57,0%	7,5%	1,7%	4,0%	0,1%	1,9%		3,6%	6,9%	3,2%		85,8%	13,5%	0,3%		0,4%	100,0%
Barbecho	23,3%	35,8%	0,7%	0,0%	59,8%	1,2%	0,0%	0,6%		0,0%		1,3%	1,1%	0,8%		65,0%	31,1%	0,2%		3,8%	100,0%
Cultivos Leñosos	0,0%	0,7%			0,7%	0,0%		0,1%				0,0%		0,1%		0,9%	0,8%	98,0%		0,3%	100,0%
Otras Asociaciones																					
Otras Superficies	0,2%	0,0%	0,0%		0,2%	0,0%	0,0%	0,0%		0,0%		0,0%	0,0%	0,0%		0,3%	0,1%	0,1%		99,5%	100,0%
<b>TOTAL</b>	<b>6,9%</b>	<b>8,6%</b>	<b>0,8%</b>	<b>0,0%</b>	<b>16,3%</b>	<b>1,8%</b>	<b>0,4%</b>	<b>1,0%</b>	<b>0,0%</b>	<b>0,4%</b>		<b>0,9%</b>	<b>1,7%</b>	<b>0,8%</b>		<b>23,4%</b>	<b>4,7%</b>	<b>3,2%</b>		<b>68,8%</b>	<b>100,0%</b>

3.9.6 La Rioja. Matrices de Cambio de Cultivos.

Origen de las Superficies de Cultivos de 2015

Cultivo 2015	CULTIVO 2014 (%)																			TOTAL	
	Cereales invierno					Maíz	Otros Cereales Grano	Leguminosas Grano	Tubérculos	Remolacha Azucarera	Girasol	Algodonero	Otros C. Industriales	Cultivos Forrajeros	Hortalizas y Flores	Total Cultivos Herbáceos	Barbecho	Cultivos Leñosos	Otras Asociaciones		Otras Superficies
	Trigo	Cebada	Avena	Centeno	Total																
Trigo	55,6%	19,3%	0,0%		74,9%	0,2%	1,0%		1,9%	2,0%	1,5%		1,2%	0,6%	5,5%	89,0%	9,9%	0,2%		0,9%	
Cebada	48,5%	30,7%			79,2%	0,0%	0,7%		0,1%	2,8%	0,1%		0,2%	0,1%	1,1%	84,4%	14,6%	0,4%		0,6%	
Avena		30,1%			30,1%			7,1%								37,3%	62,7%				
Centeno		100,0%			100,0%											100,0%					
<b>Total Cereales Invierno</b>	<b>53,2%</b>	<b>23,0%</b>	<b>0,0%</b>		<b>76,3%</b>	<b>0,2%</b>	<b>0,9%</b>	<b>0,0%</b>	<b>1,3%</b>	<b>2,3%</b>	<b>1,1%</b>		<b>0,9%</b>	<b>0,5%</b>	<b>4,1%</b>	<b>87,4%</b>	<b>11,5%</b>	<b>0,3%</b>		<b>0,8%</b>	
Maíz	3,1%				3,1%	25,4%									68,7%	97,2%	2,7%	0,1%			
Otros Cereales Grano	39,9%	15,2%			55,1%		30,2%		2,3%						1,1%	88,7%	11,0%	0,3%		0,1%	
Leguminosas Grano	0,8%	45,6%			46,4%					6,2%					8,3%	99,9%	0,1%				
Tubérculos	62,6%	24,7%			87,3%			39,1%	2,0%						7,6%	97,2%	1,6%			1,1%	
Remolacha Azucarera	91,0%	3,8%			94,9%										4,5%	99,4%		0,1%		0,5%	
Girasol	73,8%	1,1%			74,9%	4,4%					20,4%				0,2%	100,0%					
Algodonero																					
Otros C. Industriales	81,9%	8,9%			90,8%		9,2%									100,0%					
Cultivos Forrajeros	28,6%	4,5%			33,0%										46,6%	79,7%	13,2%	5,9%		1,2%	
Hortalizas y Flores	47,3%	17,3%			64,6%	0,3%		0,1%	5,4%	0,5%					18,4%	89,3%	8,1%	1,3%		1,4%	
<b>Total Cultivos Herbáceos</b>	<b>52,4%</b>	<b>20,9%</b>	<b>0,0%</b>		<b>73,3%</b>	<b>0,4%</b>	<b>1,4%</b>	<b>0,1%</b>	<b>1,4%</b>	<b>1,9%</b>	<b>1,3%</b>		<b>0,7%</b>	<b>3,1%</b>	<b>4,4%</b>	<b>87,9%</b>	<b>10,7%</b>	<b>0,6%</b>		<b>0,8%</b>	
Barbecho	24,1%	21,9%	0,0%		46,0%	1,1%	2,8%	0,7%	0,2%		0,1%				1,6%	53,7%	36,0%	5,2%	0,0%	5,0%	
Cultivos Leñosos	0,3%	0,5%			0,8%		0,0%								0,0%	0,9%	1,4%	97,3%		0,4%	
Otras Asociaciones	11,1%				11,1%										44,8%	55,9%				44,1%	
Otras Superficies	0,1%	0,0%			0,1%	0,0%	0,0%	0,0%	0,0%	0,0%					0,0%	0,2%	0,2%	0,1%		99,5%	
<b>TOTAL</b>	<b>7,6%</b>	<b>3,5%</b>	<b>0,0%</b>		<b>11,1%</b>	<b>0,1%</b>	<b>0,3%</b>	<b>0,0%</b>	<b>0,2%</b>	<b>0,2%</b>	<b>0,2%</b>		<b>0,1%</b>	<b>0,4%</b>	<b>0,6%</b>	<b>13,3%</b>	<b>2,9%</b>	<b>14,7%</b>	<b>0,0%</b>	<b>69,2%</b>	

Destino de las Superficies de Cultivos de 2014

Cultivo 2014	CULTIVO 2015 (%)																			TOTAL	
	Cereales invierno					Maíz	Otros Cereales Grano	Leguminosas Grano	Tubérculos	Remolacha Azucarera	Girasol	Algodonero	Otros C. Industriales	Cultivos Forrajeros	Hortalizas y Flores	Total Cultivos Herbáceos	Barbecho	Cultivos Leñosos	Otras Asociaciones		Otras Superficies
	Trigo	Cebada	Avena	Centeno	Total																
Trigo	52,1%	21,9%			74,0%	0,0%	1,3%	0,0%	1,7%	2,2%	2,4%		1,1%	2,4%	3,5%	88,6%	10,1%	0,7%		0,7%	
Cebada	39,5%	30,3%	0,1%	0,0%	70,0%		1,1%	0,6%	1,5%	0,2%	0,1%		0,3%	0,8%	2,8%	77,2%	20,0%	2,0%		0,7%	
Avena		87,4%			87,4%											87,4%	12,6%				
Centeno																					
<b>Total Cereales Invierno</b>	<b>48,2%</b>	<b>24,5%</b>	<b>0,0%</b>	<b>0,0%</b>	<b>72,7%</b>	<b>0,0%</b>	<b>1,2%</b>	<b>0,2%</b>	<b>1,6%</b>	<b>1,6%</b>	<b>1,7%</b>		<b>0,9%</b>	<b>1,9%</b>	<b>3,3%</b>	<b>85,0%</b>	<b>13,2%</b>	<b>1,1%</b>	<b>0,0%</b>	<b>0,7%</b>	
Maíz	21,2%	1,1%			22,3%	20,5%					13,0%				1,9%	57,6%	40,7%			1,6%	
Otros Cereales Grano	25,4%	9,0%			34,4%		25,7%						3,3%			63,4%	30,6%	1,3%		4,8%	
Leguminosas Grano			1,7%		1,7%			42,0%	1,7%						1,6%	46,9%	52,3%			0,8%	
Tubérculos	72,5%	1,6%			74,1%		3,0%		2,2%						16,2%	95,5%	4,0%			0,5%	
Remolacha Azucarera	58,5%	39,2%			97,7%			1,1%							1,1%	100,0%				0,0%	
Girasol	64,8%	2,7%			67,5%					30,4%						97,8%	2,2%				
Algodonero																					
Otros C. Industriales	90,6%	9,4%			100,0%											100,0%					
Cultivos Forrajeros	10,0%	0,7%			10,7%	10,3%									67,0%	88,0%	11,0%			1,0%	
Hortalizas y Flores	63,1%	5,8%			68,9%		0,4%	0,6%	2,5%	1,3%	0,1%				16,4%	90,3%	6,8%	1,0%	0,1%	1,9%	
<b>Total Cultivos Herbáceos</b>	<b>47,8%</b>	<b>21,9%</b>	<b>0,0%</b>	<b>0,0%</b>	<b>69,7%</b>	<b>0,5%</b>	<b>1,6%</b>	<b>0,3%</b>	<b>1,5%</b>	<b>1,4%</b>	<b>1,9%</b>		<b>0,8%</b>	<b>3,9%</b>	<b>3,8%</b>	<b>85,3%</b>	<b>12,9%</b>	<b>1,0%</b>	<b>0,0%</b>	<b>0,8%</b>	
Barbecho	24,7%	17,6%	0,2%		42,5%	0,1%	0,9%	0,0%	0,1%						3,0%	48,2%	40,1%	7,3%		4,5%	
Cultivos Leñosos	0,1%	0,1%			0,2%	0,0%	0,0%			0,0%					0,3%	0,5%	1,1%	97,8%		0,5%	
Otras Asociaciones																	100,0%				
Otras Superficies	0,1%	0,0%			0,1%		0,0%	0,0%	0,0%	0,0%					0,0%	0,1%	0,2%	0,1%	0,0%	99,5%	
<b>TOTAL</b>	<b>7,1%</b>	<b>3,4%</b>	<b>0,0%</b>	<b>0,0%</b>	<b>10,6%</b>	<b>0,1%</b>	<b>0,2%</b>	<b>0,0%</b>	<b>0,2%</b>	<b>0,2%</b>	<b>0,2%</b>		<b>0,1%</b>	<b>0,6%</b>	<b>0,6%</b>	<b>12,9%</b>	<b>3,2%</b>	<b>14,7%</b>	<b>0,0%</b>	<b>69,2%</b>	

3.9.7 Aragón. Matrices de Cambio de Cultivos.

Origen de las Superficies de Cultivos de 2015

Cultivo 2015	CULTIVO 2014 (%)																			TOTAL	
	Cereales invierno					Maíz	Otros Cereales Grano	Leguminosas Grano	Tubérculos	Remolacha Azucarera	Girasol	Algodonero	Otros C. Industriales	Cultivos Forrajeros	Hortalizas y Flores	Total Cultivos Herbáceos	Barbecho	Cultivos Leñosos	Otras Asociaciones		Otras Superficies
	Trigo	Cebada	Avena	Centeno	Total																
Trigo	22,9%	25,4%	0,1%	0,1%	48,4%	4,3%	0,1%	5,6%	0,0%		1,1%	0,3%	3,6%	0,2%	63,7%	35,4%	0,1%	0,2%	0,6%	100,0%	
Cebada	10,7%	47,5%	0,6%	0,6%	59,2%	3,4%	0,8%	4,5%	0,0%		0,8%	0,1%	1,8%	0,3%	70,9%	28,2%	0,1%	0,0%	0,8%	100,0%	
Avena	10,8%	11,9%	18,0%	0,8%	41,6%	0,3%	0,3%	7,1%				0,0%	2,1%		51,3%	48,0%			0,6%	100,0%	
Centeno	7,7%	44,5%	2,3%	17,1%	71,7%		1,8%	0,2%			0,8%		0,1%		74,6%	25,0%	0,0%		0,4%	100,0%	
Total Cereales Invierno	14,7%	38,8%	1,0%	0,8%	55,3%	3,5%	0,6%	4,9%	0,0%		0,9%	0,1%	2,4%	0,2%	67,9%	31,2%	0,1%	0,1%	0,7%	100,0%	
Maíz	10,6%	17,4%	0,1%	0,0%	28,1%	58,6%	1,0%	0,3%	0,0%		0,3%	0,0%	8,4%	1,0%	97,6%	1,5%	0,1%	0,0%	0,7%	100,0%	
Otros Cereales Grano	3,5%	10,8%	3,7%	1,3%	19,4%	1,4%	36,4%	2,3%			1,4%		4,0%		64,7%	35,1%	0,2%		0,1%	100,0%	
Leguminosas Grano	20,8%	48,7%	0,9%	0,2%	70,6%	3,5%	0,5%	20,1%			0,2%		0,4%		95,3%	3,3%			1,3%	100,0%	
Tubérculos	44,0%	31,0%		0,9%	75,9%	5,1%			9,2%					0,2%	90,5%	7,0%	0,1%		2,4%	100,0%	
Remolacha Azucarera																					
Girasol	36,3%	42,4%		3,0%	81,6%	8,2%	6,9%			1,1%			2,1%		100,0%				0,0%	100,0%	
Algodonero																					
Otros C. Industriales	28,6%	52,7%			81,3%							7,0%	5,2%		93,5%	6,3%			0,1%	100,0%	
Cultivos Forrajeros	6,4%	8,6%	0,4%	0,1%	15,5%	3,9%	0,0%	0,1%	0,0%			0,5%	76,3%	0,0%	96,3%	2,2%	0,2%	0,2%	1,0%	100,0%	
Hortalizas y Flores	3,2%	32,0%	7,9%		43,1%	20,7%		0,0%	0,2%			0,2%	5,4%	25,9%	95,4%	3,8%	0,1%		0,7%	100,0%	
Total Cultivos Herbáceos	13,6%	33,6%	1,0%	0,7%	48,8%	6,9%	1,4%	4,2%	0,0%	0,7%	0,2%	11,6%	0,4%	74,2%	24,8%	0,1%	0,1%	0,8%	100,0%		
Barbecho	22,7%	36,4%	3,0%	1,9%	64,0%	0,7%	1,7%	1,3%	0,0%	0,1%		0,1%	1,6%	0,1%	69,5%	28,7%	0,5%	0,0%	1,3%	100,0%	
Cultivos Leñosos	0,0%	0,3%	0,0%	0,0%	0,3%	0,0%	0,0%	0,0%	0,0%			0,2%	0,0%		0,6%	1,1%	97,7%		0,5%	100,0%	
Otras Asociaciones						1,6%							22,5%		24,1%	22,3%		53,6%		100,0%	
Otras Superficies	0,0%	0,0%	0,0%	0,0%	0,1%	0,0%	0,0%	0,0%	0,0%	0,0%	0,0%	0,0%	0,0%	0,0%	0,1%	0,2%	0,0%		99,7%	100,0%	
<b>TOTAL</b>	<b>5,3%</b>	<b>11,2%</b>	<b>0,5%</b>	<b>0,3%</b>	<b>17,3%</b>	<b>1,6%</b>	<b>0,5%</b>	<b>1,1%</b>	<b>0,0%</b>	<b>0,2%</b>	<b>0,1%</b>	<b>2,8%</b>	<b>0,1%</b>	<b>23,7%</b>	<b>8,5%</b>	<b>5,0%</b>	<b>0,0%</b>	<b>62,8%</b>	<b>100,0%</b>		

Destino de las Superficies de Cultivos de 2014

Cultivo 2014	CULTIVO 2015 (%)																			TOTAL	
	Cereales invierno					Maíz	Otros Cereales Grano	Leguminosas Grano	Tubérculos	Remolacha Azucarera	Girasol	Algodonero	Otros C. Industriales	Cultivos Forrajeros	Hortalizas y Flores	Total Cultivos Herbáceos	Barbecho	Cultivos Leñosos	Otras Asociaciones		Otras Superficies
	Trigo	Cebada	Avena	Centeno	Total																
Trigo	25,4%	21,4%	1,2%	0,7%	48,6%	2,7%	0,3%	2,1%	0,1%		1,4%	0,6%	3,4%	0,1%	59,4%	40,3%	0,0%		0,2%	100,0%	
Cebada	13,3%	44,8%	0,6%	1,8%	60,5%	2,1%	0,5%	2,3%	0,0%		0,8%	0,5%	2,1%	0,4%	69,3%	30,4%	0,1%		0,2%	100,0%	
Avena	0,8%	11,3%	20,7%	2,0%	34,9%	0,2%	3,8%	1,0%					2,3%	1,9%	44,0%	55,0%	0,1%		0,9%	100,0%	
Centeno	1,3%	17,0%	1,5%	22,2%	42,0%	0,1%	1,9%	0,4%	0,0%		1,8%		0,8%		46,9%	51,5%	0,0%		1,6%	100,0%	
Total Cereales Invierno	16,3%	36,1%	1,4%	1,8%	55,7%	2,2%	0,6%	2,2%	0,0%		1,0%	0,5%	2,5%	0,3%	65,1%	34,6%	0,1%		0,3%	100,0%	
Maíz	15,3%	21,9%	0,1%		37,3%	48,1%	0,4%	1,2%	0,0%		1,0%		6,5%	1,6%	96,0%	3,8%	0,0%	0,0%	0,1%	100,0%	
Otros Cereales Grano	1,8%	17,1%	0,4%	1,7%	21,0%	2,9%	39,6%	0,6%			3,0%		0,1%		67,2%	32,7%			0,1%	100,0%	
Leguminosas Grano	29,7%	43,3%	3,8%	0,1%	76,9%	0,3%	1,1%	9,8%					0,2%	0,0%	88,3%	11,1%	0,2%		0,4%	100,0%	
Tubérculos	22,3%	41,6%			63,9%	7,5%			8,6%				8,3%	2,3%	90,6%	7,0%	1,1%		1,3%	100,0%	
Remolacha Azucarera																					
Girasol	36,9%	48,6%		2,0%	87,4%	2,3%	4,1%	0,5%		1,4%					95,7%	4,0%			0,3%	100,0%	
Algodonero																					
Otros C. Industriales	25,4%	13,5%	0,0%		38,9%	0,3%						12,2%	20,6%	0,3%	72,3%	8,8%	17,8%		1,0%	100,0%	
Cultivos Forrajeros	7,3%	6,6%	0,4%	0,0%	14,4%	4,0%	0,7%	0,1%		0,2%		0,2%	74,5%	0,2%	94,2%	5,3%	0,1%	0,0%	0,3%	100,0%	
Hortalizas y Flores	13,9%	30,8%			44,6%	13,5%		0,0%					0,1%	33,3%	91,6%	7,1%			1,2%	100,0%	
Total Cultivos Herbáceos	15,7%	31,6%	1,3%	1,4%	49,9%	5,6%	1,4%	2,2%	0,0%	0,9%	0,5%	11,3%	0,5%	72,2%	27,4%	0,1%	0,0%	0,3%	100,0%		
Barbecho	24,1%	34,7%	3,3%	1,3%	63,5%	0,2%	2,1%	0,2%	0,0%			0,1%	0,7%	0,1%	66,9%	31,3%	0,6%	0,0%	1,2%	100,0%	
Cultivos Leñosos	0,1%	0,2%		0,0%	0,4%	0,0%	0,0%	0,0%	0,0%				0,1%	0,0%	0,5%	1,0%	98,0%		0,5%	100,0%	
Otras Asociaciones	48,1%	4,3%			52,4%	2,2%							26,8%		81,4%	7,3%		11,3%		100,0%	
Otras Superficies	0,1%	0,1%	0,0%	0,0%	0,2%	0,0%	0,0%	0,0%	0,0%	0,0%	0,0%	0,0%	0,0%	0,0%	0,3%	0,2%	0,0%		99,5%	100,0%	
<b>TOTAL</b>	<b>5,8%</b>	<b>10,5%</b>	<b>0,6%</b>	<b>0,4%</b>	<b>17,4%</b>	<b>1,4%</b>	<b>0,5%</b>	<b>0,5%</b>	<b>0,0%</b>	<b>0,2%</b>	<b>0,1%</b>	<b>2,8%</b>	<b>0,1%</b>	<b>23,0%</b>	<b>9,3%</b>	<b>5,0%</b>	<b>0,0%</b>	<b>62,7%</b>	<b>100,0%</b>		

3.9.8 Cataluña. Matrices de Cambio de Cultivos.

Origen de las Superficies de Cultivos de 2015

Cultivo 2015	CULTIVO 2014 (%)																			TOTAL	
	Cereales invierno					Maíz	Otros Cereales Grano	Leguminosas Grano	Tubérculos	Remolacha Azucarera	Girasol	Algodonero	Otros C. Industriales	Cultivos Forrajeros	Hortalizas y Flores	Total Cultivos Herbáceos	Barbecho	Cultivos Leñosos	Otras Asociaciones		Otras Superficies
	Trigo	Cebada	Avena	Centeno	Total																
Trigo	27,7%	46,8%	0,6%	0,1%	75,2%	7,8%	0,4%	0,1%	0,0%	1,2%	0,4%	6,6%	4,5%	0,2%	96,0%	3,4%	0,1%		0,5%	100,0%	
Cebada	27,7%	57,1%	0,8%		85,6%	2,8%	1,5%	0,2%	0,1%	0,4%	2,8%	0,8%	4,4%	0,2%	95,9%	2,8%	0,6%		0,7%	100,0%	
Avena	3,0%	28,6%	41,2%		72,9%	1,2%	0,2%			0,0%			14,8%		89,2%	1,7%	1,3%		7,9%	100,0%	
Centeno	82,8%				82,8%		16,6%								99,4%				0,6%	100,0%	
<b>Total Cereales Invierno</b>	<b>27,4%</b>	<b>53,4%</b>	<b>1,3%</b>	<b>0,0%</b>	<b>82,1%</b>	<b>4,3%</b>	<b>1,1%</b>	<b>0,2%</b>	<b>0,1%</b>	<b>0,6%</b>	<b>2,6%</b>	<b>4,6%</b>	<b>0,2%</b>	<b>95,9%</b>	<b>3,0%</b>	<b>0,4%</b>	<b></b>	<b>0,7%</b>	<b>100,0%</b>		
Maíz	17,9%	9,9%	0,1%		27,9%	56,8%	0,0%	0,6%	0,1%	0,2%		0,1%	11,0%	0,4%	97,1%	1,7%	0,8%		0,4%	100,0%	
Otros Cereales Grano	2,7%	9,8%	0,0%		12,6%	0,2%	77,5%	1,4%				0,7%	3,5%	0,1%	96,0%	3,8%			0,2%	100,0%	
Leguminosas Grano	15,8%	56,2%	0,0%	0,3%	72,3%	6,9%		1,4%				0,2%	11,8%	2,5%	95,3%	1,9%	0,2%	0,2%	2,5%	100,0%	
Tubérculos	2,9%	1,2%			4,1%	0,1%			26,0%					54,1%	84,5%	15,1%			0,4%	100,0%	
Remolacha Azucarera																					
Girasol	31,0%	45,3%			76,3%	7,7%				1,1%			12,4%		97,5%	0,2%			2,2%	100,0%	
Algodonero																					
Otros C. Industriales	15,4%	74,8%			90,2%	0,6%	0,0%	1,0%				5,3%	1,2%	0,6%	98,9%	0,4%	0,0%		0,7%	100,0%	
Cultivos Forrajeros	4,9%	9,0%	1,2%	0,4%	15,5%	4,3%	0,4%	0,1%	0,0%	0,0%		0,5%	72,0%	0,4%	93,1%	3,8%	0,1%	0,0%	3,1%	100,0%	
Hortalizas y Flores	1,4%	3,7%			5,1%	0,4%			1,3%			0,7%	2,2%	83,6%	93,3%	2,7%	1,5%	1,2%	1,4%	100,0%	
<b>Total Cultivos Herbáceos</b>	<b>20,3%</b>	<b>38,9%</b>	<b>1,0%</b>	<b>0,1%</b>	<b>60,3%</b>	<b>8,9%</b>	<b>5,6%</b>	<b>0,3%</b>	<b>0,1%</b>	<b>0,4%</b>	<b>1,9%</b>	<b>16,2%</b>	<b>1,9%</b>	<b>95,6%</b>	<b>2,9%</b>	<b>0,4%</b>	<b>0,0%</b>	<b>1,1%</b>	<b>100,0%</b>		
Barbecho	10,2%	26,3%	1,5%	0,0%	38,0%	1,3%	2,8%	0,0%	0,1%	0,1%		0,3%	7,0%	0,6%	50,1%	37,9%	6,8%	0,1%	5,1%	100,0%	
Cultivos Leñosos	0,0%	0,6%	0,0%		0,6%	0,0%	0,0%	0,0%				0,0%	0,0%	0,0%	0,7%	0,6%	98,1%		0,6%	100,0%	
Otras Asociaciones	0,0%	0,0%			0,0%				2,9%				5,2%	21,3%	29,5%		3,5%	62,3%	4,7%	100,0%	
Otras Superficies	0,0%	0,1%	0,0%		0,1%	0,0%	0,0%	0,0%	0,0%			0,0%	0,2%	0,0%	0,3%	0,1%	0,2%	0,0%	99,4%	100,0%	
<b>TOTAL</b>	<b>3,1%</b>	<b>6,1%</b>	<b>0,2%</b>	<b>0,0%</b>	<b>9,3%</b>	<b>1,3%</b>	<b>0,8%</b>	<b>0,0%</b>	<b>0,0%</b>	<b>0,1%</b>	<b>0,3%</b>	<b>2,5%</b>	<b>0,3%</b>	<b>14,8%</b>	<b>1,0%</b>	<b>9,6%</b>	<b>0,0%</b>	<b>74,5%</b>	<b>100,0%</b>		

Destino de las Superficies de Cultivos de 2014

Cultivo 2014	CULTIVO 2015 (%)																			TOTAL	
	Cereales invierno					Maíz	Otros Cereales Grano	Leguminosas Grano	Tubérculos	Remolacha Azucarera	Girasol	Algodonero	Otros C. Industriales	Cultivos Forrajeros	Hortalizas y Flores	Total Cultivos Herbáceos	Barbecho	Cultivos Leñosos	Otras Asociaciones		Otras Superficies
	Trigo	Cebada	Avena	Centeno	Total																
Trigo	25,0%	52,7%	0,1%	0,2%	78,1%	7,9%	0,8%	1,0%	0,0%	0,6%	0,6%	2,1%	3,8%	0,1%	94,5%	4,3%	0,0%		1,2%	100,0%	
Cebada	21,5%	55,4%	0,6%		77,5%	2,2%	1,4%	1,9%	0,0%	0,5%	0,5%	5,2%	3,5%	0,2%	92,5%	5,7%	0,9%	0,0%	0,9%	100,0%	
Avena	10,3%	26,9%	29,1%		66,3%	0,4%	0,2%	0,0%					15,8%		82,7%	11,2%	0,1%		6,1%	100,0%	
Centeno	21,7%				21,7%		4,6%						71,9%		98,3%	1,7%			1,7%	100,0%	
<b>Total Cereales Invierno</b>	<b>22,5%</b>	<b>53,9%</b>	<b>1,0%</b>	<b>0,1%</b>	<b>77,4%</b>	<b>4,1%</b>	<b>1,2%</b>	<b>1,6%</b>	<b>0,0%</b>	<b>0,5%</b>	<b>4,1%</b>	<b>3,9%</b>	<b>0,1%</b>	<b>93,0%</b>	<b>5,3%</b>	<b>0,6%</b>	<b>0,0%</b>	<b>1,1%</b>	<b>100,0%</b>		
Maíz	16,6%	12,5%	0,1%		29,2%	59,4%	0,2%	1,1%	0,0%	0,4%		0,2%	7,7%	0,1%	98,3%	1,3%	0,1%		0,4%	100,0%	
Otros Cereales Grano	1,4%	10,2%	0,0%	0,2%	11,8%	0,1%	82,3%					0,0%	1,1%		95,2%	4,4%	0,0%		0,4%	100,0%	
Leguminosas Grano	4,1%	30,6%			34,7%	17,2%	26,5%	6,2%				8,8%	6,0%		99,4%	0,3%	0,0%		0,4%	100,0%	
Tubérculos	1,9%	31,1%			33,0%	6,6%			25,3%				0,8%	20,8%	86,4%	4,6%		4,4%	4,5%	100,0%	
Remolacha Azucarera																					
Girasol	56,2%	35,1%	0,1%		91,4%	4,2%				1,1%			0,1%		96,9%	3,1%				100,0%	
Algodonero																					
Otros C. Industriales	64,5%	17,5%			82,0%	0,7%	2,2%	0,2%				7,9%	3,8%	0,7%	97,4%	1,2%	0,0%		1,4%	100,0%	
Cultivos Forrajeros	4,9%	10,1%	0,7%		15,8%	5,9%	1,2%	0,9%	0,0%	0,3%		0,2%	66,8%	0,2%	91,4%	3,6%	0,2%	0,1%	4,8%	100,0%	
Hortalizas y Flores	1,5%	3,7%			5,1%	2,0%	0,4%	1,7%	2,9%			0,8%	2,7%	74,5%	90,2%	2,6%	1,4%	1,8%	4,1%	100,0%	
<b>Total Cultivos Herbáceos</b>	<b>18,1%</b>	<b>38,3%</b>	<b>0,7%</b>	<b>0,1%</b>	<b>57,2%</b>	<b>9,0%</b>	<b>5,8%</b>	<b>1,3%</b>	<b>0,1%</b>	<b>0,4%</b>	<b>2,8%</b>	<b>14,9%</b>	<b>1,7%</b>	<b>93,3%</b>	<b>4,5%</b>	<b>0,5%</b>	<b>0,1%</b>	<b>1,7%</b>	<b>100,0%</b>		
Barbecho	9,1%	15,7%	0,2%		24,9%	2,2%	3,3%	0,4%	0,2%	0,0%		0,2%	8,5%	0,7%	40,4%	47,4%	5,6%		6,5%	100,0%	
Cultivos Leñosos	0,0%	0,4%	0,0%		0,4%	0,1%		0,0%				0,0%	0,0%	0,0%	0,6%	0,9%	96,8%		1,7%	100,0%	
Otras Asociaciones	0,0%							1,6%					0,3%	15,0%	16,8%	4,4%		73,3%	5,5%	100,0%	
Otras Superficies	0,0%	0,1%	0,0%	0,0%	0,1%	0,0%	0,0%	0,0%	0,0%	0,0%		0,0%	0,1%	0,0%	0,2%	0,1%	0,1%	0,0%	99,6%	100,0%	
<b>TOTAL</b>	<b>2,8%</b>	<b>5,9%</b>	<b>0,1%</b>	<b>0,0%</b>	<b>8,8%</b>	<b>1,4%</b>	<b>0,9%</b>	<b>0,2%</b>	<b>0,0%</b>	<b>0,1%</b>	<b>0,4%</b>	<b>2,4%</b>	<b>0,3%</b>	<b>14,4%</b>	<b>1,3%</b>	<b>9,5%</b>	<b>0,0%</b>	<b>74,7%</b>	<b>100,0%</b>		



## 3.9.9 Baleares. Matrices de Cambio de Cultivos.

## Origen de las Superficies de Cultivos de 2015

Cultivo 2015	CULTIVO 2014 (%)															TOTAL					
	Cereales invierno				Total	Maíz	Otros Cereales Grano	Leguminosas Grano	Tubérculos	Remolacha Azucarera	Girasol	Algodonero	Otros C. Industriales	Cultivos Forrajeros	Hortalizas y Flores		Total Cultivos Herbáceos	Barbecho	Cultivos Leñosos	Otras Asociaciones	Otras Superficies
	Trigo	Cebada	Avena	Centeno																	
Trigo	52,3%	10,9%	8,0%		71,2%		1,8%	4,8%	0,4%						8,2%	0,9%	87,3%	12,4%		0,3%	100,0%
Cebada	13,9%	44,0%	9,5%		67,3%		4,4%	3,1%	0,2%						9,3%	0,5%	84,8%	13,1%	0,6%	1,5%	100,0%
Avena	1,7%	27,4%	30,7%		59,8%	0,2%	2,4%								28,8%	0,7%	91,8%	7,2%		1,0%	100,0%
Centeno																					
Total Cereales Invierno	20,0%	32,3%	14,1%		66,5%	0,0%	3,3%	2,8%	0,2%						13,6%	0,6%	87,1%	11,5%	0,3%	1,1%	100,0%
Maíz					17,9%	29,3%			15,8%						9,3%	9,1%	81,4%	12,8%		5,7%	100,0%
Otros Cereales Grano	2,4%	19,9%	9,4%		31,7%		2,2%	4,0%							54,9%		92,8%	6,1%		1,2%	100,0%
Leguminosas Grano	15,8%	46,3%	1,8%		63,9%		12,5%	1,0%							6,3%	4,1%	87,8%	6,2%	6,0%	0,1%	100,0%
Tubérculos					0,5%	26,4%	0,1%	0,5%	46,0%						3,1%	10,1%	86,7%	11,7%		1,6%	100,0%
Remolacha Azucarera																					
Girasol																					
Algodonero																					
Otros C. Industriales															16,8%		16,8%	83,2%			100,0%
Cultivos Forrajeros	2,8%	14,2%	6,1%		23,1%	0,9%	1,8%	1,9%	0,0%						56,6%	0,1%	84,3%	12,6%	1,6%	1,5%	100,0%
Hortalizas y Flores	8,2%	31,4%	1,0%		40,6%		0,1%	0,3%	6,0%								85,8%	12,3%	0,7%	1,2%	100,0%
Total Cultivos Herbáceos	9,5%	22,4%	8,4%		40,3%	1,2%	2,6%	2,1%	1,5%						35,4%	2,5%	85,6%	11,9%	1,2%	1,3%	100,0%
Barbecho	1,2%	5,6%	7,4%		14,3%		0,2%	0,2%	0,3%						11,4%	0,7%	27,1%	67,4%	1,7%	3,8%	100,0%
Cultivos Leñosos	0,0%	0,0%	0,0%		0,1%	0,0%	0,0%								0,1%	0,0%	0,2%	0,9%	98,7%	0,3%	100,0%
Otras Asociaciones					26,6%												26,6%	73,4%			100,0%
Otras Superficies	0,0%	0,1%	0,2%		0,2%	0,0%	0,0%	0,0%	0,0%						0,4%	0,0%	0,7%	0,7%	0,5%	98,1%	100,0%
<b>TOTAL</b>	<b>1,3%</b>	<b>3,3%</b>	<b>1,6%</b>		<b>6,2%</b>	<b>0,2%</b>	<b>0,4%</b>	<b>0,3%</b>	<b>0,2%</b>						<b>5,6%</b>	<b>0,4%</b>	<b>13,2%</b>	<b>5,6%</b>	<b>14,5%</b>	<b>66,6%</b>	<b>100,0%</b>

## Destino de las Superficies de Cultivos de 2014

Cultivo 2014	CULTIVO 2015 (%)															TOTAL						
	Cereales invierno				Total	Maíz	Otros Cereales Grano	Leguminosas Grano	Tubérculos	Remolacha Azucarera	Girasol	Algodonero	Otros C. Industriales	Cultivos Forrajeros	Hortalizas y Flores		Total Cultivos Herbáceos	Barbecho	Cultivos Leñosos	Otras Asociaciones	Otras Superficies	
	Trigo	Cebada	Avena	Centeno																		
Trigo	42,9%	25,7%	1,4%		70,0%		0,5%	6,1%							14,1%	3,8%	94,6%	4,7%	0,1%	0,6%	100,0%	
Cebada	3,6%	32,7%	9,1%		45,4%	0,3%	1,6%	7,2%	0,0%						29,3%	5,9%	89,7%	8,5%	0,1%	1,5%	100,0%	
Avena	5,5%	14,7%	21,0%		41,1%		1,5%	0,6%							26,1%	0,4%	69,7%	23,5%	0,2%	6,7%	100,0%	
Centeno																						
Total Cereales Invierno	12,5%	26,6%	10,5%		49,5%	0,2%	1,3%	5,3%	0,0%						25,2%	4,0%	85,6%	11,6%	0,1%	0,1%	2,6%	100,0%
Maíz					1,4%	10,7%			48,8%						34,5%		95,5%		2,4%		2,2%	100,0%
Otros Cereales Grano	5,4%	29,5%	7,1%		41,9%		1,6%	17,5%	0,1%						32,5%	0,2%	93,7%	2,9%		3,4%	100,0%	
Leguminosas Grano	18,0%	26,4%			44,3%		3,6%	1,8%	0,5%						43,6%	0,6%	94,5%	3,4%	1,0%	1,1%	100,0%	
Tubérculos	2,1%	1,9%			4,1%	4,4%			64,4%						0,9%	16,7%	90,5%	7,3%		2,2%	100,0%	
Remolacha Azucarera																						
Girasol																						
Algodonero																						
Otros C. Industriales																						
Cultivos Forrajeros	1,6%	4,1%	5,7%		11,4%	0,1%	2,6%	0,6%	0,2%						69,3%		84,2%	10,4%	0,1%		5,3%	100,0%
Hortalizas y Flores	2,6%	3,3%	1,9%		7,8%	1,5%		5,6%	8,3%						1,2%	63,6%	88,0%	9,8%	0,2%	1,9%	100,0%	
Total Cultivos Herbáceos	7,2%	15,8%	7,6%		30,6%	0,4%	1,8%	3,4%	2,0%						43,4%	4,0%	85,7%	10,4%	0,2%	0,0%	3,7%	100,0%
Barbecho	2,4%	5,8%	1,4%		9,6%	0,1%	0,3%	0,6%	0,7%						15,4%	1,4%	28,2%	60,9%	2,3%	0,2%	8,4%	100,0%
Cultivos Leñosos					0,1%			0,2%							0,7%	0,0%	1,1%	0,6%	96,1%		2,2%	100,0%
Otras Asociaciones																						
Otras Superficies	0,0%	0,1%	0,0%		0,1%	0,0%	0,0%	0,0%	0,0%						0,2%	0,0%	0,3%	0,3%	0,1%		99,4%	100,0%
<b>TOTAL</b>	<b>1,1%</b>	<b>2,5%</b>	<b>1,1%</b>		<b>4,6%</b>	<b>0,1%</b>	<b>0,3%</b>	<b>0,5%</b>	<b>0,3%</b>						<b>6,8%</b>	<b>0,6%</b>	<b>13,2%</b>	<b>5,1%</b>	<b>14,2%</b>	<b>0,0%</b>	<b>67,5%</b>	<b>100,0%</b>

3.9.10 Castilla y León. Matrices de Cambio de Cultivos.

Origen de las Superficies de Cultivos de 2015

Cultivo 2015	CULTIVO 2014 (%)																				TOTAL
	Cereales invierno					Maíz	Otros Cereales Grano	Leguminosas Grano	Tubérculos	Remolacha Azucarera	Girasol	Algodonero	Otros C. Industriales	Cultivos Forrajeros	Hortalizas y Flores	Total Cultivos Herbáceos	Barbecho	Cultivos Leñosos	Otras Asociaciones	Otras Superficies	
	Trigo	Cebada	Avena	Centeno	Total																
Trigo	33,4%	16,2%	0,7%	0,6%	50,9%	0,8%	0,7%	4,6%	0,9%	0,6%	14,5%	0,9%	3,8%	0,4%	78,3%	20,9%	0,0%	0,0%	0,7%	100,0%	
Cebada	24,4%	45,8%	0,4%	0,7%	71,3%	0,3%	0,2%	3,4%	0,5%	0,9%	9,0%	0,5%	3,4%	0,1%	89,6%	9,7%	0,1%	0,0%	0,5%	100,0%	
Avena	13,3%	9,0%	37,6%	5,5%	65,4%	0,0%	0,8%	1,0%	0,2%	0,0%	3,9%	0,8%	5,1%	0,1%	77,4%	21,0%	0,0%	0,0%	1,6%	100,0%	
Centeno	12,4%	8,4%	1,6%	34,1%	56,6%	0,0%	0,2%	3,2%	0,2%	4,4%	0,2%	0,2%	2,3%	0,0%	67,0%	31,6%	0,0%	0,0%	1,4%	100,0%	
<b>Total Cereales Invierno</b>	<b>27,6%</b>	<b>28,7%</b>	<b>2,0%</b>	<b>2,6%</b>	<b>60,8%</b>	<b>0,5%</b>	<b>0,4%</b>	<b>3,9%</b>	<b>0,7%</b>	<b>0,7%</b>	<b>11,2%</b>	<b>0,7%</b>	<b>3,6%</b>	<b>0,3%</b>	<b>82,7%</b>	<b>16,5%</b>	<b>0,1%</b>	<b>0,0%</b>	<b>0,7%</b>	<b>100,0%</b>	
Maíz	8,6%	1,6%	0,1%	0,1%	10,4%	76,8%	0,1%	0,7%	1,6%	4,3%	0,7%	0,3%	2,1%	0,5%	97,4%	1,5%	0,0%	0,0%	1,1%	100,0%	
Otros Cereales Grano	20,8%	12,5%	7,0%	6,2%	46,5%	0,1%	9,2%	7,8%	0,2%	0,0%	0,1%	0,2%	1,2%	0,4%	65,4%	32,3%	0,0%	0,0%	2,2%	100,0%	
Leguminosas Grano	29,4%	44,5%	1,4%	0,8%	76,1%	1,9%	2,3%	13,7%	0,4%	0,5%	1,0%	0,2%	1,2%	0,1%	97,4%	1,6%	0,0%	0,0%	1,0%	100,0%	
Tubérculos	23,8%	31,6%	0,0%	4,3%	59,7%	7,5%	0,1%	17,4%	1,6%	0,5%	0,6%	1,3%	4,9%	0,0%	93,6%	4,1%	0,0%	0,0%	2,2%	100,0%	
Remolacha Azucarera	27,2%	19,4%	0,9%	1,0%	48,6%	23,9%	0,1%	4,2%	3,8%	6,6%	3,8%	0,7%	6,4%	0,2%	98,2%	1,6%	0,1%	0,0%	0,1%	100,0%	
Girasol	37,7%	37,5%	1,0%	1,3%	77,4%	0,9%	0,4%	0,3%	0,1%	0,8%	14,7%	0,0%	2,2%	0,1%	96,9%	2,5%	0,0%	0,0%	0,5%	100,0%	
Algodonero																					
Otros C. Industriales	37,4%	20,5%	3,1%	0,4%	61,5%	0,3%	2,0%	2,6%	0,1%	0,2%	0,0%	9,9%	2,2%	0,3%	79,1%	20,0%	0,0%	0,0%	0,9%	100,0%	
Cultivos Forrajeros	15,6%	17,9%	2,2%	1,1%	36,8%	0,7%	0,3%	0,8%	0,1%	0,3%	0,8%	0,1%	51,0%	0,0%	91,0%	7,0%	0,0%	0,0%	2,0%	100,0%	
Hortalizas y Flores	13,3%	26,8%	1,6%	1,6%	41,7%	6,1%	2,0%	2,0%	3,5%	0,9%	0,0%	0,3%	0,9%	32,3%	87,8%	5,4%	4,0%	0,0%	2,7%	100,0%	
<b>Total Cultivos Herbáceos</b>	<b>26,4%</b>	<b>27,4%</b>	<b>1,8%</b>	<b>2,1%</b>	<b>57,7%</b>	<b>4,6%</b>	<b>0,5%</b>	<b>3,5%</b>	<b>0,8%</b>	<b>0,9%</b>	<b>9,1%</b>	<b>0,6%</b>	<b>8,1%</b>	<b>0,4%</b>	<b>86,2%</b>	<b>12,8%</b>	<b>0,1%</b>	<b>0,0%</b>	<b>0,9%</b>	<b>100,0%</b>	
Barbecho	24,4%	20,4%	3,2%	5,4%	53,4%	0,8%	0,6%	0,4%	0,1%	0,3%	1,0%	0,2%	3,0%	0,1%	60,0%	36,9%	0,1%	0,0%	2,9%	100,0%	
Cultivos Leñosos	0,2%	0,5%	0,0%	0,0%	0,7%	0,0%	0,0%	0,0%	0,0%	0,0%	0,0%	0,0%	0,0%	0,0%	0,8%	0,3%	96,7%	0,0%	2,1%	100,0%	
Otras Asociaciones	1,4%	0,3%	5,5%	0,0%	7,2%	0,0%	0,0%	0,0%	0,9%	0,0%	0,0%	0,0%	1,6%	3,6%	14,3%	19,6%	0,0%	63,6%	2,6%	100,0%	
Otras Superficies	0,1%	0,0%	0,0%	0,0%	0,2%	0,0%	0,0%	0,0%	0,0%	0,0%	0,0%	0,0%	0,1%	0,0%	0,4%	0,3%	0,0%	0,0%	99,3%	100,0%	
<b>TOTAL</b>	<b>9,6%</b>	<b>9,6%</b>	<b>0,8%</b>	<b>1,0%</b>	<b>20,9%</b>	<b>1,4%</b>	<b>0,2%</b>	<b>1,1%</b>	<b>0,2%</b>	<b>0,3%</b>	<b>2,8%</b>	<b>0,2%</b>	<b>2,7%</b>	<b>0,1%</b>	<b>30,0%</b>	<b>6,5%</b>	<b>0,9%</b>	<b>0,0%</b>	<b>62,5%</b>	<b>100,0%</b>	

Destino de las Superficies de Cultivos de 2014

Cultivo 2014	CULTIVO 2015 (%)																				TOTAL
	Cereales invierno					Maíz	Otros Cereales Grano	Leguminosas Grano	Tubérculos	Remolacha Azucarera	Girasol	Algodonero	Otros C. Industriales	Cultivos Forrajeros	Hortalizas y Flores	Total Cultivos Herbáceos	Barbecho	Cultivos Leñosos	Otras Asociaciones	Otras Superficies	
	Trigo	Cebada	Avena	Centeno	Total																
Trigo	33,3%	23,2%	1,0%	1,4%	59,0%	1,3%	0,5%	3,8%	0,6%	0,8%	10,4%	1,3%	5,0%	0,2%	82,9%	16,5%	0,0%	0,0%	0,6%	100,0%	
Cebada	16,1%	43,5%	0,7%	0,9%	61,2%	0,2%	0,3%	5,7%	0,8%	0,6%	10,3%	0,7%	5,7%	0,4%	85,9%	13,7%	0,0%	0,0%	0,3%	100,0%	
Avena	8,8%	5,3%	36,6%	2,3%	52,9%	0,2%	2,0%	2,3%	0,0%	0,4%	3,3%	1,4%	8,7%	0,0%	71,1%	26,8%	0,0%	0,1%	2,0%	100,0%	
Centeno	6,1%	5,9%	4,1%	36,3%	52,4%	0,2%	1,3%	0,9%	1,0%	0,3%	3,3%	0,1%	3,3%	0,2%	63,2%	34,6%	0,0%	0,0%	2,2%	100,0%	
<b>Total Cereales Invierno</b>	<b>23,2%</b>	<b>31,0%</b>	<b>2,3%</b>	<b>2,9%</b>	<b>59,5%</b>	<b>0,7%</b>	<b>0,5%</b>	<b>4,5%</b>	<b>0,7%</b>	<b>0,7%</b>	<b>9,7%</b>	<b>1,0%</b>	<b>5,4%</b>	<b>0,3%</b>	<b>82,9%</b>	<b>16,5%</b>	<b>0,0%</b>	<b>0,0%</b>	<b>0,6%</b>	<b>100,0%</b>	
Maíz	5,1%	1,7%	0,0%	0,0%	6,9%	77,2%	0,0%	1,6%	1,2%	4,8%	1,7%	0,1%	1,5%	0,6%	95,6%	3,6%	0,0%	0,0%	0,7%	100,0%	
Otros Cereales Grano	31,2%	8,0%	3,1%	0,8%	43,1%	0,5%	10,0%	14,1%	0,1%	4,8%	0,0%	3,3%	4,5%	0,0%	80,4%	18,9%	0,0%	0,0%	0,8%	100,0%	
Leguminosas Grano	41,0%	28,9%	0,7%	3,1%	73,7%	0,9%	1,6%	15,6%	0,0%	1,1%	0,8%	0,8%	2,1%	0,3%	96,9%	2,7%	0,0%	0,0%	0,4%	100,0%	
Tubérculos	36,4%	19,4%	0,5%	1,1%	57,5%	9,7%	0,2%	1,9%	16,8%	4,6%	1,1%	0,1%	1,8%	2,2%	95,8%	3,5%	0,1%	0,1%	0,5%	100,0%	
Remolacha Azucarera	20,1%	29,7%	0,0%	0,0%	49,8%	22,0%	0,0%	2,4%	1,3%	6,8%	7,5%	0,1%	3,5%	0,5%	93,9%	5,7%	0,0%	0,0%	0,4%	100,0%	
Girasol	49,5%	29,3%	1,0%	1,7%	81,6%	0,3%	0,0%	0,4%	0,0%	0,4%	13,8%	0,0%	0,9%	0,0%	97,5%	2,2%	0,0%	0,0%	0,2%	100,0%	
Algodonero																					
Otros C. Industriales	43,8%	21,2%	2,7%	1,0%	68,7%	1,9%	1,1%	1,1%	0,6%	1,0%	0,5%	16,5%	1,2%	0,2%	91,9%	7,4%	0,0%	0,0%	0,7%	100,0%	
Cultivos Forrajeros	13,6%	11,4%	1,4%	0,9%	27,3%	1,1%	0,1%	0,6%	0,1%	0,7%	2,1%	0,3%	57,7%	0,1%	90,1%	7,2%	0,0%	0,0%	2,7%	100,0%	
Hortalizas y Flores	30,6%	9,1%	0,6%	0,0%	40,3%	4,9%	0,6%	0,5%	8,2%	0,5%	1,8%	0,7%	0,5%	34,6%	92,6%	6,0%	0,5%	0,9%	0,9%	100,0%	
<b>Total Cultivos Herbáceos</b>	<b>24,9%</b>	<b>27,2%</b>	<b>1,9%</b>	<b>2,4%</b>	<b>56,4%</b>	<b>4,7%</b>	<b>0,5%</b>	<b>4,0%</b>	<b>0,7%</b>	<b>0,9%</b>	<b>8,5%</b>	<b>0,9%</b>	<b>9,2%</b>	<b>0,4%</b>	<b>86,3%</b>	<b>12,9%</b>	<b>0,0%</b>	<b>0,0%</b>	<b>0,7%</b>	<b>100,0%</b>	
Barbecho	31,0%	13,7%	2,4%	5,3%	52,4%	0,3%	1,1%	0,3%	0,1%	0,1%	1,0%	1,1%	3,3%	0,1%	59,8%	37,0%	0,0%	0,1%	3,1%	100,0%	
Cultivos Leñosos	0,0%	1,3%	0,0%	0,0%	1,4%	0,0%	0,0%	0,0%	0,0%	0,0%	0,1%	0,0%	0,0%	0,6%	2,2%	0,9%	95,5%	0,0%	1,4%	100,0%	
Otras Asociaciones	18,2%	6,0%	0,0%	0,0%	24,2%	1,3%	0,0%	0,6%	0,2%	0,0%	0,0%	0,0%	0,1%	0,3%	26,6%	0,2%	0,0%	61,5%	11,7%	100,0%	
Otras Superficies	0,1%	0,1%	0,0%	0,0%	0,2%	0,0%	0,0%	0,0%	0,0%	0,0%	0,0%	0,0%	0,1%	0,0%	0,4%	0,3%	0,0%	0,0%	99,2%	100,0%	
<b>TOTAL</b>	<b>9,6%</b>	<b>9,1%</b>	<b>0,7%</b>	<b>1,1%</b>	<b>20,5%</b>	<b>1,5%</b>	<b>0,2%</b>	<b>1,2%</b>	<b>0,2%</b>	<b>0,3%</b>	<b>2,6%</b>	<b>0,3%</b>	<b>3,0%</b>	<b>0,1%</b>	<b>30,1%</b>	<b>6,5%</b>	<b>0,9%</b>	<b>0,0%</b>	<b>62,5%</b>	<b>100,0%</b>	

3.9.11 Madrid. Matrices de Cambio de Cultivos.

Origen de las Superficies de Cultivos de 2015

Cultivo 2015	CULTIVO 2014 (%)																	TOTAL			
	Cereales invierno					Maíz	Otros Cereales Grano	Leguminosas Grano	Tubérculos	Remolacha Azucarera	Girasol	Algodonero	Otros C. Industriales	Cultivos Forrajeros	Hortalizas y Flores	Total Cultivos Herbáceos	Barbecho		Cultivos Leñosos	Otras Asociaciones	Otras Superficies
	Trigo	Cebada	Avena	Centeno	Total																
Trigo	26,7%	10,9%	0,7%	0,5%	38,8%	6,8%	0,1%	2,6%						0,2%	0,9%	49,4%	50,4%			0,2%	100,0%
Cebada	6,9%	29,6%	1,1%	0,1%	37,7%	2,6%	0,1%	4,6%						0,0%	0,0%	45,0%	53,6%	0,2%		1,2%	100,0%
Avena	0,0%	17,0%	21,9%		39,0%										0,2%	39,2%	60,8%				100,0%
Centeno	13,1%	43,0%		6,5%	62,6%			0,8%								63,4%	35,6%			1,0%	100,0%
Total Cereales Invierno	14,4%	22,8%	1,4%	0,5%	39,1%	4,0%	0,1%	3,6%						0,0%	0,1%	47,3%	51,9%	0,1%		0,8%	100,0%
Maíz	3,4%	5,4%	0,0%		8,8%	70,8%									5,7%	95,9%	4,0%			0,1%	100,0%
Otros Cereales Grano		11,9%		1,2%	13,1%		27,0%									40,1%	57,9%			2,0%	100,0%
Leguminosas Grano	12,8%	72,6%	0,2%	2,9%	88,6%	0,2%	0,7%	6,9%								96,3%	3,0%			0,6%	100,0%
Tubérculos						71,3%			23,4%							96,4%	3,6%				100,0%
Remolacha Azucarera																					
Girasol		44,3%			44,3%					55,7%						100,0%					100,0%
Algodonero																					
Otros C. Industriales	8,4%				8,4%											8,4%	91,6%				100,0%
Cultivos Forrajeros	11,4%	18,3%		4,1%	33,8%	14,1%									45,9%	93,8%	5,9%			0,3%	100,0%
Hortalizas y Flores	15,9%	22,3%		5,3%	43,6%	18,9%										98,8%	1,2%				100,0%
Total Cultivos Herbáceos	12,6%	23,6%	1,1%	0,8%	38,1%	9,3%	1,3%	3,1%	0,1%	0,3%	0,0%	1,5%	1,6%	1,6%	55,5%	43,7%	0,1%			0,8%	100,0%
Barbecho	32,8%	31,4%	0,6%	1,2%	66,0%	0,7%	0,7%	0,6%	0,0%	0,0%		0,1%	0,2%	0,1%	68,4%	30,2%	0,3%			1,1%	100,0%
Cultivos Leñosos		0,6%			0,6%											0,6%	0,1%	99,1%		0,2%	100,0%
Otras Asociaciones																	100,0%				100,0%
Otras Superficies	0,0%	0,1%	0,0%		0,1%	0,0%									0,0%	0,1%	0,3%	0,0%		99,6%	100,0%
<b>TOTAL</b>	<b>4,2%</b>	<b>5,6%</b>	<b>0,2%</b>	<b>0,2%</b>	<b>10,2%</b>	<b>1,2%</b>	<b>0,2%</b>	<b>0,4%</b>	<b>0,0%</b>	<b>0,0%</b>	<b>0,0%</b>	<b>0,0%</b>	<b>0,2%</b>	<b>0,2%</b>	<b>12,6%</b>	<b>8,1%</b>	<b>5,0%</b>	<b>0,0%</b>	<b>74,3%</b>	<b>100,0%</b>	

Destino de las Superficies de Cultivos de 2014

Cultivo 2014	CULTIVO 2015 (%)																	TOTAL			
	Cereales invierno					Maíz	Otros Cereales Grano	Leguminosas Grano	Tubérculos	Remolacha Azucarera	Girasol	Algodonero	Otros C. Industriales	Cultivos Forrajeros	Hortalizas y Flores	Total Cultivos Herbáceos	Barbecho		Cultivos Leñosos	Otras Asociaciones	Otras Superficies
	Trigo	Cebada	Avena	Centeno	Total																
Trigo	23,0%	9,0%	0,0%	1,2%	33,2%	0,8%		2,1%					0,1%	0,8%	0,7%	37,7%	62,3%			0,0%	100,0%
Cebada	7,1%	28,9%	0,7%	2,9%	39,4%	0,9%	1,2%	9,0%			0,6%			0,9%	0,8%	52,9%	44,9%	0,5%		1,8%	100,0%
Avena	13,8%	31,8%	25,8%		71,4%	0,2%		0,9%								72,5%	25,0%			2,6%	100,0%
Centeno	8,7%	3,9%		12,4%	25,0%		3,4%	10,4%							6,1%	50,2%	49,8%				100,0%
Total Cereales Invierno	13,8%	20,2%	0,8%	2,3%	37,2%	0,8%	0,7%	6,0%		0,3%	0,0%	1,0%	0,8%	0,8%	46,9%	51,8%	0,3%			1,0%	100,0%
Maíz	20,3%	11,8%			32,0%	54,0%		0,1%	3,1%						3,3%	95,5%	4,4%			0,1%	100,0%
Otros Cereales Grano	1,9%	2,5%			4,4%		69,3%	2,2%								75,9%	24,1%				100,0%
Leguminosas Grano	21,5%	56,5%		0,7%	78,7%			10,8%								89,5%	10,5%				100,0%
Tubérculos									77,8%							77,8%	22,2%				100,0%
Remolacha Azucarera																					
Girasol										95,2%						95,2%	4,8%				100,0%
Algodonero																					
Otros C. Industriales		9,2%			9,2%											9,2%	90,8%				100,0%
Cultivos Forrajeros	3,0%		0,3%		3,3%	25,3%									63,5%	92,1%	7,7%			0,2%	100,0%
Hortalizas y Flores	15,7%	0,4%			16,2%	45,3%			0,4%							94,2%	4,6%			1,2%	100,0%
Total Cultivos Herbáceos	14,3%	19,6%	0,7%	1,9%	36,4%	7,1%	1,8%	5,3%	0,4%	0,6%	0,0%	2,2%	1,5%	1,5%	55,4%	43,5%	0,2%			0,9%	100,0%
Barbecho	22,6%	36,1%	1,7%	1,6%	61,9%	0,5%	4,1%	0,3%	0,0%			0,6%	0,2%	0,0%	67,6%	29,8%	0,1%	0,0%		2,6%	100,0%
Cultivos Leñosos		0,2%			0,2%											0,2%	0,4%	99,2%		0,2%	100,0%
Otras Asociaciones																					
Otras Superficies	0,0%	0,1%		0,0%	0,1%	0,0%	0,0%	0,0%						0,0%	0,1%	0,1%	0,1%	0,0%		99,7%	100,0%
<b>TOTAL</b>	<b>3,6%</b>	<b>5,5%</b>	<b>0,2%</b>	<b>0,4%</b>	<b>9,7%</b>	<b>0,9%</b>	<b>0,6%</b>	<b>0,7%</b>	<b>0,1%</b>	<b>0,1%</b>	<b>0,1%</b>	<b>0,1%</b>	<b>0,3%</b>	<b>0,2%</b>	<b>12,6%</b>	<b>8,0%</b>	<b>5,0%</b>	<b>0,0%</b>	<b>74,4%</b>	<b>100,0%</b>	

3.9.12 Castilla la Mancha. Matrices de Cambio de Cultivos.

Origen de las Superficies de Cultivos de 2015

Cultivo 2015	CULTIVO 2014 (%)																			TOTAL	
	Cereales invierno					Maíz	Otros Cereales Grano	Leguminosas Grano	Tubérculos	Remolacha Azucarera	Girasol	Algodonero	Otros C. Industriales	Cultivos Forrajeros	Hortalizas y Flores	Total Cultivos Herbáceos	Barbecho	Cultivos Leñosos	Otras Asociaciones		Otras Superficies
	Trigo	Cebada	Avena	Centeno	Total																
Trigo	16,7%	12,7%	0,9%	0,1%	30,4%	2,5%	0,5%	8,1%	0,1%	7,7%	2,7%	1,1%	3,7%	56,8%	42,5%	0,0%	0,2%	0,5%	100,0%		
Cebada	5,4%	31,2%	1,8%	0,2%	38,6%	0,5%	0,8%	8,3%	0,1%	14,9%	0,8%	0,7%	2,0%	66,5%	32,5%	0,1%	0,1%	0,8%	100,0%		
Avena	7,2%	16,6%	24,1%	0,9%	48,9%	0,2%	0,5%	6,0%		1,2%	0,4%	1,9%	0,3%	59,4%	38,2%	0,2%	0,0%	2,1%	100,0%		
Centeno	5,6%	7,9%	0,4%	35,8%	49,7%		0,5%	9,2%		0,6%			1,5%	61,5%	37,6%			0,9%	100,0%		
Total Cereales Invierno	8,1%	25,3%	3,8%	0,7%	37,9%	0,9%	0,7%	8,0%	0,1%	11,7%		1,2%	0,9%	2,2%	63,6%	35,4%	0,1%	0,1%	0,8%	100,0%	
Maíz	19,0%	8,2%	0,1%	0,1%	27,4%	54,2%		0,4%	1,1%	0,1%		1,9%	4,9%	95,3%	4,5%			0,1%	100,0%		
Otros Cereales Grano	7,5%	18,7%	2,4%	0,9%	29,6%	0,0%	13,8%	6,3%		1,6%		0,5%	1,0%	52,9%	46,0%	0,1%		1,0%	100,0%		
Leguminosas Grano	16,2%	57,0%	3,2%	1,8%	78,2%	0,3%	2,6%	12,5%		0,8%		0,4%	0,2%	95,0%	4,8%	0,1%		0,1%	100,0%		
Tubérculos	14,1%	57,1%			71,2%	1,3%			6,2%					97,0%	0,5%			2,4%	100,0%		
Remolacha Azucarera																					
Girasol	12,0%	67,1%	0,2%		79,4%		0,9%	0,7%		15,3%		1,0%	0,4%	98,7%	1,2%	0,0%		0,1%	100,0%		
Algodonero																					
Otros C. Industriales	27,6%	29,4%	0,3%	0,6%	58,0%	1,6%	0,7%	0,6%		0,1%		26,3%	2,1%	94,8%	5,2%				100,0%		
Cultivos Forrajeros	2,8%	9,2%	6,1%	0,2%	18,4%	1,3%	3,8%	1,3%	0,1%			0,1%	57,9%	83,0%	15,6%	0,0%		1,3%	100,0%		
Hortalizas y Flores	14,1%	34,9%	2,4%		51,4%	3,4%	0,4%	1,8%	0,2%	0,0%		2,6%	3,4%	90,5%	8,7%	0,4%		0,4%	100,0%		
Total Cultivos Herbáceos	9,5%	30,9%	3,3%	0,7%	44,4%	1,7%	1,5%	7,0%	0,1%	9,8%		1,4%	2,8%	2,4%	71,1%	28,0%	0,1%	0,1%	0,7%	100,0%	
Barbecho	14,3%	33,4%	6,7%	1,5%	55,9%	0,2%	3,0%	1,9%	0,0%	0,6%		0,3%	2,2%	64,5%	33,0%	0,9%	0,1%	1,5%	100,0%		
Cultivos Leñosos	0,3%	0,8%	0,1%	0,0%	1,2%	0,0%	0,0%	0,1%		0,0%		0,0%	0,1%	1,5%	1,5%	96,8%		0,2%	100,0%		
Otras Asociaciones	0,2%	12,6%			12,8%			28,0%						40,8%	27,1%		26,6%	5,5%	100,0%		
Otras Superficies	0,1%	0,1%	0,0%	0,0%	0,2%	0,0%	0,0%	0,0%	0,0%	0,0%		0,0%	0,0%	0,3%	0,3%	0,0%	0,0%	99,4%	100,0%		
<b>TOTAL</b>	<b>3,8%</b>	<b>10,9%</b>	<b>1,5%</b>	<b>0,3%</b>	<b>16,5%</b>	<b>0,4%</b>	<b>0,7%</b>	<b>1,9%</b>	<b>0,0%</b>	<b>2,4%</b>		<b>0,4%</b>	<b>0,9%</b>	<b>0,6%</b>	<b>23,9%</b>	<b>10,4%</b>	<b>12,1%</b>	<b>0,0%</b>	<b>53,5%</b>	<b>100,0%</b>	

Destino de las Superficies de Cultivos de 2014

Cultivo 2014	CULTIVO 2015 (%)																			TOTAL	
	Cereales invierno					Maíz	Otros Cereales Grano	Leguminosas Grano	Tubérculos	Remolacha Azucarera	Girasol	Algodonero	Otros C. Industriales	Cultivos Forrajeros	Hortalizas y Flores	Total Cultivos Herbáceos	Barbecho	Cultivos Leñosos	Otras Asociaciones		Otras Superficies
	Trigo	Cebada	Avena	Centeno	Total																
Trigo	16,5%	15,7%	3,3%	0,3%	35,8%	2,1%	1,9%	8,0%	0,0%	7,3%	1,9%	0,6%	1,9%	59,6%	38,6%	1,1%	0,0%	0,7%	100,0%		
Cebada	4,3%	31,6%	2,6%	0,2%	38,8%	0,3%	1,6%	9,8%	0,0%	14,1%	0,7%	0,7%	1,6%	67,6%	31,1%	0,9%	0,0%	0,3%	100,0%		
Avena	2,1%	12,9%	27,6%	0,1%	42,7%	0,0%	1,5%	4,0%		0,4%	0,1%	3,2%	0,8%	52,7%	45,1%	0,6%		1,6%	100,0%		
Centeno	0,9%	6,6%	4,9%	24,8%	37,1%	0,1%	2,7%	10,0%			0,5%	0,6%		50,9%	45,6%	0,7%		2,8%	100,0%		
Total Cereales Invierno	6,8%	25,8%	5,1%	0,7%	38,4%	0,7%	1,7%	8,8%	0,0%	11,0%		0,9%	0,9%	1,6%	64,1%	34,4%	0,9%	0,0%	0,6%	100,0%	
Maíz	21,8%	11,8%	0,8%		34,4%	51,7%	0,0%	1,4%	0,0%			1,0%	2,4%	94,9%	4,6%	0,0%		0,6%	100,0%		
Otros Cereales Grano	3,0%	13,3%	1,4%	0,2%	17,7%		19,5%	7,1%		3,1%		0,3%	4,5%	52,6%	45,5%	0,1%		1,8%	100,0%		
Leguminosas Grano	15,9%	48,2%	5,5%	1,1%	70,7%	0,1%	3,2%	12,3%		0,8%		0,1%	0,5%	88,2%	10,3%	0,8%	0,4%	0,3%	100,0%		
Tubérculos	16,4%	29,4%			45,8%	22,1%			2,4%					76,4%	22,8%			0,9%	100,0%		
Remolacha Azucarera																					
Girasol	12,0%	68,5%	0,9%	0,1%	81,4%	0,0%	0,6%	0,6%		14,6%		0,0%		97,3%	2,4%	0,1%		0,2%	100,0%		
Algodonero																					
Otros C. Industriales	27,9%	25,3%	2,0%		55,2%	2,2%	1,3%	1,9%		6,7%		19,4%	0,2%	90,6%	9,4%			0,0%	100,0%		
Cultivos Forrajeros	4,3%	8,3%	3,5%	0,4%	16,5%	2,2%	1,0%	0,3%		1,1%		0,6%	50,3%	74,0%	24,4%	0,1%		1,4%	100,0%		
Hortalizas y Flores	22,4%	35,5%	0,8%		58,7%	3,5%		0,3%	0,2%	3,3%		2,3%	0,1%	90,9%	5,8%	2,9%		0,5%	100,0%		
Total Cultivos Herbáceos	8,9%	30,8%	4,3%	0,6%	44,6%	1,6%	2,1%	7,4%	0,0%	9,5%		1,1%	2,8%	1,9%	71,1%	27,5%	0,8%	0,0%	0,6%	100,0%	
Barbecho	15,2%	34,5%	6,3%	0,8%	56,9%	0,2%	4,2%	0,9%	0,0%	0,3%		0,1%	1,2%	64,2%	32,3%	1,8%	0,1%	1,7%	100,0%		
Cultivos Leñosos	0,0%	0,1%	0,0%		0,1%		0,0%	0,0%		0,0%			0,0%	0,2%	0,8%	98,9%		0,2%	100,0%		
Otras Asociaciones	18,6%	19,3%	1,8%		39,8%									39,8%	39,3%		20,9%	0,1%	100,0%		
Otras Superficies	0,0%	0,2%	0,1%	0,0%	0,3%	0,0%	0,0%	0,0%	0,0%	0,0%			0,0%	0,3%	0,3%	0,0%	0,0%	99,4%	100,0%		
<b>TOTAL</b>	<b>3,7%</b>	<b>11,1%</b>	<b>1,7%</b>	<b>0,2%</b>	<b>16,8%</b>	<b>0,4%</b>	<b>1,0%</b>	<b>1,9%</b>	<b>0,0%</b>	<b>2,3%</b>		<b>0,3%</b>	<b>0,8%</b>	<b>0,5%</b>	<b>23,9%</b>	<b>10,2%</b>	<b>12,4%</b>	<b>0,0%</b>	<b>53,5%</b>	<b>100,0%</b>	

## 3.9.13 C. Valenciana. Matrices de Cambio de Cultivos.

## Origen de las Superficies de Cultivos de 2015

Cultivo 2015	CULTIVO 2014 (%)																TOTAL				
	Cereales invierno					Maíz	Otros Cereales Grano	Leguminosas Grano	Tubérculos	Remolacha Azucarera	Girasol	Algodonero	Otros C. Industriales	Cultivos Forrajeros	Hortalizas y Flores	Total Cultivos Herbáceos		Barbecho	Cultivos Leñosos	Otras Aso- ciaciones	Otras Su- perficie
	Trigo	Cebada	Avena	Centeno	Total																
Trigo	31,4%	9,8%	1,2%		42,5%	2,7%			0,2%					3,2%	1,6%	50,2%	47,8%	0,2%	0,4%	1,4%	100,0%
Cebada	1,6%	65,6%	2,4%		69,6%	0,0%			0,4%				0,0%	0,2%	0,6%	71,0%	26,1%	1,3%		1,6%	100,0%
Avena	1,2%	24,3%	25,4%		50,9%	0,0%								1,4%	2,9%	55,1%	41,2%	2,7%	0,1%	0,9%	100,0%
Centeno		78,2%		21,8%	100,0%											100,0%					100,0%
Total Cereales Invierno	6,8%	51,4%	4,7%	0,2%	63,0%	0,5%			0,3%				0,0%	0,9%	1,0%	65,8%	31,4%	1,3%	0,1%	1,5%	100,0%
Maíz	5,4%	2,3%			7,7%	36,7%			4,7%							70,8%	24,7%	0,3%	2,6%	1,6%	100,0%
Otros Cereales Grano							98,9%									99,2%	0,1%	0,1%		0,6%	100,0%
Leguminosas Grano								96,8%								100,0%					100,0%
Tubérculos	0,0%				0,0%	11,5%			13,4%				0,6%	2,1%	56,2%	83,8%	7,9%	1,2%	2,2%	4,8%	100,0%
Remolacha Azucarera																0,0%	75,2%	24,8%			100,0%
Girasol						0,0%															
Algodonero																					
Otros C. Industriales		51,2%			51,2%								26,9%		18,5%	96,6%	0,9%	1,7%		0,9%	100,0%
Cultivos Forrajeros	4,7%	6,9%	3,5%		15,2%	1,4%	0,1%		0,7%					57,6%	1,8%	76,9%	13,3%	1,7%	5,1%	3,1%	100,0%
Hortalizas y Flores	2,4%	0,5%	0,0%		2,9%	3,6%			4,0%				0,0%	0,6%	71,8%	83,0%	7,4%	2,8%	2,5%	4,2%	100,0%
Total Cultivos Herbáceos	4,0%	23,7%	2,3%	0,1%	30,0%	1,9%	21,2%	0,3%	1,5%				0,2%	4,9%	18,1%	78,0%	17,4%	1,5%	1,1%	2,1%	100,0%
Barbecho	0,4%	11,1%	1,6%		13,1%	0,2%		0,0%	0,1%		0,4%		0,4%	1,1%	2,2%	17,4%	65,4%	9,5%	0,3%	7,3%	100,0%
Cultivos Leñosos	0,0%	0,2%			0,2%	0,0%	0,0%	0,0%	0,0%		0,0%			0,0%	0,1%	0,3%	0,8%	98,3%	0,0%	0,6%	100,0%
Otras Asociaciones	0,0%	0,5%			0,5%								0,1%	0,2%	4,8%	5,7%	4,8%	0,5%	87,2%	1,7%	100,0%
Otras Superficies	0,0%	0,0%	0,0%		0,0%	0,0%		0,0%					0,0%	0,0%	0,0%	0,0%	0,2%	0,3%	0,0%	99,5%	100,0%
<b>TOTAL</b>	<b>0,1%</b>	<b>1,1%</b>	<b>0,1%</b>	<b>0,0%</b>	<b>1,3%</b>	<b>0,1%</b>	<b>0,7%</b>	<b>0,0%</b>	<b>0,1%</b>	<b>0,0%</b>	<b>0,0%</b>	<b>0,0%</b>	<b>0,2%</b>	<b>0,7%</b>	<b>3,1%</b>	<b>2,4%</b>	<b>21,7%</b>	<b>0,2%</b>	<b>72,6%</b>	<b>100,0%</b>	

## Destino de las Superficies de Cultivos de 2014

Cultivo 2014	CULTIVO 2015 (%)																TOTAL				
	Cereales invierno					Maíz	Otros Cereales Grano	Leguminosas Grano	Tubérculos	Remolacha Azucarera	Girasol	Algodonero	Otros C. Industriales	Cultivos Forrajeros	Hortalizas y Flores	Total Cultivos Herbáceos		Barbecho	Cultivos Leñosos	Otras Aso- ciaciones	Otras Su- perficie
	Trigo	Cebada	Avena	Centeno	Total																
Trigo	55,6%	11,2%	1,3%		68,1%	1,6%			0,0%					7,8%	11,8%	89,4%	7,1%	3,0%	0,0%	0,5%	100,0%
Cebada	2,3%	62,0%	3,5%	0,8%	68,7%	0,1%								0,8%	0,3%	71,5%	24,2%	3,7%	0,1%	0,5%	100,0%
Avena	2,8%	22,0%	34,8%		59,6%										0,2%	67,2%	32,7%			0,1%	100,0%
Centeno				100,0%	100,0%											100,0%					100,0%
Total Cereales Invierno	8,1%	53,1%	5,9%	0,8%	67,9%	0,3%			0,0%				0,7%	2,7%	1,6%	73,1%	23,1%	3,3%	0,1%	0,5%	100,0%
Maíz	10,1%	0,3%	0,0%		10,4%	23,3%			12,7%		0,0%				37,8%	88,9%	6,8%	3,4%		0,9%	100,0%
Otros Cereales Grano							99,9%									100,0%		0,0%			100,0%
Leguminosas Grano								79,7%								79,7%	1,0%	19,3%			100,0%
Tubérculos	1,1%	8,6%			9,7%	4,0%			20,2%					3,5%	56,9%	94,4%	2,9%	1,0%		1,7%	100,0%
Remolacha Azucarera																					
Girasol																	99,0%	1,0%			100,0%
Algodonero																					
Otros C. Industriales		0,1%			0,1%				2,9%							38,7%	58,7%		1,4%	1,2%	100,0%
Cultivos Forrajeros	4,3%	1,2%	1,2%		6,8%	1,0%	0,1%		0,9%						2,4%	84,6%	13,5%	0,7%	0,2%	0,9%	100,0%
Hortalizas y Flores	0,6%	0,9%	0,6%		2,2%	1,1%	0,3%	0,0%	6,2%				0,5%	0,6%	74,6%	85,4%	7,6%	2,7%	1,2%	3,1%	100,0%
Total Cultivos Herbáceos	4,2%	23,7%	2,8%	0,4%	31,0%	1,0%	22,7%	0,3%	2,1%		0,0%		0,6%	6,0%	19,4%	83,0%	13,4%	2,3%	0,3%	1,0%	100,0%
Barbecho	5,1%	11,0%	2,7%		18,7%	0,4%		0,0%	0,2%		0,5%		0,0%	1,3%	2,2%	23,5%	63,7%	6,9%	0,4%	5,6%	100,0%
Cultivos Leñosos	0,0%	0,1%	0,0%		0,1%	0,0%	0,0%	0,0%	0,0%		0,0%		0,0%	0,0%	0,1%	0,2%	1,0%	97,7%	0,0%	1,1%	100,0%
Otras Asociaciones	0,5%	0,1%	0,1%		0,5%	0,6%			0,8%					6,1%	9,1%	17,2%	3,8%	0,5%	77,1%	1,5%	100,0%
Otras Superficies	0,0%	0,0%	0,0%		0,0%	0,0%		0,0%	0,0%				0,0%	0,0%	0,0%	0,1%	0,2%	0,2%	0,0%	99,5%	100,0%
<b>TOTAL</b>	<b>0,3%</b>	<b>1,0%</b>	<b>0,2%</b>	<b>0,0%</b>	<b>1,4%</b>	<b>0,0%</b>	<b>0,7%</b>	<b>0,0%</b>	<b>0,1%</b>	<b>0,0%</b>	<b>0,0%</b>	<b>0,0%</b>	<b>0,0%</b>	<b>0,2%</b>	<b>0,7%</b>	<b>3,3%</b>	<b>2,3%</b>	<b>21,6%</b>	<b>0,2%</b>	<b>72,6%</b>	<b>100,0%</b>

3.9.14 R. de Murcia. Matrices de Cambio de Cultivos.

Origen de las Superficies de Cultivos de 2015

Cultivo 2015	CULTIVO 2014 (%)															TOTAL					
	Cereales invierno				Total	Maíz	Otros Cereales Grano	Leguminosas Grano	Tubérculos	Remolacha Azucarera	Girasol	Algodonero	Otros C. Industriales	Cultivos Forrajeros	Hortalizas y Flores		Total Cultivos Herbáceos	Barbecho	Cultivos Leñosos	Otras Asociaciones	Otras Superficies
	Trigo	Cebada	Avena	Centeno																	
Trigo	17,1%				17,1%											28,2%	71,8%			0,0%	100,0%
Cebada	0,7%	28,7%	1,5%		30,8%											36,1%	62,1%	1,4%		0,4%	100,0%
Avena		29,1%	17,7%		46,8%											46,9%	51,3%	0,9%		1,0%	100,0%
Centeno																	100,0%				100,0%
Total Cereales Invierno	2,3%	25,7%	5,3%		33,2%											0,0%	4,6%			0,5%	100,0%
Maíz						6,2%										6,2%	92,3%			1,5%	100,0%
Otros Cereales Grano		94,3%			94,3%		5,7%									0,1%	100,0%				100,0%
Leguminosas Grano																					
Tubérculos			1,0%		1,0%				42,8%						0,2%	42,0%	86,0%	13,3%		0,7%	100,0%
Remolacha Azucarera																					
Girasol																					
Algodonero																					
Otros C. Industriales		1,5%			1,5%								41,0%		15,0%	57,4%	40,7%			1,9%	100,0%
Cultivos Forrajeros		0,9%			0,9%								0,2%	48,0%	24,7%	74,1%	4,3%			21,5%	100,0%
Hortalizas y Flores	1,8%	2,9%	0,2%		4,9%				2,9%				0,1%	0,2%	77,8%	85,8%	9,9%	0,4%	0,0%	3,9%	100,0%
Total Cultivos Herbáceos	2,0%	14,4%	2,7%		19,1%	0,0%	0,0%		1,8%				0,5%	0,5%	40,0%	61,8%	35,2%	0,7%	0,0%	2,3%	100,0%
Barbecho	0,8%	12,7%	7,2%		20,7%	0,0%			0,0%						2,1%	23,0%	70,6%	4,8%		1,6%	100,0%
Cultivos Leñosos		0,2%	0,1%		0,3%				0,0%				0,0%	0,0%	0,0%	0,4%	2,3%	96,7%		0,6%	100,0%
Otras Asociaciones									67,9%							67,9%			32,1%		100,0%
Otras Superficies		0,0%			0,0%				0,0%				0,0%	0,0%	0,3%	0,3%	0,2%	0,3%		99,2%	100,0%
<b>TOTAL</b>	<b>0,3%</b>	<b>2,8%</b>	<b>0,9%</b>		<b>4,0%</b>	<b>0,0%</b>	<b>0,0%</b>		<b>0,2%</b>				<b>0,1%</b>	<b>0,1%</b>	<b>4,8%</b>	<b>9,1%</b>	<b>10,5%</b>	<b>22,0%</b>	<b>0,0%</b>	<b>58,5%</b>	<b>100,0%</b>

Destino de las Superficies de Cultivos de 2014

Cultivo 2014	CULTIVO 2015 (%)															TOTAL					
	Cereales invierno				Total	Maíz	Otros Cereales Grano	Leguminosas Grano	Tubérculos	Remolacha Azucarera	Girasol	Algodonero	Otros C. Industriales	Cultivos Forrajeros	Hortalizas y Flores		Total Cultivos Herbáceos	Barbecho	Cultivos Leñosos	Otras Asociaciones	Otras Superficies
	Trigo	Cebada	Avena	Centeno																	
Trigo	35,1%	8,1%			43,3%											33,3%	76,6%	23,4%			100,0%
Cebada		36,9%	13,8%		50,7%		1,5%		0,0%							5,5%	57,9%	39,4%		0,8%	100,0%
Avena		5,8%	25,0%		30,8%											1,1%	31,9%	65,9%	2,2%		100,0%
Centeno																					
Total Cereales Invierno	2,5%	27,6%	15,5%		45,5%		1,0%		0,0%							6,5%	53,1%	44,4%	1,9%	0,5%	100,0%
Maíz						21,0%										21,0%	79,0%				100,0%
Otros Cereales Grano							100,0%									100,0%					100,0%
Leguminosas Grano																					
Tubérculos									22,1%						0,2%	75,7%	98,0%	0,6%	0,5%	0,4%	0,5%
Remolacha Azucarera																					
Girasol																					
Algodonero																					
Otros C. Industriales													92,3%		6,8%	99,5%			0,2%	0,3%	100,0%
Cultivos Forrajeros		2,0%	1,0%		3,0%				0,3%						13,0%	75,2%	21,1%	1,1%		2,7%	100,0%
Hortalizas y Flores	1,3%	3,9%	0,0%		5,2%				0,9%						85,6%	92,6%	3,7%	0,2%		3,5%	100,0%
Total Cultivos Herbáceos	1,8%	14,1%	6,8%		22,7%	0,0%	0,5%		1,0%				0,8%	0,7%	49,7%	75,3%	21,6%	0,9%	0,0%	2,1%	100,0%
Barbecho	4,0%	21,0%	6,4%	0,0%	31,4%	0,1%			0,1%				0,5%	0,0%	4,9%	37,1%	57,2%	4,8%		0,9%	100,0%
Cultivos Leñosos		0,2%	0,1%		0,3%										0,1%	0,4%	1,9%	97,0%		0,8%	100,0%
Otras Asociaciones															23,0%	23,0%			77,0%		100,0%
Otras Superficies	0,0%	0,0%	0,0%		0,0%	0,0%			0,0%				0,0%	0,0%	0,4%	0,4%	0,2%	0,2%		99,1%	100,0%
<b>TOTAL</b>	<b>0,6%</b>	<b>3,5%</b>	<b>1,3%</b>	<b>0,0%</b>	<b>5,4%</b>	<b>0,0%</b>	<b>0,0%</b>		<b>0,1%</b>				<b>0,1%</b>	<b>0,1%</b>	<b>5,3%</b>	<b>11,1%</b>	<b>8,5%</b>	<b>22,0%</b>	<b>0,0%</b>	<b>58,4%</b>	<b>100,0%</b>

3.9.15 Extremadura. Matrices de Cambio de Cultivos.

Origen de las Superficies de Cultivos de 2015

Cultivo 2015	CULTIVO 2014 (%)																	TOTAL			
	Cereales invierno					Maíz	Otros Cereales Grano	Leguminosas Grano	Tubérculos	Remolacha Azucarera	Girasol	Algodonero	Otros C. Industriales	Cultivos Forrajeros	Hortalizas y Flores	Total Cultivos Herbáceos	Barbecho		Cultivos Leñosos	Otras Asociaciones	Otras Superficies
	Trigo	Cebada	Avena	Centeno	Total																
Trigo	20,8%	6,0%	3,1%		29,9%	1,2%	3,0%	7,3%			9,7%	0,5%	1,2%	3,2%	56,0%	39,3%	0,0%		4,7%	100,0%	
Cebada	26,1%	18,3%	2,2%		46,6%	1,5%	9,2%	2,8%		11,0%	0,1%	1,4%	0,2%		72,9%	25,2%	0,8%		1,2%	100,0%	
Avena	9,6%	3,1%	28,6%		41,3%	0,1%	1,9%	5,4%		0,2%		0,2%	3,8%		52,8%	38,1%			9,1%	100,0%	
Centeno				100,0%	100,0%										100,0%					100,0%	
<b>Total Cereales Invierno</b>	<b>18,5%</b>	<b>8,0%</b>	<b>11,0%</b>	<b>0,0%</b>	<b>37,5%</b>	<b>0,9%</b>	<b>4,1%</b>	<b>5,6%</b>		<b>6,9%</b>		<b>0,3%</b>	<b>2,1%</b>	<b>1,5%</b>	<b>59,0%</b>	<b>35,6%</b>	<b>0,2%</b>		<b>5,3%</b>	<b>100,0%</b>	
Maíz	2,9%	0,5%	0,6%	0,1%	4,0%	69,9%	1,4%	0,4%	0,0%	0,8%		13,3%	5,2%	0,7%	95,8%	2,1%	0,8%	0,0%	1,4%	100,0%	
Otros Cereales Grano	0,5%	0,9%	3,8%		5,2%	1,1%	57,7%	5,9%		2,1%		0,8%	1,8%	0,1%	74,8%	24,6%	0,0%		0,6%	100,0%	
Leguminosas Grano	17,5%	14,9%	4,9%		37,3%	2,8%	18,1%	22,8%		0,2%		1,9%	3,0%	1,5%	87,7%	10,1%			2,2%	100,0%	
Tubérculos						38,3%			25,8%						99,1%		0,9%			100,0%	
Remolacha Azucarera																					
Girasol	33,9%	23,8%	3,1%		60,8%	12,0%	4,4%			8,8%		0,8%	7,1%	0,6%	94,6%	3,6%			1,8%	100,0%	
Algodonero																					
Otros C. Industriales	6,6%	0,0%	0,3%		6,9%	35,5%	2,0%	0,5%		0,3%		46,7%	0,9%	2,4%	95,3%	3,5%	0,5%		0,8%	100,0%	
Cultivos Forrajeros	1,5%	1,0%	7,0%	0,1%	9,7%	1,3%	1,6%		0,1%	0,1%		0,1%	71,3%	0,1%	84,3%	11,2%	0,1%		4,4%	100,0%	
Hortalizas y Flores	30,3%	3,7%	5,8%		39,8%	10,9%	1,3%					9,5%	0,2%	28,5%	90,2%	8,8%	0,1%	0,7%	0,2%	100,0%	
<b>Total Cultivos Herbáceos</b>	<b>11,4%</b>	<b>5,1%</b>	<b>6,6%</b>	<b>0,0%</b>	<b>23,2%</b>	<b>15,3%</b>	<b>9,0%</b>	<b>3,7%</b>	<b>0,1%</b>	<b>3,7%</b>		<b>6,0%</b>	<b>13,4%</b>	<b>1,6%</b>	<b>75,9%</b>	<b>20,5%</b>	<b>0,3%</b>	<b>0,0%</b>	<b>3,4%</b>	<b>100,0%</b>	
Barbecho	12,8%	5,6%	8,5%	0,0%	27,0%	1,6%	6,0%	1,1%	0,0%	0,1%		0,9%	2,9%	0,1%	39,7%	53,8%	2,1%		4,3%	100,0%	
Cultivos Leñosos	0,2%	0,1%	0,1%		0,4%	0,1%	0,1%	0,0%				0,0%	0,0%	0,0%	0,6%	0,7%	98,5%		0,2%	100,0%	
Otras Asociaciones	6,2%				6,2%	6,5%	0,9%						3,5%	0,9%	18,1%	60,8%	4,6%	14,5%		100,0%	
Otras Superficies	0,2%	0,0%	0,2%		0,5%	0,0%	0,0%	0,0%	0,0%			0,0%	0,2%	0,0%	0,7%	0,4%	0,1%		98,8%	100,0%	
<b>TOTAL</b>	<b>2,1%</b>	<b>0,9%</b>	<b>1,3%</b>	<b>0,0%</b>	<b>4,3%</b>	<b>1,7%</b>	<b>1,3%</b>	<b>0,5%</b>	<b>0,0%</b>	<b>0,4%</b>		<b>0,7%</b>	<b>1,7%</b>	<b>0,2%</b>	<b>10,7%</b>	<b>5,6%</b>	<b>9,5%</b>	<b>0,0%</b>	<b>74,2%</b>	<b>100,0%</b>	

Destino de las Superficies de Cultivos de 2014

Cultivo 2014	CULTIVO 2015 (%)																	TOTAL			
	Cereales invierno					Maíz	Otros Cereales Grano	Leguminosas Grano	Tubérculos	Remolacha Azucarera	Girasol	Algodonero	Otros C. Industriales	Cultivos Forrajeros	Hortalizas y Flores	Total Cultivos Herbáceos	Barbecho		Cultivos Leñosos	Otras Asociaciones	Otras Superficies
	Trigo	Cebada	Avena	Centeno	Total																
Trigo	19,4%	13,0%	6,5%		38,8%	2,3%	0,2%	2,3%			6,7%	2,4%	1,2%	2,7%	56,6%	35,2%	0,9%	0,0%	7,4%	100,0%	
Cebada	13,0%	21,1%	4,8%		39,0%	0,9%	1,1%	4,5%		11,0%	0,0%	0,0%	1,9%	0,8%	59,1%	36,1%	0,7%		4,1%	100,0%	
Avena	4,5%	1,7%	30,0%		36,2%	0,7%	3,1%	1,0%		1,0%		0,2%	8,4%	0,8%	51,4%	36,7%	0,8%		11,1%	100,0%	
Centeno				22,4%	22,4%	13,3%								27,0%	62,7%	37,3%				100,0%	
<b>Total Cereales Invierno</b>	<b>13,4%</b>	<b>11,2%</b>	<b>13,4%</b>	<b>0,0%</b>	<b>38,0%</b>	<b>1,5%</b>	<b>1,3%</b>	<b>2,4%</b>		<b>5,8%</b>		<b>1,2%</b>	<b>3,6%</b>	<b>1,7%</b>	<b>55,5%</b>	<b>35,8%</b>	<b>0,8%</b>	<b>0,0%</b>	<b>7,8%</b>	<b>100,0%</b>	
Maíz	1,4%	0,9%	0,1%		2,4%	67,9%	0,7%	0,4%	0,4%	2,9%		16,1%	1,3%	1,2%	93,3%	5,5%	0,4%	0,0%	0,8%	100,0%	
Otros Cereales Grano	4,4%	7,3%	2,0%		13,7%	1,7%	47,1%	3,8%		1,4%		1,2%	2,0%	0,2%	71,1%	26,5%	0,4%	0,0%	2,0%	100,0%	
Leguminosas Grano	31,5%	6,5%	16,7%		54,8%	1,5%	14,0%	13,8%							84,0%	13,7%	1,0%		1,3%	100,0%	
Tubérculos						3,0%			43,8%						98,6%	1,1%			0,3%	100,0%	
Remolacha Azucarera																					
Girasol	48,6%	29,6%	0,7%		78,9%	3,6%	5,9%	0,2%		9,4%		0,7%	0,6%		99,1%	0,9%				100,0%	
Algodonero																					
Otros C. Industriales	1,3%	0,1%	0,4%		1,8%	32,1%	1,2%	0,8%	0,1%	0,5%		52,6%	0,2%	2,6%	91,8%	7,9%	0,0%		0,2%	100,0%	
Cultivos Forrajeros	1,4%	0,9%	3,1%		5,4%	5,1%	1,1%	0,5%		1,7%		0,4%	67,9%	0,0%	82,2%	9,8%	0,2%	0,0%	7,7%	100,0%	
Hortalizas y Flores	36,2%	1,1%			37,3%	6,4%	0,8%	2,3%	3,6%	1,5%		10,6%	0,5%	31,0%	94,1%	3,9%	1,5%	0,1%	0,4%	100,0%	
<b>Total Cultivos Herbáceos</b>	<b>10,1%</b>	<b>7,0%</b>	<b>6,9%</b>	<b>0,0%</b>	<b>24,1%</b>	<b>14,7%</b>	<b>7,5%</b>	<b>2,2%</b>	<b>0,2%</b>	<b>3,6%</b>		<b>6,8%</b>	<b>12,7%</b>	<b>1,6%</b>	<b>73,3%</b>	<b>21,3%</b>	<b>0,5%</b>	<b>0,0%</b>	<b>4,8%</b>	<b>100,0%</b>	
Barbecho	13,6%	4,6%	9,5%		27,7%	0,6%	4,7%	0,5%		0,3%		0,5%	3,2%	0,3%	37,7%	55,0%	1,2%	0,1%	5,9%	100,0%	
Cultivos Leñosos	0,0%	0,1%			0,1%	0,1%	0,0%		0,0%			0,0%	0,0%	0,0%	0,3%	1,3%	98,0%	0,0%	0,4%	100,0%	
Otras Asociaciones						16,3%								39,8%	56,1%			43,9%		100,0%	
Otras Superficies	0,1%	0,0%	0,2%		0,3%	0,0%	0,0%	0,0%	0,0%	0,0%		0,0%	0,1%	0,0%	0,5%	0,3%	0,0%		99,2%	100,0%	
<b>TOTAL</b>	<b>1,9%</b>	<b>1,0%</b>	<b>1,4%</b>	<b>0,0%</b>	<b>4,4%</b>	<b>1,6%</b>	<b>1,1%</b>	<b>0,3%</b>	<b>0,0%</b>	<b>0,4%</b>		<b>0,8%</b>	<b>1,6%</b>	<b>0,2%</b>	<b>10,3%</b>	<b>5,7%</b>	<b>9,5%</b>	<b>0,0%</b>	<b>74,5%</b>	<b>100,0%</b>	

## 3.9.16 Andalucía. Matrices de Cambio de Cultivos.

## Origen de las Superficies de Cultivos de 2015

Cultivo 2015	CULTIVO 2014 (%)																			TOTAL	
	Cereales invierno					Maíz	Otros Cereales Grano	Leguminosas Grano	Tubérculos	Remolacha Azucarera	Girasol	Algodonero	Otros C. Industriales	Cultivos Forrajeros	Hortalizas y Flores	Total Cultivos Herbáceos	Barbecho	Cultivos Leñosos	Otras Asociaciones		Otras Superficies
	Trigo	Cebada	Avena	Centeno	Total																
Trigo	24,2%	1,1%	0,9%	0,0%	26,2%	0,8%	1,4%	5,8%	0,2%	0,1%	45,6%	5,5%	1,8%	1,2%	1,0%	89,6%	7,9%	0,1%	0,0%	2,4%	100,0%
Cebada	13,0%	32,0%	2,5%		47,5%	0,5%	1,9%	1,9%	0,0%		4,5%	0,2%	0,9%	2,0%	0,0%	59,5%	37,9%	0,1%	0,0%	2,5%	100,0%
Avena	8,8%	10,8%	28,0%	0,1%	47,7%	0,8%	2,5%	1,7%			4,4%		0,9%	2,7%	0,1%	60,8%	30,1%	0,1%	0,0%	9,0%	100,0%
Centeno		22,2%		21,0%	43,2%		2,2%	18,4%								66,9%	28,9%			4,2%	100,0%
Total Cereales Invierno	20,3%	8,3%	4,0%	0,1%	32,7%	0,8%	1,6%	4,6%	0,2%	0,0%	33,1%	3,9%	1,6%	1,5%	0,7%	80,6%	16,2%	0,1%	0,0%	3,1%	100,0%
Maíz	3,3%	1,4%	0,8%		5,5%	32,6%	0,6%	0,3%	1,1%	1,6%	3,2%	41,3%	3,0%	2,5%	5,3%	97,2%	1,9%	0,5%		0,4%	100,0%
Otros Cereales Grano	4,7%	3,1%	2,5%		10,2%	0,5%	65,8%	1,8%	0,0%	0,0%	2,7%	2,4%	0,4%	0,4%	0,1%	84,4%	9,5%	0,0%		6,1%	100,0%
Leguminosas Grano	42,8%	11,7%	1,3%	0,2%	55,9%	0,3%	7,5%	9,6%	0,1%		11,4%	1,6%	0,0%	4,1%	0,1%	90,6%	2,2%	0,2%		7,0%	100,0%
Tubérculos	8,2%	0,0%	0,0%		8,2%	11,9%		0,0%	48,4%		1,4%	3,4%	0,6%	0,0%	14,9%	88,8%	10,9%	0,0%	0,0%	0,3%	100,0%
Remolacha Azucarera	7,8%	0,0%			7,8%	3,2%	0,4%			9,3%	5,4%	61,9%	10,9%			99,0%	1,0%			0,1%	100,0%
Girasol	65,8%	2,4%	0,2%		68,4%	1,1%	3,7%	0,4%	0,1%	0,0%	22,8%	2,3%	0,1%	0,1%	0,3%	99,2%	0,4%	0,1%		0,2%	100,0%
Algodonero	28,8%	1,3%			30,1%	14,3%	2,8%		1,5%	4,3%	8,8%	32,6%	1,6%	1,0%	1,9%	98,9%	0,8%	0,1%		0,2%	100,0%
Otros C. Industriales	25,4%	17,5%	4,2%		47,1%	7,3%	2,8%		2,2%	11,3%	1,7%	7,7%	11,3%	3,0%	1,9%	96,3%	0,6%	0,4%		2,7%	100,0%
Cultivos Forrajeros	11,0%	7,2%	5,9%		24,1%	1,6%	1,9%	0,3%	0,1%	1,3%	1,4%	1,5%	0,5%	50,2%	0,5%	83,4%	7,0%	0,2%	0,0%	9,3%	100,0%
Hortalizas y Flores	9,2%	0,8%	0,7%		10,7%	1,9%	0,0%	3,2%	1,3%	0,0%	0,4%	3,1%	1,1%	1,7%	57,3%	80,8%	5,9%	2,1%	0,7%	10,6%	100,0%
Total Cultivos Herbáceos	29,4%	6,0%	2,6%	0,0%	38,0%	2,5%	6,6%	3,0%	0,5%	0,6%	22,2%	5,8%	1,3%	3,7%	3,1%	87,3%	9,3%	0,2%	0,0%	3,2%	100,0%
Barbecho	14,4%	17,7%	7,4%	0,0%	39,5%	0,4%	3,5%	0,6%	0,1%	0,0%	2,1%	0,9%	0,1%	1,4%	0,7%	49,3%	41,5%	2,3%	0,0%	6,9%	100,0%
Cultivos Leñosos	0,2%	0,2%	0,0%		0,4%	0,0%	0,0%	0,0%		0,1%	0,0%	0,0%	0,0%	0,0%	0,0%	0,6%	0,7%	97,8%	0,0%	1,0%	100,0%
Otras Asociaciones	13,2%	0,4%	1,6%		15,2%	1,0%			1,0%		1,3%					20,2%	2,7%		75,4%	1,7%	100,0%
Otras Superficies	0,1%	0,0%	0,1%		0,2%	0,0%	0,1%	0,0%	0,0%	0,0%	0,0%	0,0%	0,0%	0,0%	0,1%	0,5%	0,5%	0,2%	0,0%	98,8%	100,0%
TOTAL	5,0%	1,5%	0,7%	0,0%	7,2%	0,4%	1,2%	0,5%	0,1%	0,1%	3,5%	0,9%	0,2%	0,6%	0,5%	15,1%	3,1%	21,5%	0,0%	60,2%	100,0%

## Destino de las Superficies de Cultivos de 2014

Cultivo 2014	CULTIVO 2015 (%)																			TOTAL	
	Cereales invierno					Maíz	Otros Cereales Grano	Leguminosas Grano	Tubérculos	Remolacha Azucarera	Girasol	Algodonero	Otros C. Industriales	Cultivos Forrajeros	Hortalizas y Flores	Total Cultivos Herbáceos	Barbecho	Cultivos Leñosos	Otras Asociaciones		Otras Superficies
	Trigo	Cebada	Avena	Centeno	Total																
Trigo	24,4%	3,7%	1,3%		29,4%	0,2%	0,9%	5,3%	0,1%	0,1%	44,6%	4,3%	1,3%	1,7%	1,1%	89,2%	8,6%	0,8%	0,1%	1,3%	100,0%
Cebada	3,8%	31,2%	5,4%	0,3%	40,6%	0,3%	2,1%	4,9%	0,0%	0,0%	5,4%	0,7%	3,0%	3,8%	0,3%	61,3%	35,6%	2,2%	0,0%	0,9%	100,0%
Avena	6,6%	5,3%	30,9%		42,8%	0,4%	3,8%	1,2%	0,0%		1,0%		1,6%	6,8%	0,6%	58,2%	32,7%	0,9%	0,1%	8,1%	100,0%
Centeno	5,4%		8,2%	63,3%	76,9%			15,3%								92,2%	7,8%				100,0%
Total Cereales Invierno	18,5%	9,6%	4,9%	0,1%	33,0%	0,3%	1,5%	4,9%	0,1%	0,1%	32,4%	3,2%	1,7%	2,6%	0,9%	80,5%	16,4%	1,1%	0,1%	1,8%	100,0%
Maíz	10,5%	1,6%	1,6%		13,7%	29,2%	1,4%	0,5%	2,4%	0,6%	9,5%	27,1%	4,6%	3,1%	3,0%	95,0%	3,0%	1,7%	0,1%	0,3%	100,0%
Otros Cereales Grano	6,1%	2,3%	1,6%	0,0%	10,0%	0,2%	57,3%	4,0%		0,0%	10,8%	1,8%	0,6%	1,2%	0,0%	86,1%	8,9%	0,4%		4,6%	100,0%
Leguminosas Grano	61,6%	5,8%	2,6%	0,7%	70,8%	0,2%	3,8%	12,6%	0,0%		2,5%			0,5%	4,2%	94,6%	3,7%	0,0%		1,7%	100,0%
Tubérculos	12,9%	0,0%			12,9%	4,4%	0,5%	0,5%	45,1%		2,2%	12,7%	6,3%	1,2%	9,0%	94,9%	3,1%	0,9%	0,4%	0,7%	100,0%
Remolacha Azucarera	3,2%				3,2%	6,6%	0,4%			7,7%	0,5%	37,0%	32,4%	11,0%	0,0%	98,8%	1,2%			0,0%	100,0%
Girasol	66,4%	1,9%	0,9%		69,2%	0,3%	0,8%	2,1%	0,0%	0,1%	22,2%	1,9%	0,1%	0,3%	0,1%	97,2%	1,8%	0,8%		0,2%	100,0%
Algodonero	30,4%	0,4%			30,8%	16,2%	2,6%	1,1%	0,3%	4,9%	8,6%	26,9%	2,1%	1,3%	2,1%	96,9%	2,8%	0,1%	0,1%	0,2%	100,0%
Otros C. Industriales	47,5%	7,0%	3,4%		58,0%	5,5%	1,8%	0,1%	0,3%	4,1%	2,0%	6,4%	14,6%	2,0%	3,5%	98,1%	0,9%	0,3%		0,7%	100,0%
Cultivos Forrajeros	9,3%	4,6%	3,2%	0,1%	17,2%	1,4%	0,7%	4,0%	0,0%	0,5%	1,2%	1,2%	1,2%	60,9%	1,7%	88,8%	6,7%	0,0%		4,5%	100,0%
Hortalizas y Flores	9,0%	0,1%	0,1%		9,1%	3,5%	0,2%	0,1%	2,2%		1,9%	2,6%	0,9%	0,7%	64,7%	86,0%	4,1%	1,7%	0,1%	8,1%	100,0%
Total Cultivos Herbáceos	29,9%	5,7%	3,0%	0,1%	38,6%	2,3%	5,7%	3,7%	0,5%	0,5%	22,2%	4,9%	1,6%	4,3%	3,3%	87,5%	9,7%	0,9%	0,0%	1,8%	100,0%
Barbecho	13,0%	17,7%	7,2%	0,2%	38,0%	0,2%	3,1%	0,4%	0,3%	0,0%	0,4%	0,2%	0,0%	1,8%	1,2%	45,7%	40,0%	4,8%	0,0%	9,4%	100,0%
Cultivos Leñosos	0,0%	0,0%	0,0%		0,0%	0,0%	0,0%	0,0%	0,0%	0,0%	0,0%	0,0%	0,0%	0,0%	0,1%	0,1%	0,3%	98,9%		0,6%	100,0%
Otras Asociaciones	0,3%	0,0%	0,2%		0,5%	0,0%	0,0%	0,0%	0,0%		0,4%		0,4%	12,9%		13,9%	0,5%	0,4%	83,2%	2,1%	100,0%
Otras Superficies	0,2%	0,1%	0,1%	0,0%	0,4%	0,0%	0,1%	0,1%	0,0%	0,0%	0,0%	0,0%	0,0%	0,1%	0,1%	0,8%	0,3%	0,3%	0,0%	98,5%	100,0%
TOTAL	5,0%	1,4%	0,7%	0,0%	7,2%	0,4%	1,0%	0,6%	0,1%	0,1%	3,4%	0,8%	0,3%	0,8%	0,6%	15,2%	3,0%	21,8%	0,0%	60,0%	100,0%



3.9.17 Canarias. Matrices de Cambio de Cultivos.

Origen de las Superficies de Cultivos de 2015

Cultivo 2015	CULTIVO 2014 (%)														TOTAL						
	Cereales invierno				Maíz	Otros Cereales Grano	Leguminosas Grano	Tubérculos	Remolacha Azucarera	Girasol	Algodonero	Otros C. Industriales	Cultivos Forrajeros	Hortalizas y Flores		Total Cultivos Herbáceos	Barbecho	Cultivos Leñosos	Otras Aso- ciaciones	Otras Su- perficie	
	Trigo	Cebada	Avena	Centeno																	Total
Trigo	25,4%							29,4%					22,9%		77,7%	6,8%			15,5%	100,0%	
Cebada								29,0%							29,0%	71,0%				100,0%	
Avena		12,9%	8,6%					39,0%							60,5%	29,6%			10,0%	100,0%	
Centeno								29,7%							29,7%	39,5%			30,8%	100,0%	
Total Cereales Invierno	8,1%	7,9%	5,3%		21,3%			35,3%					7,4%		64,0%	23,3%			12,7%	100,0%	
Maíz						7,3%		13,4%							20,7%	1,3%	53,3%		24,7%	100,0%	
Otros Cereales Grano																					
Leguminosas Grano	11,6%				11,6%			1,1%	1,7%						33,5%	42,2%			24,4%	100,0%	
Tubérculos								0,3%	64,8%					0,3%	66,6%	14,7%	4,5%	0,8%	13,4%	100,0%	
Remolacha Azucarera																					
Girasol																					
Algodonero																					
Otros C. Industriales												80,7%			100,0%					100,0%	
Cultivos Forrajeros		3,4%			3,4%			1,2%							98,0%		0,8%		1,2%	100,0%	
Hortalizas y Flores		2,9%			2,9%			2,3%							70,6%	5,0%	1,5%	2,8%	20,0%	100,0%	
Total Cultivos Herbáceos	0,7%	1,8%	0,3%		2,8%	0,1%		0,2%	33,9%				0,1%	5,6%	68,7%	11,1%	3,2%	1,4%	15,5%	100,0%	
Barbecho	0,1%		1,8%		2,0%			0,0%	6,8%						10,9%	76,6%	3,5%	2,0%	7,0%	100,0%	
Cultivos Leñosos									0,5%						0,7%	0,4%	94,7%	0,2%	4,1%	100,0%	
Otras Asociaciones		0,0%			0,0%			0,0%	0,3%						2,0%	4,1%	0,1%	81,5%	12,3%	100,0%	
Otras Superficies	0,0%	0,0%			0,0%	0,0%		0,0%	0,0%						0,1%	0,2%	0,1%	0,0%	99,6%	100,0%	
<b>TOTAL</b>	<b>0,0%</b>	<b>0,0%</b>	<b>0,0%</b>		<b>0,0%</b>	<b>0,0%</b>		<b>0,4%</b>					<b>0,0%</b>	<b>0,1%</b>	<b>0,3%</b>	<b>0,8%</b>	<b>1,1%</b>	<b>3,0%</b>	<b>0,7%</b>	<b>94,4%</b>	<b>100,0%</b>

Destino de las Superficies de Cultivos de 2014

Cultivo 2014	CULTIVO 2015 (%)														TOTAL						
	Cereales invierno				Maíz	Otros Cereales Grano	Leguminosas Grano	Tubérculos	Remolacha Azucarera	Girasol	Algodonero	Otros C. Industriales	Cultivos Forrajeros	Hortalizas y Flores		Total Cultivos Herbáceos	Barbecho	Cultivos Leñosos	Otras Aso- ciaciones	Otras Su- perficie	
	Trigo	Cebada	Avena	Centeno																	Total
Trigo	46,5%							20,6%							67,2%	15,7%			17,2%	100,0%	
Cebada			25,2%												91,2%			0,9%	7,9%	100,0%	
Avena			13,5%												13,5%	86,5%				100,0%	
Centeno																					
Total Cereales Invierno	9,3%		15,0%		24,3%			4,1%						3,3%	52,0%	41,4%		0,3%	6,3%	100,0%	
Maíz						39,2%									39,2%				60,8%	100,0%	
Otros Cereales Grano																					
Leguminosas Grano								6,7%	45,0%						51,7%	16,3%		0,3%	31,7%	100,0%	
Tubérculos	1,2%	0,1%	3,1%	0,2%	4,6%	0,2%		0,1%	65,3%					0,1%	72,2%	16,5%	3,8%	0,6%	6,9%	100,0%	
Remolacha Azucarera																					
Girasol																					
Algodonero																					
Otros C. Industriales																					
Cultivos Forrajeros		7,4%			7,4%				2,6%						90,3%	5,6%		2,7%	1,4%	100,0%	
Hortalizas y Flores								1,1%	1,6%						78,3%	5,8%	1,5%	4,5%	10,0%	100,0%	
Total Cultivos Herbáceos	1,7%	0,0%	2,5%	0,1%	4,3%	0,2%		0,7%	34,1%					0,2%	74,3%	13,3%	2,5%	2,1%	7,8%	100,0%	
Barbecho	0,1%	0,0%	0,9%	0,1%	1,1%	0,0%		0,6%	5,4%						8,7%	67,5%	1,0%	3,2%	19,6%	100,0%	
Cultivos Leñosos						0,1%			0,6%						0,9%	1,2%	94,8%	0,0%	3,1%	100,0%	
Otras Asociaciones									0,4%						1,7%	2,6%	0,8%	94,2%	0,7%	100,0%	
Otras Superficies	0,0%		0,0%	0,0%	0,0%	0,0%		0,0%	0,1%						0,1%	0,1%	0,1%	0,1%	99,5%	100,0%	
<b>TOTAL</b>	<b>0,0%</b>	<b>0,0%</b>	<b>0,0%</b>	<b>0,0%</b>	<b>0,1%</b>	<b>0,0%</b>		<b>0,0%</b>	<b>0,4%</b>				<b>0,0%</b>	<b>0,0%</b>	<b>0,3%</b>	<b>0,9%</b>	<b>1,0%</b>	<b>3,0%</b>	<b>0,8%</b>	<b>94,3%</b>	<b>100,0%</b>

3.9.18 España. Matrices de Cambio de Cultivos.

Origen de las Superficies de Cultivos de 2015

Cultivo 2015	CULTIVO 2014 (%)																				TOTAL
	Cereales invierno					Maíz	Otros Cereales Grano	Leguminosas Grano	Tubérculos	Remolacha Azucarera	Girasol	Algodonero	Otros C. Industriales	Cultivos Forrajeros	Hortalizas y Flores	Total Cultivos Herbáceos	Barbecho	Cultivos Leñosos	Otras Asociaciones	Otras Superficies	
	Trigo	Cebada	Avena	Centeno	Total																
Trigo	28,0%	14,9%	1,0%	0,3%	44,2%	1,8%	0,8%	5,1%	0,5%	0,3%	16,3%	1,1%	1,6%	2,8%	1,2%	75,7%	22,8%	0,1%	0,1%	1,4%	100,0%
Cebada	15,5%	40,7%	1,1%	0,4%	57,7%	1,1%	0,8%	4,6%	0,2%	0,3%	7,9%	0,0%	0,5%	2,0%	0,8%	76,0%	22,9%	0,2%	0,0%	0,9%	100,0%
Avena	9,3%	13,2%	27,7%	1,3%	51,5%	0,3%	1,1%	3,8%	0,1%	0,0%	1,8%		0,4%	3,3%	0,2%	62,5%	33,1%	0,2%	0,0%	4,3%	100,0%
Centeno	11,0%	14,2%	1,5%	31,9%	58,6%	0,1%	0,5%	3,5%	0,2%		3,1%		0,1%	1,8%		67,8%	30,8%	0,0%		1,4%	100,0%
Total Cereales Invierno	20,0%	27,7%	3,0%	1,2%	51,9%	1,3%	0,8%	4,7%	0,3%	0,3%	10,7%	0,4%	1,0%	2,4%	0,9%	74,7%	23,8%	0,1%	0,0%	1,3%	100,0%
Maíz	9,2%	5,4%	0,3%	0,1%	15,0%	64,7%	0,5%	0,5%	0,8%	1,5%	0,7%	3,1%	2,7%	5,1%	2,0%	96,5%	2,1%	0,3%	0,1%	1,0%	100,0%
Otros Cereales Grano	5,4%	8,8%	2,7%	0,8%	17,5%	0,4%	47,9%	3,7%	0,0%	0,0%	1,6%	0,7%	0,4%	1,6%	0,1%	74,0%	23,6%	0,0%		2,4%	100,0%
Leguminosas Grano	24,8%	44,5%	2,1%	1,0%	72,4%	1,3%	3,4%	12,9%	0,1%	0,2%	2,4%	0,2%	0,3%	1,4%	0,2%	94,7%	3,4%	0,1%	0,0%	1,7%	100,0%
Tubérculos	22,4%	16,5%	0,2%	2,3%	41,3%	8,4%	0,0%	0,1%	25,7%	0,9%	0,5%	0,5%	0,5%	1,8%	9,8%	89,5%	6,4%	0,4%	0,2%	3,6%	100,0%
Remolacha Azucarera	27,2%	14,2%	0,7%	0,7%	42,8%	17,8%	0,1%	3,0%	2,8%	9,6%	3,6%	10,4%	2,4%	4,7%	0,3%	97,6%	1,3%	0,0%		1,0%	100,0%
Girasol	42,2%	30,6%	0,5%	0,5%	73,8%	1,3%	2,0%	0,4%	0,1%	0,3%	17,6%	0,9%	0,3%	1,1%	0,5%	98,2%	1,4%	0,1%		0,4%	100,0%
Algodonero	28,8%	1,3%			30,1%	14,3%	2,8%		1,5%	4,3%	8,8%	32,6%	1,6%	1,0%	1,9%	98,9%	0,8%	0,1%		0,2%	100,0%
Otros C. Industriales	22,7%	24,9%	1,7%	0,2%	49,6%	9,6%	1,5%	0,8%	0,5%	1,8%	0,5%	1,2%	21,5%	1,8%	2,2%	90,9%	7,7%	0,2%		1,2%	100,0%
Cultivos Forrajeros	7,7%	9,1%	2,3%	0,4%	19,6%	1,6%	0,7%	0,4%	0,1%	0,2%	0,4%	0,1%	0,2%	67,0%	0,1%	90,5%	6,0%	0,2%	0,1%	3,3%	100,0%
Hortalizas y Flores	8,7%	11,0%	1,1%	0,1%	20,9%	3,6%	0,1%	1,2%	1,9%	0,1%	0,1%	0,7%	1,3%	1,4%	54,9%	86,2%	7,5%	1,3%	0,5%	4,6%	100,0%
Total Cultivos Herbáceos	19,6%	24,2%	2,4%	1,0%	47,2%	4,6%	2,6%	3,8%	0,5%	0,4%	8,5%	0,9%	1,2%	9,2%	2,2%	81,1%	17,1%	0,2%	0,1%	1,6%	100,0%
Barbecho	17,4%	25,1%	5,0%	2,0%	49,6%	0,7%	2,2%	1,1%	0,1%	0,1%	0,6%	0,1%	0,3%	2,4%	0,4%	57,5%	38,2%	1,3%	0,1%	3,0%	100,0%
Cultivos Leñosos	0,2%	0,3%	0,0%	0,0%	0,6%	0,0%	0,0%	0,0%	0,0%	0,1%	0,0%	0,0%	0,0%	0,0%	0,1%	0,8%	1,0%	97,5%	0,0%	0,8%	100,0%
Otras Asociaciones	1,7%	0,9%	0,5%		3,1%	0,4%	0,0%	1,6%	0,4%	0,0%	0,1%	0,0%	0,0%	1,2%	1,7%	8,6%	5,3%	0,9%	73,9%	11,4%	100,0%
Otras Superficies	0,1%	0,0%	0,0%	0,0%	0,2%	0,0%	0,0%	0,0%	0,0%	0,0%	0,0%	0,0%	0,0%	0,1%	0,0%	0,4%	0,3%	0,1%	0,0%	99,2%	100,0%
<b>TOTAL</b>	<b>4,5%</b>	<b>5,7%</b>	<b>0,7%</b>	<b>0,3%</b>	<b>11,3%</b>	<b>0,9%</b>	<b>0,6%</b>	<b>0,7%</b>	<b>0,1%</b>	<b>0,1%</b>	<b>1,6%</b>	<b>0,2%</b>	<b>0,2%</b>	<b>1,8%</b>	<b>0,4%</b>	<b>17,9%</b>	<b>5,4%</b>	<b>9,7%</b>	<b>0,1%</b>	<b>66,9%</b>	<b>100,0%</b>

Destino de las Superficies de Cultivos de 2014

Cultivo 2014	CULTIVO 2015 (%)																				TOTAL
	Cereales invierno					Maíz	Otros Cereales Grano	Leguminosas Grano	Tubérculos	Remolacha Azucarera	Girasol	Algodonero	Otros C. Industriales	Cultivos Forrajeros	Hortalizas y Flores	Total Cultivos Herbáceos	Barbecho	Cultivos Leñosos	Otras Asociaciones	Otras Superficies	
	Trigo	Cebada	Avena	Centeno	Total																
Trigo	27,9%	19,3%	1,6%	0,7%	49,6%	1,7%	0,7%	4,2%	0,5%	0,5%	14,1%	0,8%	1,4%	3,2%	0,9%	77,5%	20,9%	0,4%	0,0%	1,2%	100,0%
Cebada	11,7%	39,8%	1,8%	0,7%	54,0%	0,8%	0,9%	5,9%	0,3%	0,2%	8,0%	0,0%	1,2%	3,0%	0,9%	75,2%	23,7%	0,6%	0,0%	0,5%	100,0%
Avena	6,1%	8,5%	29,9%	0,6%	45,0%	0,3%	2,2%	2,2%	0,0%	0,1%	1,1%		0,6%	6,0%	0,6%	58,2%	36,8%	0,5%	0,0%	4,4%	100,0%
Centeno	4,6%	7,1%	3,7%	33,1%	48,6%	0,2%	1,6%	2,6%	0,7%	0,2%	2,4%		0,2%	2,9%	0,2%	59,6%	38,1%	0,2%		2,1%	100,0%
Total Cereales Invierno	17,6%	28,7%	3,6%	1,6%	51,5%	1,1%	1,0%	4,9%	0,3%	0,3%	9,9%	0,3%	1,2%	3,3%	0,8%	74,6%	23,8%	0,5%	0,0%	1,1%	100,0%
Maíz	9,6%	7,4%	0,3%	0,0%	17,2%	60,7%	0,3%	1,1%	0,9%	1,5%	2,2%	2,2%	3,1%	3,5%	1,9%	94,5%	4,3%	0,2%	0,0%	0,9%	100,0%
Otros Cereales Grano	5,7%	7,3%	1,4%	0,2%	14,7%	0,6%	49,1%	4,3%	0,0%	0,0%	5,0%	0,6%	0,7%	2,2%	0,1%	77,3%	20,1%	0,2%	0,0%	2,4%	100,0%
Leguminosas Grano	30,9%	34,9%	4,0%	1,4%	71,2%	0,5%	3,1%	13,2%	0,0%	0,3%	0,8%		0,3%	1,1%	0,7%	91,2%	7,6%	0,4%	0,2%	0,6%	100,0%
Tubérculos	26,5%	11,5%	0,4%	0,7%	39,2%	7,0%	0,2%	1,1%	25,8%	2,2%	0,9%	2,1%	1,4%	2,9%	9,2%	92,0%	5,2%	0,5%	0,3%	2,0%	100,0%
Remolacha Azucarera	18,6%	22,4%	0,1%		41,1%	16,8%	0,1%	1,7%	1,1%	9,6%	5,3%	7,6%	6,7%	4,7%	0,4%	95,2%	4,4%			0,4%	100,0%
Girasol	46,8%	28,3%	0,9%	0,6%	76,6%	0,4%	0,6%	1,2%	0,0%	0,2%	17,0%	0,7%	0,1%	0,5%	0,0%	97,3%	2,2%	0,3%	0,0%	0,2%	100,0%
Algodonero	30,4%	0,4%			30,8%	16,2%	2,6%	1,1%	0,3%	4,9%	8,6%	26,9%	2,1%	1,3%	2,1%	96,9%	2,8%	0,1%	0,1%	0,2%	100,0%
Otros C. Industriales	32,3%	12,7%	1,5%	0,2%	46,7%	9,7%	1,1%	0,9%	0,2%	0,8%	2,1%	0,9%	25,9%	1,6%	2,5%	92,4%	6,4%	0,5%	0,0%	0,6%	100,0%
Cultivos Forrajeros	6,8%	6,1%	1,4%	0,3%	14,7%	2,3%	0,5%	0,6%	0,1%	0,2%	0,9%	0,1%	0,3%	69,0%	0,3%	88,9%	7,0%	0,1%	0,0%	4,0%	100,0%
Hortalizas y Flores	12,6%	10,6%	0,3%		23,5%	3,7%	0,1%	0,3%	2,0%	0,0%	1,6%	0,6%	1,4%	0,5%	55,9%	89,8%	5,0%	1,4%	0,3%	3,5%	100,0%
Total Cultivos Herbáceos	19,1%	23,9%	2,8%	1,1%	46,8%	4,4%	2,5%	4,0%	0,5%	0,4%	8,3%	0,7%	1,4%	9,6%	2,2%	80,8%	17,4%	0,4%	0,0%	1,4%	100,0%
Barbecho	19,0%	23,7%	4,9%	1,7%	49,4%	0,3%	2,7%	0,5%	0,1%	0,0%	0,4%	0,0%	0,4%	2,1%	0,6%	56,5%	38,3%	1,7%	0,1%	3,5%	100,0%
Cultivos Leñosos	0,0%	0,1%	0,0%	0,0%	0,2%	0,0%	0,0%	0,0%	0,0%	0,0%	0,0%	0,0%	0,0%	0,0%	0,1%	0,3%	0,7%	98,2%	0,0%	0,8%	100,0%
Otras Asociaciones	4,2%	2,0%	0,2%		6,4%	0,6%	0,0%	0,3%	0,2%				2,5%	3,0%		13,1%	4,2%	0,6%	75,1%	7,0%	100,0%
Otras Superficies	0,1%	0,1%	0,1%	0,0%	0,2%	0,0%	0,0%	0,0%	0,0%	0,0%	0,0%	0,0%	0,0%	0,1%	0,0%	0,4%	0,2%	0,1%	0,0%	99,2%	100,0%
<b>TOTAL</b>	<b>4,5%</b>	<b>5,6%</b>	<b>0,8%</b>	<b>0,3%</b>	<b>11,2%</b>	<b>0,8%</b>	<b>0,6%</b>	<b>0,8%</b>	<b>0,1%</b>	<b>0,1%</b>	<b>1,5%</b>	<b>0,1%</b>	<b>0,3%</b>	<b>1,9%</b>	<b>0,4%</b>	<b>17,8%</b>	<b>5,4%</b>	<b>9,8%</b>	<b>0,1%</b>	<b>66,9%</b>	<b>100,0%</b>

### **3.10.- Cambios de superficies de cultivo de verano a otoño.**

Se incluye a continuación un cuadro en el que se refleja la evolución de las superficies entre la investigación general desarrollada en los meses de verano y la desarrollada en otoño en la submuestra de rendimientos. Esta evolución se debe, principalmente a la aparición de cultivos sucesivos posteriores, que bien suceden a un cultivo de verano o aparecen sobre superficie de barbecho consignada anteriormente. No se contemplan los cambios de cultivo a barbecho pero si la corrección de errores cuando el cultivo consignado en la investigación de verano fue erróneo.

Los resultados se presentan en dos cuadros:

El primero en forma de matriz de transformación o de cambio de cultivos según su ocupación en verano. En la columna de la izquierda figuran los cultivos sucesivos aparecidos en la visita de otoño. En la parte superior de la matriz pueden verse los grupos de cultivos encontrados en la visita de verano a los que aquellos suceden.

El segundo cuadro representa la distribución de los nuevos cultivos aparecidos en otoño en cada una de las Comunidades Autónomas.

3.10.1 CULTIVOS SUCESIVOS. Distribución según su ocupación en verano (ha)

MODO	CULTIVO	CULTIVO AL AIRE LIBRE EN VERANO										CULTIVO EN INVERNADERO EN VERANO			TOTAL CAMBIOS			
		CEREALES	LEGUMINOSAS	TUBERCULOS	INDUSTRIALES	FORRAJERAS	HORTALIZAS	BARBECHOS	BARBECHO HORTICOLA	OTRAS SUPERFICIES	PRADOS Y PASTOS	HORTALIZAS	OTRAS SUPERFICIES	VACIOS				
CULTIVOS AL AIRE LIBRE EN OTONO	MAIZ	23.273	3.696	57		328	12	2.340	6.102					70				35.878
	SORGO	2.592						443	468									3.503
	JUDIAS SECAS							2	34									36
	HABAS SECAS	1.709							22									1.731
	LENTEJAS	1																1
	GUISANTES SECOS		132															132
	PATATA	145					3	2.848	262									3.258
	BATATA				3			64						60				127
	OTR. TUBERCULOS CONSUMO							16										16
	REMOLACHA AZUCARERA	77						1.236										1.313
	ALGODON	13																13
	GIRASOL	7.039	326	27	2.437		44	382	5.745						5			16.005
	SOJA	993												2				995
	OTRAS OLEAGINOSAS	5							552									557
	TABACO								1.168									1.168
	CONDIMENTOS								61	1.562	41							1.664
	AROMATICAS	1							1.415									1.416
	MAIZ FORRAJERO	2.037							12	6								2.055
	NABO FORRAJERO								53									53
	COLES Y BERZAS FORRAJERAS								29									29
	COL REPOLLO			169	13		19	2.407	398		13							3.019
	COL BROCOLI	3.676		307	171		172	26.606	10.722							8		41.662
	ESPARRAGO															285		285
	ESPINACA								1.918	2.097						39		4.054
	MAIZ DULCE	96						925	3.038									4.059
	APIO	84			90			9.375	113									9.662
	LECHUGA	591		831	136		529	36.451	1.821									40.359
	LOMBARDA							54							32			86
	ACELGA			68				1.110	80									1.258
	ESCAROLA							7.852							7			7.859
	TOMATE			12				530	25									567
	SANDIA								4						334			338
	MELON							64	680									744
	CALABACIN							47										47
	BERENJENA							47							192			239
	PIMIENTO							263	31									294
	PUERRO							543	89									951
	ALCACHOFA	224		319			98	5.303	1.182		23				64			6.915
	COLIFLOR	1.575		272	60		75	3.604	5.865						56			11.507
	AJO	4		20				420	14		248				4			710
	CEBOLLA	203		170	72		9	2.321	666		42							3.483
ZANAHORIA			707	569			183	848						517			2.824	
JUDIAS VERDES	34		112				991	397									1.534	
GRELO																		
GUISANTES VERDES							394							18			412	
HABAS VERDES	111		5			12	1.256	206									1.590	
FRESA-FRESON										42				121			163	
CALABAZA	24				5		620	151									800	
REMOLACHA MESA							98	339									437	
OTRAS HORTALIZAS	291		1.301	119		37	6.669	926		3							9.546	
FLORES Y ORNAMENTALES								5		12							307	
HUERTO VACIO							2.558	41						290			2.640	
CULTIVOS EN INVERNADERO EN OTONO	PATATA														27		5	32
	COL REPOLLO														6		6	
	COL BROCOLI														61		61	
	ESPINACA														16		16	
	LECHUGA														219	24	243	
	ACELGA														662		662	
	ESCAROLA														135		135	
	TOMATE														1.669	27.551	29.214	
	SANDIA														81		1.622	
	MELON														459		1.852	
	CALABACIN														1.304		2.311	
	PEPINO														1.120		6.569	
	BERENJENA														1.120		7.873	
	PIMIENTO														359		6.392	
	COLIFLOR														2.399		2.241	
	CEBOLLA														9		9	
	JUDIAS VERDES														13		13	
	GUISANTES VERDES														578	124	702	
	HABAS VERDES														149	395	544	
	FRESA-FRESON														18		18	
CALABAZA														97		43		
OTRAS HORTALIZAS														98		30		
FLORES Y ORNAMENTALES														71	169	4		
HUERTO VACIO														50		353		
<b>TOTAL CAMBIOS</b>		<b>44.798</b>	<b>4.154</b>	<b>4.532</b>	<b>7.159</b>	<b>1.010</b>	<b>121.743</b>	<b>42.418</b>	<b>383</b>	<b>2.029</b>	<b>75</b>	<b>9.594</b>	<b>169</b>	<b>62.640</b>	<b>300.654</b>			

3.10.2 CULTIVOS SUCESIVOS. Distribución por Comunidades Autónomas (ha)

MODO	CULTIVO	COMUNIDADES AUTÓNOMAS														Total general			
		GALICIA	P. DE ASTURIAS	CANTABRIA	NAVARRA	LA RIOJA	ARAGON	CATALUNA	BALEARES	CASTILLA Y LEON	MADRID	CASTILLA LA MANCHA	C. VALENCIANA	R. DE MURCIA	EXTREMADURA		ANDALUCÍA	CANARIAS	
CULTIVO AL AIRE LIBRE EN OTONO	MAIZ	70			1.705		16.662	9.948	57	975		3.363	58	2.325	707		35.878		
	SORGO						3.267				9						3.503		
	JUDIAS SECAS		34										2			236	36		
	HABAS SECAS				1.731													1.731	
	LENTEJAS											1						1	
	GUISANTES SECOS																	132	
	PATATA								47		20		138	218	2.299		481	115	3.318
	BATATA													3				64	66
	OTR. TUBERCULOS CONSUMO													16					16
	REMOLACHA AZUCARERA					1.236					77								1.313
	ALGODON																	13	13
	GIRASOL						6.901			3.065		3.578		14	1.342	1.107		16.006	
	SOJA														993			993	
	OTRAS OLEAGINOSAS																	557	
	TABACO																	1.168	
	CONDIMENTOS							1.562										102	1.664
	AROMATICAS											1.056		1	141				1.416
	MAIZ FORRAJERO						1.146	898						12				2.055	
	MAIZ FORRAJERO		53															53	
	COLES Y BERZOS FORRAJERAS							29										29	
	COL REPOLLO							1.117			162			205	1.113		325	8	3.027
	COL BROCCOLI		36					10.925						2.160	26.348			14	41.546
	ESPINACO							39											39
	ESPINACA							7	1.028										1.035
	MAIZ DULCE							6	71										77
	APIO										849				3.102				4.051
	LECHUGA							2.594							104	6.896		69	9.663
	LOMBARDA							6.399		611	9				1.860	31.512			40.391
	ACELGA																		54
	ESCAROLA					55		939				13			82	139		37	1.265
	TOMATE							6.995							42	815			7.852
	SANDIA					199		616							51	35			901
	MELON															4			4
	CALABACIN							64					658		23				744
	BERENJENA							192								4			239
	PIMIENTO															11			47
	PUERRO							51							6	85	67		293
	ALCACHOFA							276	86	481		126			10	656		223	1.015
	COLIFLOR							5.563	326	3.129					715	1.781	3.588		6.907
	AJO														28	1.057	1.353		11.455
	CEBOLLA														244	331			706
	ZANAHORIA															454	895		4.000
	JUDIAS VERDES							61			1.163					284		799	2.307
	GRELO								695		808	13				19			1.534
	GUISANTES VERDES																		18
	HABAS VERDES																		394
	FRESA-FRESON							207								116	1.328		1.710
	CALABAZA																		42
	REMOLACHA MESA							155								57			801
	OTRAS HORTALIZAS																		4
	OTRAS HORTALIZAS																		437
	FLORES Y ORNAMENTALES							1.984	16	2.714					2.119	2.487			9.836
	HUERTO VACIO																		17
<b>Total aire libre</b>		<b>219</b>	<b>34</b>	<b>18</b>	<b>24.325</b>	<b>695</b>	<b>29.189</b>	<b>44.599</b>	<b>681</b>	<b>9.355</b>	<b>49</b>	<b>12.855</b>	<b>11.276</b>	<b>85.290</b>	<b>4.726</b>	<b>4.669</b>	<b>321</b>	<b>228.300</b>	
CULTIVO EN INVERNADERO EN OTONO	PATATA																	25	32
	COL REPOLLO																		6
	COL BROCCOLI																		16
	ESPINACA																		61
	LECHUGA																		82
	ACELGA																		16
	ESCAROLA																		491
	TOMATE																		36
	SANDIA																		135
	MELON																		679
	CALABACIN																		3
	PEPINO																		259
	BERENJENA																		147
	PIMIENTO																		92
	COLIFLOR																		9
	CEBOLLA																		7
	JUDIAS VERDES																		443
	GUISANTES VERDES																		130
	HABAS VERDES																		23
	FRESA-FRESON																		18
	CALABAZA																		36
OTRAS HORTALIZAS																		2	
FLORES Y ORNAMENTALES																		169	
HUERTO VACIO																		34	
<b>Total Invernadero</b>		<b>251</b>	<b>285</b>	<b>18</b>	<b>24.325</b>	<b>695</b>	<b>29.189</b>	<b>46.883</b>	<b>717</b>	<b>39</b>	<b>142</b>	<b>12.855</b>	<b>11.476</b>	<b>88.469</b>	<b>5.182</b>	<b>65.594</b>	<b>223</b>	<b>72.405</b>	
<b>Total Cambios</b>		<b>219</b>	<b>285</b>	<b>18</b>	<b>24.325</b>	<b>695</b>	<b>29.189</b>	<b>46.883</b>	<b>717</b>	<b>39</b>	<b>191</b>	<b>12.855</b>	<b>11.476</b>	<b>88.469</b>	<b>5.182</b>	<b>70.263</b>	<b>544</b>	<b>300.705</b>	

### 3.11.- Estimaciones de Rendimientos de los principales cultivos.

La información se ha obtenido, fundamentalmente, mediante el aforo de rendimientos de parcelas en campo efectuado por los técnicos encuestadores.

Los resultados publicados se han obtenido mediante medias ponderadas sucesivas de los datos de aforo con la superficie de cada cultivo, a nivel segmento, estrato, Provincia, Comunidad Autónoma y total nacional.

Los rendimientos de cultivos leñosos deben atribuirse a la superficie en producción (Ver punto 3.8).

Los datos se presentan en unos cuadros que recogen, para cada cultivo, el número de parcelas aforadas en la muestra de segmentos de la encuesta sobre rendimientos, y los rendimientos en kg/ha obtenidos, distinguiendo entre secano y regadío. Las parcelas cuyo rendimiento ha sido nulo por cualquier causa, figuran con rendimiento 1 kg/ha. Los resultados aparecen especificados para cada Provincia, y agregados para la Comunidad Autónoma y el total nacional en función de las superficies totales correspondientes.

La fiabilidad de estos estimadores de rendimientos depende, entre otros factores, del número de parcelas aforadas. Por este motivo, **algunos de los resultados obtenidos deben considerarse orientativos, especialmente cuando el número de parcelas aforadas sea poco representativo respecto al total de parcelas existentes en la provincia.**

Para las CC.AA. de Galicia, P. de Asturias y Cantabria, se recogen los resultados de aforo de praderas polifitas, prados naturales y pastizales. Dada la dificultad del trabajo los rendimientos se expresan por intervalos de producción por ha.

### 3.11.1 CEREALES DE INVIERNO. Número de parcelas aforadas y rendimiento

Provincias y CC.AA.	TRIGO DURO				TRIGO BLANDO			
	Nº parcelas aforadas		Rendimientos kg/ha		Nº parcelas aforadas		Rendimientos kg/ha	
	Secano	Regadío	Secano	Regadío	Secano	Regadío	Secano	Regadío
A Coruña					13		2.123	
Lugo					16		2.725	
Ourense					18	1	2.705	3.500
Pontevedra					2		3.686	
<b>GALICIA</b>					49	1	2.671	3.500
<b>ASTURIAS</b>								
<b>CANTABRIA</b>								
Álava					110		5.049	
Guipúzcoa								
Vizcaya								
<b>PAÍS VASCO</b>					110		5.049	
<b>NAVARRA</b>	7	1	1.417	4.950	129	29	4.807	5.111
<b>LA RIOJA</b>					733	65	3.956	4.924
Huesca	9	7	2.073	3.924	128	138	2.963	4.792
Teruel	3		910		191	44	1.276	3.953
Zaragoza	252	147	1.471	4.705	112	183	1.859	4.665
<b>ARAGÓN</b>	264	154	1.476	4.648	431	365	2.183	4.672
Barcelona	1		1.500		68	3	2.678	4.000
Girona					34	9	3.218	4.577
Lleida					109	43	2.816	5.956
Tarragona					12		2.700	
<b>CATALUÑA</b>	1		1.500		223	55	2.822	5.748
<b>BALEARES</b>					68	4	1.681	2.739
Ávila					130	21	2.506	4.530
Burgos	3		3.432		701	5	3.731	4.594
León					151	32	2.391	6.854
Palencia					275	34	2.787	6.041
Salamanca	13		2.372		184	13	2.169	4.238
Segovia					250	3	2.452	1.937
Soria	1		2.300		227		2.852	
Valladolid	1		3.500		266	57	2.630	5.102
Zamora	7	2	1.746	4.864	274	21	2.529	5.249
<b>CASTILLA Y LEÓN</b>	25	2	2.087	4.864	2.458	186	2.918	5.375
<b>MADRID</b>					143	16	2.330	4.038
Albacete	32	1	942	1.800	89	28	970	7.334
Ciudad Real	5		958		99	2	1.051	5.852
Cuenca					106	1	1.922	3.600
Guadalajara					202	9	1.981	3.911
Toledo					134	12	1.207	4.149
<b>CASTILLA LA MANCHA</b>	37	1	943	1.800	630	52	1.454	6.275
Alicante		25		4.472	12	9	830	5.296
Castellón	5		2.659		6		1.696	
Valencia	7		2.245		6		1.274	
<b>C. VALENCIANA</b>	12	25	2.320	4.472	24	9	1.154	5.296
<b>R. DE MURCIA</b>	3	5	300	3.758	9		671	
Badajoz	23	5	1.221	2.590	105	1	1.825	3.400
Cáceres	1		2.700		8		1.887	
<b>EXTREMADURA</b>	24	5	1.361	2.590	113	1	1.829	3.400
Almería	5		1.186		3		1.151	
Cádiz	96	13	3.352	3.119	33	1	3.051	3.200
Córdoba	103	20	2.490	4.497	123	9	2.065	3.985
Granada	16	9	2.287	6.285	47	4	858	6.116
Huelva	92		2.636		1		1.500	
Jaén	44	8	3.066	2.870	12		1.176	
Málaga	34	12	2.794	4.762	16		2.847	
Sevilla	183	39	2.927	4.336	100	15	2.953	3.613
<b>ANDALUCÍA</b>	573	101	2.889	4.278	335	29	2.497	3.986
Palmas (Las)								
Sta. C. Tenerife					1		250	
<b>CANARIAS</b>					1		250	
<b>ESPAÑA</b>	946	294	2.417	4.067	5.456	812	2.653	5.281

3.11.1 CEREALES DE INVIERNO. Número de parcelas aforadas y rendimiento (Cont.)

Provincias y CC.AA.	CEBADA 2 CARRERAS				CEBADA 6 CARRERAS			
	Nº parcelas aforadas		Rendimientos kg/ha		Nº parcelas aforadas		Rendimientos kg/ha	
	Secano	Regadío	Secano	Regadío	Secano	Regadío	Secano	Regadío
A Coruña	1		1.800					
Lugo								
Ourense	1		3.000					
Pontevedra								
<b>GALICIA</b>	2		2.817					
<b>ASTURIAS</b>								
<b>CANTABRIA</b>								
Álava	100		3.853					
Guipúzcoa								
Vizcaya								
<b>PAÍS VASCO</b>	100		3.853					
<b>NAVARRA</b>	148	20	3.949	5.208	3	2	6.702	6.105
<b>LA RIOJA</b>	490	24	3.516	4.530	1		2.360	
Huesca	298	262	2.729	4.842		4		4.078
Teruel	377	126	1.588	3.843	41		1.209	
Zaragoza	395	223	2.044	4.759	20	2	2.204	5.726
<b>ARAGÓN</b>	1.070	611	2.166	4.726	61	6	1.718	4.387
Barcelona	116	3	2.528	3.357	8		1.636	
Girona	41	4	3.237	5.407				
Lleida	166	53	2.050	5.413	7	3	3.869	6.199
Tarragona	28		2.599		3		4.000	
<b>CATALUÑA</b>	351	60	2.329	5.387	18	3	3.133	6.199
<b>BALEARES</b>	100	4	2.536	3.833	101		1.606	
Ávila	120	15	2.318	3.329	93	1	2.209	3.000
Burgos	615	3	2.983	3.910	11		4.816	
León	65	9	3.067	4.665	5		3.450	
Palencia	348	12	2.473	3.343	33	1	2.439	6.000
Salamanca	111	6	2.471	3.094	26		2.180	
Segovia	250		2.535		44		2.577	
Soria	220		2.283		30		3.226	
Valladolid	512	68	2.204	4.601	26		2.302	
Zamora	243	21	2.285	4.142	27		1.910	
<b>CASTILLA Y LEÓN</b>	2.484	134	2.490	4.053	295	2	2.509	3.294
<b>MADRID</b>	231	10	1.968	3.232				
Albacete	253	25	1.278	4.933	105		1.045	
Ciudad Real	217	25	1.755	3.495	4		1.807	
Cuenca	423	4	2.109	4.294	57		2.192	
Guadalajara	261	3	1.777	3.991	6		1.206	
Toledo	272	13	1.349	3.130	10		1.309	
<b>CASTILLA LA MANCHA</b>	1.426	70	1.724	4.241	182		1.493	
Alicante	14	14	3.245	3.347	42	9	1.493	1.858
Castellón	44	13	1.372	2.321				
Valencia	35	4	2.025	4.039	2	2	3.104	4.100
<b>C. VALENCIANA</b>	93	31	1.875	3.144	44	11	1.790	2.151
<b>R. DE MURCIA</b>	48	6	1.290	2.633	25	2	1.173	1.500
Badajoz	77		1.894		4		1.200	
Cáceres								
<b>EXTREMADURA</b>	77		1.894		4		1.200	
Almería	1		1.400		37		1.282	
Cádiz	15		2.032		3		2.747	
Córdoba	20		2.220		30		1.688	
Granada	143	9	1.235	1.911	71	16	487	791
Huelva	5		2.078		2		1.508	
Jaén	32		2.948		8		847	
Málaga	32	2	2.855	4.744	3		1.016	
Sevilla	26	1	1.770	3.500	3	2	2.666	2.690
<b>ANDALUCÍA</b>	274	12	1.857	2.230	157	18	860	861
Palmas (Las)								
Sta. C. Tenerife								
<b>CANARIAS</b>								
<b>ESPAÑA</b>	6.894	982	2.192	4.491	891	44	1.687	2.626



3.11.1 CEREALES DE INVIERNO. Número de parcelas aforadas y rendimiento (Cont.)

Provincias y CC.AA.	AVENA				CENTENO			
	Nº parcelas aforadas		Rendimientos kg/ha		Nº parcelas aforadas		Rendimientos kg/ha	
	Secano	Regadío	Secano	Regadío	Secano	Regadío	Secano	Regadío
A Coruña								
Lugo					3		3.734	
Ourense					19		1.306	
Pontevedra								
<b>GALICIA</b>					22		1.664	
<b>ASTURIAS</b>								
<b>CANTABRIA</b>								
Álava	50		4.817		2		4.250	
Guipúzcoa								
Vizcaya	1		3.800					
<b>PAÍS VASCO</b>	51		4.816		2		4.250	
<b>NAVARRA</b>	27		4.791					
<b>LA RIOJA</b>	3		2.310		1		3.000	
Huesca	18	1	1.586	2.200	3		1.610	
Teruel	84	7	980	2.397	56		1.565	
Zaragoza	16	1	1.302	3.800	16		1.620	
<b>ARAGÓN</b>	118	9	1.146	2.402	75		1.582	
Barcelona	6		1.331					
Girona	5		1.591		1		3.400	
Lleida	2	4	1.030	3.463	2		1.945	
Tarragona	1		1.500					
<b>CATALUNA</b>	14	4	1.344	3.463	3		1.960	
<b>BALEARES</b>	58		1.524					
Ávila	13		1.231		66		1.374	
Burgos	31		2.328		22		2.170	
León	49		1.672		33		1.802	
Palencia	53	5	1.885	3.911	37		2.671	
Salamanca	38		1.141		30		1.780	
Segovia	6		1.406		71		1.560	
Soria	4		2.162		44		1.994	
Valladolid	33	1	1.247	3.000	56	3	1.831	3.150
Zamora	67	3	1.170	1.352	69	1	1.171	3.500
<b>CASTILLA Y LEÓN</b>	294	9	1.554	3.407	428	4	1.847	3.199
<b>MADRID</b>	26		1.079		31		1.534	
Albacete	93		921		11		419	
Ciudad Real	130		1.374		4		672	
Cuenca	25		877		1		2.000	
Guadalajara	15		1.401		6		1.024	
Toledo	53		664		17		512	
<b>CASTILLA LA MANCHA</b>	316		1.133		39		623	
Alicante	5	1	820	3.000				
Castellón	8	11	546	1.395				
Valencia	18	1	1.335	2.000				
<b>C. VALENCIANA</b>	31	13	1.050	2.085				
<b>R. DE MURCIA</b>	36	4	825	2.296	1		600	
Badajoz	71	1	1.195	2.800				
Cáceres	8		1.418					
<b>EXTREMADURA</b>	79	1	1.227	2.800				
Almería	6		853					
Cádiz	3		1.959					
Córdoba	82	1	1.380	3.500				
Granada	69	15	797	1.496	3		560	
Huelva	3		1.104					
Jaén	20		1.311					
Málaga	12		2.018					
Sevilla	11	1	2.142	2.500				
<b>ANDALUCÍA</b>	206	17	1.296	1.989	3		560	
Palmas (Las)								
Sta. C. Tenerife								
<b>CANARIAS</b>								
<b>ESPAÑA</b>	1.259	57	1.364	2.506	605	4	1.644	3.199

### 3.11.2 CEREALES DE PRIMAVERA. Número de parcelas aforadas y rendimiento

Provincias y CC.AA.	ARROZ		MAIZ			
	Nº parcelas aforadas	Rendimientos kg/ha	Nº parcelas aforadas		Rendimientos kg/ha	
	Regadío	Regadío	Secano	Regadío	Secano	Regadío
A Coruña			27		6.771	
Lugo			1		5.000	
Ourense						
Pontevedra			7	5	6.867	9.375
<b>GALICIA</b>			35	5	6.570	9.375
<b>ASTURIAS</b>						
<b>CANTABRIA</b>			3		7.162	
Alava						
Guipuzcoa			3		3.952	
Vizcaya						
<b>PAIS VASCO</b>			3		3.952	
<b>NAVARRA</b>	4	7.000		24		11.779
<b>LA RIOJA</b>			4	23	9.200	9.857
Huesca	32	5.181		167		12.930
Teruel				19		9.674
Zaragoza	4	5.053		189		11.088
<b>ARAGON</b>	36	5.131		375		12.174
Barcelona				8		9.955
Girona				18		13.001
Lleida				77		12.382
Tarragona	8	6.541		1		8.560
<b>CATALUÑA</b>	8	6.541		104		12.403
<b>BALEARES</b>			3	2	5.709	10.000
Ávila			1	7	13.000	14.164
Burgos						
León				70		10.893
Palencia				24		12.167
Salamanca				18		13.021
Segovia						
Soria						
Valladolid			2	26	9.097	12.407
Zamora				30		12.732
<b>CASTILLA Y LEON</b>			3	175	9.295	11.751
<b>MADRID</b>			1	41	9.500	12.500
Albacete				17		13.296
Ciudad Real				3		10.284
Cuenca						
Guadalajara						
Toledo				15		10.576
<b>CASTILLA LA MANCHA</b>				35		11.946
Alicante				57		9.511
Castellón						
Valencia	75	7.413		9		12.320
<b>C. VALENCIANA</b>	75	7.413		66		9.712
<b>R. DE MURCIA</b>				7		10.304
Badajoz	15	8.211		40		13.187
Cáceres	4	8.554		21		12.425
<b>EXTREMADURA</b>	19	8.299		61		12.937
Almería						
Cádiz	4	7.965		26		10.362
Córdoba				14		10.814
Granada				42		31.187
Huelva						
Jaén				6		14.439
Málaga				2		12.966
Sevilla	88	9.118		51		13.432
<b>ANDALUCIA</b>	92	9.034		141		14.595
Palmas (Las)						
Sta. C. Tenerife			4		6.000	
<b>CANARIAS</b>			4		6.000	
<b>ESPAÑA</b>	234	7.889	56	1.059	6.559	12.331

### 3.11.3 LEGUMINOSAS. Número de parcelas aforadas y rendimiento

Provincias y CC.AA.	JUDÍAS SECAS				HABAS SECAS			
	Nº parcelas aforadas		Rendimientos kg/ha		Nº parcelas aforadas		Rendimientos kg/ha	
	Secano	Regadío	Secano	Regadío	Secano	Regadío	Secano	Regadío
A Coruña	1		1.000					
Lugo	7		1.578					
Ourense								
Pontevedra								
<b>GALICIA</b>	8		1.377					
<b>ASTURIAS</b>	17		1.807					
<b>CANTABRIA</b>	3		854					
Alava	4		1.797		24		1.908	
Guipuzcoa	1		1.000		1		2.000	
Vizcaya	1		1.700					
<b>PAIS VASCO</b>	6		1.750		25		1.908	
<b>NAVARRA</b>					18		2.085	
<b>LA RIOJA</b>		3		1.500				
Huesca								
Teruel								
Zaragoza								
<b>ARAGON</b>								
Barcelona					3		1.200	
Girona					7	1	1.376	2.500
Lleida								
Tarragona								
<b>CATALUÑA</b>					10	1	1.364	2.500
<b>BALEARES</b>					20		966	
Avila		1		4.000				
Burgos					9		982	
León		5		2.190				
Palencia					1		150	
Salamanca								
Segovia								
Soria								
Valladolid								
Zamora		1		1.800				
<b>CASTILLA Y LEON</b>		7		2.333	10		953	
<b>MADRID</b>								
Albacete								
Ciudad Real								
Cuenca								
Guadalajara								
Toledo								
<b>CASTILLA LA MANCHA</b>								
Alicante								
Castellón								
Valencia								
<b>C. VALENCIANA</b>								
<b>R. DE MURCIA</b>								
Badajoz					9		836	
Cáceres								
<b>EXTREMADURA</b>					9		836	
Almería								
Cádiz					13		2.568	
Córdoba					20	5	796	1.526
Granada								
Huelva					2		600	
Jaén					1		1.200	
Málaga					12		424	
Sevilla		1		1.500	33	7	1.221	2.233
<b>ANDALUCIA</b>		1		1.500	81	12	1.275	2.095
Palmas (Las)								
Sta. C. Tenerife								
<b>CANARIAS</b>								
<b>ESPAÑA</b>	34	11	1.588	2.322	173	13	1.353	2.153

3.11.3 LEGUMINOSAS. Número de parcelas aforadas y rendimiento (Cont.)

Provincias y CC.AA.	LENTEJAS		GARBANZOS			
	Nº parcelas aforadas	Rendimientos	Nº parcelas aforadas		Rendimientos	
	Secano	Secano	Secano	Regadío	Secano	Regadío
A Coruña						
Lugo						
Ourense						
Pontevedra						
<b>GALICIA</b>						
<b>ASTURIAS</b>						
<b>CANTABRIA</b>						
Alava			4		1.172	
Guipuzcoa						
Vizcaya						
<b>PAIS VASCO</b>			4		1.172	
<b>NAVARRA</b>						
<b>LA RIOJA</b>						
Huesca						
Teruel						
Zaragoza						
<b>ARAGON</b>						
Barcelona			2		2.279	
Girona						
Lleida						
Tarragona	1	50				
<b>CATALUÑA</b>	1	50	2		2.279	
<b>BALEARES</b>			15		861	
Avila			3		529	
Burgos						
León	1	340	2		728	
Palencia			1		600	
Salamanca	8	849	11		368	
Segovia						
Soria						
Valladolid	10	760	12		566	
Zamora			7		326	
<b>CASTILLA Y LEON</b>	19	788	36		465	
<b>MADRID</b>	2	555	3		626	
Albacete	4	240				
Ciudad Real	3	128				
Cuenca	37	652				
Guadalajara	5	356	7		500	
Toledo	3	173	3	1	215	1.500
<b>CASTILLA LA MANCHA</b>	52	440	10	1	282	1.500
Alicante						
Castellón						
Valencia						
<b>C. VALENCIANA</b>						
<b>R. DE MURCIA</b>						
Badajoz			1		150	
Cáceres						
<b>EXTREMADURA</b>			1		150	
Almería						
Cádiz			5		3.067	
Córdoba			7	1	662	1.500
Granada			3		139	
Huelva			1		500	
Jaén			2		425	
Málaga			4		467	
Sevilla			10	1	718	1.500
<b>ANDALUCIA</b>			32	2	718	1.500
Palmas (Las)						
Sta. C. Tenerife						
<b>CANARIAS</b>						
<b>ESPAÑA</b>	74	499	103	3	536	1.500

**3.11.3 LEGUMINOSAS. Número de parcelas aforadas y rendimiento (Cont.)**

Provincias y CC.AA.	GUISANTES SECOS				VEZA		YEROS	
	Nº parcelas aforadas		Rendimientos kg/ha		Nº parcelas aforadas	Rendimientos kg/ha	Nº parcelas aforadas	Rendimientos kg/ha
	Secano	Regadío	Secano	Regadío	Secano	Secano	Secano	Secano
A Coruña								
Lugo								
Ourense								
Pontevedra								
<b>GALICIA</b>								
<b>ASTURIAS</b>								
<b>CANTABRIA</b>								
Alava	4		2.913		11	1.045		
Guipuzcoa								
Vizcaya								
<b>PAIS VASCO</b>	4		2.913		11	1.045		
<b>NAVARRA</b>	9		1.158					
<b>LA RIOJA</b>	1		1.480					
Huesca	35	12	1.241	2.612			1	200
Teruel	3		261		3	1	10	314
Zaragoza	11	3	1.041	2.400			3	29
<b>ARAGON</b>	49	15	1.157	2.570	3	1	14	161
Barcelona	4		1.352					
Girona	4		1.500					
Lleida	13		1.065					
Tarragona	1		900					
<b>CATALUÑA</b>	22		1.203					
<b>BALEARES</b>	5		1.364					
Avila	1	2	1.400	2.696				
Burgos	24	2	1.822	2.864			10	1.049
León	2		393					
Palencia	23		797				1	650
Salamanca	3		1.639				3	85
Segovia	6		507					
Soria	12		502				7	396
Valladolid	67	6	919	2.399			11	453
Zamora	11	1	1.049	3.800			4	640
<b>CASTILLA Y LEON</b>	149	11	999	2.651			36	580
<b>MADRID</b>	28		878				11	1.282
Albacete	29	3	572	1.552			42	370
Ciudad Real	27	1	1.427	200			8	438
Cuenca	10		784				86	699
Guadalajara	12		707				24	634
Toledo	15	2	528	800			31	364
<b>CASTILLA LA MANCHA</b>	93	6	905	1.192			191	528
Alicante								
Castellón								
Valencia								
<b>C. VALENCIANA</b>								
<b>R. DE MURCIA</b>								
Badajoz	8		736					
Cáceres								
<b>EXTREMADURA</b>	8		736					
Almería							1	100
Cádiz	1		700					
Córdoba	3		700					
Granada	2		279				3	537
Huelva	1		800					
Jaén								
Málaga	6		1.278					
Sevilla	1	1	1.500	2.500				
<b>ANDALUCÍA</b>	14	1	848	2.500			4	525
Palmas (Las)								
Sta. C. Tenerife								
<b>CANARIAS</b>								
<b>ESPAÑA</b>	382	33	980	2.237	14	449	256	532

*Veza en Teruel: afectada por pedrisco*

### 3.11.4 TUBERCULOS. Número de parcelas aforadas y rendimiento

Provincias y CC.AA.	PATATA			
	Nº parcelas aforadas		Rendimientos kg/ha	
	Secano	Regadío	Secano	Regadío
A Coruña	16		23.460	
Lugo	5		24.336	
Ourense		1		40.000
Pontevedra		1		40.000
<b>GALICIA</b>	21	2	23.858	40.000
<b>ASTURIAS</b>	5	2	32.365	45.000
<b>CANTABRIA</b>				
Alava		10		42.342
Guipuzcoa				
Vizcaya		1		38.000
<b>PAIS VASCO</b>		11		42.286
<b>NAVARRA</b>				
<b>LA RIOJA</b>		34		44.933
Huesca				
Teruel		7		30.152
Zaragoza		11		45.154
<b>ARAGON</b>		18		40.008
Barcelona	2	5	20.783	27.073
Girona		1		44.000
Lleida				
Tarragona		2		25.000
<b>CATALUNA</b>	2	8	20.783	28.324
<b>BALEARES</b>		7		3.013
Avila		6		44.760
Burgos		12		49.060
León		5		45.919
Palencia				
Salamanca		5		55.004
Segovia	4	4	20.803	45.984
Soria				
Valladolid		11		48.254
Zamora		3		43.395
<b>CASTILLA Y LEON</b>	4	46	20.803	48.175
<b>MADRID</b>				
Albacete		2		50.000
Ciudad Real				
Cuenca				
Guadalajara				
Toledo		2		35.754
<b>CASTILLA LA MANCHA</b>		4		40.205
Alicante		23		32.652
Castellón		5		15.832
Valencia		10		41.918
<b>C. VALENCIANA</b>		38		34.686
<b>R. DE MURCIA</b>		25		33.655
Badajoz				
Cáceres		1		42.000
<b>EXTREMADURA</b>		1		42.000
Almería		2		30.000
Cádiz		17		36.011
Córdoba		2		41.383
Granada		1		30.000
Huelva				
Jaén				
Málaga		3		28.239
Sevilla		16		39.979
<b>ANDALUCIA</b>		41		37.998
Palmas (Las)	16	6	25.778	28.703
Sta. C. Tenerife	33	63	22.517	17.604
<b>CANARIAS</b>	49	69	22.846	18.769
<b>ESPAÑA</b>	81	306	23.786	41.295

3.11.5 CULTIVOS INDUSTRIALES. Número de parcelas aforadas y rendimiento

Provincias y CC.AA.	REMOLACHA AZUCARERA		ALGODÓN			
	Nº parcelas aforadas	Rendimientos kg/ha	Nº parcelas aforadas		Rendimientos kg/ha	
	Regadío	Regadío	Secano	Regadío	Secano	Regadío
A Coruña						
Lugo						
Ourense						
Pontevedra						
<b>GALICIA</b>						
<b>ASTURIAS</b>						
<b>CANTABRIA</b>						
Alava	5	92.183				
Guipuzcoa						
Vizcaya						
<b>PAIS VASCO</b>	5	92.183				
<b>NAVARRA</b>						
<b>LA RIOJA</b>	19	99.649				
Huesca						
Teruel						
Zaragoza						
<b>ARAGON</b>						
Barcelona						
Girona						
Lleida						
Tarragona						
<b>CATALUÑA</b>						
<b>BALEARES</b>						
Avila	10	108.399				
Burgos	1	85.000				
León	17	98.418				
Palencia	5	90.874				
Salamanca	2	99.135				
Segovia	2	105.000				
Soria						
Valladolid	16	111.558				
Zamora	11	100.452				
<b>CASTILLA Y LEON</b>	64	101.866				
<b>MADRID</b>						
Albacete						
Ciudad Real						
Cuenca						
Guadalajara						
Toledo						
<b>CASTILLA LA MANCHA</b>						
Alicante						
Castellón						
Valencia						
<b>C. VALENCIANA</b>						
<b>R. DE MURCIA</b>						
Badajoz						
Cáceres						
<b>EXTREMADURA</b>						
Almería						
Cádiz	7	79.648	18	73	1.438	3.114
Córdoba				20		3.188
Granada						
Huelva						
Jaén				5		3.446
Málaga						
Sevilla	30	97.970	5	126	1.644	3.168
<b>ANDALUCIA</b>	37	93.465	23	224	1.506	3.181
Palmas (Las)						
Sta. C. Tenerife						
<b>CANARIAS</b>						
<b>ESPAÑA</b>	125	99.686	23	224	1.506	3.181

3.11.5 CULTIVOS INDUSTRIALES. Número de parcelas aforadas y rendimiento

Provincias y CC.AA.	GIRASOL				COLZA				TOMATE DE INDUSTRIA	
	Nº parcelas aforadas		Rendimientos kg/ha		Nº parcelas aforadas		Rendimientos kg/ha		Parcelas aforadas	Rendimientos kg/ha
	Secano	Regadío	Secano	Regadío	Secano	Regadío	Secano	Regadío	Regadío	Regadío
A Coruña										
Lugo										
Ourense										
Pontevedra										
<b>GALICIA</b>										
<b>ASTURIAS</b>										
<b>CANTABRIA</b>										
Alava	9		2.340		15		3.023			
Guipuzcoa										
Vizcaya										
<b>PAIS VASCO</b>	9		2.340		15		3.023			
<b>NAVARRA</b>	5	2	3.121	2.234	15		2.733	2	80.725	
<b>LA RIOJA</b>	10	12	2.032	2.300	16		2.453			
Huesca		5		2.642	5	6	1.560	1.873		
Teruel	15	11	726	2.562		1		3.000		
Zaragoza	14	4	752	358	3	10	825	2.950	8	67.906
<b>ARAGON</b>	29	20	743	800	8	17	1.552	2.405	8	67.906
Barcelona					27		2.017			
Girona	2	1	1.000	5.000	11		3.057			
Lleida					14		2.074			
Tarragona					2		1.334			
<b>CATALUÑA</b>	2	1	1.000	5.000	54		2.217			
<b>BALEARES</b>										
Avila	11	1	854	1.300		3		4.100		
Burgos	225	1	1.345	1.500	4		3.192			
León	13	4	1.130	2.591	1		1.800			
Palencia	99	8	878	2.351						
Salamanca	41	1	1.157	1.200	21	1	1.771	4.500		
Segovia	89	1	1.069	1.200	6		1.284			
Soria	86		1.179		3		1.767			
Valladolid	121	11	879	2.469	8	6	1.821	4.478		
Zamora	45	5	622	2.274	29	2	1.799	3.953		
<b>CASTILLA Y LEON</b>	730	32	1.069	2.201	72	12	1.803	4.391		
<b>MADRID</b>	1		635							
Albacete	3		252			1		3.500		
Ciudad Real										
Cuenca	238		688							
Guadalajara	83	6	745	1.232	6	1	878	1.800		
Toledo	5	2	231	663		3		3.545		
<b>CASTILLA LA MANCHA</b>	329	8	688	804	6	5	878	2.864		
Alicante		1		2.000						
Castellón										
Valencia										
<b>C. VALENCIANA</b>		1		2.000						
<b>R. DE MURCIA</b>										
Badajoz	29	6	1.340	2.211					20	90.007
Cáceres									3	92.015
<b>EXTREMADURA</b>	29	6	1.340	2.211					23	90.180
Almería										
Cádiz	94	14	1.789	1.531						
Córdoba	78	11	835	1.960						
Granada		2		1.500						
Huelva	36		1.396							
Jaén	2	2	550	2.452						
Málaga	8		483							
Sevilla	163	20	936	1.730	5		1.838		30	102.373
<b>ANDALUCIA</b>	381	49	1.163	1.741	5		1.838		30	102.373
Palmas (Las)										
Sta. C. Tenerife										
<b>CANARIAS</b>										
<b>ESPAÑA</b>	1.525	131	1.024	1.936	191	34	2.038	3.394	63	92.764



### 3.11.6 CULTIVOS FORRAJEROS. Número de parcelas aforadas y rendimiento

Provincias y CC.AA.	MAIZ FORRAJERO			
	Nº parcelas aforadas		Rendimientos kg/ha	
	Secano	Regadío	Secano	Regadío
A Coruña	110		31.979	
Lugo	61		32.497	
Ourense				
Pontevedra	15		35.652	
<b>GALICIA</b>	186		32.407	
<b>ASTURIAS</b>	48		37.984	
<b>CANTABRIA</b>	41		38.183	
Alava	1		52.000	
Guipuzcoa	7		54.151	
Vizcaya	1		48.000	
<b>PAIS VASCO</b>	9		51.732	
<b>NAVARRA</b>	4		25.000	
<b>LA RIOJA</b>				
Huesca				
Teruel				
Zaragoza				
<b>ARAGON</b>				
Barcelona				
Girona				
Lleida				
Tarragona				
<b>CATALUÑA</b>				
<b>BALEARES</b>				
Avila				
Burgos	1		35.000	
León				
Palencia				
Salamanca		1		50.000
Segovia				
Soria				
Valladolid		3		47.176
Zamora				
<b>CASTILLA Y LEON</b>	1	4	35.000	48.377
<b>MADRID</b>				
Albacete		2		45.000
Ciudad Real				
Cuenca				
Guadalajara				
Toledo				
<b>CASTILLA LA MANCHA</b>		2		45.000
Alicante				
Castellón				
Valencia				
<b>C. VALENCIANA</b>				
<b>R. DE MURCIA</b>		13		15.091
Badajoz				
Cáceres				
<b>EXTREMADURA</b>				
Almería				
Cádiz				
Córdoba				
Granada		12		54.325
Huelva				
Jaén				
Málaga				
Sevilla				
<b>ANDALUCIA</b>		12		54.325
Palmas (Las)				
Sta. C. Tenerife	1		13.000	
<b>CANARIAS</b>	1		13.000	
<b>ESPAÑA</b>	290	31	33.272	42.493

3.11.7 CULTIVOS HORTÍCOLAS. Número de parcelas aforadas y rendimientos

Provincias y CC.AA.	TOMATE				SANDÍA				MELÓN					
	Nº parcelas aforadas		Rendimiento Kg/ha		Nº parcelas aforadas		Rendimiento Kg/ha		Nº parcelas aforadas			Rendimiento Kg/ha		
	Regadio	Invernadero	Regadio	Invernadero	Regadio	Invernadero	Regadio	Invernadero	Secano	Regadio	Invernadero	Secano	Regadio	Invernadero
<i>GALICIA</i>		4		55.000										
<i>ASTURIAS</i>		4		120.000										
<i>CANTABRIA</i>														
<i>PAIS VASCO</i>	2	12	100.231	97.867										
<i>NAVARRA</i>	3		60.473											
<i>LA RIOJA</i>	8	1	83.000	83.000										
<i>ARAGON</i>														
<i>CATALUÑA</i>	9	5	47.163	47.183					2	2		9.169	37.000	
<i>BALEARES</i>					2		33.091		2	2		28.929	21.463	
<i>CASTILLA Y LEON</i>		2		135.763										
<i>MADRID</i>														
<i>CASTILLA LA MANCHA</i>	4	2	80.000	119.966	8	1	56.113	70.000		11	1		34.865	45.000
<i>C. VALENCIANA</i>	38	11	60.461	71.342	86		51.442		1	45		7.000	30.513	
<i>R. DE MURCIA</i>	5	32	46.997	95.516	44	1	51.998	52.000	6	93	1	22.186	33.363	35.000
<i>EXTREMADURA</i>	1		80.000						1	3		15.000	24.883	
<i>ÁNDALUCIA</i>	11	81	79.658	82.349	45	49	42.133	67.030	2	9	40	15.000	24.427	43.373
<i>CANARIAS</i>		6		92.448		4		40.000						
<b>ESPAÑA</b>	<b>81</b>	<b>160</b>	<b>74.385</b>	<b>87.177</b>	<b>185</b>	<b>55</b>	<b>48.742</b>	<b>63.259</b>	<b>14</b>	<b>165</b>	<b>42</b>	<b>24.514</b>	<b>32.676</b>	<b>42.221</b>

3.11.7 CULTIVOS HORTÍCOLAS. Número de parcelas aforadas y rendimientos (Cont.)

Provincias y CC.AA.	CALABACÍN				PEPINO				BERENJENA				PIMIENTO					
	Nº parcelas aforadas		Rendimiento Kg/ha		Nº parcelas aforadas		Rendimiento Kg/ha		Nº parcelas aforadas		Rendimientos Kg/ha		Nº parcelas aforadas			Rendimiento Kg/ha		
	Regadio	Invernadero	Regadio	Invernadero	Regadio	Invernadero	Regadio	Invernadero	Regadio	Invernadero	Regadio	Invernadero	Secano	Regadio	Invernadero	Secano	Regadio	Invernadero
<i>GALICIA</i>																		48.175
<i>ASTURIAS</i>		1		60.000									1		2	40.000		45.000
<i>CANTABRIA</i>																		
<i>PAIS VASCO</i>		3		53.643									8	2	4	10.737	9.921	17.528
<i>NAVARRA</i>	2		45.000														29.357	
<i>LA RIOJA</i>	2		40.000			2		82.000						15	3		40.988	82.000
<i>ARAGON</i>														1			26.000	
<i>CATALUÑA</i>		2		53.264										2	1		35.000	39.300
<i>BALEARES</i>	1		16.500															
<i>CASTILLA Y LEON</i>	1		50.000											4	1		21.385	50.000
<i>MADRID</i>																		
<i>CASTILLA LA MANCHA</i>	1		38.000			1		100.000						2	1		34.408	70.500
<i>C. VALENCIANA</i>	18	1	38.277	40.000	4	1	38.847	80.000	10	2	23.129	51.743		53	11		53.441	106.096
<i>R. DE MURCIA</i>	3		34.788											14	34		42.068	81.046
<i>EXTREMADURA</i>														3			28.278	
<i>ANDALUCIA</i>	13	17	42.131	42.571		25		119.507		18		82.054		4	71		25.592	67.146
<i>CANARIAS</i>						1		85.000		2		95.000			1			60.000
<b>ESPAÑA</b>	41	24	37.199	43.763	4	30	38.847	118.465	10	22	23.129	81.846	9	103	132	11.671	34.596	74.687

3.11.7 CULTIVOS HORTÍCOLAS. Número de parcelas aforadas y rendimientos (Cont.)

Provincias y CC.AA.	ALCACHOFA		AJO		CEBOLLA		ZANAHORIA	
	Nº parcelas aforadas	Rendimiento Kg/ha	Nº parcelas aforadas	Rendimiento Kg/ha	Nº parcelas aforadas	Rendimiento Kg/ha	Nº parcelas aforadas	Rendimiento Kg/ha
	Regadio	Regadio	Regadio	Regadio	Regadio	Regadio	Regadio	Regadio
<i>GALICIA</i>								
<i>ASTURIAS</i>								
<i>CANTABRIA</i>								
<i>PAIS VASCO</i>								
<i>NAVARRA</i>	4	8.932			1	54.000		
<i>LA RIOJA</i>	19	26.560					2	50.000
<i>ARAGON</i>	1	15.000			2	32.246		
<i>CATALUÑA</i>	8	18.469			2	19.185		
<i>BALEARES</i>	2	7.000			4	617		
<i>CASTILLA Y LEON</i>			6	15.012	9	41.211	4	77.353
<i>MADRID</i>			5	5.262				
<i>CASTILLA LA MANCHA</i>			14	10.806	19	67.255		
<i>C. VALENCIANA</i>	62	14.411			32	40.891	1	17.000
<i>R. DE MURCIA</i>	22	22.419	4	10.000				
<i>EXTREMADURA</i>					1	54.600		
<i>ANDALUCIA</i>	23	37.253	24	13.679	13	36.338	7	60.810
<i>CANARIAS</i>					1	15.000		
<b>ESPAÑA</b>	141	19.712	53	11.891	84	57.299	14	66.830

3.11.7 CULTIVOS HORTÍCOLAS. Número de parcelas aforadas y rendimientos (Cont.)

Provincias y CC.AA.	GUISANTE VERDE						JUDÍA VERDE				FRESA-FRESÓN	
	Nº parcelas aforadas			Rendimiento kg/ha			Nº parcelas aforadas		Rendimiento kg/ha		Nº parcelas aforadas	Rendimiento kg/ha
	Secano	Regadío	Invernadero	Secano	Regadío	Invernadero	Secano	Regadío	Secano	Regadío	Invernadero	Invernadero
<i>GALICIA</i>			2			20.000						
<i>ASTURIAS</i>												
<i>CANTABRIA</i>												
<i>PAIS VASCO</i>								2		22.023		
<i>NAVARRA</i>		2			8.029							
<i>LA RIOJA</i>	5	14		3.468	7.755		3		4.071			
<i>ARAGON</i>		4			6.785							
<i>CATALUÑA</i>							2	1	13.334	17.300	1	32.300
<i>BALEARES</i>												
<i>CASTILLA Y LEON</i>		1			8.000			1		17.000		
<i>MADRID</i>												
<i>CASTILLA LA MANCHA</i>		3			3.000		1	1	13.500	50.000		
<i>C. VALENCIANA</i>							12		21.179			
<i>R. DE MURCIA</i>												
<i>EXTREMADURA</i>												
<i>ANDALUCIA</i>		2			450							
<i>CANARIAS</i>							12	8	21.727	18.594	35	53.443
<i>ESPAÑA</i>	7	24	2	862	6.730	20.000	32	15	19.555	16.097	36	53.433

3.11.8 FRUTALES CITRICOS. Número de parcelas aforadas y rendimiento

Provincias y CC.AA.	NARANJO		MANDARINO		LIMONERO	
	Nº parcelas aforadas	Rendimientos kg/ha	Nº parcelas aforadas	Rendimientos kg/ha	Nº parcelas aforadas	Rendimientos kg/ha
	Regadio	Regadio	Regadio	Regadio	Regadio	Regadio
A Coruña						
Lugo						
Ourense						
Pontevedra						
<b>GALICIA</b>						
<b>ASTURIAS</b>						
<b>CANTABRIA</b>						
Alava						
Guipuzcoa						
Vizcaya						
<b>PAIS VASCO</b>						
<b>NAVARRA</b>						
<b>LA RIOJA</b>						
Huesca						
Teruel						
Zaragoza						
<b>ARAGON</b>						
Barcelona						
Girona						
Lleida						
Tarragona	9	22.980	19	22.952		
<b>CATALUNA</b>	9	22.980	19	22.952		
<b>BALEARES</b>	2	10.488			2	13.150
Avila						
Burgos						
León						
Palencia						
Salamanca						
Segovia						
Soria						
Valladolid						
Zamora						
<b>CASTILLA Y LEON</b>						
<b>MADRID</b>						
Albacete						
Ciudad Real						
Cuenca						
Guadalajara						
Toledo						
<b>CASTILLA LA MANCHA</b>						
Alicante	312	21.849	167	23.698	281	27.150
Castellón	154	20.508	780	19.437	1	20.000
Valencia	1.641	23.370	1.324	21.941	1	4.035
<b>C. VALENCIANA</b>	2.107	22.870	2.271	21.157	283	27.071
<b>R. DE MURCIA</b>	170	25.884	36	24.676	217	34.665
Badajoz						
Cáceres						
<b>EXTREMADURA</b>						
Almería	5	83.097	1	18.000	22	33.834
Cádiz	13	21.869	3	19.000		
Córdoba	15	32.826	4	10.590		
Granada	5	15.434			4	14.397
Huelva	7	21.801	6	25.236		
Jaén						
Málaga	7	25.688			4	27.900
Sevilla	72	27.561	7	12.979		
<b>ANDALUCIA</b>	124	30.279	21	20.484	30	29.083
Palmas (Las)	5	19.707			3	13.912
Sta. C. Tenerife	57	22.988			7	13.784
<b>CANARIAS</b>	62	21.985			10	13.827
<b>ESPAÑA</b>	2.474	26.070	2.347	21.428	542	31.678

3.11.9 FRUTALES NO CÍTRICOS. Número de parcelas aforadas y rendimiento

Provincias y CC.AA.	FRUTALES DE PEPITA							
	MANZANO				PERAL			
	Nº parcelas aforadas		Rendimientos kg/ha		Nº parcelas aforadas		Rendimientos kg/ha	
	Secano	Regadío	Secano	Regadío	Secano	Regadío	Secano	Regadío
A Coruña								
Lugo								
Ourense								
Pontevedra								
<b>GALICIA</b>								
<b>ASTURIAS</b>	42		10.749					
<b>CANTABRIA</b>								
Alava	1		13.500		1		11.000	
Guipuzcoa	65	2	13.366	14.106				
Vizcaya	3	1	18.000	14.000		1		10.500
<b>PAIS VASCO</b>	69	3	13.388	14.105	1	1	11.000	10.500
<b>NAVARRA</b>		1		42.000			12	15.438
<b>LA RIOJA</b>		22		21.061		203		22.607
Huesca		13		33.141		12		34.601
Teruel								
Zaragoza		29		33.797		14		15.665
<b>ARAGON</b>		42		33.741		26		18.665
Barcelona		7		15.945		1		20.000
Girona		10		35.709		2		28.111
Lleida		25		42.397		41		26.236
Tarragona						2		4.856
<b>CATALUÑA</b>		42		40.762		46		25.867
<b>BALEARES</b>								
Avila	5		8.966		3		7.368	
Burgos	9	3	22.870	31.551	1		12.000	
León	2		3.000					
Palencia								
Salamanca								
Segovia								
Soria								
Valladolid								
Zamora								
<b>CASTILLA Y LEON</b>	16	3	9.472	31.551	4		7.507	
<b>MADRID</b>		1		15.000				
Albacete		3		25.000		1		1.300
Ciudad Real								
Cuenca	2		1.774		1		1.000	
Guadalajara								
Toledo								
<b>CASTILLA LA MANCHA</b>	2	3	1.774	25.000	1	1	1.000	1.300
Alicante	6	14	3.208	55.185		6		4.127
Castellón	1		247		1	1	3.125	4.760
Valencia	1		2.000		3	4	9.966	13.293
<b>C. VALENCIANA</b>	8	14	2.490	55.185	4	11	7.677	9.851
<b>R. DE MURCIA</b>						26		18.126
Badajoz								
Cáceres								
<b>EXTREMADURA</b>								
Almería								
Cádiz								
Córdoba								
Granada		4		11.673		3		14.000
Huelva								
Jaén								
Málaga						1		17.000
Sevilla								
<b>ANDALUCIA</b>		4		11.673		4		14.973
Palmas (Las)								
Sta. C. Tenerife	7	17	7.574	9.091	3	11	8.844	8.437
<b>CANARIAS</b>	7	17	7.574	9.091	3	11	8.844	8.437
<b>ESPAÑA</b>	144	152	10.950	37.914	13	341	7.764	21.926

Manzano en Alicante :espaldera

Peral en Tarragona: cultivo ecológico

3.11.9 FRUTALES NO CÍTRICOS. Número de parcelas aforadas y rendimiento (Cont.)

Provincias y CC.AA.	FRUTALES DE HUESO							
	ALBARICOQUERO				MELOCOTONERO, NECT.			
	Nº parcelas aforadas		Rendimientos kg/ha		Nº parcelas aforadas		Rendimientos kg/ha	
	Secano	Regadío	Secano	Regadío	Secano	Regadío	Secano	Regadío
A Coruña								
Lugo								
Ourense								
Pontevedra								
<b>GALICIA</b>								
<b>ASTURIAS</b>								
<b>CANTABRIA</b>								
Alava								
Guipuzcoa								
Vizcaya								
<b>PAIS VASCO</b>								
<b>NAVARRA</b>						4		32.974
<b>LA RIOJA</b>						38		25.263
Huesca		1		10.000		131		27.293
Teruel						12		20.472
Zaragoza		16		7.361		56		28.565
<b>ARAGON</b>			17	7.701		199		27.439
Barcelona		2		8.603	1	5	3.600	18.291
Girona								
Lleida						58		27.845
Tarragona	2	2	6.560	5.800		12		13.494
<b>CATALUÑA</b>	2	4	6.560	5.814	1	75	3.600	26.975
<b>BALEARES</b>		1		8.600		1		8.600
Avila								
Burgos								
León								
Palencia								
Salamanca								
Segovia								
Soria								
Valladolid								
Zamora								
<b>CASTILLA Y LEON</b>								
<b>MADRID</b>								
Albacete		8		7.588				
Ciudad Real								
Cuenca								
Guadalajara								
Toledo								
<b>CASTILLA LA MANCHA</b>		8		7.588				
Alicante	2	3	12.000	18.756		5		18.677
Castellón	1	1	1.400	3.330	1	2	2.000	2.967
Valencia	2	16	10.749	8.689	2	108	12.000	14.143
<b>C. VALENCIANA</b>	5	20	10.459	9.419	3	115	10.147	14.519
<b>R. DE MURCIA</b>	3	70	10.922	17.418	1	180	21.000	23.976
Badajoz						5		19.831
Cáceres						2		14.314
<b>EXTREMADURA</b>						7		19.688
Almería								
Cádiz								
Córdoba						3		18.000
Granada						2		8.584
Huelva						7		22.294
Jaén								
Málaga						1		8.000
Sevilla						17		15.449
<b>ANDALUCIA</b>						30		16.794
Palmas (Las)								
Sta. C. Tenerife	1	4	3.500	6.280		14		7.636
<b>CANARIAS</b>	1	4	3.500	6.280		14		7.636
<b>ESPAÑA</b>	11	124	10.373	12.682	5	663	14.515	24.310



3.11.9 FRUTALES NO CÍTRICOS. Número de parcelas aforadas y rendimiento (Cont.)

Provincias y CC.AA.	FRUTALES DE HUESO							
	CEREZO Y GUINDO				CIRUELO			
	Nº parcelas aforadas		Rendimientos kg/ha		Nº parcelas aforadas		Rendimientos kg/ha	
	Secano	Regadío	Secano	Regadío	Secano	Regadío	Secano	Regadío
A Coruña								
Lugo								
Ourense	1		7.000					
Pontevedra								
<b>GALICIA</b>	1		7.000					
<b>ASTURIAS</b>								
<b>CANTABRIA</b>								
Alava								
Guipuzcoa								
Vizcaya	2		2.331					
<b>PAIS VASCO</b>	2		2.331					
<b>NAVARRA</b>						2		3.682
<b>LA RIOJA</b>	8	15	3.587	5.233		16		8.107
Huesca	1	6	400	7.094		1		27.000
Teruel	8	4	929	5.903				
Zaragoza	26	31	3.071	7.569		13		6.483
<b>ARAGON</b>	35	41	2.936	7.515		14		8.061
Barcelona	10	2	1.826	12.432		2		16.151
Girona	1		2.000					
Lleida		1		5.000				
Tarragona	4	12	3.984	4.658		4		8.822
<b>CATALUÑA</b>	15	15	2.395	4.964		6		11.045
<b>BALEARES</b>								
Avila								
Burgos	1	1	10.000	15.000				
León					1		8.000	
Palencia								
Salamanca								
Segovia								
Soria								
Valladolid								
Zamora								
<b>CASTILLA Y LEON</b>	1	1	10.000	15.000	1		8.000	
<b>MADRID</b>						4		12.000
Albacete					3		4.450	
Ciudad Real								
Cuenca	2		1.485					
Guadalajara								
Toledo		1		2.500		4		5.562
<b>CASTILLA LA MANCHA</b>	2	1	1.485	2.500	3	4	4.450	5.562
Alicante	1	7	600	3.721	1	3	1.500	3.032
Castellón	4	9	544	3.994	1		2.000	
Valencia					6	24	1.363	7.603
<b>C. VALENCIANA</b>	5	16	585	3.749	8	27	1.400	6.700
<b>R. DE MURCIA</b>		2		8.585		39		17.329
Badajoz						5		36.921
Cáceres	15	6	6.180	18.740	4	3	12.850	14.134
<b>EXTREMADURA</b>	15	6	6.180	18.740	4	8	12.850	33.156
Almería								
Cádiz								
Córdoba					1	4	5.000	8.108
Granada	1		3.500					
Huelva								
Jaén	11		832			4		8.470
Málaga						1		6.000
Sevilla						6		9.412
<b>ANDALUCIA</b>	12		2.070		1	15	5.000	9.024
Palmas (Las)						2		10.941
Sta. C. Tenerife		1		6.500	6	9	5.728	5.881
<b>CANARIAS</b>		1		6.500	6	11	5.728	9.008
<b>ESPAÑA</b>	96	98	4.100	8.302	23	146	3.925	16.990

3.11.9 FRUTALES NO CÍTRICOS. Número de parcelas aforadas y rendimiento (Cont.)

Provincias y CC.AA.	FRUTOS SECOS							
	ALMENDRO				AVELLANO			
	Nº parcelas aforadas		Rendimientos kg/ha		Nº parcelas aforadas		Rendimientos kg/ha	
	Secano	Regadío	Secano	Regadío	Secano	Regadío	Secano	Regadío
A Coruña								
Lugo								
Ourense								
Pontevedra								
<b>GALICIA</b>								
<b>ASTURIAS</b>								
<b>CANTABRIA</b>								
Alava	2		719		5		1.040	
Guipuzcoa								
Vizcaya					1		1.600	
<b>PAIS VASCO</b>	2		719		6		1.047	
<b>NAVARRA</b>	9	1	689	1.300				
<b>LA RIOJA</b>	51	7	475	1.357				
Huesca	64	18	1.173	2.537				
Teruel	78	4	429	3.390				
Zaragoza	141	24	775	2.863				
<b>ARAGON</b>	283	46	720	2.826				
Barcelona	11		674					
Girona					7	4	1.038	1.314
Lleida	72	9	386	1.514				
Tarragona	83	24	478	717	11	15	587	1.397
<b>CATALUÑA</b>	166	33	434	1.074	18	19	678	1.390
<b>BALEARES</b>	45	3	433	381				
Avila								
Burgos								
León	1		730					
Palencia								
Salamanca	4		663					
Segovia								
Soria								
Valladolid								
Zamora								
<b>CASTILLA Y LEON</b>	5		665					
<b>MADRID</b>	2		722					
Albacete	88	14	672	1.328				
Ciudad Real	24	5	353	768				
Cuenca	67		693					
Guadalajara	9		533					
Toledo	26	1	699	1.100				
<b>CASTILLA LA MANCHA</b>	214	20	650	1.084				
Alicante	91	27	930	2.395				
Castellón	135	29	1.002	2.422	6		202	
Valencia	160	61	744	2.476				
<b>C. VALENCIANA</b>	386	117	886	2.441	6		202	
<b>R. DE MURCIA</b>	204	42	374	1.071				
Badajoz	8	1	149	4.000				
Cáceres								
<b>EXTREMADURA</b>	8	1	149	4.000				
Almería	51	5	304	395				
Cádiz	1	1	1.300	4.000				
Córdoba	15	1	523	3.800				
Granada	180	65	424	499				
Huelva								
Jaén	22	1	549	150				
Málaga	46	1	430	600				
Sevilla	1	10	600	1.741				
<b>ANDALUCIA</b>	316	84	393	1.475				
Palmas (Las)								
Sta. C. Tenerife	1	4	7.000	7.949				
<b>CANARIAS</b>	1	4	7.000	7.949				
<b>ESPAÑA</b>	1.692	358	557	1.679	30	19	609	1.390

### 3.11.10 FRUTALES TROPICALES. Número de parcelas aforadas y rendimiento

Provincias y CC.AA.	FRUTALES TROPICALES			
	PLÁTANO			
	Nº parcelas aforadas		Rendimientos kg/ha	
	Regadío	Invernadero	Regadío	Invernadero
A Coruña				
Lugo				
Ourense				
Pontevedra				
<b>GALICIA</b>				
<b>ASTURIAS</b>				
<b>CANTABRIA</b>				
Alava				
Guipuzcoa				
Vizcaya				
<b>PAIS VASCO</b>				
<b>NAVARRA</b>				
<b>LA RIOJA</b>				
Huesca				
Teruel				
Zaragoza				
<b>ARAGON</b>				
Barcelona				
Girona				
Lleida				
Tarragona				
<b>CATALUNA</b>				
<b>BALEARES</b>				
Avila				
Burgos				
León				
Palencia				
Salamanca				
Segovia				
Soria				
Valladolid				
Zamora				
<b>CASTILLA Y LEON</b>				
<b>MADRID</b>				
Albacete				
Ciudad Real				
Cuenca				
Guadalajara				
Toledo				
<b>CASTILLA LA MANCHA</b>				
Alicante				
Castellón				
Valencia				
<b>C. VALENCIANA</b>				
<b>R. DE MURCIA</b>				
Badajoz				
Cáceres				
<b>EXTREMADURA</b>				
Almería				
Cádiz				
Córdoba				
Granada				
Huelva				
Jaén				
Málaga				
Sevilla				
<b>ANDALUCIA</b>				
Palmas (Las)	10	4	65.000	71.539
Sta. C. Tenerife	53	28	44.357	50.257
<b>CANARIAS</b>	63	32	45.926	55.499
<b>ESPANA</b>	63	32	45.926	55.499

### 3.11.11 VIÑEDO. Número de parcelas aforadas y rendimiento

Provincias y CC.AA.	VIÑEDO, UVA DE TRANSFORMACIÓN			
	Nº parcelas aforadas		Rendimientos kg/ha	
	Secano	Regadío	Secano	Regadío
A Coruña	9		7.085	
Lugo	5		13.165	
Ourense	19		12.538	
Pontevedra	43	4	9.467	9.445
<b>GALICIA</b>	76	4	10.617	9.445
<b>ASTURIAS</b>				
<b>CANTABRIA</b>				
Alava				
Guipuzcoa				
Vizcaya				
<b>PAIS VASCO</b>				
<b>NAVARRA</b>	28	25	7.487	8.145
<b>LA RIOJA</b>	376	161	7.047	7.553
Huesca	16	26	4.965	6.745
Teruel	23	4	2.389	7.455
Zaragoza	45	43	4.753	7.310
<b>ARAGON</b>	84	73	4.567	7.124
Barcelona	57	6	10.629	7.041
Girona	4		3.126	
Lleida	3	9	4.833	8.838
Tarragona	47	24	8.235	11.360
<b>CATALUNA</b>	111	39	8.997	10.098
<b>BALEARES</b>	2	3	3.764	5.756
Avila	18		2.408	
Burgos	89	10	4.815	4.133
León	11	2	8.459	5.137
Palencia	13		3.709	
Salamanca	6		1.901	
Segovia	9	4	5.138	8.250
Soria	6		1.635	
Valladolid	31	33	4.233	6.609
Zamora	91	6	4.700	4.956
<b>CASTILLA Y LEON</b>	274	55	4.755	5.836
<b>MADRID</b>	62	5	3.514	11.145
Albacete	147	75	6.329	9.235
Ciudad Real	110	144	6.288	10.864
Cuenca	147	29	7.108	10.146
Guadalajara	5		3.426	
Toledo	140	88	7.137	9.370
<b>CASTILLA LA MANCHA</b>	549	336	6.768	10.225
Alicante	13	32	2.465	5.433
Castellón	10	1	3.103	4.000
Valencia	92	63	6.089	9.293
<b>C. VALENCIANA</b>	115	96	5.678	8.583
<b>R. DE MURCIA</b>	48	34	2.048	3.599
Badajoz	126	31	6.146	16.035
Cáceres	6	1	2.027	10.000
<b>EXTREMADURA</b>	132	32	5.866	15.694
Almería	2	5	1.585	3.500
Cádiz	18		7.407	
Córdoba	47	5	7.488	8.000
Granada	12	17	2.954	1.901
Huelva	12	1	6.511	9.000
Jaén		4		1.200
Málaga	18	12	2.506	8.330
Sevilla				
<b>ANDALUCIA</b>	109	44	5.593	5.431
Palmas (Las)				
Sta. C. Tenerife	66	98	8.607	4.646
<b>CANARIAS</b>	66	98	8.607	4.646
<b>ESPAÑA</b>	2.032	1.005	6.466	9.646

### 3.11.11 VIÑEDO. Número de parcelas aforadas y rendimiento

Provincias y CC.AA.	VIÑEDO, UVA MESA BLANCA SIN SEMILLA		VIÑEDO, UVA MESA BLANCA CON SEMILLA			
	Nº parcelas aforadas	Rendimientos kg/ha	Nº parcelas aforadas		Rendimientos kg/ha	
	Regadío	Regadío	Secano	Regadío	Secano	Regadío
A Coruña						
Lugo						
Ourense						
Pontevedra						
<b>GALICIA</b>						
<b>ASTURIAS</b>						
<b>CANTABRIA</b>						
Alava						
Guipuzcoa						
Vizcaya						
<b>PAIS VASCO</b>						
<b>NAVARRA</b>						
<b>LA RIOJA</b>						
Huesca						
Teruel						
Zaragoza						
<b>ARAGON</b>						
Barcelona						
Girona						
Lleida						
Tarragona						
<b>CATALUNA</b>						
<b>BALEARES</b>						
Avila						
Burgos						
León						
Palencia						
Salamanca						
Segovia						
Soria						
Valladolid						
Zamora						
<b>CASTILLA Y LEON</b>						
<b>MADRID</b>						
Albacete						
Ciudad Real						
Cuenca						
Guadalajara						
Toledo						
<b>CASTILLA LA MANCHA</b>						
Alicante			18	37	10.074	21.538
Castellón						
Valencia				3		8.265
<b>C. VALENCIANA</b>			18	40	10.074	21.194
<b>R. DE MURCIA</b>	15	21.958		13		29.977
Badajoz						
Cáceres						
<b>EXTREMADURA</b>						
Almería			1		10.000	
Cádiz						
Córdoba						
Granada						
Huelva						
Jaén						
Málaga						
Sevilla			3	1	18.278	15.000
<b>ANDALUCIA</b>			4	1	17.670	15.000
Palmas (Las)						
Sta. C. Tenerife						
<b>CANARIAS</b>						
<b>ESPAÑA</b>	15	21.958	22	54	11.192	22.844

### 3.11.11 VIÑEDO. Número de parcelas aforadas y rendimiento

Provincias y CC.AA.	VIÑEDO, UVA MESA ROJA SIN SEMILLA		VIÑEDO, UVA MESA ROJA CON SEMILLA			
	Nº parcelas aforadas	Rendimientos Kg/ha	Nº parcelas aforadas		Rendimientos kg/ha	
	Regadío	Regadío	Secano	Regadío	Secano	Regadío
A Coruña						
Lugo						
Ourense						
Pontevedra						
<b>GALICIA</b>						
<b>ASTURIAS</b>						
<b>CANTABRIA</b>						
Alava						
Guipuzcoa						
Vizcaya						
<b>PAIS VASCO</b>						
<b>NAVARRA</b>						
<b>LA RIOJA</b>						
Huesca						
Teruel						
Zaragoza						
<b>ARAGON</b>						
Barcelona						
Girona						
Lleida						
Tarragona						
<b>CATALUÑA</b>						
<b>BALEARES</b>						
Avila						
Burgos						
León						
Palencia						
Salamanca						
Segovia						
Soria						
Valladolid						
Zamora						
<b>CASTILLA Y LEON</b>						
<b>MADRID</b>						
Albacete						
Ciudad Real						
Cuenca						
Guadalajara						
Toledo						
<b>CASTILLA LA MANCHA</b>						
Alicante			4	3	5.605	22.238
Castellón						
Valencia						
<b>C. VALENCIANA</b>			4	3	5.605	22.238
<b>R. DE MURCIA</b>	12	26.490		12		22.969
Badajoz						
Cáceres						
<b>EXTREMADURA</b>						
Almería						
Cádiz						
Córdoba						
Granada						
Huelva						
Jaén						
Málaga						
Sevilla			5	11	16.013	15.125
<b>ANDALUCIA</b>			5	11	16.013	15.125
Palmas (Las)						
Sta. C. Tenerife						
<b>CANARIAS</b>						
<b>ESPAÑA</b>	12	26.490	9	26	10.467	18.980

### 3.11.12 OLIVAR. Número de parcelas aforadas y rendimiento

Provincias y CC.AA.	OLIVAR											
	OLIVAR, ACEITUNA DE MESA				OLIVAR, ACEITUNA DE ALMAZARA				OLIVAR DOBLE APTITUD			
	Nº parcelas aforadas		Rendimientos kg/ha		Nº parcelas aforadas		Rendimientos kg/ha		Nº parcelas aforadas		Rendimientos kg/ha	
	Secano	Regadío	Secano	Regadío	Secano	Regadío	Secano	Regadío	Secano	Regadío	Secano	Regadío
A Coruña												
Lugo												
Ourense												
Pontevedra												
<b>GALICIA</b>												
<b>ASTURIAS</b>												
<b>CANTABRIA</b>												
Alava					9	3	1.971	1.795				
Guipuzcoa												
Vizcaya												
<b>PAIS VASCO</b>					9	3	1.971	1.795				
<b>NAVARRA</b>					16	26	2.559	5.622				
<b>LA RIOJA</b>					54	94	2.603	2.949				
Huesca					52	44	1.334	4.302				
Teruel					83	16	1.357	1.197	4		540	
Zaragoza					50	40	895	5.354				
<b>ARAGON</b>					185	100	1.221	4.145	4		540	
Barcelona					25	6	2.085	4.983				
Girona					14	5	2.476	4.123				
Lleida					97	29	833	2.392		1		2.000
Tarragona					137	87	1.269	2.851	1	4	2.500	3.663
<b>CATALUÑA</b>					273	127	1.219	2.771	1	5	2.500	3.283
<b>BALEARES</b>					10	6	2.426	1.643		3		2.248
Ávila					1		100					
Burgos												
León												
Palencia												
Salamanca					5		1.165					
Segovia												
Soria												
Valladolid						1	3.500					
Zamora												
<b>CASTILLA Y LEON</b>					6	1	507	3.500				
<b>MADRID</b>					125	1	580	10.000				
Albacete					115	31	913	3.948				
Ciudad Real					218	37	1.303	3.014				
Cuenca					123	3	607	3.215				
Guadalajara					56		332					
Toledo					231	25	1.275	4.293				
<b>CASTILLA LA MANCHA</b>					743	96	1.145	3.583				
Alicante					102	124	5.808	7.707				
Castellón		1	3.200		150	51	4.952	4.697				
Valencia		2	5.680		194	124	3.803	6.631				
<b>C. VALENCIANA</b>		3	4.283		446	299	4.747	7.031				
<b>R. DE MURCIA</b>					139	152	1.120	7.633				
Badajoz					365	69	1.949	8.530				
Cáceres	14		3.566		21	4	2.024	8.099				
<b>EXTREMADURA</b>	14		3.566		386	73	1.962	8.515				
Almería					26	22	2.895	4.863				
Cádiz		1	8.000		95	12	1.604	4.525	1		2.500	
Córdoba		4	7.426		684	235	2.956	5.842	77	34	3.895	5.525
Granada					425	272	2.954	2.742				
Huelva	17	10	717	2.209	45	13	1.618	5.017	4	1	1.209	6.925
Jaén					641	544	2.884	4.708				
Málaga					234	93	2.946	3.597	6	12	4.360	4.725
Sevilla	59	111	1.570	3.113	210	109	2.093	5.847	78	52	1.819	4.720
<b>ANDALUCÍA</b>	76	126	1.418	3.137	2.360	1.300	2.798	4.587	166	99	3.159	5.012
Palmas (Las)												
Sta. C. Tenerife												
<b>CANARIAS</b>												
<b>ESPAÑA</b>	90	129	2.425	3.138	4.752	2.278	2.258	4.794	171	107	3.075	4.978

### 3.11.13 PRADERAS Y PRADOS. Número de parcelas aforadas y rendimiento

PRADERAS POLIFITAS								
Provincias y CCAA	Superficie Total Ha	Nº parcelas aforadas	% superficie según rendimientos kg/ha					Total
			< 10.000	10.000 - 25.000	25.000 - 50.000	50.000 - 75.000	> 75.000	
A CORUNA	54.716	214	1,40%	19,80%	58,83%	19,98%		100,00%
LUGO	84.021	128		20,37%	56,82%	22,82%		100,00%
OURENSE	1.121							
PONTEVEDRA	14.317	46	5,67%	74,18%	19,98%	0,12%	0,05%	100,00%
<b>GALICIA</b>	154.176	388	1,19%	24,76%	54,63%	19,42%	0,00%	100,00%
<b>P.DE ASTURIAS</b>	5.894	26	2,11%	3,66%	77,83%	16,40%		100,00%
<b>CANTABRIA</b>	117							
<b>ESPAÑA</b>	160.187	414	1,27%	22,93%	56,63%	19,16%	0,00%	100,00%

PRADOS NATURALES								
Provincias y CCAA	Superficie Total Ha	Nº parcelas aforadas	% superficie según rendimientos kg/ha					Total
			< 10.000	10.000 - 25.000	25.000 - 50.000	50.000 - 75.000	> 75.000	
A CORUNA	75.335	204	13,56%	36,84%	45,88%	3,71%		100,00%
LUGO	138.197	142	6,23%	39,17%	51,18%	3,43%		100,00%
OURENSE	64.384	53		46,96%	49,50%	3,54%		100,00%
PONTEVEDRA	42.520	105	15,87%	55,36%	28,03%	0,74%		100,00%
<b>GALICIA</b>	320.435	504	9,69%	40,66%	46,42%	3,22%		100,00%
<b>P.DE ASTURIAS</b>	187.645	133	8,79%	30,43%	49,81%	10,97%		100,00%
<b>CANTABRIA</b>	99.083	83	11,15%	38,12%	40,32%	10,41%		100,00%
<b>ESPAÑA</b>	607.163	720	9,84%	35,40%	45,66%	9,11%		100,00%



## 4. - MODELOS DE CUESTIONARIOS Y CODIFICACIONES UTILIZADAS

### 4.1. - Modelos de cuestionarios utilizados

Para la recogida de la información de campo prevista en la Encuesta se han empleado cuatro tipos de cuestionarios que se incluyen a continuación:

- Cuestionario de la Encuesta del 3%.
- Cuestionario de Investigación Especial.
- Cuestionario de Frutales
- Cuestionario de Invernaderos

Los cuestionarios de la Encuesta del 3% y de la Investigación Especial tienen por objeto la recogida de información sobre superficies y rendimientos.

Una gran parte de los cultivos de invernadero, no están presentes en el campo en el momento de la visita principal, que se realiza a principios de verano, por esta razón en los segmentos ubicados en zonas características de estos cultivos habrá que rellenar una ficha para cada uno de ellos, en la que se especificará para cada parcela el cultivo presente en el invernadero en cada una de las visitas adicionales que se haga al mismo. También se indicará el rendimiento anual para el cultivo así como su periodo de producción, es decir, fechas de inicio y fin de la recolección para cada uno de los cultivos presentes en el invernadero.

Estos datos no se publicarán en este documento, dado que la presencia de estos cultivos en los invernaderos coincide en fechas con la publicación del presente Boletín.

## ENCUESTA SOBRE SUPERFICIES Y RENDIMIENTOS DE CULTIVOS AÑO 2015

¿Ha finalizado definitivamente la investigación de este segmento?  
Si  No

CODIGO ENCUESTADOR:  
NOMBRE ENCUESTADOR:  
FECHAS VISITAS<sup>(1)</sup>: 1ª / / 15 2ª) / / 15 3ª) / / 15 4ª) / /

PROVINCIA: COLUMNA MAPA:  COLUMNA SEGMENTO:  PAG.:  
COMARCA: FILA MAPA:  FILA SEGMENTO:

Nº Parcela	S/F <sup>(4)</sup> R/I	Código de suelo <sup>(5)</sup>	SUPERFICIES VERANO 2015				SUPERFICIES OTOÑO 2015 C. DE CULTIVO		RENDIMIENTOS					
			CULTIVO O USO DEL SUELO	GRUPO	CODIGO	I <sup>(2)</sup>	OBSERVACIONES <sup>(3)</sup>	EDAD/DENSIDAD V Mesa y olivar <sup>(6)</sup>		FECHA	CODIGO CULTIVO	RTO. Kg/Ha	ME-TODO	OBSERVACIONES <sup>(2)</sup>
								CASO/EDAD	INFORMACION/DENSIDAD					
1														
2														
3														
4														
5														
6														
7														
8														
9														
10														
11														
12														
13														
14														
15														
16														
17														
18														
19														
20														
21														

<sup>(1)</sup> Deberán realizarse los aforos de rendimientos de los cultivos en los segmentos que se encuentren marcados con la letra R.  
<sup>(2)</sup> En esta columna se identificarán las parcelas en las que será necesario realizar con posterioridad a la investigación de verano el correspondiente aforo (R) o investigación frutales (MN, PE, ME, AB, NR, MR, LI) (F)  
<sup>(3)</sup> En el caso de asociaciones consignar el reparto porcentual de los cultivos que las constituyan. Indicar también en "Observaciones" las especies en los casos de denominaciones genéricas (otras leguminosas, otras hortalizas, coníferas...)  
<sup>(4)</sup> En el apartado de S/F/R/I se deberá especificar los tipos de regadíos e invernaderos, incluso en los casos de parcelas no regadas en el año pero dotadas de la infraestructura necesaria.  
<sup>(5)</sup> Será necesario rellenar esta columna para todas las parcelas ocupadas por barbechos, cultivos leñosos, cereales grano, girasol, maíz forrajero y otros cereales forrajeros.  
<sup>(6)</sup> Indicar la edad de la plantación en años y la densidad en plantas/ha en todas las plantaciones de viñedo de uva para mesa y olivar con destino comercial (excluye plantaciones abandonadas y no comerciales).

Provincia:

Comarca:

Columna Mapa:

Fila Mapa:

Columna Segmento:

Fila Segmento:

Nº Parcela	S/F R/I	Código de suelo	SUPERFICIES VERANO 2015				SUPERFICIES OTOÑO 2015 C. DE CULTIVO		RENDIMIENTOS					
			CULTIVO O USO DEL SUELO	GRUPO	CODIGO	I	OBSERVACIONES	EDAD/DENSIDAD V Mesa y olivar®		FECHA	CODIGO CULTIVO	RTO. Kg/Ha	ME-TODO	OBSERVACIONES
								CASO/EDAD	INFORMACION/DENSIDAD					
22														
23														
24														
25														
26														
27														
28														
29														
30														
31														
32														
33														
34														
35														
36														
37														
38														
39														
40														
41														
42														
43														
44														
45														
46														
47														
48														
49														

Observaciones:

## PANEL TERRITORIAL PARA EL SEGUIMIENTO COYUNTURAL DE LOS CULTIVOS AÑO 2015

¿Ha finalizado definitivamente la investigación de este segmento?  
Si  No

CODIGO ENCUESTADOR: \_\_\_\_\_  
 NOMBRE ENCUESTADOR: \_\_\_\_\_  
 FECHAS VISITAS<sup>(1)</sup>: 1ª / / 15 2ª / / 15 3ª / / 15 4ª / /

PROVINCIA: \_\_\_\_\_ COLUMNA MAPA: \_\_\_\_\_ COLUMNA SEGMENTO: \_\_\_\_\_ PAG.: \_\_\_\_\_  
 COMARCA: \_\_\_\_\_ FILA MAPA: \_\_\_\_\_ FILA SEGMENTO: \_\_\_\_\_

Nº Parcela	S/F <sup>(4)</sup> R/I	Código de suelo <sup>(5)</sup>	SUPERFICIES VERANO 2015				SUPERFICIES OTOÑO 2015 C. DE CULTIVO		RENDIMIENTOS					
			CULTIVO O USO DEL SUELO	GRUPO	CODIGO	I <sup>(2)</sup>	OBSERVACIONES <sup>(3)</sup>	EDAD/DENSIDAD V Mesa y olivar <sup>(6)</sup>		FECHA	CODIGO CULTIVO	RTO. Kg/Ha	ME-TODO	OBSERVACIONES <sup>(2)</sup>
								CASO/EDAD	INFORMACION/DENSIDAD					
1														
2														
3														
4														
5														
6														
7														
8														
9														
10														
11														
12														
13														
14														
15														
16														
17														
18														
19														
20														
21														

<sup>(1)</sup> Deberán realizarse los aforos de rendimientos de los cultivos en los segmentos que se encuentren marcados con la letra R.  
<sup>(2)</sup> En esta columna se identificarán las parcelas en las que será necesario realizar con posterioridad a la investigación de verano el correspondiente aforo (R) o investigación frutales (MN, PE, ME, AB, NR, MR, LI) (F)  
<sup>(3)</sup> En el caso de asociaciones consignar el reparto porcentual de los cultivos que las constituyan. Indicar también en "Observaciones" las especies en los casos de denominaciones genéricas (otras leguminosas, otras hortalizas, coníferas...)  
<sup>(4)</sup> En el apartado de S/F/R/I se deberá especificar los tipos de regadíos e invernaderos, incluso en los casos de parcelas no regadas en el año pero dotadas de la infraestructura necesaria.  
<sup>(5)</sup> Será necesario rellenar esta columna para todas las parcelas ocupadas por barbechos, cultivos leñosos, cereales grano, girasol, maíz forrajero y otros cereales forrajeros.  
<sup>(6)</sup> Indicar la edad de la plantación en años y la densidad en plantas/ha en todas las plantaciones de viñedo de uva para mesa y olivar con destino comercial (excluye plantaciones abandonadas y no comerciales).

Provincia:

Comarca:

Columna Mapa:

Fila Mapa:

Columna Segmento:

Fila Segmento:

Nº Parcela	S/F R/I	Código de suelo	SUPERFICIES VERANO 2015				SUPERFICIES OTOÑO 2015 C. DE CULTIVO		RENDIMIENTOS					
			CULTIVO O USO DEL SUELO	GRUPO	CODIGO	I	OBSERVACIONES	EDAD/DENSIDAD V Mesa y olivar®		FECHA	CODIGO CULTIVO	RTO. Kg/Ha	ME-TODO	OBSERVACIONES
								CASO/EDAD	INFORMACION/DENSIDAD					
22														
23														
24														
25														
26														
27														
28														
29														
30														
31														
32														
33														
34														
35														
36														
37														
38														
39														
40														
41														
42														
43														
44														
45														
46														
47														
48														
49														

Observaciones:





¿Considera finalizada la investigación de invernaderos en este segmento? Si  No

**Comunidad Autónoma de \_\_\_\_\_**  
**FICHA DE INVERNADERO, 2015-16**

Pág: \_\_\_\_\_

Código del encuestador:

Nombre: \_\_\_\_\_

Provincia.....

Comarca.....

Nº Mapa.....

Segmento      Columna.....

                                 Fila.....

Nº Parcela <sup>1</sup>	Tipo de invernadero	Fecha visita: _____			Fecha visita: _____		
		Cultivo	Código	Rendimiento Anual	Cultivo	Código	Rendimiento Anual

**Duración de los cultivos:**

Cultivos	Fecha inicio de la recolección	Fecha final de recolección

<sup>1</sup>Número de parcela: se consignará el mismo número que el de la parcela correspondiente del cuestionario (Encuesta sobre superficies y rendimientos de cultivos)





## 4.2. - Clasificación y codificación de usos del suelo

En memorias de encuestas anteriores se ha explicado el desarrollo de la codificación de los diferentes cultivos y otras cubiertas del suelo, mejorándose sucesivamente al abarcar más cultivos y ocupaciones, y al incluir códigos complementarios que aportan una valiosa información.

Aunque en el monográfico del Boletín de Estadística Agraria “*Encuesta sobre superficies y rendimientos de cultivos del año 2007*”, publicado en marzo de 2008, se da una extensa información acerca de la clasificación y codificación adoptadas, se incluyen para su recordatorio los cuadros con los códigos actualizados que han sido empleados en la presente edición:

- Tierras de Cultivo.
- Prados y pastizales permanentes.
- Otras tierras.
- Codificación de cultivos.

Una parcela se clasifica en alguno de los cultivos u otras cubiertas especificados en estos cuadros, indicándose además el código de grupo que sirve de contraste para la detección de posibles errores. En el caso de tratarse de tierra de cultivo se indica, además, el modo de cultivo:

- **S.** Cultivo de secano.
- **F.** Cultivo de secano en una parcela de regadío que no ha recibido ningún riego por falta de agua a causa de la sequía o por cualquier otro motivo.
- **R.** Cultivo de regadío.
- **I.** Cultivo en invernadero.

En el cuadro “Codificación de Cultivos” están también previstos una serie de códigos complementarios para añadir a los propios del cultivo o cubierta del suelo en los casos siguientes:

- **1, J y N.** Cultivos leñosos, en determinados estados de producción de las plantaciones: nueva plantación del año, plantación joven que aun no produce, y plantación cuyo cultivo se ha abandonado.
- **O.** Cultivos con cosecha nula a causa de la sequía u otro siniestro, y que no llegan a recolectarse ni siquiera para forraje.
- **B.** Cultivos que seguramente van a ser sembrados o plantados sobre un barbecho actual.
- **R.** Cultivos que ya han sido recolectados (rastrojera) en el momento de la visita al segmento.
- **I.** Cultivos en invernadero.
- **P.** Cultivo protegido (mallas, túneles, ...)
- **A.** Cultivo o cubierta del suelo asociado con arbolado forestal, diseminado o en lindes
- **F.** Parcelas de cultivos herbáceos con árboles frutales, vides u olivos dispersos o en linderos.

- **E:** Viñedo y plantaciones frutales en espaldera. Solo se consideran en estado de producción, por lo que este código es incompatible con los códigos 1, J y N.
- **Y:** Plantación frutal no comercial
- **S:** Olivar superintensivo en producción

Cuando en una misma parcela coexistan dos o más cultivos en forma asociada se anotan los nombres de todos ellos separados por un guión, y también los códigos (de cultivo) separados por un guión. En la columna grupo se introduce el código AS. Se anota en primer lugar el cultivo que realiza una ocupación mayor o más permanente del suelo, y en caso de duda el de cosecha con mayor valor económico. En observaciones se anotan los porcentajes de ocupación de suelo que corresponden a cada cultivo. Por ejemplo, en una asociación de naranjo y albaricoque: grupo (AS), código cultivo (NR-AB).

Los huertos familiares son una clase de asociación que excepcionalmente tienen código propio: grupo (TC) y código (HU). En este caso se anotan también en observaciones los códigos de los cultivos principales existentes en la parcela y los porcentajes de ocupación respectivos de cada uno de estos cultivos. En el caso de existencia de superficies no agrícolas y que estas sean muy pequeñas y no sea posible dibujarlas tampoco entrarán en el reparto de superficie de los cultivos que componen el huerto.

Las parcelas con infraestructura de **regadío** se tipifican en función de la modalidad del sistema de riego de acuerdo con la siguiente clasificación:

- **Tipo 1:** Riego por superficie o gravedad.
- **Tipo 2:** Riego por aspersión de tipo fijo.
- **Tipo 3:** Riego por aspersión de tipo automotriz.
- **Tipo 4:** Riego localizado.

Estos códigos se anotan a continuación del modo de cultivo, por lo que cuando este código sea Regadío (R ) o Secano por Falta de Agua (F) necesariamente deberá de ir tipificado. Excepcionalmente, en algunos casos de Secano, cuando la parcela cuente con infraestructura para Riego y no se haya regado por causas distintas a la falta de agua el código (S) deberá completarse con el tipo de riego.

Los **invernaderos** se tipifican de acuerdo a su tecnificación en cuatro categorías que se relacionan a continuación:

- **Tipo 1:** Invernaderos elementales.
- **Tipo 2:** Invernaderos sencillos.
- **Tipo 3:** Invernaderos altamente tecnificados.

Toda parcela en la que se indique que la forma de cultivo es Invernadero se clasifica en alguno de estos tres tipos, indicándolo junto a la letra I. Por ejemplo I2.

En el caso de las especies de frutales, objeto de investigación especial, debe consignarse el sistema de conducción del cultivo. En el cuestionario de Frutales se ha incluido una columna encabezada por la palabra "Forma". En ella se anotará una de las letras que figuran a continuación:

- L: Plantación sin conducción o libre.
- E: Tipo espaldera. Cuando el empalizado consiste en un soporte vertical que conduce a la planta, independientemente de que el sistema de poda sea tipo palmeta, en cordones, etc.
- P: Tipo parral. Cuando el empalizado consiste en un soporte horizontal situado en altura que conduce a la planta.
- O: Otro tipo de forma. Se describe en observaciones.

Para la recogida de los datos sobre variedades de Frutales se ha utilizado una codificación distinta que se publica junto con los resultados de esta investigación en un número especial del Boletín Mensual de Estadística.

**CODIFICACION DE CULTIVOS**

(Encuesta sobre superficies y rendimientos de cultivo y Panel territorial 2015)

CULTIVOS HERBACEOS		CULTIVOS LEÑOSOS (ver códigos complementarios en campo)	
Código	Nombre	Código	Nombre
<b>Cereales Grano (CE)</b>		<b>Cítricos (CI)</b>	
TD	Trigo duro	NR	Naranja
TB	Trigo blando	MR	Mandarino
C2	Cebada 2 carreras	LI	Limonero
C6	Cebada 6 carreras	NG	Naranja amargo
AV	Avena	PA	Pomelo
CN	Centeno	AX	Otros cítricos <sup>(*)</sup>
TT	Triticale	<b>Frutales no Cítricos (FR)</b>	
AR	Arroz	MN	Manzano
MA	Maíz	PE	Peral
SR	Sorgo	MB	Membrillero
MC	Mezcla de cereales grano	NI	Níspero
CX	Otros cereales grano (escaña, alpiste, etc.) (*)	AB	Albaricoquero
<b>Leguminosas Grano (LE)</b>		CE	Cerezo y guindo
JS	Judías secas	ME	Melocotonero y nectarinas
HS	Habas secas	CR	Ciruelo
LE	Lentejas	HI	Higuera
GA	Garbanzos	CH	Chirimoyo
GS	Guisantes secos	AU	Aguacate
VE	Veza	PL	Platanera
AT	Altramuz	CQ	Caqui
AL	Algarrobas	PY	Papaya
YE	Yeros	PÑ	Piña
LX	Otras leguminosas grano (almortas, alholva, etc.) (*)	KW	Kiwi
<b>Tubérculos Consumo Humano (TU)</b>		CU	Chumbera
PT	Patata	MG	Mango
BT	Batata, boniato	GR	Granado
CY	Chufa	AM	Almendro
TX	Otros tubérculos para consumo humano (*)	NU	Nogal fruto
<b>Industriales (IN)</b>		AE	Avellano
CA	Caña de azúcar	CJ	Castaño fruto
RM	Remolacha azucarera	FB	Frambueso
AD	Algodón	PX	Pistacho
GI	Girasol	FX	Otros frutales (datilera, etc.) <sup>(*)</sup>
SO	Soja	<b>Viñedo (VI)</b>	
CZ	Colza	V1	Viñedo de uva de mesa blanca sin semilla <sup>(**)</sup>
LN	Lino (textil u oleaginoso)	V2	Viñedo de uva de mesa blanca con semilla <sup>(**)</sup>
CC	Cacahuete	V3	Viñedo de uva de mesa roja sin semilla <sup>(**)</sup>
OX	Otras oleaginosas (cártamo etc.) (*)	V4	Viñedo de uva de mesa roja con semilla <sup>(**)</sup>
TA	Tabaco	VT	Viñedo de uva de transformación
TI	Tomate industria	<b>Olivar (OL)<sup>(**)</sup></b>	
PD	Pimiento Pimentón	OM	Olivar de aceituna de mesa
CD	Condimentos (anís, azafrán, etc.)	OD	Olivar doble aptitud (mesa y almazara)
LU	Lúpulo	OT	Olivar de aceituna de almazara
AA	Aromáticas (lavanda, lavandín, etc.)	<b>Otros Cultivos Leñosos (OC)</b>	
IX	Otros cultivos industriales (cañamo, achicoria, medicinales, etc.) (*)	AO	Algarrobo
<b>Forrajeras (FO)</b>		NX	Otros cultivos leñosos (alcaparra,mimbrera,morera, etc.) <sup>(*)</sup>
MF	Maíz forrajero	<b>Viveros (VV)</b>	
AF	Alfalfa (Producción anual en verde)	VV	Viveros
VF	Veza (veza+cereal) para forraje	<b>Nuevas Ocupaciones de Interés (SF)</b>	
FV	Otros forrajes (cereales de invierno, sorgo, ballico, trébol, esparceta, etc.) (*)	CP	Chopo
PP	Praderas polifitas (sembradas) (Producción anual en verde)	<b>CODIGOS COMPLEMENTARIOS</b>	
NF	Nabo forrajero	S	Olivar superintensivo en producción
RF	Remolacha forrajera	I	Nueva plantación del año
CS	Col forrajera	J	Plantación joven que no produce
RX	Otras plantas de escarda forrajeras (calabaza forraj., patata, etc.) (*)	N	Cultivo abandonado
<b>Hortalizas (HO)</b>		Y	Cultivos leñosos que no están en plantación regular
AZ	Acelga	E	Cultivo en espaldera
AJ	Ajo	O	Cultivos con producción nula
AC	Alcachofa	B	Cultivo seguramente a sembrar o plantar sobre barbecho actualmente preparado
AP	Apio	R	Cultivo ya recolectado, [rastrojera del cultivo]
BE	Berenjena	I	Cultivo en invernadero (clasificar con 1,2 ó 3)
CW	Calabaza	P	Cultivo protegido (tunel, malla, etc.)
CB	Calabacín	A	Cultivos con arbolado forestal, diseminado o en linderos 15 o más pies por ha, (encinas, alcornoques, etc.) <sup>(*)</sup>
HP	Champiñón	F	Cultivos con frutales diseminados o en lindero (< 20 pies/Ha). <sup>(*)</sup>
CL	Cebolla	<b>Otros códigos de control:</b>	
CI	Col Brocoli	<b>Otras Superficies de Cultivo (TC)</b> (Ba, Hu)	
CM	Col Repollo	<b>Prados y Pastizales (PP)</b>	
CK	Coliflor	<b>Superficie Forestal Arbolada y Matorral (SF)</b>	
EL	Escarola	<b>Otras Superficies no Cultivadas (OS)</b>	
EP	Espárrago	<b>Asociaciones de cultivo (AS)</b>	
EI	Espinaca	Encuesta sobre frutales	
MD	Maíz dulce	Cultivos no aforables	
<b>Flores y Ornamentales (FL)</b>			
FO	Flores y ornamentales (*)		
<b>Invernaderos Vacíos (TC)</b>			
VA	Superficie vacía en invernadero		

En la columna "Código de suelo deberá especificarse si la parcela se ha sembrado mediante la técnica de siembra Directa o No con las letras D o N"

Deben complementarse según las técnicas de mantenimiento de suelo en la columna "código de suelo" todos los cultivos leñosos, barbechos y posos, códigos: LT, LM, CE, CS, CP, SM y NL

D/N

D/N

D/N

**Ba Mantenimiento**

(\*) Especificar el nombre en observaciones.

CATEGORIA: TIERRAS DE CULTIVO (1)

Ocupación del suelo	Nombre y Código de los Cultivos	
	Sin árboles forestales o con árboles cuyo vuelo cubre menos del 5% de la superficie (2)	Con arbolado forestal cuyo vuelo cubre más del 5% de la superficie (3) <b>Dehesas de labor con arbolado</b>
Cultivos Herbáceos: cereales, leguminosas, tubérculos, industriales, forrajeros, hortalizas y flores cultivadas en campo	Cultivo X Código: XX	Cultivo X con arbolado Código: XXA
Suelo en barbecho o descanso anual (4), con exclusión de la superficie de huerta vacía. n indica el nº de años con esta ocupación.	Barbecho Código: BAn	Barbecho con arbolado Código: BAnA
Cultivos leñosos: cítricos, frutales no cítricos, viñedo, olivar, etc.	Cultivo X Código: XX	
Cultivos en invernadero: hortalizas, flores, ornamentales, etc.	Cultivo X en invernadero Código: XXI	
Parcelas de menos de 500 m <sup>2</sup> con hortalizas, patatas, otros cultivos herbáceos y/o pies sueltos de frutales, cuya producción se destina principalmente al autoconsumo (6)	Huerto familiar Código: HU	

- (1) Son tierras dedicadas a la obtención de productos agrícolas. Las tierras de cultivo abandonadas y sin ningún aprovechamiento se incluirán en la categoría de Otras tierras como Baldío. Los nombres de todos los cultivos considerados en la Encuesta, así como sus correspondientes códigos, representados de forma genérica en este cuadro por "Cultivo X" y "XX" respectivamente, **pueden verse en el cuadro titulado "CODIFICACION DE CULTIVOS". Igualmente figuran en dicho cuadro los códigos de grupo que son aplicables en cada caso.**
- (2) Una cabida cubierta del 5% equivale aproximadamente a 15 pies de arbolado adulto por Ha. En el caso de presencia de pies sueltos de árboles forestales se anotará su nombre en Observaciones, p.e.: "Encinas aisladas".
- (3) Se anotará en Observaciones el nombre de la especie forestal correspondiente, p.e.: "Encinas".
- (4) Comprende el barbecho blanco o tradicional, el barbecho PAC que cumple las condiciones de mantenimiento mínimo obligatorias para recibir ayudas y aquellas tierras no cultivadas que no han recibido ningún tipo de labor de mantenimiento en los últimos tres años. Se estima que en un plazo superior a 3 años sin recibir ningún tipo de mantenimiento, la parcela no se considerará como barbecho sino como baldío o matorral en su caso. No se tienen en cuenta las tierras de huertas temporalmente vacías, que se atribuirán al código de cultivo VH dentro del grupo de hortalizas.
- (5) Es el caso p.e., de las hojas a pasto en las rotaciones al tercio, cuarto, quinto, etc, que suelen practicarse en las dehesas de labor, y que el año de la encuesta no se han labrado.
- (6) Se anotarán en observaciones los códigos de los cultivos principales existentes en la parcela y los porcentajes de ocupación respectivos de cada uno de estos cultivos.

CATEGORIA: PRADOS Y PASTIZALES PERMANENTES (1)

Ocupación del Suelo	Nombre y Código de los Aprovechamientos	
	Sin árboles forestales o con árboles cuyo vuelo cubre menos del 5% de la superficie (2)	Con arbolado forestal cuyo vuelo cubre más del 5% de la superficie (3) <b>Dehesas de pastos con arbolado</b>
Prado natural, de secano o regadío, que se siega al menos una vez al año.	Prado Natural Código: PR	Prado natural con arbolado Código: PRA
Pasto de alta montaña, aprovechado a diente, preferentemente durante el verano.	Pastizal de alta montaña Código: PH	Pastizal de alta montaña con arbolado Código: PHA
Pasto natural permanente, incluso pasto pobre, aprovechado por el ganado, preferentemente en otoño-primavera. Puede tener hasta un 20% de matorral. (4)	Pastizal Código: PS	Pastizal con arbolado Código: PSA
Pastizal, aprovechado por el ganado, con un 20% o más de matorral. (5)	Pastizal matorral Código: PM	Pastizal matorral con arbolado Código: PMA

(1) Son tierras dedicadas a la producción de hierba o pasto de forma permanente por un periodo de cinco años o más y utilizadas principalmente para aprovechamiento ganadero. **Se les asignará el código de grupo PP a todas las ocupaciones.**

(2) Una cabida cubierta del 5% equivale aproximadamente a 15 pies de arbolado adulto por Ha. En el caso de presencia de pies sueltos de árboles forestales se anotará su nombre en Observaciones, p.e.: "Encinas aisladas".

(3) Se anotará en Observaciones el nombre de la especie forestal correspondiente, p.e.: "Encinas".

(4) Se entiende por matorral todo terreno con predominio de arbustos o plantas sufruticosas espontáneas tales como: jara, brezo, tojo, retama, piorno, coscoja, espinos, lentisco, romero, tomillo, etc.

(5) El grado de aprovechamiento ganadero depende de la clase y proporción de matorral en el terreno, disponibilidad de ganado, mano de obra, climatología en el año, etc.

CATEGORIA: OTRAS TIERRAS (1)

Ocupación del suelo		Código de grupo de los Aprovechamientos	Nombre y código de los Aprovechamientos
Superficie forestal arbolada como manifestación dominante (arbolado forestal cuyo vuelo cubre más de 20% de la superficie. (2) (3))	Pino, abeto, enebro, sabina, etc.	SF	Coníferas Código: CO
	Haya, roble, rebollo, encina, alcornoque, castaño, nogal, etc. (no cultivados para fruto)		Fronosas crecimiento lento Código: FL
	Chopo		Código: CP
	Eucalipto, sauce, aliso y otras frondosas de crecimiento rápido		Fronosas crecimiento rápido Código: FR
	Mezcla de Coníferas y frondosas		Coníferas y frondosas Código: CF
Matorral como manifestación dominante, incluso matorral con pastizal, no aprovechado por el ganado en forma apreciable	Con arbolado forestal cuyo vuelo cubre del 5% al 20% de la superficie (2)		Matorral con arbolado Código: MLA
	Sin árboles forestales o con árboles cuyo vuelo cubre menos del 5% de la superficie (4)		Matorral Código: ML
Terreno inculto, raso y de muy escasa vegetación herbácea, sin aprovechamiento ganadero apreciable, en algún momento muy anterior		OS	Erial Código: ER
Terreno con cubierta vegetal principal de esparto, que generalmente no se recolecta			Espartizal Código: ES
Terreno anteriormente de cultivo y actualmente yermo, abandonado o no utilizado para agri-cultura ni la ganadería por razones económicas, sociales, o previsiblemente a urbanizar (5)			Baldío Código: BL
Rocas, pedregales, graveras, arenales, dunas, playas, torrenteras, nieves perpetuas, etc.		IM*	
Poblaciones, edificaciones, caminos, carreteras, vías ferreas, parques urbanos, zonas industriales, militares, etc.		NA*	
Ríos, canales, lagos, lagunas, lagunas costeras cerradas por tierra, embalses, charcas, zonas húmedas, etc. Agua dulce o raramente salada (6)		AG*	
Mar, lagunas litorales comunicadas con el mar, estuarios, etc. (6) Agua salada o salobre		MO	Mar y lagunas litorales Código: AS

(1) Todas las demás superficies no utilizadas para la agricultura ni aprovechamiento ganadero principalmente. **Se asignarán los códigos de grupo SF para las parcelas de superficie forestal arbolada y el matorral y OS para el resto de las ocupaciones.**

(2) Se anotará en Observaciones el nombre de la especie forestal correspondiente, p.e.: "Pino pinaster"

(3) En el caso de repoblaciones nuevas del año se añadirá un 1 como código complementario, p.e.: una repoblación de pinos en el año se codificará como CO1.

(4) En el caso de presencia de pies sueltos de árboles forestales se anotará su nombre en Observaciones, p.e.: "Encinas sueltas".

(5) Estos terrenos pueden volverse a poner en producción con los medios normalmente disponibles en la explotación.

(6) Los márgenes de aguas interiores y mar se clasificarán según su ocupación actual: improductivo, matorral, pastizal, frondosas crecimiento rápido, etc.

(\*)Ver codificación en hoja complementaria.



CATEGORIA: IMPRODUCTIVOS, NO AGRICOLAS Y AGUAS INTERIORES

Ocupación del suelo		Código de grupo	Nombre y código
Rocas, pedregales, graveras, arenales, dunas, playas, torrenteras, nieves perpetuas, etc.		IM	Rocas, canchales, campos de lava y pedregales <b>(I1)</b>
			Canteras, graveras, arenales, extracción de áridos, minas, zonas extractivas <b>(I2)</b>
			Dunas y playas <b>(I3)</b>
			Torrenteras, barrancos, cárcavas <b>(I4)</b>
			Glaciares y nieves perpetuas <b>(I5)</b>
			Tierras pantanosas, humedales, tuberías (excluir encharcamientos transitorios) <b>(I6)</b>
			Tratamiento de residuos, vertederos, basureros, depósitos de escombros <b>(I7)</b>
			Cortafuegos <b>(I8)</b>
No agrícola	Producción de energía	NA	Parques eólicos <b>(EE)</b>
	Industria		Granjas solares <b>(EX)</b>
			Centrales gasistas, centrales térmicas, nucleares, subestaciones de transformación.. <b>(EN)</b>
			Polígonos industriales <b>(N0)</b>
			Industria alimentaria, bodegas, almazaras, mataderos, centrales hortofrutícolas <b>(N1)</b>
			Industria textil <b>(N2)</b>
			Industria del carbón y del metal (desguaces, chatarrerías) <b>(N3)</b>
			Fabricación de materiales de construcción <b>(N4)</b>
			Industria química <b>(N5)</b>
	Fabricación de maquinaria y bienes de equipo <b>(N6)</b>		
	Industria de la madera (Fábricas de muebles de maderas) <b>(N7)</b>		
	Transportes		Ferrocarril <b>(T1)</b>
			Red viaria (carreteras, caminos, áreas de descanso, instalaciones hosteleras anejas, otras zonas anejas, gasolineras, talleres) <b>(T2)</b>
			Aeropuertos civiles o de usos mixto (Incluso terminales y zonas de servicio) (Militares como E9) <b>(T3)</b>
			Puertos e instalaciones portuarias <b>(T4)</b>
	Almacenamiento		Tuberías (conducciones de agua, gas, petróleo) <b>(T5)</b>
	Obras en construcción		Naves, silos, almacenes, balsas de alpechín o purines, graneros, pajares, cubiertos o al aire libre, almiarés, medas <b>(AN)</b>
	Zonas de Ocio		Obras en construcción, perforaciones <b>(OB)</b>
			Deportivas, piscinas públicas (No incluir las zonas de aprovechamiento cinegético, incluir plazas de toros) <b>(O1)</b>
			Cámpings <b>(O2)</b>
			Poblaciones (ciudades, pueblos aldeas) <b>(E1)</b>
			Edificaciones aisladas de uso no agrícola (Chalets, casas aisladas, Garajes, jardines y piscinas de estas construcciones) <b>(E2)</b>
			Instalaciones ganaderas y refugios para el ganado (granjas, apriscos, colmenares, corrales, palomares, perreras,...) <b>(E3)</b>
			Torres eléctricas, antenas de repetición <b>(E4)</b>
			Estaciones de bombeo, depuradoras, depósitos de agua potable <b>(E5)</b>
	Cortijos, Masías, Caseríos, Casas de labor con dependencias anejas, se excluyen las casetas identificadas en E8... <b>(E6)</b>		
	Edificaciones aisladas en ruinas <b>(E7)</b>		
Casetas agrícolas (riego, aperos...) y eras <b>(E8)</b>			
Servicios comunitarios (Asistenciales, recreativos, sanitarios, cementerios, militares, religiosos, hosteleros, recintos feriales...) <b>(E9)</b>			
Aguas Interiores	AG	Aguas interiores no corrientes (Embalses, pantanos, lagos, lagunas...) <b>(A1)</b>	
		Cursos fluviales (Ríos, arroyos...) <b>(A2)</b>	
		Infraestructuras hidráulicas de conducción abierta (Acequias, canales...) <b>(A3)</b>	
		Balsas de riego, charcas, fuentes, pozos <b>(A4)</b>	

# ESYRCE

Encuesta sobre Superficies y Rendimientos



GOBIERNO  
DE ESPAÑA

MINISTERIO DE AGRICULTURA,  
ALIMENTACIÓN Y MEDIO  
AMBIENTE