

PRECIOS COYUNTURALES



SEMANA 43 – 2022

Del 24 al 30 de octubre



SUBSECRETARÍA

Subdirección General de Análisis, Coordinación y Estadística

sgapc@mapa.es

<https://www.mapa.gob.es/es/estadistica/temas/>

Publicación elaborada por la
Subsecretaría
Subdirección General de Análisis, Coordinación y Estadística

**MINISTERIO
DE AGRICULTURA, PESCA
Y ALIMENTACIÓN**

© Ministerio de Agricultura, Pesca y Alimentación
Secretaría General Técnica
Centro de Publicaciones
Catálogo de Publicaciones de la Administración General del Estado:
<https://cpage.mpr.gob.es/>

N.I.P.O.: 003190900

Se permite la utilización, copia o reproducción de los datos de este Boletín siempre que se cite expresamente su procedencia.

Índice:

	PÁGINA
PRECIOS MEDIOS NACIONALES.....	4
PRECIOS MEDIOS NACIONALES DE PRODUCTOS AGRÍCOLAS.....	4 - 6
PRECIOS MEDIOS NACIONALES DE PRODUCTOS GANADEROS.....	7 - 8
PRECIOS EN MERCADOS REPRESENTATIVOS DE CEREALES, VINOS Y ACEITES.....	9
PRECIOS MEDIOS EN MERCADOS REPRESENTATIVOS DE CEREALES.....	9 - 11
PRECIOS MEDIOS EN MERCADOS REPRESENTATIVOS DE VINOS.....	12
PRECIOS MEDIOS EN MERCADOS REPRESENTATIVOS DE ACEITES.....	13
PRECIOS DE PRODUCCIÓN DE FRUTAS Y HORTALIZAS EN EL MERCADO INTERIOR.....	14
PRECIOS DE PRODUCCIÓN EN EL MERCADO INTERIOR: FRUTAS.....	14
PRECIOS DE PRODUCCIÓN EN EL MERCADO INTERIOR: PRODUCTOS HORTÍCOLAS.....	16 - 17
PRECIOS REPRESENTATIVOS DE PRODUCTOS GANADEROS.....	18
PRECIOS REPRESENTATIVOS DE PRODUCTOS GANADEROS: BOVINO.....	18
PRECIOS REPRESENTATIVOS DE PRODUCTOS GANADEROS: OVINO.....	19
PRECIOS REPRESENTATIVOS DE PRODUCTOS GANADEROS: PORCINO.....	20 - 21



1. PRECIOS MEDIOS NACIONALES

1.1. PRECIOS MEDIOS NACIONALES DE PRODUCTOS AGRÍCOLAS

1.1.1. Precios Medios Nacionales de Cereales, Arroz, Oleaginosas, Tortas, Proteicos, Vinos y Aceites.					
PRODUCTOS AGRÍCOLAS (especificaciones)		Semana 42 17-23/10 2022	Semana 43 24-30/10 2022	Variación semanal euros	Variación semanal %
CEREALES					
(1)	Trigo blando panificable (€/t)	373,90	373,33	-0,57	-0,15
(1)	Trigo duro (€/t)	495,74	496,92	1,18	0,24
(1)	Cebada pienso (€/t)	351,98	353,14	1,16	0,33
(1)	Cebada malta (€/t)	344,87	345,04	0,17	0,05
(1)	Maíz grano (€/t)	349,15	349,4	0,25	0,07
ARROZ					
(2)	Arroz cáscara japónica (€/t)	467,32	477,75	10,43	2,23
(2)	Arroz cáscara índica (€/t)	421,25	453,69	32,44	7,70
(3)	Arroz blanco japónica (€/t)	892,89	892,89	0,00	0,00
(3)	Arroz blanco índica (€/t)	650,47	650,47	0,00	0,00
(3)	Arroz blanco vaporizado (€/t)	708,41	708,41	0,00	0,00
(3)	Arroz partido (€/t)	406,00	406,00	0,00	0,00
SEMILLAS OLEAGINOSAS					
(4)	Pipa de girasol convencional (€/t)	651,94	638,13	-13,81	-2,12
(4)	Pipa de girasol alto oleico (€/t)	718,19	710,83	-7,36	-1,02
(4)	Colza (€/t)	586,74	601,30	14,55	2,48
TORTAS DE GIRASOL Y SOJA					
(9)	Torta de girasol. 34%-36% proteína (€/t)	324,58	323,53	-1,05	-0,32
(9)	Torta de soja. 44%-47% proteína (€/t)	581,41	579,35	-2,06	-0,36
PROTEICOS					
(10)	Alfalfa. Balas 1ª Cat. 16,5%-18% proteína (€/t)	344,99	346,12	1,13	0,33
(10)	Alfalfa. Pellets estándar. 14%-16% proteína (€/t)	305,87	309,18	3,31	1,08
(4)	Guisantes secos (€/t)	420,70	420,74	0,04	0,01
(2)	Lentejas (€/t)	774,18	750,58	-23,60	-3,05
(2)	Garbanzos (€/t)	762,23	776,37	14,14	1,86
(2)	Habas secas (€/t)	442,55	442,36	-0,19	-0,04
VINOS					
(5)	Vino blanco sin DOP/IGP (€/hectolitro)	37,49	38,64	1,15	3,07
(5)	Vino tinto sin DOP/IGP, 12 p. color (€/hectolitro)	42,30	43,19	0,89	2,10
ACEITE DE OLIVA Y ORUJO					
(6)	Aceite de oliva virgen extra < 0,8º (€/100 kg)	460,59	470,91	10,32	2,24
(6)	Aceite de oliva virgen, de 0,8º a 2º (€/100 kg)	437,97	445,55	7,58	1,73
(6)	Aceite de oliva lampante > 2º (€/100 kg)	423,89	431,22	7,33	1,73
(7)	Aceite de oliva refinado (€/100 kg)	410,22	409,65	-0,57	-0,14
(8)	Aceite de orujo de oliva crudo (€/100 kg)	192,81	194,92	2,11	1,09
(7)	Aceite de orujo de oliva refinado (€/100 kg)	277,66	279,69	2,03	0,73
ACEITE DE GIRASOL					
(7)	Aceite de girasol refinado convencional (€/100 kg)	166,55	165,12	-1,43	-0,86
(7)	Aceite de girasol refinado alto oleico (€/100 kg)	199,97	199,89	-0,08	-0,04
ACEITE DE SOJA					
(7)	Aceite refinado de soja (€/100 kg)	170,17	173,69	3,52	2,07
ACEITUNA DE MESA					
(11)	Aceituna de mesa, media de variedades (€/100 kg)	89,92	95,24	5,32	5,92
(11)	Variedad Gordal (€/100 kg)	143,00	143,00	0,00	0,00
(11)	Variedad Hojiblanca (€/100 kg)	78,12	81,57	3,45	4,42
(11)	Variedad Manzanilla (€/100 kg)	100,72	107,00	6,28	6,24

Posición comercial:

- (1) Salida de almacén cargado o entregado al transformador después de intermediario; (2) Granel sobre almacén agricultor/cooperativa
 (3) Salida granel industria; (4) Almacén comprador mayorista; (5) Salida bodega; (6) Salida almazara; (7) Salida industria refinadora
 (8) Salida industria extractora; (9) Salida industria moltradora; (10) Salida industria deshidratadora; (11) Entrada a entamadora

COMENTARIOS DE MERCADO

- **CEREALES** (▲▼): Precios al alza en la mayoría de los cereales en seguimiento; la subida más importante se registra para de la **Cebada pienso** (0,33 %). Únicamente baja, también levemente, el Trigo blando panificable (-0,15 %).
- **ARROZ** (▲=): Suben los precios en origen de los **arrozos cáscara: índica** (7,70 %) y **japónica** (2,23 %). Repiten cotización el resto de categorías.
- **SEMILLAS OLEAGINOSAS** (▼▲): Bajadas esta semana para la **Pipa de Girasol: convencional** (-2,12 %) y **alto oleico** (-1,02 %); por el contrario, sube la **Colza** (0,48 %).
- **TORTAS DE GIRASOL Y SOJA** (▼): Descensos ligeros en esta apartado: **Girasol** (-0,32 %) y **Soja** (-0,36 %).
- **PROTEICOS** (▲▼): Se incrementan los precios medios en origen de los **Garbanzos** (1,86 %), la **Alfalfa: Pellets** (1,08 %) y **Balas** (0,33 %) y, mínimamente, el **Guisante seco** (0,01 %). En contraste, bajan los de las **Lentejas** (-3,05 %) y, muy ligeramente, las **Habas secas** (-0,04 %).
- **VINOS** (▲): Al alza esta semana las cotizaciones de los **Vinos sin DOP/IGP: Blanco** (3,07 %) y **Tinto** (2,10%).
- **ACEITE DE OLIVA Y ORUJO** (▲▼): Subidas en prácticamente todas las categorías de este apartado, anotándose de nuevo los mayores incrementos en el **Aceite de oliva virgen extra** (2,24 %) y el **Aceite de oliva virgen** (1,73 %). La única bajada, muy leve, la protagoniza el **Aceite de oliva refinado** (-0,14 %).
- **ACEITE DE GIRASOL** (▼): Descensos en los precios de los aceites de girasol, siendo la más significativa la anotada para el **Aceite de girasol refinado convencional** (-0,86 %), y menos importante la del **Aceite de girasol refinado alto oleico** (-0,04 %).
- **ACEITE DE SOJA** (▲): Subida esta semana de los precios de este tipo de Aceite (2,07 %).
- **ACEITUNA DE MESA** (▲): Termina esta semana la campaña en Extremadura. Se incrementa el precio medio un 5,92 % gracias a las subidas en todas las variedades; la mayor, la de la **Manzanilla** (6,24 %).

1.1.2. Precios Medios Nacionales en Origen de Frutas y Hortalizas				
PRODUCTOS AGRÍCOLAS (especificaciones)	Semana 42 17/10-23/10 2022	Semana 43 24/10-30/10 2022	Variación semanal euros	Variación semanal %
FRUTAS				
(1) Clementina (€/100 kg)	42,46	43,17	0,70	1,65
(1) Limón (€/100 kg)	52,69	46,80	-5,90	-11,19
(1) Mandarina (€/100 kg)	-	34,20	-	-
(1) Naranja Grupo Blancas (€/100 kg)	21,38	21,61	0,24	1,11
(1) Naranja Salustiana (€/100 kg)*	21,38	21,61	0,24	1,11
(1) Naranja Grupo Navel (€/100 kg)	22,25	25,13	2,88	12,94
(1) Naranja Navelate (€/100 kg)*	-	25,85	-	-
(1) Naranja Navel (€/100 kg)*	-	28,20	-	-
(1) Naranja Navelina (€/100 kg)*	21,92	22,12	0,20	0,91
(1) Satsuma (€/100 kg)	21,97	22,30	0,33	1,49
(1) Manzana Fuji (€/100 kg)*	79,92	79,74	-0,18	-0,23
(1) Manzana Gala (€/100 kg)*	50,16	49,77	-0,39	-0,78
(1) Manzana Golden (€/100 kg)*	50,56	47,29	-3,27	-6,47
(1) Manzana Granny Smith (€/100 kg)*	61,84	57,92	-3,92	-6,34
(1) Manzana Red Deliciosus y demás var. rojas (€/100 kg)*	79,05	70,74	-8,31	-10,51
(1) Pera Blanquilla (€/100 kg)	58,96	60,66	1,70	2,88
(1) Pera Conferencia (€/100 kg)	74,39	77,21	2,82	3,79
(1) Cereza (€/100 kg)	140,00	140,00	0,00	0,00
(1) Ciruela (€/100 kg)	106,48	116,15	9,67	9,08
(1) Melocotón Carne Amarilla (€/100 kg)*	99,32	99,32	0,00	0,00
(1) Nectarina Carne Amarilla (€/100 kg)*	105,00	105,00	0,00	0,00
(1) Aguacate (€/100 kg)	475,46	380,66	-94,80	-19,94
(1) Caqui (€/100 kg)	38,62	44,75	6,13	15,88
(1) Granada (€/100 kg)	52,88	55,51	2,63	4,97
(1) Higos y brevas (€/100 kg)	232,48	229,15	-3,34	-1,43
(1) Plátano (€/100 kg)*	77,84	69,22	-8,62	-11,07
(1) Uva de mesa con semillas (€/100 kg)	52,33	50,00	-2,33	-4,46
(1) Uva de mesa sin semillas (€/100 kg)	89,25	88,75	-0,50	-0,56
HORTALIZAS				
(1) Acelga (€/100 kg)	73,33	65,71	-7,61	-10,38
(1) Ajo (€/100 kg)	142,38	142,31	-0,07	-0,05
(1) Alcahofa (€/100 kg)	250,75	190,80	-59,94	-23,91
(1) Berenjena (€/100 kg)	31,45	24,66	-6,78	-21,57
(1) Brócoli (€/100 kg)	62,44	53,09	-9,35	-14,97
(1) Calabacín (€/100 kg)	37,58	38,66	1,08	2,87
(1) Cebolla (€/100 kg)	27,48	27,21	-0,26	-0,95
(1) Champiñón (€/100 kg)	178,63	175,70	-2,93	-1,64
(1) Coliflor (€/100 kg)	81,58	67,29	-14,29	-17,51
(1) Col Repollo de hoja lisa (€/100 kg)	68,76	73,70	4,95	7,19
(1) Escarola (€/100ud)	50,79	48,87	-1,92	-3,78
(1) Espinaca (€/100 kg)	-	105,20	-	-
(1) Haba verde (€/100 kg)	260,00	185,00	-75,00	-28,85
(1) Judía verde tipo plana (€/100 kg)	126,28	137,44	11,16	8,84
(1) Lechuga Romana (€/100 ud)	31,81	26,38	-5,43	-17,07
(1) Pepino (€/100 kg)	40,81	38,31	-2,49	-6,11
(1) Pimiento verde tipo italiano (€/100 kg)	52,48	44,93	-7,55	-14,39
(1) Puerro (€/100 kg)	58,59	58,88	0,29	0,50
(1) Tomate cereza (€/100 kg)*	101,81	109,75	7,95	7,80
(1) Tomate racimo (€/100 kg)*	109,84	76,09	-33,75	-30,73
(1) Tomate redondo liso (€/100 kg)*	92,77	57,78	-34,99	-37,72
(1) Zanahoria (€/100 kg)	23,66	25,63	1,97	8,33
(1) Patata (€/100 kg)	38,84	39,30	0,46	1,18

Posición comercial:

(1) Granel: En árbol, finca, almacén agricultor, alhóndiga, lonja, etc. En cítricos y uva de mesa, los precios se dan "en árbol" y "en cepa" respectivamente. Los precios del plátano, por las peculiaridades de su comercialización, son estimados a partir de las cotizaciones obtenidas y contrastadas por la organización de productores (OP), en la posición comercial "venta en verde al madurador".

*Precios notificados a la Comisión Europea (art. 11 y anexo I.5.c del Reglamento de Ejecución (UE) 2017/1185).

COMENTARIOS DE MERCADO

• **CÍTRICOS (▲▼):** Solo el **limón** Fino (-11,19 %) —con las primeras cotizaciones del "Todo limón" murciano— registra esta semana un precio en árbol inferior al de la pasada en este sector. También la entrada en cotización de nuevas variedades propicia, en este caso, el incremento del agregado correspondiente a la **naranja tipo Navel** (12,94 %). Crecen igualmente, menos acentuadamente, la **clementina** (1,65 %), la **satsuma** (1,49 %) y la **naranja Salustiana** (1,11 %). Primeros valores de la temporada también para los híbridos de **mandarina**, en valores ligeramente por encima de los del comienzo de la pasada.

• **FRUTA DE PEPITA (▼▲):** Justo al contrario que la anterior, esta semana bajan los precios en origen de todas las variedades de **manzana** en seguimiento; la **Golden** (-6,47 %), por ejemplo, se sitúa en un nivel muy similar al de la misma semana de 2021. En contraste, suben las cotizaciones medias de las peras: **Conferencia** (3,79 %) y **Blanquilla** (2,88 %).

• **FRUTA DE HUESO (=▲):** Sin variaciones en la mayoría de los productos, próximo ya el final de su temporada, destaca esta semana el crecimiento en la **ciruela** (9,08 %).

• **OTRAS FRUTAS (▼▲):** Las primeras referencias desde la costa tropical andaluza generan un descenso del precio medio del **aguacate** (-16,78 %), hasta ahora canario solamente. Significativo descenso también en el **plátano** (-11,07 %), afectado por la falta de consumo. Bajadas igualmente, menos relevantes, para las **uvas de mesa, con** (-4,46 %) y **sin** (-0,56 %) **semillas**, y los **higos** (-1,43 %). Incrementos para el **caquí** (15,88%) y la **granada** (4,97%).

• **HORTALIZAS (▼▲):** Vuelven a predominar los descensos en este apartado, aunque, en general, no tan abultados como los de la semana anterior; sobresalen ésta los de los **tomates redondo liso** (-37,72 %) y **racimo** (-30,73 %). Igualmente bajan de forma importante el **haba verde** (-28,85 %) —a medida que avanza su campaña y van entrando en producción nuevos mercados menos cotizados—, la **alcachofa** (-23,91 %), así como, de nuevo, la **berenjena** (-21,57 %), el **brócoli** (-14,97 %) y el **pimiento verde italiano** (-14,39 %). Entre las escasas subidas, cabe citar las de la **judía verde plana** (8,84 %), la **zanahoria** (8,33 %), el **tomate cereza** (7,8 %) y la **col repollo de hoja lisa** (7,19 %). Rebota levemente la **patata** (1,18 %).

1.1.3. Precios Medios Nacionales de Productos Agrícolas: Gráficos

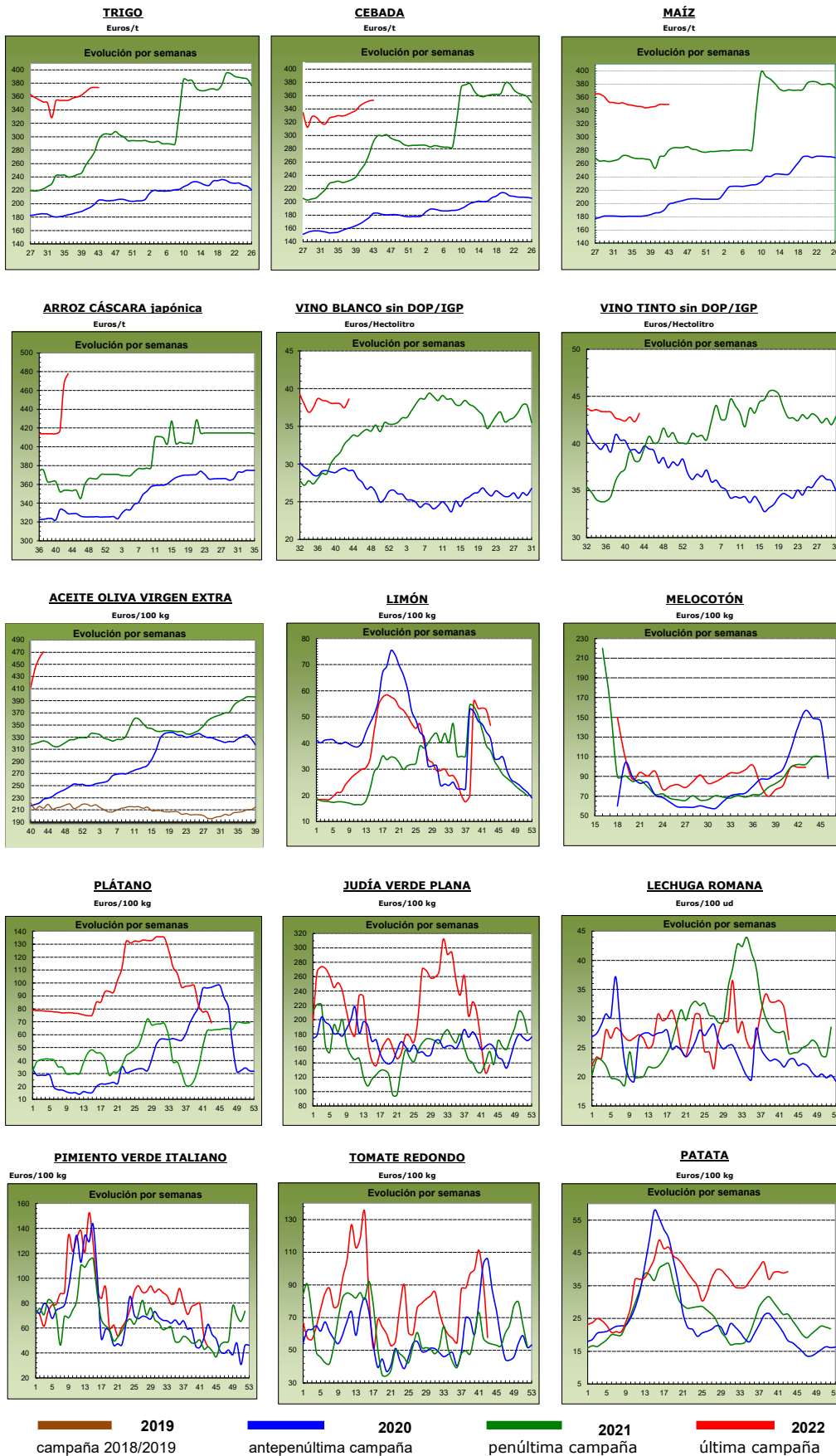

1.2. PRECIOS MEDIOS NACIONALES DE PRODUCTOS GANADEROS

1.2.1. Precios Medios Nacionales de Productos Ganaderos					
PRODUCTOS GANADEROS (especificaciones)		Semana 42 17-23/10 2022	Semana 43 24-30/10 2022	Variación semanal euros	Variación semanal %
VACUNO					
(1)	Ternera, 180-300 kilos (€/100 kg canal)	483,96	485,50	1,54	0,32
(1)	Machos de 12 a 24 meses (Clase R) (€/100 kg canal)	509,81	512,35	2,54	0,50
(1)	Animales de 8 a 12 meses (Clase R) (€/100 kg canal)	513,37	514,58	1,21	0,24
(1)	Bovino vivo, conjunto categorías (€/100 kg vivo)	259,11	259,96	0,85	0,33
CORDERO					
(1)	Corderos 9-19 kilos (€/100 kg canal)	769,70	773,19	3,49	0,45
(1)	Corderos 12-16 kilos (€/100 kg canal)	734,42	736,92	2,50	0,34
(1)	Corderos Ligeros (12-13 kilos) (€/100 kg canal)	741,69	746,07	4,38	0,59
(1)	Corderos Pesados (13-16 kilos) (€/100 kg canal)	727,15	727,77	0,62	0,09
PORCINO					
(1)	Porcino >60% magro (Clase S) (€/100 kg canal)	218,00	216,52	-1,48	-0,68
(1)	Porcino 60-55% magro (Clase E) (€/100 kg canal)	209,22	208,22	-1,00	-0,48
(1)	Porcino 55-50% magro (Clase U) (€/100 kg canal)	216,04	212,42	-3,62	-1,68
(1)	Porcino 50-45% magro (Clase R) (€/100 kg canal)	213,26	208,11	-5,15	-2,41
(1)	Lechon 20 kg (€/unidad)	53,66	53,44	-0,22	-0,41
POLLO					
(2)	Pollo, media de canales del 83% y 65% rdto. (€/100 kg canal)	230,93	225,93	-5,00	-2,17
(2)	Pollo P10 (83% rdto.) (€/100 kg canal)	185,81	180,81	-5,00	-2,69
(2)	Pollo P90 (65% rdto.) (€/100 kg canal)	234,54	229,54	-5,00	-2,13
HUEVOS					
(3)	Huevos Tipo Jaula, media Clase L y M (€/100 kg)	174,73	176,33	1,60	0,92
(3)	Huevos Tipo Jaula - Clase L (€/docena)	1,40	1,41	0,01	0,71
(3)	Huevos Tipo Jaula - Clase M (€/docena)	1,24	1,26	0,02	1,61
(3)	Huevos Tipo Suelo media Clase L y M (€/100 kg)	212,53	214,86	2,33	1,10
(3)	Huevos Tipo Suelo - Clase L (€/docena)	1,68	1,70	0,02	1,19
(3)	Huevos Tipo Suelo - Clase M (€/docena)	1,54	1,54	0,00	0,00
(3)	Huevos Tipo Campero, media Clase L y M (€/100 kg)	225,38	232,02	6,64	2,95
(3)	Huevos Tipo Campero- Mezcla Clase L y M (€/docena)	1,70	1,75	0,05	2,94
CONEJO					
(4)	Conejo 1,8-2,2 kilo,vivo (€/100 kg)	270,57	271,77	1,20	0,44
LECHE Y PRODUCTOS LÁCTEOS					
(6)	Suero de leche en polvo (€/100 kg)	105,20	102,06	-3,14	-2,98
(6)	Mantequilla sin sal (formato 25 kg) (€/100 kg)	761,93	744,85	-17,08	-2,24
(5)	Leche cruda de vaca (€/100 kg). Fuente: INFOLAC			Precio agosto 2022: 46,21 €/100 kg	
MIEL Y PRODUCTOS APÍCOLAS					
(7)	Miel multifloral a granel (€/100 kg)			Precio agosto 2022: 381,16 €/100 kg	
(7)	Miel multifloral envasada (€/100 kg)			Precio agosto 2022: 579,62 €/100 kg	
(7)	Polen a granel (€/100 kg)			Precio agosto 2022: 767,55 €/100 kg	
(7)	Polen envasado (€/100 kg)			Precio agosto 2022: 1.068,16 €/100 kg	

Posición comercial:

(1) Entrada matadero; (2) Salida muelle matadero; (3) Salida muelle centro de embalaje; (4) Salida granja;
 (5) Precio pagado al ganadero; (6) Precio franco fábrica sin impuestos ni costes; (7) Venta a la industria o mayorista

COMENTARIOS DE MERCADO

- **VACUNO** (▲): Subidas en las cotizaciones semanales de las **canales de vacuno**, con variaciones positivas del 0,32 % en las de las terneras, del 0,50 % en las de los machos de 12-24 meses y del 0,24 % en las de los animales de 8-12 meses. Los **animales vivos** mantienen los precios al alza una semana más, con un incremento del 0,33 %.
- **OVINO** (▲): Las **canales de cordero** suben un 0,37 % de media esta semana.
- **PORCINO** (▼): Descenso medio del -1,31 % en las cotizaciones de las diferentes clasificaciones de **canales de porcino de capa blanca**. Descensos, igualmente, en los **porcinos cebados** (▼). Los **lechones base 20kg** (▼) registran también variaciones negativas del -0,41 %.
- **POLLOS** (▼): Cotizaciones a la baja en el sector avícola de carne, con un descenso medio del -2,17 % en el precio semanal de las **canales de pollo**.
- **HUEVOS** (▲): Se anotan subidas en los precios de los huevos, destacando el 2,95 % registrado en la media de las Clases L y M de los **tipo campero**, el 1,10 % de la media de las Clases L y M en los de **tipo suelo**, y el 0,92 % en la media de las Clases L y M del **tipo jaula**.
- **CONEJO** (▲): Se mantiene la tendencia al alza en los precios del **conejo vivo de granja** (0,44 % en la semana).
- **PRODUCTOS LÁCTEOS** (▼): Descenso del -2,98 % en el precio semanal del **suero de leche en polvo**. El precio de la **mantequilla sin sal** baja esta semana un -2,24 %.

1.2.2. Precios Medios Nacionales de Productos Ganaderos: Gráficos

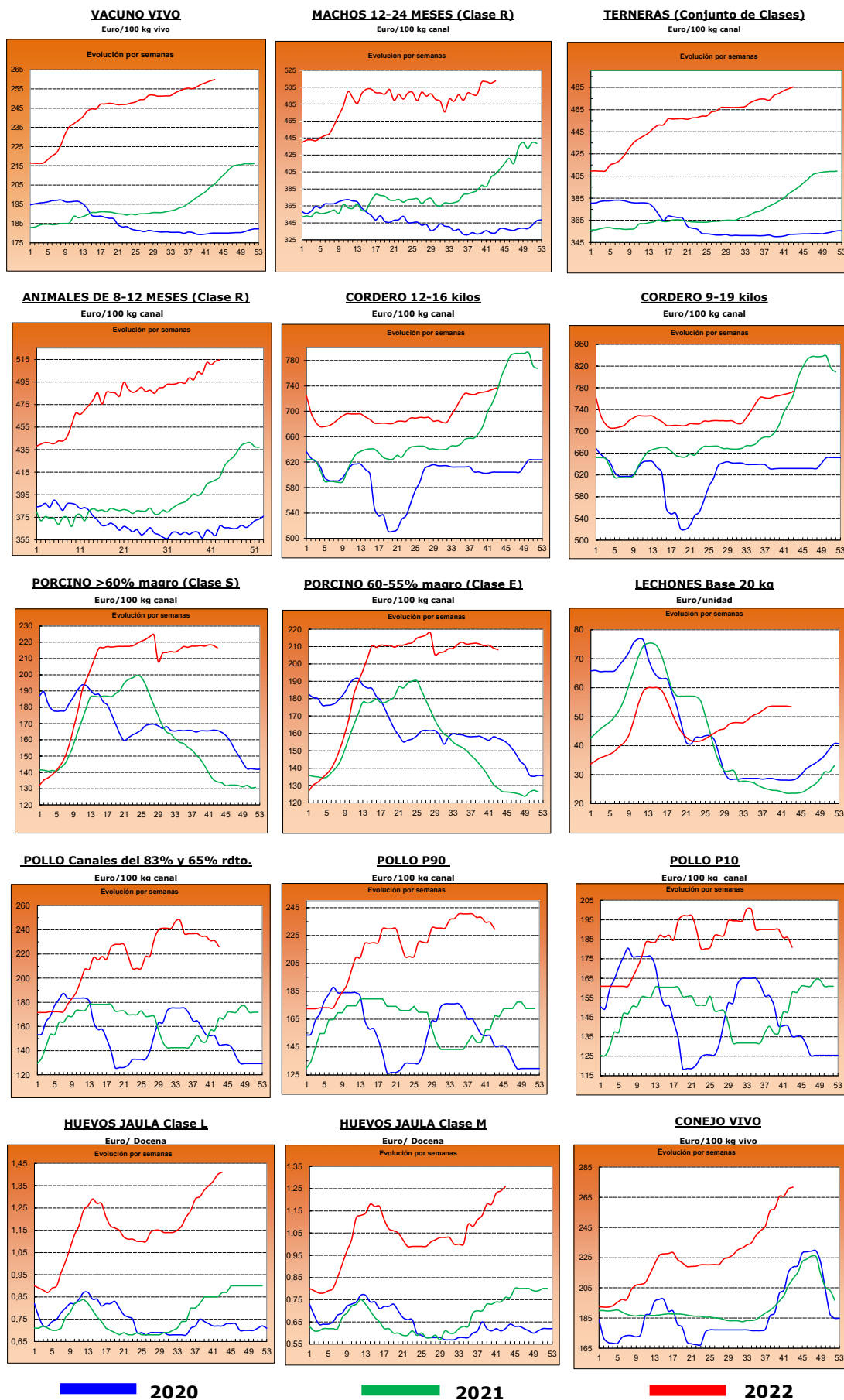

2.- PRECIOS EN MERCADOS REPRESENTATIVOS DE CEREALES, ALFALFA, ARROZ, VINOS, ACEITES Y SEMILLA DE GIRASOL

2.1. PRECIOS EN MERCADOS REPRESENTATIVOS DE CEREALES, ALFALFA Y ARROZ

2.1.1. Precios Medios en Mercados Representativos: Trigo y Alfalfa

Precios en Euro/Tonelada

REGLAMENTO (UE) 2017/1185 DE LA COMISION. Artículo 11, Anexo I. 1. (trigo); Artículo 12 (a), Anexo II.2 (alfalfa)

TRIGO: Salida de almacén cargado o entregado al transformador después de intermediario. Mercancía nacional y/o importada.

ALFALFA: Salida industria deshidratadora

PRODUCTO	MERCADO REPRESENTATIVO	Semana 42 17-23/10 2022	Semana 43 24-30/10 2022	Variación €
Trigo Blando Panificable	Albacete	367,80	367,80	0,00
	Ávila	377,00	377,00	0,00
	Barcelona	388,00	388,00	0,00
	Burgos	371,68	371,52	-0,16
	Cádiz	370,00	370,00	0,00
	Ciudad Real	386,00	385,00	-1,00
	Cuenca	359,00	359,00	0,00
	Guadalajara	373,80	365,80	-8,00
	Huesca	373,00	372,00	-1,00
	León	374,00	373,80	-0,20
	Lérida	365,00	365,00	0,00
	Madrid	380,00	380,00	0,00
	Murcia	368,00	366,00	-2,00
	Navarra	378,00	378,00	0,00
	Palencia	375,20	377,00	1,80
	Pontevedra	380,00	380,00	0,00
	Salamanca	377,20	377,40	0,20
	Segovia	370,60	369,00	-1,60
	Sevilla	370,00	370,00	0,00
	Soria	367,40	366,60	-0,80
Tarragona	365,00	363,00	-2,00	
Toledo	372,00	379,00	7,00	
Valladolid	381,06	375,74	-5,32	
Zamora	374,60	374,60	0,00	
Zaragoza	385,00	385,00	0,00	
Trigo Duro	Cádiz	500,00	500	0,00
	Córdoba	495,00	500	5,00
	Sevilla	500,00	500	0,00
	Toledo	451,50	451,5	0,00
	Zaragoza	485	485	0,00
Alfalfa Balas	Albacete	310,00	310,00	0,00
	Burgos	280,00	280,00	0,00
	Córdoba	218,00	225,00	7,00
	Huesca	376,00	376,00	0,00
	León	306,00	306,00	0,00
	Lérida	335,83	339,17	3,33
	Navarra	332,50	332,50	0,00
	Palencia	263,00	272,00	9,00
	Sevilla	228,00	235,00	7,00
	Teruel	322,00	325,00	3,00
	Toledo	330,00	330,00	0,00
	Valladolid	256,00	256,00	0,00
	Zamora	425,00	425,00	0,00
Zaragoza	365,00	365,00	0,00	
Alfalfa Pellets	Albacete	290,00	290,00	0,00
	Burgos	292,00	295,00	3,00
	Córdoba	228,00	234,00	6,00
	Huesca	326,00	324,50	-1,50
	Lérida	291,17	291,17	0,00
	Navarra	302,50	302,50	0,00
	Palencia	290,00	292,00	2,00
	Sevilla	217,00	224,00	7,00
	Toledo	307,00	307,00	0,00
	Valladolid	276,00	276,00	0,00
	Zamora	335,00	335,00	0,00
Zaragoza	312,33	320,33	8,00	

2.1.2. Precios Medios en Mercados Representativos: Cebada

Precios en Euro/Tonelada

REGLAMENTO (UE) 2017/1185 DE LA COMISION. Artículo 11, Anexo I. 1.

Salida de almacén cargado o entregado al transformador después de intermediario. Mercancía nacional y/o importada.

PRODUCTO	MERCADO REPRESENTATIVO	Semana 42 17-23/10 2022	Semana 43 24-30/10 2022	Variación €
Cebada Pienso	Albacete	340,90	344,10	3,20
	Ávila	355,00	355,00	0,00
	Burgos	360,00	358,00	-2,00
	Cádiz	350,00	350,00	0,00
	Ciudad Real	353,20	353,20	0,00
	Córdoba	350,00	360,00	10,00
	La Coruña	350,00	350,00	0,00
	Cuenca	346,00	350,00	4,00
	Granada	350,00	350,00	0,00
	Guadalajara	344,60	344,60	0,00
	Huesca	347,00	347,00	0,00
	León	360,00	360,00	0,00
	Lérida	345,00	347,00	2,00
	Murcia	358,00	350,00	-8,00
	Palencia	360,00	360,00	0,00
	Salamanca	362,00	362,00	0,00
	Segovia	360,00	358,00	-2,00
	Soria	350,00	350,00	0,00
	Teruel	362,00	360,00	-2,00
	Toledo	356,80	356,80	0,00
Valladolid	370,00	361,00	-9,00	
Zamora	360,00	360,00	0,00	
Zaragoza	362,00	360,00	-2,00	
Cebada Malta	Albacete	--	365,00	--
	Burgos	340,10	340,10	0,00
	Ciudad Real	357,50	327,50	-30,00
	Guadalajara	323,00	323,00	0,00
	Huesca	355,00	355,00	0,00
	Palencia	341,00	347,00	6,00
	Salamanca	347,00	348,00	1,00
	Segovia	337,00	337,00	0,00
	Soria	335,00	332,00	-3,00
	Valladolid	336,00	337,30	1,30
	Zamora	343,00	343,00	0,00
	Zaragoza	365,00	365,00	0,00

2.1.3. Precios Medios en Mercados Representativos: Maíz y Arroz

Precios en Euro/Tonelada

REGLAMENTO (UE) 2017/1185 DE LA COMISION. Artículo 11, Anexo I. 1. Cereales y 2 Arroz

Maíz grano: precios salida de almacén cargado. Mercancía nacional y/o importada.

Arroz cáscara precios salida almacén agricultor o en cooperativa, y arroz blanco precios salida industria

PRODUCTO	MERCADO REPRESENTATIVO	Semana 42 17-23/10 2022	Semana 43 24-30/10 2022	Variación €
Maiz Grano	Albacete	337,60	337,60	0,00
	Badajoz	348,00	350,00	2,00
	Cáceres	348,00	350,00	2,00
	Ciudad Real	368,40	368,40	0,00
	Córdoba	340,00	340,00	0,00
	La Coruña	342,00	342,00	0,00
	Gerona	350,00	350,00	0,00
	Huesca	342,00	342,00	0,00
	León	351,20	351,00	-0,20
	Lérida	340,00	340,00	0,00
	Madrid	360,00	362,00	2,00
	Navarra	362,00	360,00	-2,00
	Pontevedra	350,00	342,00	-8,00
	Salamanca	365,40	364,60	-0,80
	Sevilla	338,00	338,00	0,00
	Toledo	360,00	360,00	0,00
	Valladolid	356,06	355,26	-0,80
Zamora	352,20	352,20	0,00	
Zaragoza	357,00	360,00	3,00	
Arroz cáscara (Indica)	Cádiz	348,00	348,00	0,00
	Sevilla	417,25	467,25	50,00
	Valencia	320,00	320,00	0,00
Arroz cáscara (Japónica)	Huesca	480,00	520,00	40,00
	Sevilla	436,50	481,50	45,00
	Tarragona	480,00	480,00	0,00
	Valencia	480,00	480,00	0,00
	Zaragoza	480,00	480,00	0,00
Arroz blanco (Indica)	Sevilla	611,00	611,00	0,00
	Valencia	790,00	790,00	0,00
Arroz blanco (Japónica)	Sevilla	636,00	636,00	0,00
	Tarragona	1150,00	1150,00	0,00
	Valencia	825,00	825,00	0,00
Arroz blanco vaporizado	Valencia	810,00	810,00	0,00
Arroz partido	Sevilla	318,56	318,56	0,00
	Tarragona	485,00	485,00	0,00
	Valencia	480,00	480,00	0,00

2.2. PRECIOS EN MERCADOS REPRESENTATIVOS DE VINOS
--

R. EJECUCIÓN (UE) 2017/1185 DE LA COMISION. Artículo 11, Anexo II. 3.

En €/hectólitro, salida bodega, a granel, pago al contado sin I. V. A.

PRODUCTO	MERCADO REPRESENTATIVO	Semana 42 17-23/10 2022	Semana 43 24-30/10 2022	Variación €
Vino Blanco sin DOP/IPG	Albacete	54,46	56,51	2,05
	Badajoz	42,91	43,74	0,83
	Ciudad Real	33,86	35,36	1,49
	Cuenca	38,98	38,77	-0,22
	Toledo	35,85	36,61	0,76
Vino Tinto sin DOP / IPG	Precio de vino tinto referido al producto de 12 puntos de color			
	Albacete	46,43	47,93	1,51
	Badajoz	--	52,66	--
	Ciudad Real	38,48	36,76	-1,72
	Cuenca	49,32	49,23	-0,10
	Murcia	42,96	43,68	0,72
	Toledo	35,92	36,56	0,64
	Valencia	38,24	38,77	0,53

2.3. PRECIOS EN MERCADOS REPRESENTATIVOS DE ACEITES Y SEMILLAS DE GIRASOL

Aceites. Precios salida almazara/orujera/refinadora, en €/100 kg, sin I.V.A. Rgto. 2017/1185. Art.11. Anexo I.3.

Semilla de girasol. Precios en almacén del comprador mayorista, en €/100 kg, sin I.V.A. Rgto 2017/1185. Art. 8

PRODUCTO Y ESPECIFICACIONES	MERCADO REPRESENTATIVO	Semana 42		Semana 43	Variación €
		17-23/10	2022	24-30/10 2022	
ACEITE DE OLIVA VIRGEN EXTRA Menos de 0,8°	Albacete	455,00		455,00	0,00
	Almería	443,00		470,00	27,00
	Badajoz	475,17		479,50	4,33
	Cáceres	490,00		490,00	0,00
	Cádiz	450,00		454,26	4,26
	Ciudad Real	456,00		465,00	9,00
	Córdoba	461,50		473,00	11,50
	Cuenca	455,00		452,50	-2,50
	Granada	457,00		469,00	12,00
	Huelva	450,00		460,00	10,00
	Jaén	459,00		470,50	11,50
	Málaga	455,00		467,50	12,50
	Murcia	468,00		468,00	0,00
	Sevilla	465,00		476,50	11,50
Tarragona	475,00		475,00	0,00	
Toledo	462,50		466,00	3,50	
ACEITE DE OLIVA VIRGEN De 0,8° a 2°	Albacete	425,00		425,00	0,00
	Badajoz	452,83		453,83	1,00
	Cáceres	380,00		380,00	0,00
	Cádiz	400,00		400,00	0,00
	Ciudad Real	440,00		448,50	8,50
	Córdoba	441,00		454,00	13,00
	Cuenca	440,00		445,00	5,00
	Granada	434,00		443,00	9,00
	Huelva	385,00		385,00	0,00
	Jaén	437,50		444,00	6,50
	Málaga	430,00		442,50	12,50
	Murcia	452,00		444,00	-8,00
	Sevilla	440,00		448,00	8,00
	Tarragona	455,00		455,00	0,00
Toledo	443,50		450,00	6,50	
ACEITE DE OLIVA LAMPANTE Más de 2°	Albacete	432,50		432,50	0,00
	Badajoz	401,00		402,33	1,33
	Cáceres	374,00		420,00	46,00
	Cádiz	390,00		390,00	0,00
	Ciudad Real	429,50		438,50	9,00
	Córdoba	431,50		438,50	7,00
	Cuenca	435,00		440,00	5,00
	Granada	424,50		434,00	9,50
	Huelva	363,00		363,00	0,00
	Jaén	423,50		431,00	7,50
	Málaga	417,50		432,00	14,50
	Murcia	442,00		435,00	-7,00
	Sevilla	424,00		435,50	11,50
	Tarragona	415,00		415,00	0,00
Toledo	436,50		438,00	1,50	
ACEITE DE OLIVA REFINADO	Córdoba	425,00		425,00	0,00
	Jaén	394,61		394,61	0,00
	Sevilla	395,00		395,00	0,00
	Tarragona	467,50		460,00	-7,50
ACEITE DE ORUJO DE OLIVA CRUDO	Córdoba	185,00		186,50	1,50
	Jaén	181,00		183,00	2,00
	Málaga	197,00		197,00	0,00
	Sevilla	195,00		197,50	2,50
	Tarragona	210,00		210,00	0,00
Toledo	200,00		200,00	0,00	
ACEITE DE ORUJO DE OLIVA REFINADO	Sevilla	277,00		279,00	2,00
PIPA DE GIRASOL Alto oleico	Centro	748,26		709,55	-38,72
	Norte	681,62		681,62	0,00
	Sur	749,84		747,74	-2,10
PIPA DE GIRASOL Convencional	Centro	685,37		616,23	-69,14
	Norte	629,84		629,84	0,00
	Sur	664,06		658,50	-5,57

3. PRECIOS DE PRODUCCIÓN DE FRUTAS Y HORTALIZAS EN EL MERCADO INTERIOR

3.1. PRECIOS DE PRODUCCIÓN EN EL MERCADO INTERIOR FRUTAS

3.1.1. Precios de Producción de Frutas en el Mercado Interior:											
Precios diarios y Precios Medios Ponderados Semanales en mercados representativos provinciales.											
Precios a la salida del centro de acondicionamiento de productos seleccionados, embalados y, en su caso, en palés (C/100 kg peso neto)											

CÍTRICOS

PRODUCTO	MERCADO	VARIEDAD O TIPO	CAT.	CALIBRE	DIA/MES							
					24/10	25/10	26/10	27/10	28/10	29/10	30/10	PMPS
CLEMENTINA	Castellón	Arrufatina	I	1X-3	111,16	109,66	108,16	109,31	106,12	82,98	83,24	108,54
	Valencia	Arrufatina	I	1X-3	114,83	124,48	124,11	119,54	103,72	112,12	91,31	114,43
	Castellón	Clemenpons	I	1X-3	100,50	--	--	--	--	--	--	100,50
	Valencia	Clemenpons	I	1X-3	97,54	97,54	97,54	97,54	97,54	--	--	97,54
	Castellón	Clemenrubi/PRI23	I	1X-3	120,00	120,00	120,00	120,00	120,00	--	--	120,00
	Valencia	Clemenrubi/PRI23	I	1X-3	116,16	--	--	--	--	--	--	116,16
	Castellón	Clemenules	I	1X-3	114,66	113,58	121,12	122,94	131,34	128,17	--	120,55
	Valencia	Clemenules	I	1X-3	123,35	122,09	122,86	121,59	107,54	104,27	96,05	115,73
	Valencia	Loretina	I	1X-3	97,86	97,86	97,86	97,86	97,86	--	--	97,86
	Castellón	Marisol	I	1X-3	90,00	90,00	90,00	90,00	84,44	--	--	88,00
	Valencia	Marisol	I	1X-3	120,00	120,00	120,00	120,00	95,25	--	--	95,31
	Castellón	Oronules	I	1X-3	125,86	124,60	116,63	129,13	131,14	121,68	--	124,68
	Valencia	Oronules	I	1X-3	147,10	153,74	151,20	147,12	134,36	115,80	119,27	142,60
	Huelva	Todas las variedades	I	1X-3	195,00	195,00	195,00	195,00	195,00	--	--	195,00
	Sevilla	Todas las variedades	I	1X-3	100,00	100,00	100,00	100,00	100,00	--	--	100,00
LIMÓN	Alicante	Fino	I	3-4	124,35	125,69	125,64	123,70	124,68	104,50	--	124,79
	Málaga	Fino	I	3-4	130,79	131,30	131,61	129,47	131,39	--	--	130,93
	Murcia	Fino	I	3-4	132,00	131,00	132,00	132,00	130,00	--	--	131,39
NARANJA	Castellón	Navelina	I	3-6	69,10	70,09	71,65	73,78	73,03	79,24	--	71,46
	Córdoba	Navelina	I	3-6	67,00	67,00	67,00	67,00	67,00	--	--	67,00
	Huelva	Navelina	I	3-6	70,00	70,00	70,00	70,00	70,00	--	--	70,00
	Sevilla	Navelina	I	3-6	68,46	68,46	68,46	68,46	68,46	--	--	68,46
	Valencia	Navelina	I	3-6	72,16	71,83	71,64	72,48	71,27	67,93	69,47	71,58
SATSUMA	Valencia	Clausellina/Okitsu	I	1X-3	78,31	78,45	77,74	78,31	83,89	--	--	80,55
	Valencia	Iwasaki	I	1X-3	71,46	73,90	71,78	72,34	73,78	99,98	106,38	73,66
	Valencia	Owari	I	1X-3	75,00	75,00	75,00	75,00	75,00	74,52	--	74,93

FRUTAS DE PEPITA

PRODUCTO	MERCADO	VARIEDAD O TIPO	CAT.	CALIBRE	DIA/MES								
					24/10	25/10	26/10	27/10	28/10	29/10	30/10	PMPS	
MANZANA	Gerona	Fuji	I	65-80	127,30	127,30	127,30	127,30	127,30	--	--	127,31	
	Lérida	Fuji	I	65-80	84,50	84,50	84,50	84,50	84,50	--	--	84,50	
	Navarra	Fuji	I	65-80	85,00	85,00	85,00	85,00	85,00	--	--	85,00	
	Zaragoza	Fuji	I	65-80	111,52	111,52	111,52	111,52	111,52	--	--	111,52	
	Gerona	Gala	I	65-80	94,08	94,08	94,08	94,08	94,08	--	--	94,08	
	Lérida	Gala	I	65-80	83,42	81,64	80,23	83,50	81,01	--	--	81,98	
	Zaragoza	Gala	I	65-80	72,69	72,69	72,69	72,69	72,69	--	--	72,69	
	Gerona	Golden Delicious	I	65-80	97,69	97,69	97,69	97,69	97,69	--	--	97,69	
	Huesca	Golden Delicious	I	65-80	50,00	50,00	50,00	50,00	50,00	--	--	50,00	
	León	Golden Delicious	I	65-80	56,00	56,00	56,00	56,00	56,00	--	--	56,00	
	Lérida	Golden Delicious	I	65-80	78,48	82,39	82,10	62,06	80,28	--	--	77,02	
	Navarra	Golden Delicious	I	65-80	75,00	75,00	75,00	75,00	75,00	--	--	75,00	
	Zaragoza	Golden Delicious	I	65-80	83,42	83,42	83,42	83,42	83,42	--	--	83,42	
	Gerona	Granny Smith	I	65-80	88,09	88,09	88,09	88,09	88,09	--	--	88,09	
	Lérida	Granny Smith	I	65-80	64,50	64,50	70,37	64,50	64,50	--	--	65,73	
	Zaragoza	Granny Smith	I	65-80	86,43	86,43	86,43	86,43	86,43	--	--	86,43	
	Lérida	Red Chief	I	65-80	49,50	49,50	49,50	49,50	49,50	--	--	49,50	
	Gerona	Red Delicious	I	65-80	107,59	107,59	107,59	107,59	107,59	--	--	107,59	
	Zaragoza	Reineta	I	65-80	111,90	111,90	111,90	111,90	111,90	--	--	111,90	
	PERA	Lérida	Blanquilla	I	55-60	132,46	130,76	131,59	131,11	--	--	--	131,49
		Navarra	Blanquilla	I	55-60	83,00	83,00	83,00	83,00	83,00	--	--	83,00
Zaragoza		Blanquilla	I	55-60	121,47	121,47	121,47	121,47	121,47	--	--	121,47	
La Rioja		Conferencia	I	60-65+	150,00	150,00	150,00	150,00	150,00	--	--	150,00	
León		Conferencia	I	60-65+	95,00	95,00	95,00	95,00	95,00	--	--	95,00	
Lérida		Conferencia	I	60-65+	96,13	101,19	99,71	98,83	102,79	--	--	99,49	
Navarra		Conferencia	I	60-65+	118,00	118,00	118,00	118,00	118,00	--	--	118,00	
Zaragoza		Conferencia	I	60-65+	100,82	100,82	100,82	100,82	100,82	--	--	100,82	
Lérida		Ercolini	I	50-60	94,00	--	--	--	--	--	--	94,00	
Murcia		Ercolini	I	50-60	165,00	160,00	165,00	165,00	165,00	--	--	163,96	
Zaragoza		Ercolini-Limonera	I	50-60	120,19	120,19	120,19	120,19	120,19	--	--	120,19	

FRUTAS DE HUESO

PRODUCTO	MERCADO	VARIEDAD O TIPO	CAT.	CALIBRE	DIA/MES							
					24/10	25/10	26/10	27/10	28/10	29/10	30/10	PMPS
CIRUELA	Lérida	Todos los tipos y variedades	-	35 mm y superior	140,67	140,67	140,67	140,67	140,67	--	--	140,67
	Zaragoza	Todos los tipos y variedades	-	35 mm y superior	188,45	188,45	188,45	188,45	188,45	--	--	188,45
MELOCOTÓN	Navarra	Pulpa Amarilla	I	A/B	123,00	123,00	123,00	123,00	123,00	--	--	123,00
	Teruel	Pulpa Amarilla	I	A/B	198,31	198,31	198,31	198,31	198,31	--	--	198,31
	Zaragoza	Pulpa Amarilla	I	A/B	145,50	145,50	145,50	145,50	145,50	--	--	145,50

OTRAS FRUTAS

PRODUCTO	MERCADO	VARIEDAD O TIPO	CAT.	CALIBRE	DIA/MES							
					24/10	25/10	26/10	27/10	28/10	29/10	30/10	PMPS
UVA DE MESA	Murcia	Apirenas nuevas variedades	I	-	175,00	175,00	170,00	175,00	180,00	--	--	175,06
	Alicante	D. María	I	-	131,90	131,90	131,90	131,90	131,90	--	--	131,90
	Alicante	Moscatel Italia	I	-	126,03	126,03	126,03	126,03	126,03	--	--	126,03
	Alicante	Red Globe	I	-	140,74	140,74	140,74	140,74	140,74	--	--	140,74

3.1.2. Precios de Producción de Frutas en el Mercado Interior: Precios Medios Ponderados Semanales Nacionales

Referencia: Reglamento Delegado (UE) 2017/891 de la Comisión, de 13 de marzo (DOUE de 25 de mayo). Art. 55 y Anexo VI
Precios a la salida del centro de acondicionamiento de productos seleccionados, embalados y, en su caso, en palés (€/100kg peso neto)

CÍTRICOS

PRODUCTO	MERCADO	VARIEDAD O TIPO	CAT.	CALIBRE	PRECIO MEDIO PONDERADO SEMANAL NACIONAL Semana 43- 2022: 24/10-30/10
CLEMENTINA	ESPAÑA	Todas las variedades	I	1x-3	124,13
LIMÓN	ESPAÑA	Todas las variedades	I	3-4	129,85
NARANJA	ESPAÑA	Navelina	I	3-6	70,72
SATSUMA	ESPAÑA	Todas las variedades	I	1x-3	76,81

FRUTAS DE PEPITA

PRODUCTO	MERCADO	VARIEDAD O TIPO	CAT.	CALIBRE mm	PRECIO MEDIO PONDERADO SEMANAL NACIONAL Semana 43- 2022: 24/10-30/10
MANZANA	ESPAÑA	Fuji	I	65/80	106,02
	ESPAÑA	Gala	I	65/80	81,64
	ESPAÑA	Golden delicious	I	65/80	82,95
	ESPAÑA	Granny Smith	I	65/80	79,46
	ESPAÑA	Red Delicious y demás Var. Rojas	I	65/80	92,55
PERA	ESPAÑA	Blanquilla	I	55-60	124,85
	ESPAÑA	Conferencia	I	60/65+	112,11

FRUTAS DE HUESO

PRODUCTO	MERCADO	VARIEDAD O TIPO	CAT.	CALIBRE	PRECIO MEDIO PONDERADO SEMANAL NACIONAL Semana 43- 2022: 24/10-30/10
CIRUELA	ESPAÑA	Todas las variedades	-	35 mm y superior	181,81
MELOCOTÓN	ESPAÑA	Pulpa Amarilla	I	A/B	162,84

OTRAS FRUTAS

PRODUCTO	MERCADO	VARIEDAD O TIPO	CAT.	CALIBRE	PRECIO MEDIO PONDERADO SEMANAL NACIONAL Semana 43- 2022: 24/10-30/10
UVA DE MESA	ESPAÑA	Todos los tipos y variedades con pepitas	I	-	133,41
	ESPAÑA	Todos los tipos y variedades sin pepitas	I	-	175,06

3.2. PRECIOS DE PRODUCCIÓN EN EL MERCADO INTERIOR: PRODUCTOS HORTÍCOLAS

3.2.1. Precios de Producción de Hortícolas en el Mercado Interior:
Precios diarios y Precios Medios Ponderados Semanales en mercados representativos provinciales.

Precios a la salida del centro de acondicionamiento de productos seleccionados, embalados y, en su caso, en palés (€/100 kg peso neto)

HORTALIZAS												
PRODUCTO	MERCADO	VARIEDAD O TIPO	CAT.	CALIBRE	DÍA/MES							
					24/10	25/10	26/10	27/10	28/10	29/10	30/10	PMPS
ACELGA	Madrid	Amarilla	-	-	110,00	110,00	110,00	110,00	110,00	--	--	110,00
	La Coruña	Todos los tipos y variedades	-	-	150,00	150,00	150,00	150,00	150,00	--	--	150,00
	Lugo	Todos los tipos y variedades	-	-	150,00	150,00	150,00	150,00	150,00	--	--	150,00
	Navarra	Todos los tipos y variedades	-	-	110,00	110,00	110,00	110,00	110,00	--	--	110,00
	Orense	Todos los tipos y variedades	-	-	125,00	125,00	125,00	125,00	125,00	--	--	125,00
	Pontevedra	Todos los tipos y variedades	-	-	100,00	100,00	100,00	100,00	100,00	--	--	100,00
	Madrid	Verde	-	-	85,00	85,00	85,00	85,00	85,00	--	--	85,00
AJO	Cuenca	Blanco	-	50-60 mm	202,10	202,10	202,10	202,10	202,10	--	--	202,10
	Toledo	Blanco	-	50-60 mm	230,00	230,00	230,00	230,00	230,00	--	--	230,00
	Córdoba	Morado	-	50-80 mm	220,00	220,00	220,00	220,00	220,00	--	--	220,00
	Cuenca	Morado	-	50-80 mm	226,15	226,15	226,15	226,15	226,15	--	--	226,15
	Toledo	Morado	-	50-80 mm	245,00	245,00	245,00	245,00	245,00	--	--	245,00
	Albacete	Primavera	-	50-60 mm	205,00	205,00	205,00	205,00	205,00	--	--	205,00
	Córdoba	Primavera	-	50-60 mm	195,32	195,32	195,32	195,32	195,32	--	--	195,32
	Cuenca	Primavera	-	50-60 mm	190,00	190,00	190,00	190,00	190,00	--	--	190,00
	Toledo	Primavera	-	50-60 mm	213,00	213,00	213,00	213,00	213,00	--	--	213,00
	Alcachofa	Granada	Todos los tipos y variedades	-	-	300,00	--	300,00	--	300,00	--	--
BERENJENA	Murcia	Todos los tipos y variedades	-	-	230,00	210,00	200,00	190,00	170,00	--	--	198,23
	Almería	Todos los tipos y variedades	-	-	25,00	28,06	22,00	22,39	23,00	57,00	--	30,70
BRÓCOLI	Málaga	Todos los tipos y variedades	-	-	70,00	70,00	70,00	70,00	70,00	--	--	70,00
	Murcia	Todos los tipos y variedades	-	-	81,02	74,27	87,77	77,64	81,02	--	--	81,02
CALABACÍN	Almería	Todas las variedades	-	14-21 g	67,00	70,50	75,00	71,50	59,00	74,00	--	68,49
	Barcelona	Todas las variedades	-	14-21 g	85,25	85,25	85,25	85,25	85,25	--	--	85,25
	Málaga	Todas las variedades	-	14-21 g	75,00	75,00	75,00	75,00	75,00	--	--	75,00
CEBOLLA	Albacete	Todos los tipos y variedades	-	-	36,90	36,90	36,90	36,90	36,90	--	--	36,90
	Ávila	Todos los tipos y variedades	-	-	26,00	26,00	26,00	26,00	26,00	--	--	26,00
	Burgos	Todos los tipos y variedades	-	-	35,00	35,00	35,00	35,00	35,00	--	--	35,00
	Ciudad Real	Todos los tipos y variedades	-	-	85,00	87,00	90,00	93,00	95,00	--	--	90,00
	Cuenca	Todos los tipos y variedades	-	-	44,00	44,00	44,00	44,00	44,00	--	--	44,00
	Lérida	Todos los tipos y variedades	-	-	29,40	29,40	29,40	29,40	29,40	--	--	29,40
	Segovia	Todos los tipos y variedades	-	-	35,00	35,00	35,00	35,00	35,00	--	--	35,00
	Toledo	Todos los tipos y variedades	-	-	51,00	51,00	51,00	51,00	51,00	--	--	51,00
	CHAMPIÑÓN	Albacete	Cerrado	-	30-65 mm	187,00	187,00	187,00	187,00	187,00	--	--
Cuenca		Cerrado	-	30-65 mm	186,08	186,08	186,08	186,08	186,08	--	--	186,08
La Rioja		Cerrado	-	30-65 mm	250,00	250,00	250,00	250,00	250,00	--	--	250,00
Navarra		Cerrado	-	30-65 mm	270,00	270,00	270,00	270,00	270,00	--	--	270,00
COLIFLOR	Barcelona	Todos los tipos y variedades	-	-	72,57	72,57	72,57	72,57	72,57	--	--	72,57
	Granada	Todos los tipos y variedades	-	-	85,59	85,59	85,59	85,59	85,59	--	--	85,59
	La Rioja	Todos los tipos y variedades	-	-	46,50	46,50	46,50	46,50	46,50	--	--	46,50
	Toledo	Todos los tipos y variedades	-	-	153,10	150,00	148,00	146,70	146,70	--	--	148,90
COL-REPOLLO	Madrid	Todos los tipos y variedades	-	-	90,00	90,00	90,00	90,00	90,00	--	--	90,00
	Barcelona	Todos los tipos y variedades	-	-	51,82	51,82	51,82	51,82	51,82	--	--	51,82
	La Coruña	Todos los tipos y variedades	-	-	70,00	70,00	70,00	70,00	70,00	--	--	70,00
	León	Todos los tipos y variedades	-	-	52,50	52,50	52,50	52,50	52,50	--	--	52,50
	Lugo	Todos los tipos y variedades	-	-	143,00	143,00	143,00	143,00	143,00	--	--	143,00
	Orense	Todos los tipos y variedades	-	-	170,00	170,00	170,00	170,00	170,00	--	--	170,00
	Pontevedra	Todos los tipos y variedades	-	-	100,00	100,00	100,00	100,00	100,00	--	--	100,00
	Segovia	Todos los tipos y variedades	-	-	60,00	60,00	60,00	60,00	60,00	--	--	60,00
ESCAROLA	Toledo	Todos los tipos y variedades	-	-	39,90	39,90	39,90	39,90	39,90	--	--	39,90
ESPINACA	Murcia	Todos los tipos y variedades	-	-	126,00	130,00	130,00	130,00	134,00	--	--	130,24

PRECIOS DE PRODUCCIÓN EN EL MERCADO INTERIOR: PRODUCTOS HORTÍCOLAS

**Precios de Producción de Hortícolas en el Mercado Interior:
Precios diarios y Precios Medios Ponderados Semanales en mercados representativos provinciales.**

Precios a la salida del centro de acondicionamiento de productos seleccionados, embalados y, en su caso, en palés (C/100 kg peso neto)

PRODUCTO	MERCADO	VARIEDAD O TIPO	CAT.	CALIBRE	DIA/MES									
					24/10	25/10	26/10	27/10	28/10	29/10	30/10	PMPS		
ESCAROLA	Toledo	Todos los tipos y variedades	-	-	39,90	39,90	39,90	39,90	39,90	39,90	--	--	39,90	
ESPINACA	Murcia	Todos los tipos y variedades	-	-	126,00	130,00	130,00	130,00	134,00	134,00	--	--	130,24	
JUDÍA VERDE	Almería	Emerite	-	-	--	427,00	--	302,00	--	304,00	--	--	380,89	
	Almería	Plana	-	-	224,00	258,50	--	281,00	190,00	250,00	--	--	241,28	
	Granada	Plana	-	-	270,00	247,00	270,00	228,00	225,00	214,00	--	--	244,51	
	Málaga	Plana	-	-	200,00	200,00	200,00	200,00	200,00	--	--	--	200,00	
	Pontevedra	Plana	-	-	350,00	350,00	350,00	350,00	350,00	--	--	--	350,00	
	Lérida	Todos los tipos y variedades	-	-	312,00	312,00	312,00	312,00	312,00	--	--	--	312,00	
Navarra	Todos los tipos y variedades	-	-	295,00	295,00	295,00	295,00	295,00	--	--	--	295,00		
LECHUGA	Murcia	Baby	I	-	105,00	100,00	90,00	85,00	75,00	--	--	--	88,74	
	Murcia	Iceberg	I	400g y +	63,00	58,00	53,00	48,00	53,00	--	--	--	54,65	
	Granada	Romana	I	-	76,00	76,00	76,00	76,00	76,00	--	--	--	76,00	
	Murcia	Romana	I	-	52,00	48,00	43,00	41,00	46,00	--	--	--	45,71	
	Lérida	Todos los tipos y variedades	I	400g y +	79,47	79,47	79,47	79,47	79,47	--	--	--	79,47	
	Navarra	Todos los tipos y variedades	I	400g y +	122,00	122,00	122,00	122,00	122,00	--	--	--	122,00	
	Segovia	Todos los tipos y variedades	I	400g y +	76,00	76,00	76,00	76,00	76,00	--	--	--	76,00	
	Toledo	Todos los tipos y variedades	I	400g y +	59,10	59,10	57,10	56,00	55,90	--	--	--	57,44	
	PEPINO	Almería	De Almería	-	350-500 g	61,72	57,31	56,10	63,34	65,15	77,81	--	--	61,70
		Granada	De Almería	-	350-500 g	84,00	80,00	81,00	88,00	102,00	104,00	--	--	88,78
Almería		Español	-	-	--	84,00	--	76,00	--	81,00	--	--	80,30	
Madrid		Español	-	-	95,00	95,00	95,00	95,00	95,00	--	--	--	95,00	
Murcia		Español	-	-	98,00	105,00	110,00	115,00	125,00	--	--	--	111,51	
Barcelona		Varietades rugosas	-	-	88,00	88,00	88,00	88,00	88,00	--	--	--	88,00	
PIMIENTO	Almería	Cuadrado Color	I	70 mm y +	--	125,26	--	89,50	--	89,73	--	--	103,55	
	Granada	Cuadrado Color	I	70 mm y +	149,00	148,17	139,00	149,00	--	--	--	--	147,94	
	Almería	Cuadrado Verde	I	70 mm y +	75,00	92,50	75,00	87,00	75,00	85,00	--	--	80,57	
	Almería	Italiano Verde	I	40 mm y +	--	88,00	--	70,00	--	82,00	--	--	82,26	
	La Coruña	Italiano Verde	I	40 mm y +	190,00	190,00	190,00	190,00	190,00	--	--	--	190,00	
	Málaga	Italiano Verde	I	40 mm y +	80,00	80,00	80,00	80,00	80,00	--	--	--	80,00	
	Ornse	Italiano Verde	I	40 mm y +	225,00	225,00	225,00	225,00	225,00	--	--	--	225,00	
	Pontevedra	Italiano Verde	I	40 mm y +	295,00	295,00	295,00	295,00	295,00	--	--	--	295,00	
	Ciudad Real	Todos los tipos y variedades	I	40 mm y +	170,00	170,00	165,00	165,00	165,00	--	--	--	167,00	
	Barcelona	Todos los tipos y variedades	-	-	90,75	90,75	90,75	90,75	90,75	--	--	--	90,75	
PUERRO	Navarra	Todos los tipos y variedades	-	-	103,00	103,00	103,00	103,00	103,00	--	--	--	103,00	
	Pontevedra	Todos los tipos y variedades	-	-	150,00	150,00	150,00	150,00	150,00	--	--	--	150,00	
	Segovia	Todos los tipos y variedades	-	-	92,00	92,00	92,00	92,00	92,00	--	--	--	92,00	
	Toledo	Todos los tipos y variedades	-	-	145,00	145,00	144,50	142,50	142,50	--	--	--	143,90	
	TOMATE	Almería	Cereza	I	-	--	145,00	162,00	146,00	124,00	124,00	--	--	135,41
		Granada	Cereza	I	-	156,18	156,18	156,18	156,18	156,18	--	--	--	156,18
Murcia		Cereza	I	-	170,00	115,00	110,00	80,00	35,00	--	--	--	100,68	
Almería		Racimo	I	-	--	125,00	115,00	96,00	61,00	--	--	--	107,04	
Barcelona		Racimo	I	-	95,70	95,70	95,70	95,70	95,70	--	--	--	95,70	
Almería		Redondo	I	57-100mm	90,00	83,00	72,50	73,00	53,50	67,00	--	--	74,11	
Granada		Redondo	I	57-100mm	85,00	85,00	85,00	85,00	85,00	--	--	--	85,00	
Málaga		Redondo	I	57-100mm	100,00	100,00	100,00	100,00	100,00	--	--	--	100,00	
Murcia		Redondo	I	57-100mm	59,00	49,00	42,00	34,00	24,00	--	--	--	38,70	
ZANAHORIA		Burgos	Todos los tipos y variedades	-	-	36,00	36,00	36,00	36,00	36,00	--	--	--	36,00
		Segovia	Todos los tipos y variedades	-	-	34,00	34,00	34,00	34,00	34,00	--	--	--	34,00
		Toledo	Todos los tipos y variedades	-	-	42,10	42,10	42,10	42,10	42,10	--	--	--	42,10
	Valladolid	Todos los tipos y variedades	-	-	40,00	40,00	40,00	40,00	40,00	--	--	--	40,00	

3.2.2. Precios de Producción de Hortícolas en el Mercado Interior: Precios Medios Ponderados Semanales Nacionales

Referencia: Reglamento Delegado (UE) 2017/891 de la Comisión, de 13 de marzo (DOUE de 25 de mayo). Art. 55 y Anexo VI

Precios a la salida del centro de acondicionamiento de productos seleccionados, embalados y, en su caso, en palés (€/100kg peso neto)

HORTALIZAS

PRODUCTO	MERCADO	VARIEDAD O TIPO	CAT.	CALIBRE	PRECIO MEDIO PONDERADO SEMANAL NACIONAL Semana 43- 2022: 24/10-30/10
AJO	ESPAÑA	Blanco	-	50-60 mm	205,90
	ESPAÑA	Morado	-	45-55 mm	227,69
	ESPAÑA	Primavera	-	50-60 mm	202,01
BERENJENA	ESPAÑA	Todos los tipos y variedades	-	40+ /70+	32,33
CALABACÍN	ESPAÑA	Todos los tipos y variedades	-	14-21	68,97
CEBOLLA	ESPAÑA	Todos los tipos y variedades	-	-	50,30
CHAMPIÑÓN	ESPAÑA	Cerrado	-	Medio (30-65 mm)	202,54
COLIFLOR	ESPAÑA	Todos los tipos y variedades	-	-	75,85
COL-REPOLLO	ESPAÑA	Todos los tipos y variedades	-	-	110,76
JUDÍA VERDE	ESPAÑA	Todos los tipos y variedades	-	-	246,38
LECHUGA	ESPAÑA	Todos los tipos y variedades	I	400 g o superior	65,29
PEPINO	ESPAÑA	Variedades lisas	-	350-500 g	69,76
PIMIENTO	ESPAÑA	Todos los tipos y variedades	I	40 mm o superior	105,22
PUERRO	ESPAÑA	Todos los tipos y variedades	-	-	93,64
TOMATE	ESPAÑA	Cereza	I	-	140,75
	ESPAÑA	Racimo	I	-	106,79
	ESPAÑA	Redondo	I	57-100mm	74,07
ZANAHORIA	ESPAÑA	Todos los tipos y variedades	-	-	35,86

4. PRECIOS REPRESENTATIVOS DE PRODUCTOS GANADEROS

4.1. PRECIOS REPRESENTATIVOS DE PRODUCTOS GANADEROS: BOVINO

4.1.1. Precios Medios Nacionales de Canales de Bovino Pesado

PRECIO MEDIO NACIONAL (€/100kg Canal) DE CANALES DE BOVINO PESADO SEGÚN MODELO COMUNITARIO DE CLASIFICACIÓN R 2017/1182, R 2017/1184, RD 815/2018 (Euro/100kg canal)

CATEGORÍA	CLASE DE CONFORMACIÓN Y DE ESTADO DE ENGRASAMIENTO	Semana 42 17-23/10 2022	Semana 43 24-30/10 2022	Variación €
Categoría A: Canales de machos jóvenes sin castrar de más de un año y menos de dos	Muy buena y poco cubierta (U-2)	523,30	528,00	4,70
	Muy buena y cubierta (U-3)	517,16	525,49	8,33
	Precio medio ponderado Categoría U	519,16	526,31	7,15
	Buena y poco cubierta (R-2)	513,79	509,50	-4,29
	Buena y cubierta (R-3)	508,80	513,07	4,27
	Precio medio ponderado Categoría R	509,81	512,35	2,54
	Menos buena y poco cubierta (O-2)	477,49	467,69	-9,80
	Menos buena y cubierta (O-3)	483,15	476,90	-6,25
	Precio medio ponderado Categoría O	481,18	473,70	-7,48
Categoría D: Canales de hembras que hayan parido	Mediocre y poco cubierta (P-2)	311,66	340,24	28,58
	Mediocre y cubierta (P-3)	341,31	330,71	-10,60
	Precio medio ponderado Categoría P	314,68	339,27	24,59
	Buena y cubierta (R-3)	384,71	371,30	-13,41
	Buena y grasa (R-4)	422,11	437,99	15,88
	Precio medio ponderado Categoría R	396,43	392,19	-4,24
	Menos buena y poco cubierta (O-2)	379,80	384,11	4,31
	Menos buena y cubierta (O-3)	375,89	389,18	13,29
	Menos buena y grasa (O-4)	442,48	450,30	7,82
	Precio medio ponderado Categoría O	387,41	396,77	9,36
Categoría E: Canales de otras hembras (de 12 meses o más)	Muy buena y poco cubierta (U-2)	528,05	530,68	2,63
	Muy buena y cubierta (U-3)	524,01	525,67	1,66
	Precio medio ponderado Categoría U	524,77	526,61	1,84
	Buena y poco cubierta (R-2)	470,71	507,58	36,87
	Buena y cubierta (R-3)	509,12	505,69	-3,43
	Buena y grasa (R-4)	514,38	506,20	-8,18
	Precio medio ponderado Categoría R	505,05	505,93	0,88
	Menos buena y poco cubierta (O-2)	446,47	452,76	6,29
	Menos buena y cubierta (O-3)	477,63	464,88	-12,75
	Menos buena y grasa (O-4)	496,44	513,24	16,80
	Precio medio ponderado Categoría O	472,92	464,06	-8,86
Categoría Z: Canales de animales desde 8 a menos de 12 meses	Muy buena y poco cubierta (U-2)	528,89	532,66	3,77
	Muy buena y cubierta (U-3)	519,22	519,84	0,62
	Precio medio ponderado Categoría U	522,86	524,67	1,81
	Buena y poco cubierta (R-2)	513,81	512,66	-1,15
	Buena y cubierta (R-3)	513,26	515,08	1,82
	Precio medio ponderado Categoría R	513,37	514,58	1,21
	Menos buena y poco cubierta (O-2)	455,60	458,64	3,04
	Menos buena y cubierta (O-3)	496,45	474,17	-22,28
	Precio medio ponderado Categoría O	475,61	466,25	-9,36

4.1.2. Precios Medios Nacionales del Bovino Vivo

R 2017/1182, R 2017/1184 (Euro/100 kg vivo)

BOVINO VIVO	Semana 42		Semana 43		Variación €
	17-23/10	2022	24-30/10	2022	
Machos hasta 480 Kg. vivo	284,61		285,59		0,98
Machos de más de 480 kg. vivo	273,31		274,30		0,99
Hembras que hayan parido	152,38		152,99		0,61
Otras hembras de hasta 380 Kg. vivo	286,46		287,31		0,85
Otras hembras de más de 380 Kg. vivo	287,30		288,69		1,39

4.1.3. Precios Medios Nacionales de Otros Animales de la Especie Bovina

OTROS BOVINOS	Semana 42		Semana 43		Variación €
	17-23/10	2022	24-30/10	2022	
TERNEROS DE 8 DÍAS A 4 SEMANA (Euro/cabeza)					
Macho frisón	127,19		126,61		-0,58
Macho cruzado	246,93		245,83		-1,10
Hembra frisón	80,72		88,60		7,88
Hembra cruzado	183,47		188,31		4,84
<i>Media ponderada nacional (Euro/Cabeza)</i>	174,73		176,14		1,41
TERNEROS DE 6 HASTA 12 MESES (Euro/100kg vivo)					
Macho frisón (base 200 kg)	178,21		178,21		0,00
Macho cruzado (base 200 kg)	337,07		337,07		0,00
Hembra frisón (base 200 kg)	345,00		345,00		0,00
Hembra cruzado (base 200 kg)	242,81		242,81		0,00
<i>Media ponderada nacional (Euro/100kg vivo)</i>	294,58		294,58		0,00

4.2. PRECIOS REPRESENTATIVOS DE PRODUCTOS GANADEROS: OVINO

4.2.1. Precios Medios Nacionales de Canales de Ovino Frescas o Refrigeradas

R 2017/1182, R 2017/1184 (Euro/100 kg canal)

CORDEROS I Y II	Semana 42		Semana 43		Variación €
	17-23/10	2022	24-30/10	2022	
Corderos I (12 a 13 kg/canal)	741,69		746,07		4,38
Corderos II (13,1 a 16 kg/canal)	727,15		727,77		0,62
<i>Media ponderada</i>	734,42		736,92		2,50

PRECIOS MEDIOS DE CANALES DE OVINO FRESCAS O REFRIGERADAS EN LOS MERCADOS NACIONALES REPRESENTATIVOS PARA LA UE

MERCADO REPRESENTATIVO - Cordero 9-19 kg	Semana 42		Semana 43		Variación €
	17-23/10	2022	24-30/10	2022	
Barcelona	869,92		894,68		24,76
Madrid	883,16		883,16		0,00
Valencia	686,99		692,54		5,55
Albacete	769,60		769,60		0,00
Extremadura	754,89		754,89		0,00
Segovia	753,46		753,46		0,00
Toledo	741,10		762,41		21,31
Zaragoza	826,36		826,36		0,00
<i>Media ponderada</i>	769,70		773,19		3,49

4.3. PRECIOS REPRESENTATIVOS DE PRODUCTOS GANADEROS: PORCINO

4.3.1. Precios Medios de Canales de Porcino de Capa Blanca

CLASIFICACIÓN EUOP R 2017/1182, R 2017/1184 (Euro/100kg canal)

	Clase S (>60% contenido magro)			Clase E (60%-55% contenido magro)			Clase U (55%-50% contenido magro)		
	Semana 42 17-23/10 2022	Semana 43 24-30/10 2022	Variación €	Semana 42 17-23/10 2022	Semana 43 24-30/10 2022	Variación €	Semana 42 17-23/10 2022	Semana 43 24-30/10 2022	Variación €
PRECIO MEDIO NACIONAL	218,00	216,52	-1,48	209,22	208,22	-1,00	216,04	212,42	-3,62

	Clase R (50%-45% contenido magro)			Clase O (45%-40% contenido magro)			Clase P (<40% contenido magro)		
	Semana 42 17-23/10 2022	Semana 43 24-30/10 2022	Variación €	Semana 42 17-23/10 2022	Semana 43 24-30/10 2022	Variación €	Semana 42 17-23/10 2022	Semana 43 24-30/10 2022	Variación €
PRECIO MEDIO NACIONAL	213,26	208,11	-5,15	206,10	199,82	-6,28	204,50	198,08	-6,42

4.3.2. Precios Medios en Mercados Representativos Provinciales de Porcino Cebado (*)

MERCADO REPRESENTATIVO	SELECTO (nivel menor de grasa)			NORMAL (nivel normal de grasa)			GRASO (nivel mayor de grasa)		
	Semana 42 17-23/10 2022	Semana 43 24-30/10 2022	Variación €	Semana 42 17-23/10 2022	Semana 43 24-30/10 2022	Variación €	Semana 42 17-23/10 2022	Semana 43 24-30/10 2022	Variación €
Barcelona	--	--	--	1,77	1,75	-0,02	1,74	1,72	-0,02
Huesca	1,73	1,72	-0,01	1,71	1,70	-0,01	1,69	1,68	-0,01
Lleida	1,71	1,69	-0,02	1,70	1,68	-0,02	1,69	1,67	-0,02
Murcia	1,76	1,74	-0,02	1,75	1,73	-0,02	1,74	1,72	-0,02
Pontevedra	1,74	1,72	-0,02	1,72	1,70	-0,02	2,23	2,20	-0,03
Salamanca	1,74	1,72	-0,02	1,74	1,70	-0,04	1,76	1,72	-0,04
Segovia	1,71	1,69	-0,02	1,70	1,68	-0,02	1,85	1,84	-0,01
Zaragoza	1,76	1,74	-0,02	1,72	1,70	-0,02	1,70	1,69	-0,01

(*) En Euro/kg vivo

4.3.3. Precios Medios de Porcino Precoz, Lechones y Otras Calidades

(Euro/100kg vivo)

CERDAS DE DESVIEJE	Semana 42 17-23/10 2022	Semana 43 24-30/10 2022	Variación €
Cerdas de Desvieje	68,71	64,94	-3,77
CERDOS CEBADOS			
Categoría U	166,35	163,57	-2,78
LECHONES			
Lleida.Base 20kg de peso.	232,50	230,00	-2,50
Segovia.Base 20kg de peso.	317,50	317,50	0,00
Media nacional. Calidad Normal. Base 20 kg de	268,30	267,19	-1,11

4.3.4. Precios Medios de Porcino: Tronco Ibérico

TOSTONES	Semana 42 17-23/10 2022	Semana 43 24-30/10 2022	Variación €
De 5 a 9 kilos	458,57	458,57	0,00
De 9 a 12 kilos	552,14	550,71	-1,43
LECHONES			
Lechón Ibérico Cruzado Base 23 kg	308,21	307,76	-0,45
MARRANOS			
Marranos Ibéricos de 35 a 60 kg	-	-	-
PRIMALES			
Primales Ibéricos de 60 a 100 kg	309,44	309,44	0,00
CERDO CEBADO			
Cerdo Cebado (Intensivo)	248,80	247,41	-1,39
Cerdo Cebado de Campo (Extensivo)	271,85	269,91	-1,94
Cerdo Cebado de Bellota 100% Ibérico	-	-	-
DESVIEJE			
Reproductores de desvieje	169,56	169,56	0,00
REPRODUCTORES			
Reproductores >6 meses	362,25	362,25	0,00
CASTRONAS			
Castronas	115,22	115,22	0,00

Denominaciones de acuerdo con la Norma de Calidad (RD 4/2014)

Para información sobre precios de productos agrícolas y ganaderos en otros Estados Miembros de la UE:

<https://ec.europa.eu/agriculture/>



MINISTERIO
DE AGRICULTURA, PESCA
Y ALIMENTACIÓN