

PRECIOS COYUNTURALES



SEMANA 29 – 2022

Del 18 al 24 de julio



SUBSECRETARÍA

Subdirección General de Análisis, Coordinación y Estadística

sgapc@mapa.es

<https://www.mapa.gob.es/es/estadistica/temas/>

Publicación elaborada por la
Subsecretaría
Subdirección General de Análisis, Coordinación y Estadística

**MINISTERIO
DE AGRICULTURA, PESCA
Y ALIMENTACIÓN**

© Ministerio de Agricultura, Pesca y Alimentación
Secretaría General Técnica
Centro de Publicaciones
Catálogo de Publicaciones de la Administración General del Estado:
<https://cpage.mpr.gob.es/>

N.I.P.O.: 003190900

Se permite la utilización, copia o reproducción de los datos de este Boletín siempre que se cite expresamente su procedencia.

Índice:

	PÁGINA
PRECIOS MEDIOS NACIONALES.....	4
PRECIOS MEDIOS NACIONALES DE PRODUCTOS AGRÍCOLAS.....	4 - 6
PRECIOS MEDIOS NACIONALES DE PRODUCTOS GANADEROS.....	7 - 8
PRECIOS EN MERCADOS REPRESENTATIVOS DE CEREALES, VINOS Y ACEITES.....	9
PRECIOS MEDIOS EN MERCADOS REPRESENTATIVOS DE CEREALES.....	9 - 11
PRECIOS MEDIOS EN MERCADOS REPRESENTATIVOS DE VINOS.....	12
PRECIOS MEDIOS EN MERCADOS REPRESENTATIVOS DE ACEITES.....	13
PRECIOS DE PRODUCCIÓN DE FRUTAS Y HORTALIZAS EN EL MERCADO INTERIOR.....	14
PRECIOS DE PRODUCCIÓN EN EL MERCADO INTERIOR: FRUTAS.....	14
PRECIOS DE PRODUCCIÓN EN EL MERCADO INTERIOR: PRODUCTOS HORTÍCOLAS.....	16 - 17
PRECIOS REPRESENTATIVOS DE PRODUCTOS GANADEROS.....	18
PRECIOS REPRESENTATIVOS DE PRODUCTOS GANADEROS: BOVINO.....	18
PRECIOS REPRESENTATIVOS DE PRODUCTOS GANADEROS: OVINO.....	19
PRECIOS REPRESENTATIVOS DE PRODUCTOS GANADEROS: PORCINO.....	20 - 21



1. PRECIOS MEDIOS NACIONALES

1.1. PRECIOS MEDIOS NACIONALES DE PRODUCTOS AGRÍCOLAS

1.1.1. Precios Medios Nacionales de Cereales, Arroz, Oleaginosas, Tortas, Proteicos, Vinos y Aceites.					
PRODUCTOS AGRÍCOLAS (especificaciones)		Semana 28 11-17/07 2022	Semana 29 18-24/07 2022	Variación semanal euros	Variación semanal %
CEREALES					
(1)	Trigo blando panificable (€/t)	358,62	355,42	-3,20	-0,89
(1)	Trigo duro (€/t)	510,72	499,38	-11,34	-2,22
(1)	Cebada pienso (€/t)	312,21	327,82	15,61	5,00
(1)	Cebada malta (€/t)	341,97	336,31	-5,66	-1,66
(1)	Maíz grano (€/t)	364,94	361,01	-3,93	-1,08
ARROZ					
(2)	Arroz cáscara japónica (€/t)	414,89	414,89	0,00	0,00
(2)	Arroz cáscara indica (€/t)	405,79	405,79	0,00	0,00
(3)	Arroz blanco japónica (€/t)	755,77	755,77	0,00	0,00
(3)	Arroz blanco indica (€/t)	635,93	635,93	0,00	0,00
(3)	Arroz blanco vaporizado (€/t)	695,50	695,50	0,00	0,00
(3)	Arroz partido (€/t)	399,28	399,28	0,00	0,00
SEMILLAS OLEAGINOSAS					
(4)	Pipa de girasol convencional (€/t)	599,66	604,36	4,70	0,78
(4)	Pipa de girasol alto oleico (€/t)	607,18	612,57	5,39	0,89
(4)	Colza (€/t)	572,37	593,79	21,42	3,74
TORTAS DE GIRASOL Y SOJA					
(9)	Torta de girasol. 34%-36% proteína (€/t)	324,53	323,99	-0,54	-0,17
(9)	Torta de soja. 44%-47% proteína (€/t)	529,25	524,54	-4,70	-0,89
PROTEICOS					
(10)	Alfalfa. Balas 1ª Cat. 16,5%-18% proteína (€/t)	317,76	325,94	8,18	2,57
(10)	Alfalfa. Pellets estándar. 14%-16% proteína (€/t)	272,02	273,68	1,66	0,61
(4)	Guisantes secos (€/t)	401,97	420,09	18,12	4,51
(2)	Lentejas (€/t)	743,79	741,28	-2,51	-0,34
(2)	Habas secas (€/t)	430,75	443,83	13,08	3,04
(2)	Garbanzos (€/t)	699,63	697,25	-2,38	-0,34
VINOS					
(5)	Vino blanco sin DOP/IGP (€/hectolitro)	36,89	37,85	0,96	2,60
(5)	Vino tinto sin DOP/IGP, 12 p. color (€/hectolitro)	42,19	42,67	0,48	1,14
ACEITE DE OLIVA Y ORUJO					
(6)	Aceite de oliva virgen extra < 0,8º (€/100 kg)	357,20	361,58	4,38	1,23
(6)	Aceite de oliva virgen, de 0,8º a 2º (€/100 kg)	347,85	351,30	3,45	0,99
(6)	Aceite de oliva lampante > 2º (€/100 kg)	341,07	345,28	4,21	1,23
(7)	Aceite de oliva refinado (€/100 kg)	351,94	354,47	2,53	0,72
(8)	Aceite de orujo de oliva crudo (€/100 kg)	175,40	175,41	0,01	0,01
(7)	Aceite de orujo de oliva refinado (€/100 kg)	272,43	272,51	0,08	0,03
ACEITE DE GIRASOL					
(7)	Aceite de girasol refinado convencional (€/100 kg)	228,64	227,25	-1,39	-0,61
(7)	Aceite de girasol refinado alto oleico (€/100 kg)	250,46	249,29	-1,17	-0,47
ACEITE DE SOJA					
(7)	Aceite refinado de soja (€/100 kg)	183,28	181,61	-1,67	-0,91

Posición comercial:

- (1) Salida de almacén cargado o entregado al transformador después de intermediario; (2) Granel sobre almacén agricultor/cooperativa
 (3) Salida granel industria; (4) Almacén comprador mayorista; (5) Salida bodega; (6) Salida almazara; (7) Salida industria refinadora
 (8) Salida industria extractora; (9) Salida industria molturadora; (10) Salida industria deshidratadora; (11) Entrada a entamadora

COMENTARIOS DE MERCADO

- **CEREALES** (▼▲): Predominio de las bajadas en los precios, siendo las dos más destacadas la de la **Cebada malta** (-1,66%) y el **Trigo duro** (-2,22%). La única subida es la de la **Cebada pienso** (5,00%).
- **ARROZ** (=): Estabilidad en todas las variedades.
- **SEMILLAS OLEAGINOSAS** (▲): Esta semana la **Colza** aumenta su cotización un (3,74%). Ligeras subidas en la **Pipa de girasol convencional** (-0,78%) y **Pipa de girasol alto oleico** (0,89%).
- **TORTAS DE GIRASOL Y SOJA** (▼): Muy ligera bajada en la **Torta de girasol** (-0,17%), mientras que la **Torta de soja** se deprecia en un (-0,89%).
- **PROTEICOS** (▲▼): Cotizaciones al alza en la mayoría de los proteicos: los **Guisantes** incrementan las suyas en un 4,51%, y las **Habas secas** en un 3,04%. Se ven incrementadas también las dos variedades de **Alfalfa**, **Pellets estándar. 14%-16% proteína** (0,61%) y **Balas 1ª Cat. 16,5%-18% proteína** (2,57%). Baján, sin embargo, las cotizaciones de los **Garbanzos** (-0,34%) y de las **Lentejas** (-0,34%).
- **VINOS** (▲): Sube el precio del **Vino blanco** (2,60%) y el **Vino tinto** (1,14%).
- **ACEITE DE OLIVA Y ORUJO** (▲): Ascensos en todos los precios aceites, siendo las más destacadas la del **Aceite de oliva virgen extra** (1,23%) y la del **Aceite de oliva lampante** (1,23%).
- **ACEITE DE GIRASOL** (▼): Una semana más, continua la tendencia descendente con moderación, bajando el **Aceite de girasol refinado alto oleico** (-0,47%) y el **Aceite de girasol refinado convencional** (-0,61%).
- **ACEITE DE SOJA** (▼): Desciende, con moderación, el precio del **Aceite de soja** (-0,91%).

1.1.2. Precios Medios Nacionales en Origen de Frutas y Hortalizas					
PRODUCTOS AGRÍCOLAS (especificaciones)		Semana 28 11/07-17/07 2022	Semana 29 18/07-24/07 2022	Variación semanal euros	Variación semanal %
FRUTAS					
(1)	Limón (€/100 kg)	33,75	32,50	-1,25	-3,70
(1)	Manzana Fuji (€/100 kg)*	65,73	66,21	0,48	0,73
(1)	Manzana Golden (€/100 kg)*	38,07	34,66	-3,41	-8,96
(1)	Manzana Red Delicious y demás var. rojas (€/100 kg)*	57,45	56,14	-1,31	-2,27
(1)	Pera Blanquilla (€/100 kg)	75,00	75,00	0,00	0,00
(1)	Pera Conferencia (€/100 kg)	73,42	73,42	0,00	0,00
(1)	Albaricoque (€/100 kg)	107,86	111,68	3,82	3,54
(1)	Cereza (€/100 kg)	144,20	141,74	-2,46	-1,71
(1)	Ciruella (€/100 kg)	54,39	57,38	2,99	5,50
(1)	Melocotón Carne Amarilla (€/100 kg)*	84,54	91,27	6,74	7,97
(1)	Melocotón Carne Blanca (€/100 kg)*	76,21	89,97	13,77	18,07
(1)	Nectarina Carne Amarilla (€/100 kg)*	82,16	99,93	17,77	21,62
(1)	Nectarina Carne Blanca (€/100 kg)*	81,03	99,31	18,28	22,55
(1)	Aguacate (€/100 kg)	492,32	492,32	0,00	0,00
(1)	Higos y brevas (€/100 kg)	222,34	222,34	0,00	0,00
(1)	Plátano (€/100 kg)*	132,85	132,85	0,00	0,00
(1)	Uva de mesa sin semillas (€/100 kg)	77,50	82,50	5,00	6,45
HORTALIZAS					
(1)	Acelga (€/100kg)	73,51	80,39	6,88	9,35
(1)	Ajo (€/100kg)	119,91	136,39	16,49	13,75
(1)	Berenjena (€/100 kg)	53,84	53,06	-0,78	-1,45
(1)	Brócoli (€/100 kg)	33,50	33,50	0,00	0,00
(1)	Calabacín (€/100 kg)	41,52	48,03	6,51	15,68
(1)	Cebolla (€/100 kg)	24,29	20,92	-3,37	-13,89
(1)	Champiñón (€/100kg)	162,61	162,51	-0,10	-0,06
(1)	Col-repollo de hoja lisa (€/100 kg)	33,70	32,89	-0,80	-2,38
(1)	Judía verde tipo plana (€/100 kg)	268,28	258,38	-9,91	-3,69
(1)	Lechuga Romana (€/100 ud)	27,43	29,53	2,10	7,64
(1)	Melón Piel de Sapo (€/100 kg)	31,85	33,39	1,54	4,83
(1)	Pepino (€/100 kg)	91,10	91,10	0,00	0,00
(1)	Pimiento verde tipo italiano (€/100 kg)	89,05	93,69	4,64	5,21
(1)	Puerro (€/100 kg)	36,89	36,89	0,00	0,00
(1)	Sandía (€/100 kg)	27,21	30,16	2,95	10,85
(1)	Tomate cereza (€/100 kg)*	83,34	81,94	-1,41	-1,69
(1)	Tomate racimo (€/100 kg)*	76,23	76,23	0,00	0,00
(1)	Tomate redondo liso (€/100 kg)*	78,77	81,39	2,62	3,32
(1)	Zanahoria (€/100 kg)	21,28	19,14	-2,14	-10,05
(1)	Patata (€/100 kg)	39,73	39,81	0,08	0,21

Posición comercial:

(1) Granel: En árbol, finca, almacén agricultor, alhóndiga, lonja, etc. En cítricos y uva de mesa, los precios se dan "en árbol" y "en cepa" respectivamente. Los precios del plátano, por las peculiaridades de su comercialización, son estimados a partir de las cotizaciones obtenidas y contrastadas por la organización de productores (OP), en la posición comercial "venta en verde al madurador".

*Precios notificados a la Comisión Europea (art. 11 y anexo I.5.c del Reglamento de Ejecución (UE) 2017/1185).

COMENTARIOS DE MERCADO

- **CÍTRICOS (▼):** Descenso del precio medio en árbol del **limón** Verna (-3,70 %). Ha finalizado la campaña de la **naranja**.
- **FRUTA DE PEPITA (▼=):** Bajada de precio en **manzana Golden** (-8,96 %) y **manzana Red Delicious** (-2,27 %). Mientras que las peras repiten cotización.
- **FRUTA DE HUESO (▲):** Esta semana se han producido subidas generalizadas, siendo las más destacadas, el **nectarina de carne amarilla** (21,62%) y **nectarina de carne blanca** (22,25%). La única bajada es la de la **cereza** (-1,71%).
- **OTRAS FRUTAS (▲=):** Semana de pocos cambios, repiten los precios precio del **aguacate**, el **plátano** y **los higos y brevas**. Mientras que sube la **uva de mesa sin semillas** (6,45%).
- **HORTALIZAS (▲▼):** Comportamiento dispar en las hortalizas, destacan las subidas de la **calabacín** (15,68%) y **ajo** (13,75%). Entre las bajadas, las más significativas son: **cebolla** (-13,89%) y **zanahoria** (-10,05%). Estabilidad en la **patata** (0,21%).

1.1.3. Precios Medios Nacionales de Productos Agrícolas: Gráficos

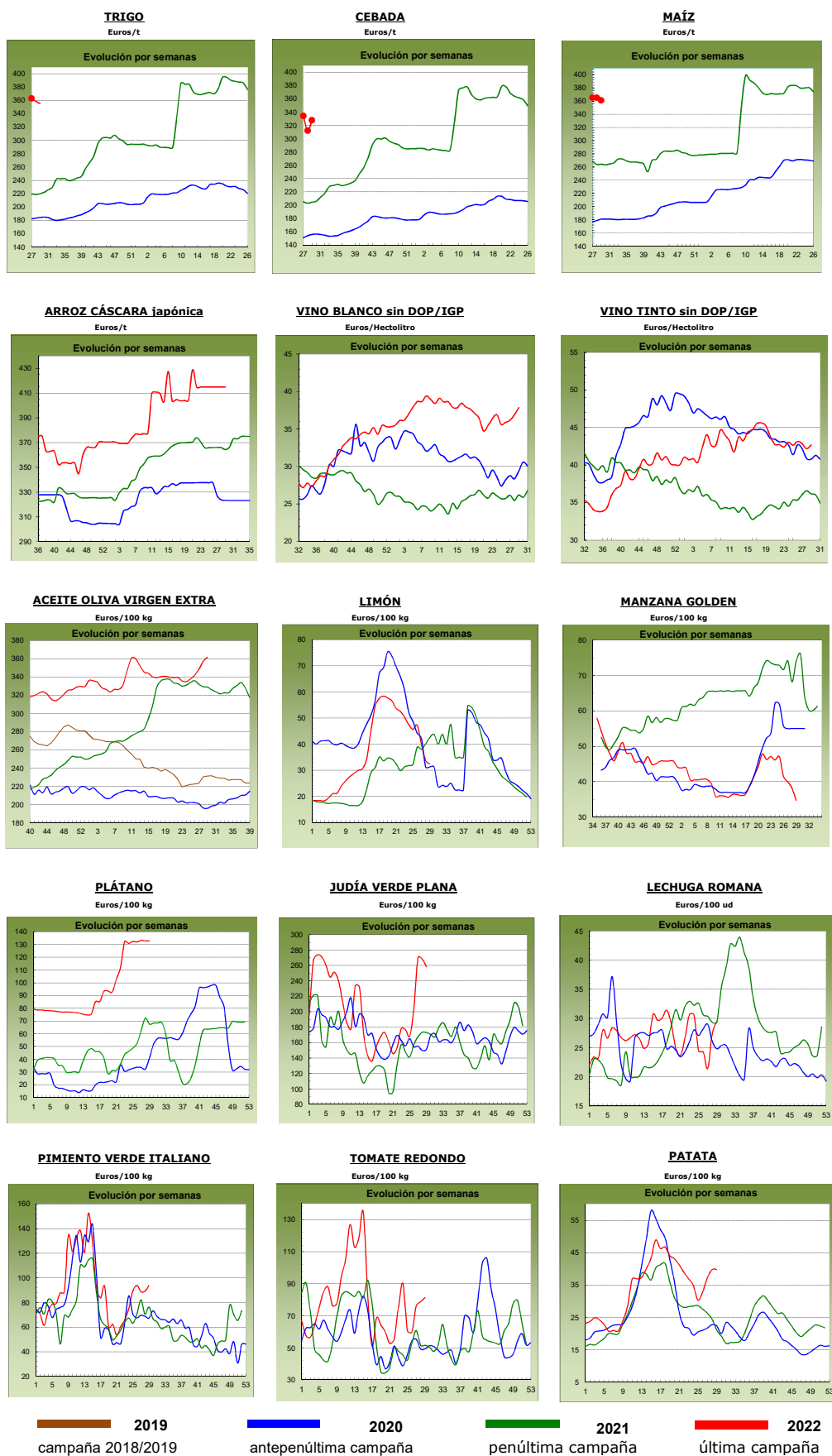

1.2. PRECIOS MEDIOS NACIONALES DE PRODUCTOS GANADEROS

1.2.1. Precios Medios Nacionales de Productos Ganaderos				
PRODUCTOS GANADEROS (especificaciones)	Semana 28 11-17/07 2022	Semana 29 18-24/07 2022	Variación semanal euros	Variación semanal %
VACUNO				
(1) Ternera, 180-300 kilos (€/100 kg canal)	466,85	467,07	0,22	0,05
(1) Machos de 12 a 24 meses (Clase R) (€/100 kg canal)	494,49	497,24	2,75	0,56
(1) Animales de 8 a 12 meses (Clase R) (€/100 kg canal)	484,85	489,39	4,54	0,94
(1) Bovino vivo, conjunto categorías (€/100 kg vivo)	251,70	251,82	0,12	0,05
CORDERO				
(1) Corderos 9-19 kilos (€/100 kg canal)	719,41	718,97	-0,44	-0,06
(1) Corderos 12-16 kilos (€/100 kg canal)	690,13	684,43	-5,70	-0,83
(1) Corderos Ligeros (12-13 kilos) (€/100 kg canal)	696,75	692,40	-4,35	-0,62
(1) Corderos Pesados (13-16 kilos) (€/100 kg canal)	683,50	676,47	-7,04	-1,03
PORCINO				
(1) Porcino >60% magro (Clase S) (€/100 kg canal)	224,51	208,04	-16,47	-7,34
(1) Porcino 60-55% magro (Clase E) (€/100 kg canal)	217,95	205,38	-12,57	-5,77
(1) Porcino 55-50% magro (Clase U) (€/100 kg canal)	215,98	207,40	-8,58	-3,97
(1) Porcino 50-45% magro (Clase R) (€/100 kg canal)	208,97	200,35	-8,62	-4,12
(1) Lechon 20 kg (€/unidad)	45,45	45,95	0,50	1,10
POLLO				
(2) Pollo, media de canales del 83% y 65% rdto. (€/100 kg canal)	231,95	239,92	7,97	3,44
(2) Pollo P10 (83% rdto.) (€/100 kg canal)	186,96	194,46	7,50	4,01
(2) Pollo P90 (65% rdto.) (€/100 kg canal)	220,37	230,49	10,12	4,59
HUEVOS				
(3) Huevos Tipo Jaula, media Clase L y M (€/100 kg)	143,41	143,70	0,29	0,20
(3) Huevos Tipo Jaula - Clase L (€/docena)	1,15	1,15	0,00	0,00
(3) Huevos Tipo Jaula - Clase M (€/docena)	1,02	1,03	0,01	0,98
(3) Huevos Tipo Suelo media Clase L y M (€/100 kg)	172,21	171,79	-0,42	-0,24
(3) Huevos Tipo Suelo - Clase L (€/docena)	1,38	1,38	0,00	0,00
(3) Huevos Tipo Suelo - Clase M (€/docena)	1,22	1,22	0,00	0,00
(3) Huevos Tipo Campero, media Clase L y M (€/100 kg)	191,04	193,12	2,08	1,09
(3) Huevos Tipo Campero- Mezcla Clase L y M (€/docena)	1,44	1,46	0,02	1,39
CONEJO				
(4) Conejo1,8-2,2 kilo,vivo (€/100 kg)	224,12	225,07	0,95	0,42
LECHE Y PRODUCTOS LÁCTEOS				
(6) Suero de leche en polvo (€/100 kg)	150,29	150,29	0,00	0,00
(6) Mantequilla sin sal (formato 25 kg) (€/100 kg)	734,13	722,47	-11,66	-1,59
(5) Leche cruda de vaca (€/100 kg). Fuente: INFOLAC	Precio mayo 2022: 41,84 €/100 kg			
MIEL Y PRODUCTOS APÍCOLAS				
(7) Miel multifloral a granel (€/100 kg)	Precio mayo 2022: 354,13 €/100 kg			
(7) Miel multifloral envasada (€/100 kg)	Precio mayo 2022: 561,40 €/100 kg			
(7) Polen a granel (€/100 kg)	Precio mayo 2022: 802,89 €/100 kg			
(7) Polen envasado (€/100 kg)	Precio mayo 2022: 1.137,76 €/100 kg			

Posición comercial:

(1) Entrada matadero; (2) Salida muelle matadero; (3) Salida muelle centro de embalaje; (4) Salida granja;
 (5) Precio pagado al ganadero; (6) Precio franco fábrica sin impuestos ni costes; (7) Venta a la industria o mayorista

COMENTARIOS DE MERCADO

- **VACUNO** (▲): Precios estables y ligeramente al alza para las **canales de vacuno**. Se mantiene la **ternera**, mientras que tanto los animales de 8-12 meses y los machos 12-24 meses registran subidas del 0,94% y del 0,56%, respectivamente. Estabilidad también para el conjunto de categorías de los **animales vivos**.
- **OVINO** (▼): Caída en las cotizaciones de las **canales de cordero**, a diferencia de semanas previas, siendo el promedio de las cotizaciones un -0,64% con respecto a la media de la semana anterior.
- **PORCINO** (▼▲): Se registra, también nuevamente, una bajada en los precios registrados para el porcino, llegando el descenso al -5,30% si se toma la media de las clasificaciones de **canales de porcino de capa blanca** estudiadas. Por su parte, los **lechones base 20 kg** siguen cotizando al alza, concretamente un 1,10% más que la semana previa.
- **POLLOS** (▲): Repiten las cotizaciones al alza en las **canales pollo**, registrando un incremento del 3,44% para la media de las mismas.
- **HUEVOS** (▲▼): Subidas en los precios de los distintos tipos de huevos, destacando la media de los **tipo campero** 1,09%, mientras que los **tipo jaula** descienden ligeramente (-0,24%).
- **CONEJO** (▲): Nueva subida que anota el **conejo vivo de granja**, cuya cotización incrementa un 0,42% respecto a la semana anterior.
- **PRODUCTOS LÁCTEOS** (▲): Se mantiene estable el **Suero de leche en polvo**. La **mantequilla sin sal**, sin embargo, registra una caída del -1,59%. En el mes de mayo el precio de la **leche de vaca** (Fuente: INFOLAC) (▲) subió un 2,60% respecto al mes anterior.

1.2.2. Precios Medios Nacionales de Productos Ganaderos: Gráficos

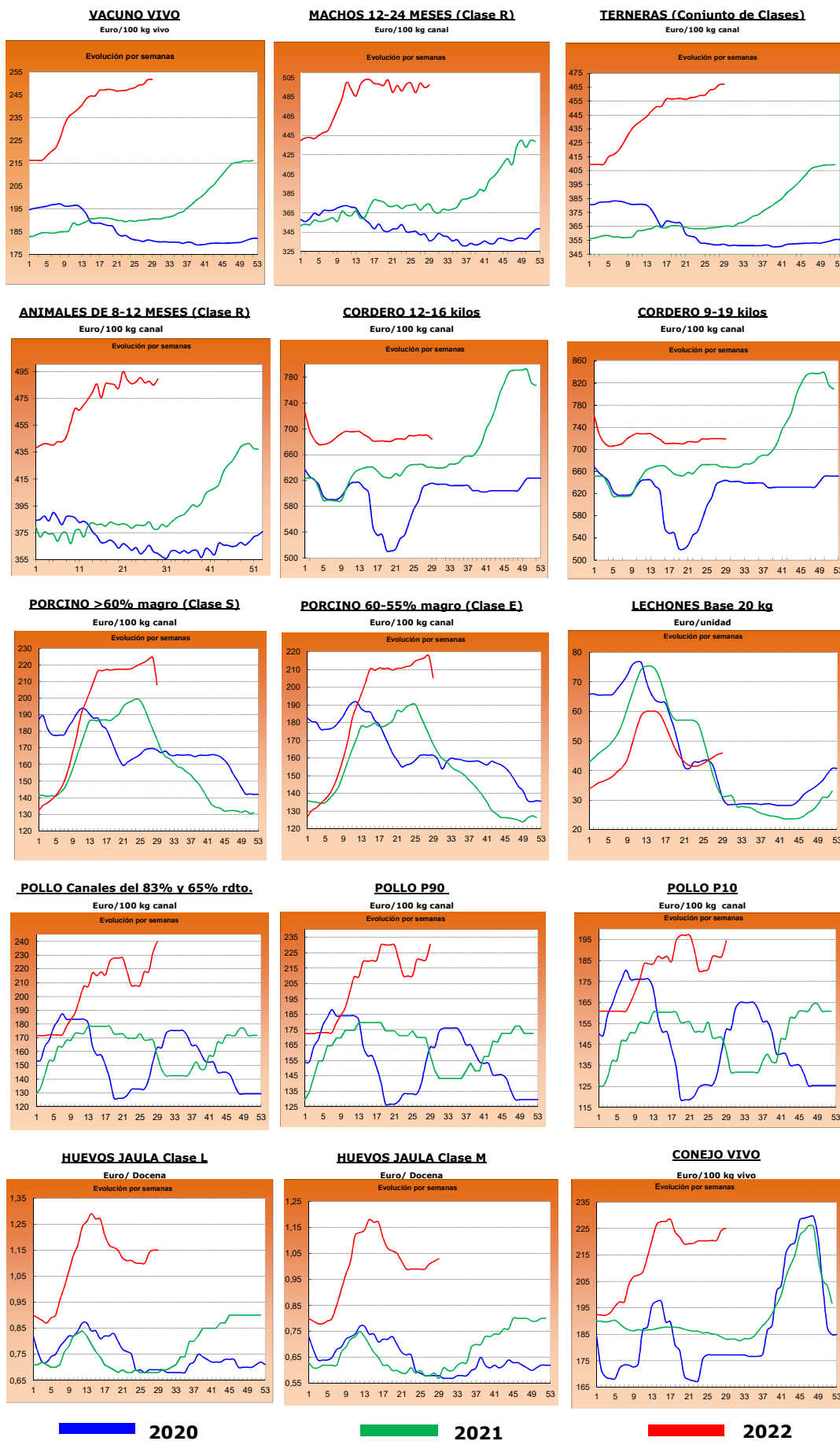

2.- PRECIOS EN MERCADOS REPRESENTATIVOS DE CEREALES, ALFALFA, ARROZ, VINOS, ACEITES Y SEMILLA DE GIRASOL

2.1. PRECIOS EN MERCADOS REPRESENTATIVOS DE CEREALES, ALFALFA Y ARROZ

2.1.1. Precios Medios en Mercados Representativos: Trigo y Alfalfa

Precios en Euro/Tonelada

REGLAMENTO (UE) 2017/1185 DE LA COMISION. Artículo 11, Anexo I. 1. (trigo); Artículo 12 (a), Anexo II.2 (alfalfa)

TRIGO: Salida de almacén cargado o entregado al transformador después de intermediario. Mercancia nacional y/o importada.

ALFALFA: Salida industria deshidratadora

PRODUCTO	MERCADO REPRESENTATIVO	Semana 28 11-17/07 2022	Semana 29 18-24/07 2022	Variación €
Trigo Blando Panificable	Albacete	363,40	358,60	-4,80
	Ávila	360,00	355,00	-5,00
	Barcelona	390,00	370,00	-20,00
	Burgos	351,20	350,90	-0,30
	Cádiz	368,00	365,00	-3,00
	Ciudad Real	357,00	356,00	-1,00
	Cuenca	345,00	341,00	-4,00
	Guadalajara	363,00	354,20	-8,80
	Huesca	360,00	360,00	0,00
	León	363,00	354,80	-8,20
	Lérida	355,00	350,00	-5,00
	Madrid	370,00	360,00	-10,00
	Murcia	380,00	375,00	-5,00
	Navarra	360,00	360,00	0,00
	Palencia	364,00	359,80	-4,20
	Pontevedra	385,00	380,00	-5,00
	Salamanca	362,40	358,40	-4,00
	Segovia	343,00	347,00	4,00
	Sevilla	370,00	365,00	-5,00
	Soria	347,00	346,60	-0,40
Tarragona	374,00	360,00	-14,00	
Toledo	368,00	359,00	-9,00	
Valladolid	352,00	351,00	-1,00	
Zamora	364,00	356,00	-8,00	
Zaragoza	368,00	365,00	-3,00	
Trigo Duro	Cádiz	510,00	500,00	-10,00
	Córdoba	500,00	480,00	-20,00
	Sevilla	510,00	500,00	-10,00
	Toledo	460,00	459,00	-1,00
	Zaragoza	525,00	520,00	-5,00
Alfalfa Balas	Albacete	295,00	300,00	5,00
	Burgos	240,00	240,00	0,00
	Córdoba	207,00	207,00	0,00
	Huesca	346,00	346,00	0,00
	León	250,00	250,00	0,00
	Lérida	318,33	318,33	0,00
	Navarra	332,50	332,50	0,00
	Palencia	249,00	249,00	0,00
	Sevilla	216,32	216,32	0,00
	Teruel	305,00	305,00	0,00
	Toledo	301,00	301,00	0,00
	Valladolid	236,00	236,00	0,00
	Zamora	250,00	250,00	0,00
Zaragoza	332,00	353,00	21,00	
Alfalfa Pellets	Albacete	285,00	280,00	-5,00
	Burgos	275,00	275,00	0,00
	Córdoba	216,00	216,00	0,00
	Huesca	303,00	303,00	0,00
	Lérida	266,25	263,75	-2,50
	Navarra	302,50	302,50	0,00
	Palencia	278,00	278,00	0,00
	Sevilla	205,74	205,74	0,00
	Toledo	280,00	280,00	0,00
	Valladolid	252,00	252,00	0,00
	Zamora	300,00	300,00	0,00
	Zaragoza	261,33	267,00	5,67

2.1.2. Precios Medios en Mercados Representativos: Cebada

Precios en Euro/Tonelada

REGLAMENTO (UE) 2017/1185 DE LA COMISION. Artículo 11, Anexo I. 1.

Salida de almacén cargado o entregado al transformador después de intermediario. Mercancía nacional y/o importada.

PRODUCTO	MERCADO REPRESENTATIVO	Semana 28 11-17/07 2022	Semana 29 18-24/07 2022	Variación €
Cebada Pienso	Albacete	316,30	307,90	-8,40
	Ávila	348,00	345,00	-3,00
	Burgos	340,00	335,00	-5,00
	Cádiz	355,00	350,00	-5,00
	Ciudad Real	330,80	326,60	-4,20
	Córdoba	340,00	340,00	0,00
	La Coruña	360,00	355,00	-5,00
	Cuenca	220,00	310,00	90,00
	Granada	355,00	345,00	-10,00
	Guadalajara	328,80	328,40	-0,40
	Huesca	333,00	334,00	1,00
	León	345,00	345,00	0,00
	Lérida	330,00	325,00	-5,00
	Murcia	335,00	325,00	-10,00
	Palencia	350,00	345,00	-5,00
	Salamanca	352,00	347,00	-5,00
	Segovia	345,00	340,00	-5,00
	Soria	330,00	325,00	-5,00
	Teruel	335,00	335,00	0,00
	Toledo	334,20	332,60	-1,60
Valladolid	345,00	335,00	-10,00	
Zamora	340,00	340,00	0,00	
Zaragoza	335,00	335,00	0,00	
Cebada Malta	Albacete	340,00	320,00	-20,00
	Burgos	341,80	339,56	-2,24
	Ciudad Real	339,40	332,80	-6,60
	Cuenca	340,00	320,00	-20,00
	Guadalajara	334,40	334,00	-0,40
	Huesca	340,00	341,00	1,00
	Lérida	338,00	332,00	-6,00
	Madrid	342,00	342,00	0,00
	Navarra	343,00	337,00	-6,00
	Palencia	349,60	345,40	-4,20
	Salamanca	352,60	347,80	-4,80
	Segovia	345,40	341,40	-4,00
	Soria	333,20	328,00	-5,20
	Teruel	342,00	342,00	0,00
	Toledo	342,00	342,00	0,00
	Valladolid	346,60	337,46	-9,14
Zamora	342,60	342,60	0,00	
Zaragoza	345,00	342,00	-3,00	

2.1.3. Precios Medios en Mercados Representativos: Maíz y Arroz

Precios en Euro/Tonelada

REGLAMENTO (UE) 2017/1185 DE LA COMISION. Artículo 11, Anexo I. 1. Cereales y 2 Arroz

Maíz grano: precios salida de almacén cargado. Mercancía nacional y/o importada.

Arroz cáscara precios salida almacén agricultor o en cooperativa, y arroz blanco precios salida industria

PRODUCTO	MERCADO REPRESENTATIVO	Semana 28 11-17/07 2022	Semana 29 18-24/07 2022	Variación €
Maiz Grano	Albacete	360,40	357,40	-3,00
	Badajoz	380,00	376,00	-4,00
	Cáceres	380,00	376,00	-4,00
	Ciudad Real	368,00	359,00	-9,00
	La Coruña	360,00	355,00	-5,00
	Gerona	375,00	365,00	-10,00
	Huesca	363,00	360,00	-3,00
	León	356,00	350,80	-5,20
	Lérida	365,00	360,00	-5,00
	Madrid	365,00	360,00	-5,00
	Navarra	360,00	360,00	0,00
	Pontevedra	360,00	355,00	-5,00
	Salamanca	367,60	364,20	-3,40
	Toledo	364,80	359,80	-5,00
	Valladolid	361,74	361,40	-0,34
Zamora	356,00	352,00	-4,00	
Zaragoza	375,00	373,00	-2,00	
Arroz cáscara (Indica)	Badajoz	400,30	400,30	0,00
	Cáceres	400,00	400,00	0,00
	Cádiz	324,00	324,00	0,00
	Sevilla	417,25	417,25	0,00
	Valencia	320,00	320,00	0,00
Arroz cáscara (Japónica)	Badajoz	425,45	425,45	0,00
	Huesca	400,00	400,00	0,00
	Sevilla	436,50	436,50	0,00
	Tarragona	350,00	350,00	0,00
	Valencia	470,00	470,00	0,00
	Zaragoza	373,90	373,90	0,00
Arroz blanco (Indica)	Sevilla	611,00	611,00	0,00
	Valencia	790,00	790,00	0,00
Arroz blanco (Japónica)	Sevilla	636,00	636,00	0,00
	Tarragona	820,00	820,00	0,00
	Valencia	825,00	825,00	0,00
Arroz blanco vaporizado	Valencia	810,00	810,00	0,00
Arroz partido	Badajoz	445,00	445,00	0,00
	Sevilla	318,56	318,56	0,00
	Tarragona	485,00	485,00	0,00
	Valencia	480,00	480,00	0,00

2.2. PRECIOS EN MERCADOS REPRESENTATIVOS DE VINOS
--

R. EJECUCIÓN (UE) 2017/1185 DE LA COMISION. Artículo 11, Anexo II. 3.

En €/hectólitro, salida bodega, a granel, pago al contado sin I. V. A.

PRODUCTO	MERCADO REPRESENTATIVO	Semana 28 11-17/07 2022	Semana 29 18-24/07 2022	Variación €
Vino Blanco sin DOP/IPG	Albacete	52,12	50,22	-1,90
	Badajoz	40,78	42,08	1,30
	Ciudad Real	33,42	34,86	1,44
	Cuenca	43,82	43,82	0,00
	Toledo	34,58	35,47	0,90
Vino Tinto sin DOP / IPG	Precio de vino tinto referido al producto de 12 puntos de color			
	Albacete	48,51	47,50	-1,01
	Badajoz	44,00	45,98	1,98
	Ciudad Real	31,33	32,14	0,81
	Cuenca	56,12	56,32	0,20
	Murcia	42,43	44,23	1,80
	Toledo	38,76	40,64	1,89
	Valencia	35,15	34,98	-0,16

2.3. PRECIOS EN MERCADOS REPRESENTATIVOS DE ACEITES Y SEMILLAS DE GIRASOL

Aceites. Precios salida almazara/orujera/refinadora, en €/100 kg, sin I.V.A. Rgto. 2017/1185. Art.11. Anexo I.3.

Semilla de girasol. Precios en almacén del comprador mayorista, en €/100 kg, sin I.V.A. Rgto 2017/1185. Art. 8

PRODUCTO Y ESPECIFICACIONES	MERCADO REPRESENTATIVO	Semana 28 11-17/07 2022	Semana 29 18-24/07 2022	Variación €
ACEITE DE OLIVA VIRGEN EXTRA Menos de 0,8°	Albacete	345,00	345,00	0,00
	Almería	360,00	363,00	3,00
	Badajoz	355,00	350,50	-4,50
	Cáceres	410,00	410,00	0,00
	Cádiz	357,00	357,00	0,00
	Ciudad Real	351,00	354,50	3,50
	Córdoba	357,00	362,00	5,00
	Cuenca	355,00	362,50	7,50
	Granada	357,50	363,00	5,50
	Huelva	358,95	361,25	2,30
	Jaén	355,50	362,50	7,00
	Málaga	361,00	365,00	4,00
	Sevilla	357,75	363,50	5,75
	Tarragona	360,00	360,00	0,00
Toledo	359,00	362,50	3,50	
ACEITE DE OLIVA VIRGEN De 0,8° a 2°	Albacete	330,00	330,00	0,00
	Badajoz	328,75	328,50	-0,25
	Cáceres	349,00	349,00	0,00
	Cádiz	348,00	348,00	0,00
	Ciudad Real	343,00	348,00	5,00
	Córdoba	345,00	351,50	6,50
	Cuenca	350,00	355,00	5,00
	Granada	347,00	351,50	4,50
	Huelva	348,16	348,16	0,00
	Jaén	349,50	352,00	2,50
	Málaga	347,00	352,00	5,00
	Sevilla	350,00	354,50	4,50
	Tarragona	352,50	357,50	5,00
	Toledo	348,00	350,45	2,45
ACEITE DE OLIVA LAMPANTE Más de 2°	Albacete	325,00	325,00	0,00
	Badajoz	309,75	333,50	23,75
	Cáceres	312,00	338,00	26,00
	Cádiz	344,00	344,00	0,00
	Ciudad Real	339,00	343,50	4,50
	Córdoba	339,00	344,50	5,50
	Cuenca	345,00	350,00	5,00
	Granada	340,50	346,50	6,00
	Huelva	342,64	342,64	0,00
	Jaén	344,50	347,00	2,50
	Málaga	341,50	346,00	4,50
	Sevilla	341,50	346,50	5,00
	Tarragona	325,00	330,00	5,00
	Toledo	345,00	344,45	-0,55
ACEITE DE OLIVA REFINADO	Córdoba	348,00	348,00	0,00
	Jaén	354,50	357,00	2,50
	Sevilla	352,50	356,50	4,00
	Tarragona	360,00	365,00	5,00
ACEITE DE ORUJO DE OLIVA CRUDO	Córdoba	177,00	177,00	0,00
	Jaén	174,50	174,50	0,00
	Málaga	170,12	170,12	0,00
	Sevilla	175,50	175,50	0,00
	Tarragona	170,00	175,00	5,00
	Toledo	170,00	170,00	0,00
ACEITE DE ORUJO DE OLIVA REFINADO	Sevilla	272,50	272,50	0,00
PIPA DE GIRASOL Alto oleico	Centro	576,54	591,17	14,64
	Norte	592,92	592,92	0,00
	Sur	637,46	644,16	6,70
PIPA DE GIRASOL Convencional	Centro	571,54	584,25	12,72
	Norte	585,66	585,66	0,00
	Sur	628,44	634,31	5,87

3. PRECIOS DE PRODUCCIÓN DE FRUTAS Y HORTALIZAS EN EL MERCADO INTERIOR

3.1. PRECIOS DE PRODUCCIÓN EN EL MERCADO INTERIOR FRUTAS

3.1.1. Precios de Producción de Frutas en el Mercado Interior:

Precios diarios y Precios Medios Ponderados Semanales en mercados representativos provinciales.

Precios a la salida del centro de acondicionamiento de productos seleccionados, embalados y, en su caso, en palés (€/100 kg peso neto)

CÍTRICOS

PRODUCTO	MERCADO	VARIEDAD O TIPO	CAT.	CALIBRE	DÍA/MES							
					18/7	19/7	20/7	21/7	22/7	23/7	24/7	PMPS
LIMÓN	Alicante	Verna	I	3-4	71,77	71,77	71,77	71,77	71,77	--	--	71,77
NARANJA	Castellón	Barberina	I	3-6	78,34	78,34	84,43	78,34	84,43	87,01	--	81,75
	Valencia	Barberina	I	3-6	66,60	66,60	66,60	66,60	66,60	--	--	66,60
	Castellón	Valencia Late	I	3-6	70,60	73,09	72,48	73,35	71,26	77,22	--	73,03
	Sevilla	Valencia Late	I	3-6	28,00	28,00	28,00	28,00	28,00	--	--	28,00
	Valencia	Valencia Late	I	3-6	72,54	62,47	63,19	62,97	64,55	64,38	62,85	65,61
	Castellón	Valencia Midnight	I	3-6	67,77	--	67,77	--	63,98	--	--	65,64
Valencia	Valencia Midnight	I	3-6	72,80	71,56	72,07	72,55	72,87	90,62	90,62	72,71	

FRUTAS DE PEPITA

PRODUCTO	MERCADO	VARIEDAD O TIPO	CAT.	CALIBRE	DÍA/MES							
					18/7	19/7	20/7	21/7	22/7	23/7	24/7	PMPS
MANZANA	Lérida	Fuji	I	65-80	74,50	74,50	74,50	74,50	74,50	--	--	74,50
	Gerona	Golden Delicious	I	65-80	103,64	103,64	103,64	103,64	103,64	--	--	103,64
	Lérida	Golden Delicious	I	65-80	50,53	49,50	52,35	57,61	49,50	--	--	52,06
	Zaragoza	Golden Delicious	I	65-80	80,50	80,50	80,50	80,50	80,50	--	--	80,50
	Gerona	Granny Smith	I	65-80	106,83	106,83	106,83	106,83	106,83	--	--	106,83
	Lérida	Granny Smith	I	65-80	61,87	59,50	61,02	60,91	59,50	--	--	60,38
	Lérida	Red Chief	I	65-80	49,50	49,50	49,50	49,50	49,50	--	--	49,50
	Gerona	Red Delicious	I	65-80	95,39	95,39	95,39	95,39	95,39	--	--	95,39
PERA	Gerona	Royal Gala	I	65-80	65,54	65,54	65,54	65,54	65,54	--	--	65,54
	Lérida	Conferencia	I	55-60	94,00	94,00	93,80	93,85	94,48	--	--	94,01
Zaragoza	Conferencia	I	55-60	110,00	110,00	110,00	110,00	110,00	--	--	110,00	

FRUTAS DE HUESO

PRODUCTO	MERCADO	VARIEDAD O TIPO	CAT.	CALIBRE	DÍA/MES							
					18/7	19/7	20/7	21/7	22/7	23/7	24/7	PMPS
ALBARICOQUE	Lérida	Todos los tipos y variedades	-	45-50 mm	189,10	189,10	189,10	189,10	189,10	--	--	189,10
	Zaragoza	Todos los tipos y variedades	-	45-50 mm	189,99	189,99	189,99	189,99	189,99	--	--	189,99
CEREZA	Burgos	Todas las variedades dulces	-	22 mm y más	300,00	300,00	300,00	300,00	300,00	--	--	300,00
	Cáceres	Todas las variedades dulces	-	22 mm y más	260,00	260,00	260,00	260,00	260,00	--	--	260,00
	Lérida	Todas las variedades dulces	-	22 mm y más	390,63	390,63	390,63	390,63	390,63	--	--	390,63
	Zaragoza	Todas las variedades dulces	-	22 mm y más	284,41	284,41	284,41	284,41	284,41	--	--	284,41
CIRUELA	Badajoz	Todos los tipos y variedades	-	35 mm y superior (granel)	85,00	85,00	85,00	85,00	85,00	--	--	85,00
	Cáceres	Todos los tipos y variedades	-	35 mm y superior (granel)	90,00	90,00	90,00	90,00	90,00	--	--	90,00
	Lérida	Todos los tipos y variedades	-	35 mm y superior	160,67	160,67	160,67	160,67	160,67	--	--	160,67
MELOCOTÓN	Badajoz	Pulpa Amarilla	I	A/B	170,00	170,00	170,00	170,00	170,00	--	--	170,00
	Barcelona	Pulpa Amarilla	I	A/B	147,25	147,25	147,25	147,25	147,25	--	--	147,25
	Cáceres	Pulpa Amarilla	I	A/B	170,00	170,00	170,00	170,00	170,00	--	--	170,00
	Lérida	Pulpa Amarilla	I	A/B	180,84	167,43	151,96	167,79	140,20	185,13	--	158,69
	Murcia	Pulpa Amarilla	I	A/B	277,21	189,32	140,04	209,02	164,17	--	--	195,64
	Navarra	Pulpa Amarilla	I	A/B	142,50	142,50	142,50	142,50	142,50	--	--	142,50
	Teruel	Pulpa Amarilla	I	A/B	96,00	96,00	96,00	96,00	96,00	--	--	96,00
	Zaragoza	Pulpa Amarilla	I	A/B	168,47	168,47	168,47	168,47	168,47	--	--	168,47
Lérida	Pulpa Blanca	I	A/B	125,85	--	--	--	--	--	--	125,85	
NECTARINA	Badajoz	Pulpa Amarilla	I	A/B	163,00	163,00	163,00	163,00	163,00	--	--	163,00
	Cáceres	Pulpa Amarilla	I	A/B	163,00	163,00	163,00	163,00	163,00	--	--	163,00
	Lérida	Pulpa Amarilla	I	A/B	146,26	149,49	146,66	146,79	146,93	164,44	--	147,72
	Murcia	Pulpa Amarilla	I	A/B	164,00	120,00	164,00	164,00	--	--	153,12	
	Zaragoza	Pulpa Amarilla	I	A/B	173,85	173,85	173,85	173,85	173,85	--	--	173,85
	Lérida	Pulpa Blanca	I	A/B	169,12	215,00	--	--	200,00	--	--	180,28
PARAGUAYA	Lérida	Todos los tipos y variedades	I	A/B	160,61	157,48	153,99	158,18	154,51	178,42	--	156,96
	Murcia	Todos los tipos y variedades	I	A/B	225,00	170,00	130,00	170,00	170,00	--	--	176,58

OTRAS FRUTAS

PRODUCTO	MERCADO	VARIEDAD O TIPO	CAT.	CALIBRE	DÍA/MES							
					18/7	19/7	20/7	21/7	22/7	23/7	24/7	PMPS
UVA DE MESA	Murcia	Apirenas Blancas	I	-	170,00	170,00	175,00	180,00	180,00	--	--	175,50

3.1.2. Precios de Producción de Frutas en el Mercado Interior: Precios Medios Ponderados Semanales Nacionales

Referencia: Reglamento Delegado (UE) 2017/891 de la Comisión, de 13 de marzo (DOUE de 25 de mayo). Art. 55 y Anexo VI
Precios a la salida del centro de acondicionamiento de productos seleccionados, embalados y, en su caso, en palés (€/100kg peso neto)

CÍTRICOS

PRODUCTO	MERCADO	VARIEDAD O TIPO	CAT.	CALIBRE	PRECIO MEDIO PONDERADO SEMANAL NACIONAL Semana 29- 2022: 11/07-17/07
LIMÓN	ESPAÑA	Todas las variedades	I	3-4	71,77
NARANJA	ESPAÑA	Valencia Late	I	3-6	55,55

FRUTAS DE PEPITA

PRODUCTO	MERCADO	VARIEDAD O TIPO	CAT.	CALIBRE mm	PRECIO MEDIO PONDERADO SEMANAL NACIONAL Semana 29- 2022: 11/07-17/07
MANZANA	ESPAÑA	Fuji	I	65/80	96,16
	ESPAÑA	Golden delicious	I	65/80	78,77
	ESPAÑA	Granny Smith	I	65/80	84,53
	ESPAÑA	Red Delicious y demás Var. Rojas	I	65/80	79,65
	ESPAÑA	Royal Gala	I	65/80	65,54
PERA	ESPAÑA	Conferencia	I	60/65+	94,87

FRUTAS DE HUESO

PRODUCTO	MERCADO	VARIEDAD O TIPO	CAT.	CALIBRE	PRECIO MEDIO PONDERADO SEMANAL NACIONAL Semana 29- 2022: 11/07-17/07
ALBARICOQUE	ESPAÑA	Todos los tipos y variedades	-	45-50 mm	189,52
CEREZA	ESPAÑA	Todas las variedades dulces	-	22 y más	275,43
CIRUELA	ESPAÑA	Todas las variedades	-	35 mm y superior	87,93
MELOCOTÓN	ESPAÑA	Pulpa Amarilla	I	A/B	168,95
	ESPAÑA	Pulpa Blanca	I	A/B	125,85
NECTARINA	ESPAÑA	Pulpa Amarilla	I	A/B	155,08
	ESPAÑA	Pulpa Blanca	I	A/B	180,28

OTRAS FRUTAS

PRODUCTO	MERCADO	VARIEDAD O TIPO	CAT.	CALIBRE	PRECIO MEDIO PONDERADO SEMANAL NACIONAL Semana 29- 2022: 11/07-17/07
UVA DE MESA	ESPAÑA	Todos los tipos y variedades sin pepitas	I	-	175,50

3.2. PRECIOS DE PRODUCCIÓN EN EL MERCADO INTERIOR: PRODUCTOS HORTÍCOLAS

3.2.1. Precios de Producción de Hortalizas en el Mercado Interior:
Precios diarios y Precios Medios Ponderados Semanales en mercados representativos provinciales.

Precios a la salida del centro de acondicionamiento de productos seleccionados, embalados y, en su caso, en palés (C/100 kg peso neto)

PRODUCTO	MERCADO	VARIEDAD O TIPO	CAT.	CALIBRE	HORTALIZAS								PMPS
					DÍA/MES								
					18/7	19/7	20/7	21/7	22/7	23/7	24/7		
ACELGA	Madrid	Amarilla	-	-	90,00	--	90,00	90,00	90,00	90,00	--	--	90,00
	La Coruña	Todos los tipos y variedades	-	-	202,00	202,00	202,00	202,00	202,00	--	--	--	202,00
	Navarra	Todos los tipos y variedades	-	-	105,00	105,00	105,00	105,00	105,00	--	--	--	105,00
	Orense	Todos los tipos y variedades	-	-	120,00	120,00	120,00	120,00	120,00	--	--	--	120,00
	Madrid	Verde	-	-	85,00	85,00	85,00	85,00	85,00	--	--	--	85,00
AJO	Cuenca	Blanco	-	50-60 mm	206,00	206,00	206,00	206,00	206,00	206,00	--	--	206,00
	Segovia	Blanco	-	50-60 mm	295,00	295,00	295,00	295,00	295,00	295,00	--	--	295,00
	Toledo	Blanco	-	50-60 mm	216,00	216,00	216,00	216,00	216,00	216,00	--	--	216,00
	Valladolid	Blanco	-	50-60 mm	210,00	210,00	210,00	210,00	210,00	210,00	--	--	210,00
	Córdoba	Morado	-	50-80 mm	220,00	220,00	220,00	220,00	220,00	220,00	--	--	220,00
	Cuenca	Morado	-	50-80 mm	247,50	247,50	247,50	247,50	247,50	247,50	--	--	247,50
	Segovia	Morado	-	50-80 mm	315,00	315,00	315,00	315,00	315,00	315,00	--	--	315,00
	Toledo	Morado	-	50-80 mm	245,00	245,00	245,00	245,00	245,00	245,00	--	--	245,00
	Córdoba	Primavera	-	50-60 mm	190,00	190,00	190,00	190,00	190,00	190,00	--	--	190,00
	Cuenca	Primavera	-	50-60 mm	190,50	190,50	190,50	190,50	190,50	190,50	--	--	190,50
BERENJENA	Almería	Todos los tipos y variedades	-	-	69,00	58,69	65,00	82,50	55,00	53,25	--	--	63,10
	Málaga	Todos los tipos y variedades	-	-	100,00	100,00	100,00	100,00	100,00	100,00	--	--	100,00
	Tarragona	Todos los tipos y variedades	-	-	84,00	84,00	84,00	84,00	84,00	84,00	--	--	84,00
BRÓCOLI	Murcia	--	-	63,43	67,24	68,51	68,51	69,78	--	--	--	67,71	
CALABACÍN	Almería	Todas las variedades	-	14-21 g	45,00	50,00	46,00	52,00	47,00	--	--	--	48,00
	Barcelona	Todas las variedades	-	14-21 g	63,25	63,25	63,25	63,25	63,25	63,25	--	--	63,25
	Málaga	Todas las variedades	-	14-21 g	75,00	75,00	75,00	75,00	75,00	75,00	--	--	75,00
	Tarragona	Todas las variedades	-	14-21 g	52,50	52,50	52,50	52,50	52,50	52,50	--	--	52,50
CEBOLLA	Albacete	Todos los tipos y variedades	-	14-21 g	26,30	26,30	26,30	26,30	26,30	26,30	--	--	26,30
	Ciudad Real	Todos los tipos y variedades	-	-	60,00	60,00	60,00	60,00	60,00	60,00	--	--	60,00
	Cuenca	Todos los tipos y variedades	-	-	39,00	39,00	39,00	39,00	39,00	39,00	--	--	39,00
	Lérida	Todos los tipos y variedades	-	-	23,55	23,55	23,55	23,55	23,55	23,55	--	--	23,55
	Madrid	Todos los tipos y variedades	-	-	70,00	70,00	70,00	70,00	70,00	70,00	--	--	70,00
CHAMPIÑÓN	Murcia	Todos los tipos y variedades	-	-	26,92	26,92	26,92	26,92	26,92	26,92	--	--	26,92
	Toledo	Todos los tipos y variedades	-	-	49,66	49,66	49,66	49,66	49,66	49,66	--	--	49,66
	Albacete	Cerrado	-	30-65 mm	187,00	187,00	187,00	187,00	187,00	187,00	--	--	187,00
	Cuenca	Cerrado	-	30-65 mm	192,13	192,13	192,13	192,13	192,13	192,13	--	--	192,13
	La Rioja	Cerrado	-	30-65 mm	235,50	235,50	235,50	235,50	235,50	235,50	--	--	235,50
COLIFLOR	Navarra	Cerrado	-	30-65 mm	260,00	260,00	260,00	260,00	260,00	260,00	--	--	260,00
	Granada	Todos los tipos y variedades	-	-	97,74	97,74	97,74	97,74	97,74	97,74	--	--	97,74
COL-REPOLLO	Málaga	Hoja lisa	-	-	53,00	53,00	53,00	53,00	53,00	53,00	--	--	53,00
FRESA	Barcelona	Todas las variedades	-	-	380,56	380,56	380,56	380,56	380,56	380,56	--	--	380,56
JUDÍA VERDE	Almería	Plana	-	-	272,14	234,29	222,14	270,00	256,43	--	--	--	251,00
	Barcelona	Plana	-	-	299,20	299,20	299,20	299,20	299,20	299,20	--	--	299,20
	Granada	Plana	-	-	--	--	--	--	333,00	--	--	--	333,00
	La Coruña	Plana	-	-	375,00	375,00	375,00	375,00	375,00	375,00	--	--	375,00
	Lugo	Plana	-	-	305,00	305,00	305,00	305,00	305,00	305,00	--	--	305,00
	Málaga	Plana	-	-	250,00	250,00	250,00	250,00	250,00	250,00	--	--	250,00
	Orense	Plana	-	-	295,00	295,00	295,00	295,00	295,00	295,00	--	--	295,00
LECHUGA	Pontevedra	Plana	-	-	305,00	305,00	305,00	305,00	305,00	305,00	--	--	305,00
	Lérida	Todos los tipos y variedades	-	-	488,00	488,00	488,00	488,00	488,00	488,00	--	--	488,00
	Navarra	Todos los tipos y variedades	-	-	300,00	300,00	300,00	300,00	300,00	300,00	--	--	300,00
	Murcia	Baby	I	-	85,00	87,00	90,00	87,00	87,00	87,00	--	--	87,00
	Murcia	Iceberg	I	400g y +	60,00	62,00	65,00	62,00	62,00	62,00	--	--	62,13
	Barcelona	Romana	I	400g y +	77,73	77,73	77,73	77,73	77,73	77,73	--	--	77,73
	Granada	Romana	I	600g y +	46,00	46,00	46,00	46,00	46,00	46,00	--	--	46,00
MELÓN	La Coruña	Todos los tipos y variedades	I	400g y +	110,00	110,00	110,00	110,00	110,00	110,00	--	--	110,00
	Lérida	Todos los tipos y variedades	I	400g y +	79,47	79,47	79,47	79,47	79,47	79,47	--	--	79,47
	Navarra	Todos los tipos y variedades	I	400g y +	130,00	130,00	130,00	130,00	130,00	130,00	--	--	130,00
	Pontevedra	Todos los tipos y variedades	I	400g y +	200,00	200,00	200,00	200,00	200,00	200,00	--	--	200,00
	Segovia	Todos los tipos y variedades	I	400g y +	70,00	70,00	70,00	70,00	70,00	70,00	--	--	70,00
	Toledo	Todos los tipos y variedades	I	400g y +	37,20	37,20	37,20	37,20	37,20	37,20	--	--	37,20
	Murcia	Amarillo	-	-	64,75	61,50	63,12	66,38	68,00	--	--	--	65,23
	Murcia	Cantaloupe	-	-	72,00	68,00	70,00	74,00	76,00	--	--	--	72,52
	Murcia	Galia	-	-	61,25	57,50	59,38	63,12	65,00	--	--	--	62,30
	Murcia	Piel de Sapo	-	-	49,25	47,50	48,38	50,12	51,00	--	--	--	49,46
PEPINO	Ciudad Real	Todos los tipos y variedades	-	-	60,00	60,00	60,00	60,00	60,00	60,00	--	--	60,00
	Toledo	Todos los tipos y variedades	-	-	36,00	36,00	37,00	37,00	37,00	37,00	--	--	36,00
	Almería	De Almería	-	350-500 g	86,10	86,10	95,40	114,93	104,70	123,30	--	--	99,49
	Granada	De Almería	-	350-500 g	96,00	119,00	122,00	131,00	129,00	144,00	--	--	119,52
	Almería	Español	-	-	--	--	--	137,00	--	110,00	--	--	118,46
	Madrid	Español	-	-	190,00	190,00	190,00	190,00	190,00	190,00	--	--	190,00
	Murcia	Español	-	-	120,00	150,00	185,00	170,00	150,00	--	--	--	153,97
	Barcelona	Variedades rugosas	-	-	88,00	88,00	88,00	88,00	88,00	88,00	--	--	88,00
	Almería	Cuadrado Color	I	70 mm y +	--	184,00	--	176,00	--	164,00	--	--	171,12
	Murcia	Cuadrado Color	I	70 mm y +	109,87	122,00	104,98	101,04	105,23	--	--	--	108,99
PIMIENTO	Murcia	Cuadrado Verde	I	70 mm y +	132,00	132,29	126,12	129,91	126,70	--	--	--	129,57
	Almería	Italiano Verde	I	40 mm y +	--	150,00	--	162,00	--	106,00	--	--	134,87
	Málaga	Italiano Verde	I	40 mm y +	140,00	140,00	140,00	140,00	140,00	140,00	--	--	140,00
	Orense	Italiano Verde	I	40 mm y +	325,00	325,00	325,00	325,00	325,00	325,00	--	--	325,00
	Pontevedra	Italiano Verde	I	40 mm y +	400,00	400,00	400,00	400,00	400,00	400,00	--	--	400,00
	Ciudad Real	Todos los tipos y variedades	I	-	135,00	135,00	135,00	135,00	135,00	135,00	--	--	135,00
	Navarra	Todos los tipos y variedades	-	-	90,00	90,00	90,00	90,00	90,00	90,00	--	--	90,00
	Tarragona	Todos los tipos y variedades	-	-	84,00	84,00	84,00	84,00	84,00	84,00	--	--	84,00
	Toledo	Todos los tipos y variedades	-	-	118,85	118,85	118,85	118,85	118,85	118,85	--	--	118,85
	Valladolid	Todos los tipos y variedades	-	-	61,00	61,00	61,00	61,00	61,00	61,00	--	--	61,00
SANDÍA	Valencia	Con semillas	-	-	39,38	39,38	39,38	39,38	39,38	39,38	--	--	39,38
	Alicante	Sin semillas	-	-	54,00	54,00	54,00	54,00	54,00	54,00	--	--	54,00
	Almería	Sin semillas	-	-	--	59,00	--	59,44	60,28	--	--	--	59,50
	Castellón	Sin semillas	-	-	54,00	54,00	54,00	54,00	54,00	54,00	--	--	54,00
	Murcia	Sin semillas	-	-	56,50	53,00	54,75	58,25	60,00	--	--	--	56,65
	Valencia	Sin semillas	-	-	42,45	42,45	42,45	42,45	42,45	42,45	--	--	42,45
	Ciudad Real	Todos los tipos y variedades	-	-	79,00	79,00	79,00	79,00	79,00	79,00	--	--	79,00
	Toledo	Todos los tipos y variedades	-	-	20,00	20,00	22,00	22,00	22,00	22,00	--	--	21,20
TOMATE	Granada	Cereza	I	-	122,00	122,00	122,00	122,00	122,00	122,00	--	--	122,00
	Murcia	Cereza	I	-	150,00	120,00	95,00	120,00	125,00				

3.2.2. Precios de Producción de Hortícolas en el Mercado Interior: Precios Medios Ponderados Semanales Nacionales

Referencia: Reglamento Delegado (UE) 2017/891 de la Comisión, de 13 de marzo (DOUE de 25 de mayo). Art. 55 y Anexo VI

Precios a la salida del centro de acondicionamiento de productos seleccionados, embalados y, en su caso, en palés (€/100kg peso neto)

HORTALIZAS

PRODUCTO	MERCADO	VARIEDAD O TIPO	CAT.	CALIBRE	PRECIO MEDIO PONDERADO SEMANAL NACIONAL Semana 29- 2022: 11/07-17/07
AJO	ESPAÑA	Blanco	-	50-60 mm	216,97
	ESPAÑA	Morado	-	45-55 mm	237,17
	ESPAÑA	Primavera	-	50-60 mm	190,50
BERENJENA	ESPAÑA	Todos los tipos y variedades	-	40+ /70+	72,31
CALABACÍN	ESPAÑA	Todos los tipos y variedades	-	14-21	57,48
CEBOLLA	ESPAÑA	Todos los tipos y variedades	-	-	51,62
CHAMPIÑÓN	ESPAÑA	Cerrado	-	Medio (30-65 mm)	194,28
COLIFLOR	ESPAÑA	Todos los tipos y variedades	-	-	97,74
COL-REPOLLO	ESPAÑA	Todos los tipos y variedades	-	-	53,00
JUDÍA VERDE	ESPAÑA	Todos los tipos y variedades	-	-	326,71
LECHUGA	ESPAÑA	Todos los tipos y variedades	I	400 g o superior	70,89
MELÓN	ESPAÑA	Todos los tipos y variedades	-	-	59,87
PEPINO	ESPAÑA	Variedades lisas	-	350-500 g	104,95
PIMIENTO	ESPAÑA	Todos los tipos y variedades	I	40 mm o superior	142,89
PUERRO	ESPAÑA	Todos los tipos y variedades	-	-	95,00
SANDÍA	ESPAÑA	Todos los tipos y variedades	-	-	55,20
TOMATE	ESPAÑA	Cereza	I	-	126,52
	ESPAÑA	Racimo	I	-	88,35
	ESPAÑA	Redondo	I	57-100mm	89,00
ZANAHORIA	ESPAÑA	Todos los tipos y variedades	-	-	49,45

4. PRECIOS REPRESENTATIVOS DE PRODUCTOS GANADEROS

4.1. PRECIOS REPRESENTATIVOS DE PRODUCTOS GANADEROS: BOVINO

4.1.1. Precios Medios Nacionales de Canales de Bovino Pesado

PRECIO MEDIO NACIONAL (€/100kg Canal) DE CANALES DE BOVINO PESADO SEGÚN MODELO COMUNITARIO DE CLASIFICACIÓN R 2017/1182, R 2017/1184, RD 815/2018 (Euro/100kg canal)

CATEGORÍA	CLASE DE CONFORMACIÓN Y DE ESTADO DE ENGRASAMIENTO	Semana 28 11-17/07 2022	Semana 29 18-24/07 2022	Variación €
Categoría A: Canales de machos jóvenes sin castrar de más de un año y menos de dos	Muy buena y poco cubierta (U-2)	492,25	497,36	5,11
	Muy buena y cubierta (U-3)	491,86	490,29	-1,58
	Precio medio ponderado Categoría U	491,99	492,59	0,60
	Buena y poco cubierta (R-2)	488,42	493,56	5,14
	Buena y cubierta (R-3)	496,02	498,17	2,14
	Precio medio ponderado Categoría R	494,49	497,24	2,75
	Menos buena y poco cubierta (O-2)	474,25	453,49	-20,76
	Menos buena y cubierta (O-3)	488,48	448,86	-39,62
	Precio medio ponderado Categoría O	483,53	450,47	-33,06
Categoría D: Canales de hembras que hayan parido	Mediocre y poco cubierta (P-2)	348,53	348,81	0,28
	Mediocre y cubierta (P-3)	341,09	341,00	-0,09
	Precio medio ponderado Categoría P	347,77	348,01	0,24
	Buena y cubierta (R-3)	370,09	400,21	30,12
	Buena y grasa (R-4)	443,69	448,23	4,54
	Precio medio ponderado Categoría R	393,15	415,25	22,10
	Menos buena y poco cubierta (O-2)	364,28	363,05	-1,23
	Menos buena y cubierta (O-3)	373,62	386,21	12,59
	Menos buena y grasa (O-4)	439,33	434,51	-4,82
	Precio medio ponderado Categoría O	380,44	385,62	5,17
Categoría E: Canales de otras hembras (de 12 meses o más)	Muy buena y poco cubierta (U-2)	506,36	506,51	0,14
	Muy buena y cubierta (U-3)	499,70	499,88	0,18
	Precio medio ponderado Categoría U	500,96	501,13	0,18
	Buena y poco cubierta (R-2)	453,56	510,46	56,90
	Buena y cubierta (R-3)	473,81	469,56	-4,25
	Buena y grasa (R-4)	519,66	503,42	-16,25
	Precio medio ponderado Categoría R	473,85	475,89	2,04
	Menos buena y poco cubierta (O-2)	431,75	426,09	-5,67
	Menos buena y cubierta (O-3)	457,23	457,19	-0,04
	Menos buena y grasa (O-4)	487,28	519,20	31,92
	Precio medio ponderado Categoría O	453,74	453,56	-0,18
Categoría Z: Canales de animales desde 8 a menos de 12 meses	Muy buena y poco cubierta (U-2)	505,60	493,06	-12,54
	Muy buena y cubierta (U-3)	492,97	490,41	-2,56
	Precio medio ponderado Categoría U	497,72	491,41	-6,31
	Buena y poco cubierta (R-2)	491,20	494,29	3,09
	Buena y cubierta (R-3)	483,20	488,13	4,92
	Precio medio ponderado Categoría R	484,84	489,39	4,55
	Menos buena y poco cubierta (O-2)	456,23	478,72	22,49
	Menos buena y cubierta (O-3)	464,88	473,60	8,72
	Precio medio ponderado Categoría O	460,47	476,21	15,74

4.1.2. Precios Medios Nacionales del Bovino Vivo

R 2017/1182, R 2017/1184 (Euro/100 kg vivo)

BOVINO VIVO	Semana 28 11-17/07 2022	Semana 29 18-24/07 2022	Variación €
Machos hasta 480 Kg. vivo	272,80	274,26	1,46
Machos de más de 480 kg. vivo	265,03	264,42	-0,61
Hembras que hayan parido	148,44	153,55	5,11
Otras hembras de hasta 380 Kg. vivo	274,42	276,62	2,20
Otras hembras de más de 380 Kg. vivo	274,58	275,75	1,17

4.1.3. Precios Medios Nacionales de Otros Animales de la Especie Bovina

OTROS BOVINOS	Semana 28 11-17/07 2022	Semana 29 18-24/07 2022	Variación €
TERNEROS DE 8 DÍAS A 4 SEMANA (Euro/cabeza)			
Macho frisón	151,34	144,93	-6,42
Macho cruzado	246,65	245,76	-0,89
Hembra frisón	106,66	111,10	4,44
Hembra cruzado	191,43	186,21	-5,22
<i>Media ponderada nacional (Euro/Cabeza)</i>	187,29	183,72	-3,56
TERNEROS DE 6 HASTA 12 MESES (Euro/100kg vivo)			
Macho frisón (base 200 kg)	178,94	178,58	-0,36
Macho cruzado (base 200 kg)	336,25	335,43	-0,82
Hembra frisón (base 200 kg)	350,00	350,00	0,00
Hembra cruzado (base 200 kg)	244,12	243,68	-0,44
<i>Media ponderada nacional (Euro/100kg vivo)</i>	294,65	294,00	-0,66

4.2. PRECIOS REPRESENTATIVOS DE PRODUCTOS GANADEROS: OVINO

4.2.1. Precios Medios Nacionales de Canales de Ovino Frescas o Refrigeradas

R 2017/1182, R 2017/1184 (Euro/100 kg canal)

CORDEROS I Y II	Semana 28 11-17/07 2022	Semana 29 18-24/07 2022	Variación €
Corderos I (12 a 13 kg/canal)	696,75	692,40	-4,35
Corderos II (13,1 a 16 kg/canal)	683,50	676,46	-7,04
<i>Media ponderada</i>	690,13	684,43	-5,69

PRECIOS MEDIOS DE CANALES DE OVINO FRESCAS O REFRIGERADAS EN LOS MERCADOS NACIONALES REPRESENTATIVOS PARA LA UE

MERCADO REPRESENTATIVO - Cordero 9-19 kg	Semana 28 11-17/07 2022	Semana 29 18-24/07 2022	Variación €
Barcelona	819,22	809,43	-9,79
Madrid	823,16	823,16	0,00
Valencia	626,56	626,56	0,00
Albacete	713,20	713,20	0,00
Extremadura	706,95	706,95	0,00
Segovia	723,46	723,46	0,00
Toledo	674,38	674,38	0,00
Zaragoza	756,36	756,36	0,00
<i>Media ponderada</i>	719,41	718,97	-0,44

4.3. PRECIOS REPRESENTATIVOS DE PRODUCTOS GANADEROS: PORCINO

4.3.1. Precios Medios de Canales de Porcino de Capa Blanca

CLASIFICACIÓN EUROP R 2017/1182, R 2017/1184 (Euro/100kg canal)

	Clase S (>60% contenido magro)			Clase E (60%-55% contenido magro)			Clase U (55%-50% contenido magro)		
	Semana 28 11-17/07 2022	Semana 29 18-24/07 2022	Variación €	Semana 28 11-17/07 2022	Semana 29 18-24/07 2022	Variación €	Semana 28 11-17/07 2022	Semana 29 18-24/07 2022	Variación €
PRECIO MEDIO NACIONAL	224,50	208,04	-16,47	217,95	205,38	-12,57	215,98	207,40	-8,58

	Clase R (50%-45% contenido magro)			Clase O (45%-40% contenido magro)			Clase P (<40% contenido magro)		
	Semana 28 11-17/07 2022	Semana 29 18-24/07 2022	Variación €	Semana 28 11-17/07 2022	Semana 29 18-24/07 2022	Variación €	Semana 28 11-17/07 2022	Semana 29 18-24/07 2022	Variación €
PRECIO MEDIO NACIONAL	208,96	200,35	-8,62	204,34	198,58	-5,76	201,64	194,88	-6,76

4.3.2. Precios Medios en Mercados Representativos Provinciales de Porcino Cebado (*)

MERCADO REPRESENTATIVO	SELECTO (nivel menor de grasa)			NORMAL (nivel normal de grasa)			GRASO (nivel mayor de grasa)		
	Semana 28 11-17/07 2022	Semana 29 18-24/07 2022	Variación €	Semana 28 11-17/07 2022	Semana 29 18-24/07 2022	Variación €	Semana 28 11-17/07 2022	Semana 29 18-24/07 2022	Variación €
Barcelona	--	--	--	1,74	1,74	0,00	1,71	1,71	0,00
Huesca	1,71	1,71	0,00	1,69	1,69	0,00	1,67	1,67	0,00
Lleida	1,69	1,69	0,00	1,68	1,68	0,00	1,67	1,67	0,00
Murcia	1,72	1,72	0,00	1,72	1,72	0,00	1,70	1,70	0,00
Pontevedra	1,70	1,70	0,00	1,68	1,68	0,00	2,18	2,18	0,00
Salamanca	1,68	1,68	0,00	1,68	1,68	0,00	1,70	1,70	0,00
Segovia	1,69	1,69	0,00	1,68	1,68	0,00	1,80	1,80	0,00
Zaragoza	1,71	1,72	0,01	1,67	1,68	0,01	1,66	1,67	0,01

(*) En Euro/kg vivo

4.3.3. Precios Medios de Porcino Precoz, Lechones y Otras Calidades

(Euro/100kg vivo)

CERDAS DE DESVIEJE	Semana 28 11-17/07 2022	Semana 29 18-24/07 2022	Variación €
Cerdas de Desvieje	61,01	61,01	0,00
CERDOS CEBADOS			
Categoría U	166,31	159,70	-6,60
LECHONES			
Lleida.Base 20kg de peso.	195,00	195,00	0,00
Segovia.Base 20kg de peso.	270,00	275,00	5,00
Media nacional. Calidad Normal. Base 20 kg de	227,23	229,77	2,54

4.3.4. Precios Medios de Porcino: Tronco Ibérico

TOSTONES	Semana 28 11-17/07 2022	Semana 29 18-24/07 2022	Variación €
De 5 a 9 kilos	397,14	397,14	0,00
De 9 a 12 kilos	443,57	443,57	0,00
LECHONES			
Lechón Ibérico Cruzado Base 23 kg	289,56	289,56	0,00
MARRANOS			
Marranos Ibéricos de 35 a 60 kg	-	-	-
PRIMALES			
Primales Ibéricos de 60 a 100 kg	-	-	-
CERDO CEBADO			
Cerdo Cebado (Intensivo)	241,54	241,54	0,00
Cerdo Cebado de Campo (Extensivo)	264,24	264,24	0,00
Cerdo Cebado de Bellota 100% Ibérico	-	-	-
DESVIEJE			
Reproductores de desvieje	169,56	169,56	0,00
REPRODUCTORES			
Reproductores >6 meses	362,25	362,25	0,00
CASTRONAS			
Castronas	108,70	108,70	0,00

Denominaciones de acuerdo con la Norma de Calidad (RD 4/2014)

Para información sobre precios de productos agrícolas y ganaderos en otros Estados Miembros de la UE:

<https://ec.europa.eu/agriculture/>



MINISTERIO
DE AGRICULTURA, PESCA
Y ALIMENTACION