



28 de diciembre 2016

---

**Índice:**

---

**1. Precios Medios Nacionales, comentarios y gráficos**

**2. Precios en Mercados Representativos UE (nacionales)**

- 2.1 Cereales
- 2.2 Vinos de mesa
- 2.3 Aceites y Semillas
- 2.4 Frutas y Hortalizas
- 2.5 Vacuno
- 2.6 Ovino
- 2.7 Porcino

**3. Precios en Mercados Representativos UE (semana anterior)**



GOBIERNO  
DE ESPAÑA

MINISTERIO  
DE AGRICULTURA Y PESCA,  
ALIMENTACIÓN Y MEDIO AMBIENTE

## **SECRETARÍA GENERAL TÉCNICA**

Subdirección General de Estadística

[sgestadi@mapama.es](mailto:sgestadi@mapama.es)

<http://www.mapama.gob.es/es/estadistica/temas/default.aspx>

Publicación elaborada por la  
Secretaría General Técnica  
Subdirección General de Estadística



**MINISTERIO  
DE AGRICULTURA Y PESCA,  
ALIMENTACIÓN Y MEDIO AMBIENTE**

### **Edita**

© Ministerio de Agricultura y Pesca, Alimentación y Medio Ambiente  
Secretaría General Técnica  
Centro de Publicaciones  
Catálogo de Publicaciones de la Administración General del Estado:  
<http://publicacionesoficiales.boe.es/>

N.I.P.O.: 280-15-017-3

Se permite la utilización, copia o reproducción de los datos de este Boletín siempre que se cite expresamente su procedencia







# PRECIOS MEDIOS NACIONALES GANADEROS

## VACUNO VIVO

Euro/100 kg vivo

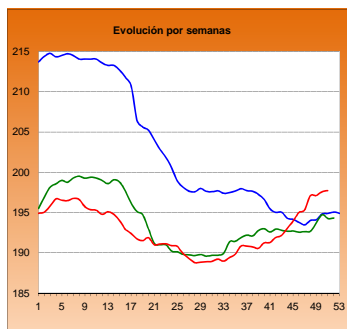

## MACHOS 12-24 MESES (Clase R)

Euro/100 kg canal

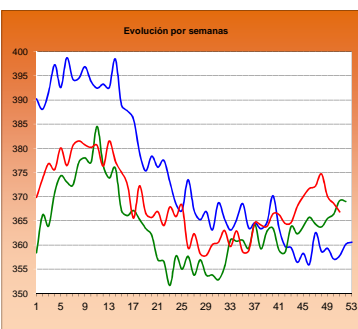

## TERNERAS (Conjunto de Clases)

Euro/100 kg canal

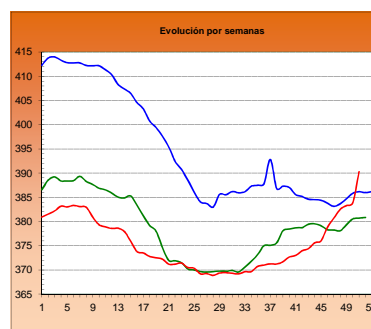

## ANIMALES DE 8-12 MESES (Clase R)

Euro/100 kg canal

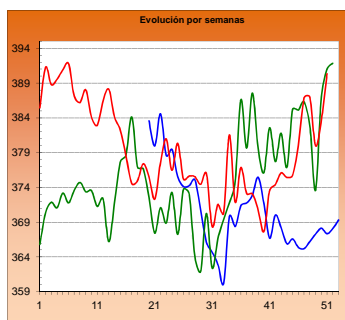

## CORDERO 12-16 kilos

Euro/100 kg canal

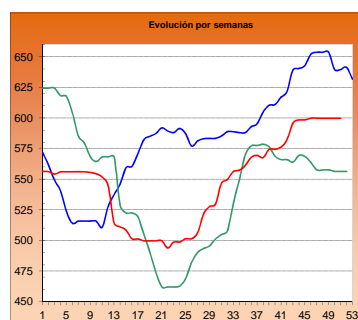

## CORDERO 9-19 kilos

Euro/100 kg canal

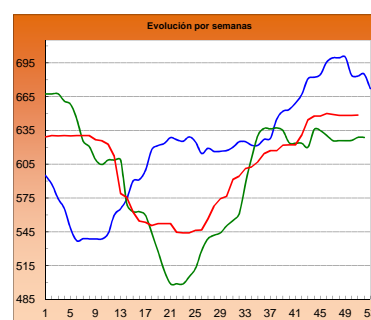

## PORCINO >60% magro (Clase S)

Euro/100 kg canal

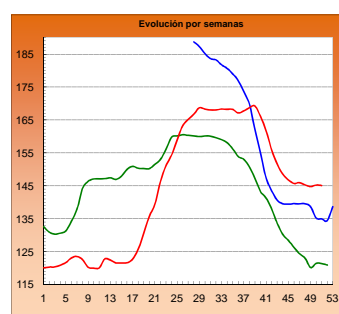

## PORCINO 60-55% magro (Clase E)

Euro/100 kg canal

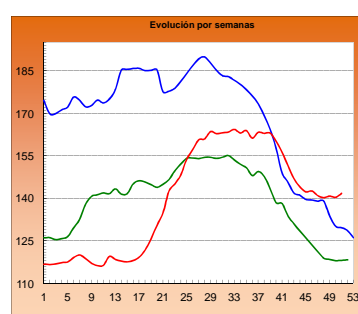

## LECHONES Base 20 kg

Euro/unidad



## POLLO Canales del 83% y 65% rdto.

Euro/100 kg canal

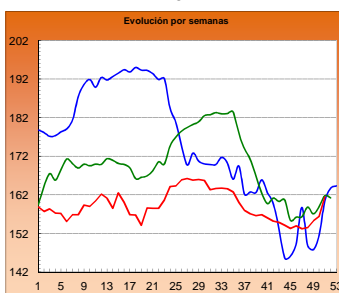

## POLLO P90

Euro/100 kg canal

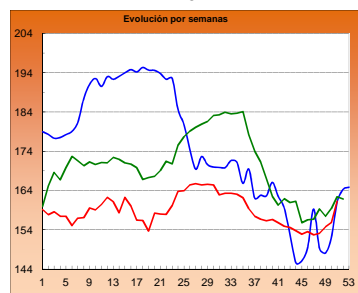

## POLLO P10

Euro/100 kg canal

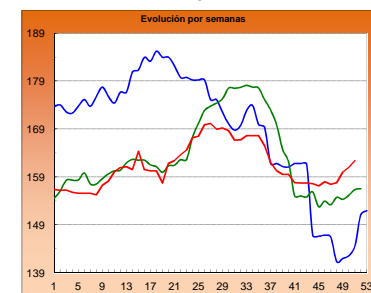

## HUEVOS Clase L

Euro/ 100 kg canal

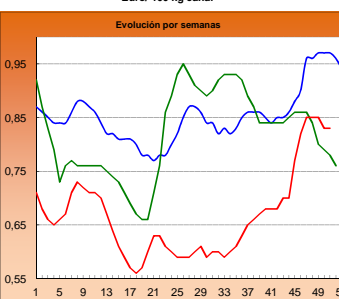

## HUEVOS Clase M

Euro/ Docena

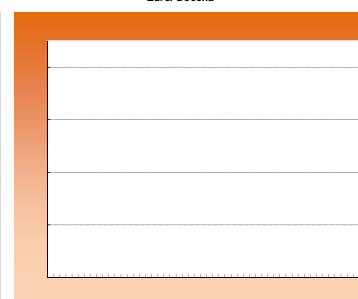

## CONEJO VIVO

Euro/100 kg vivo

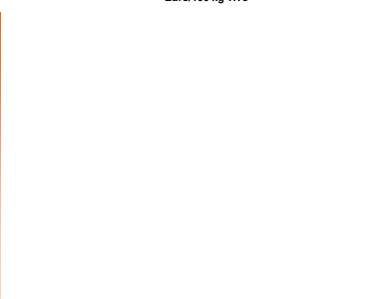

**I-2 PRECIOS EN MERCADOS REPRESENTATIVOS - CEREAL**

Precios en Euro/Tonelada

**REGLAMENTO (UE) N° 1272/2009 DE LA COMISION. Artículo 56, apartado 3.****Precios de comercio al por mayor. Mercancía nacional y/o importada, sobre vehículo**

<b>PRODUCTO</b>	<b>MERCADO REPRESENTATIVO</b>	Semana 12-18/12 2016	Semana 19-25/12 2016	<b>Variación €</b>
<b>Trigo Blando Panificable</b>	Albacete	160,00	160,00	0,00
	Ávila	156,00	155,00	-1,00
	Barcelona	188,00	189,00	1,00
	Burgos	156,40	154,80	-1,60
	Huesca	171,00	171,00	0,00
	León	158,60	158,60	0,00
	Lérida	177,00	177,00	0,00
	Madrid	162,00	165,00	3,00
	Murcia	177,00	177,00	0,00
	Navarra	164,00	164,00	0,00
	Palencia	155,00	155,00	0,00
	Pontevedra	176,00	176,00	0,00
	Salamanca	158,30	158,30	0,00
	Segovia	161,00	158,40	-2,60
	Sevilla	178,00	178,00	0,00
	Soria	164,60	164,60	0,00
	Tarragona	177,00	179,00	2,00
	Valladolid	155,10	154,30	-0,80
	Zamora	157,00	157,00	0,00
<b>Trigo Duro</b>	Cádiz	235,00	235,00	0,00
	Córdoba	230,00	230,00	0,00
	Sevilla	235,00	235,00	0,00
	Zaragoza	220,00	220,00	0,00

**I-2 PRECIOS EN MERCADOS REPRESENTATIVOS - CEREAL**

Precios en Euro/Tonelada

**REGLAMENTO (UE) N° 1272/2009 DE LA COMISION. Artículo 56, apartado 3.**
**Precios de comercio al por mayor. Mercancía nacional y/o importada, sobre vehículo**

<b>PRODUCTO</b>	<b>MERCADO REPRESENTATIVO</b>	Semana 12-18/12 2016	Semana 19-25/12 2016	<b>Variación €</b>
<b>Cebada Pienso</b>	<b>Albacete</b>	<b>146,00</b>	<b>146,00</b>	<b>0,00</b>
	<b>Ávila</b>	<b>147,00</b>	<b>146,00</b>	<b>-1,00</b>
	<b>Ciudad Real</b>	<b>153,40</b>	<b>152,60</b>	<b>-0,80</b>
	<b>La Coruña</b>	<b>166,00</b>	<b>166,00</b>	<b>0,00</b>
	<b>Cuenca</b>	<b>148,00</b>	<b>148,00</b>	<b>0,00</b>
	<b>Gerona</b>	<b>165,00</b>	<b>165,00</b>	<b>0,00</b>
	<b>Granada</b>	<b>159,00</b>	<b>159,00</b>	<b>0,00</b>
	<b>Huesca</b>	<b>154,00</b>	<b>154,00</b>	<b>0,00</b>
	<b>León</b>	<b>149,00</b>	<b>149,00</b>	<b>0,00</b>
	<b>Lérida</b>	<b>153,00</b>	<b>152,00</b>	<b>-1,00</b>
	<b>Murcia</b>	<b>160,00</b>	<b>160,00</b>	<b>0,00</b>
	<b>Palencia</b>	<b>145,00</b>	<b>145,00</b>	<b>0,00</b>
	<b>Pontevedra</b>	<b>161,00</b>	<b>161,00</b>	<b>0,00</b>
	<b>Segovia</b>	<b>149,60</b>	<b>147,00</b>	<b>-2,60</b>
	<b>Sevilla</b>	<b>168,00</b>	<b>168,00</b>	<b>0,00</b>
	<b>Teruel</b>	<b>152,00</b>	<b>152,00</b>	<b>0,00</b>
	<b>Valladolid</b>	<b>146,80</b>	<b>146,00</b>	<b>-0,80</b>
	<b>Zamora</b>	<b>147,20</b>	<b>147,20</b>	<b>0,00</b>
	<b>Zaragoza</b>	<b>152,00</b>	<b>152,00</b>	<b>0,00</b>
	<b>Cebada Malta</b>	<b>Albacete</b>	<b>167,00</b>	<b>167,00</b>
<b>Burgos</b>		<b>150,00</b>	<b>150,00</b>	<b>0,00</b>
<b>Cuenca</b>		<b>167,00</b>	<b>167,00</b>	<b>0,00</b>
<b>Huesca</b>		<b>160,00</b>	<b>160,00</b>	<b>0,00</b>
<b>Navarra</b>		<b>160,00</b>	<b>160,00</b>	<b>0,00</b>
<b>Palencia</b>		<b>151,00</b>	<b>151,00</b>	<b>0,00</b>
	<b>Valladolid</b>	<b>146,50</b>	<b>146,50</b>	<b>0,00</b>



**I-2 PRECIOS EN MERCADOS REPRESENTATIVOS - CEREAL**

Precios en Euro/Tonelada

**REGLAMENTO (UE) N° 1272/2009 DE LA COMISION. Artículo 56, apartado 3.****Maíz grano, precios de comercio al por mayor. Mercancia nacional y/o importada, sobre vehículo****Arroz cáscara, arroz blanco precios salida almacén agricultor**

<b>PRODUCTO</b>	<b>MERCADO REPRESENTATIVO</b>	Semana 12-18/12 2016	Semana 19-25/12 2016	<b>Variación €</b>
<b>Maiz Grano</b>	<b>Badajoz</b>	<b>181,00</b>	<b>181,00</b>	<b>0,00</b>
	<b>Barcelona</b>	<b>180,00</b>	<b>183,00</b>	<b>3,00</b>
	<b>Cáceres</b>	<b>181,00</b>	<b>181,00</b>	<b>0,00</b>
	<b>La Coruña</b>	<b>178,00</b>	<b>178,00</b>	<b>0,00</b>
	<b>Gerona</b>	<b>180,00</b>	<b>183,00</b>	<b>3,00</b>
	<b>Huesca</b>	<b>169,00</b>	<b>169,00</b>	<b>0,00</b>
	<b>León</b>	<b>168,40</b>	<b>168,40</b>	<b>0,00</b>
	<b>Lérida</b>	<b>170,00</b>	<b>170,00</b>	<b>0,00</b>
	<b>Madrid</b>	<b>180,00</b>	<b>180,00</b>	<b>0,00</b>
	<b>Murcia</b>	<b>175,00</b>	<b>175,00</b>	<b>0,00</b>
	<b>Navarra</b>	<b>175,00</b>	<b>175,00</b>	<b>0,00</b>
	<b>Sevilla</b>	<b>183,00</b>	<b>181,00</b>	<b>-2,00</b>
	<b>Valencia</b>	<b>178,00</b>	<b>178,00</b>	<b>0,00</b>
	<b>Zaragoza</b>	<b>173,00</b>	<b>175,00</b>	<b>2,00</b>
<b>Arroz cáscara (Indica)</b>	<b>Badajoz</b>	<b>288,00</b>	<b>288,00</b>	<b>0,00</b>
	<b>Sevilla</b>	<b>293,00</b>	<b>290,00</b>	<b>-3,00</b>
	<b>Valencia</b>	<b>270,00</b>	<b>270,00</b>	<b>0,00</b>
<b>Arroz cáscara (Japónica)</b>	<b>Badajoz</b>	<b>310,00</b>	<b>310,00</b>	<b>0,00</b>
	<b>Sevilla</b>	<b>312,50</b>	<b>305,00</b>	<b>-7,50</b>
	<b>Valencia</b>	<b>300,00</b>	<b>300,00</b>	<b>0,00</b>
<b>Arroz blanco (Indica)</b>	<b>Sevilla</b>	<b>565,00</b>	<b>560,00</b>	<b>-5,00</b>
	<b>Valencia</b>	<b>550,00</b>	<b>550,00</b>	<b>0,00</b>
<b>Arroz blanco (Japónica)</b>	<b>Sevilla</b>	<b>585,00</b>	<b>585,00</b>	<b>0,00</b>
	<b>Valencia</b>	<b>565,00</b>	<b>565,00</b>	<b>0,00</b>
<b>Arroz blanco vaporizado (Indica)</b>	<b>Sevilla</b>	<b>750,00</b>	<b>750,00</b>	<b>0,00</b>
	<b>Valencia</b>	<b>595,00</b>	<b>595,00</b>	<b>0,00</b>
<b>Arroz partido</b>	<b>Sevilla</b>	<b>318,50</b>	<b>327,50</b>	<b>9,00</b>
	<b>Valencia</b>	<b>322,50</b>	<b>322,50</b>	<b>0,00</b>

**I-3 PRECIOS EN MERCADOS REPRESENTATIVOS  
VINOS BLANCO Y TINTO SIN INDICACION GEOGRAFICA  
Reglamentos UE N° 479/2008 y 144/2013**

**En €/hgdo, salida bodega, a granel, pago al contado sin I.V.A.  
Precio de vino tinto referido al producto de 12 puntos de color**

<b>PRODUCTO</b>	<b>MERCADO REPRESENTATIVO</b>	<b>Semana 12 - 18/12 50 2016</b>	<b>Semana 19 - 25/12 51 2016</b>	<b>Variación €</b>
<b>VINO BLANCO</b>	<b>Albacete</b>	<b>2,26</b>	<b>2,27</b>	<b>0,01</b>
	<b>Badajoz</b>	<b>2,87</b>	<b>2,87</b>	<b>0,00</b>
	<b>Ciudad Real</b>	<b>2,75</b>	<b>2,89</b>	<b>0,14</b>
	<b>Cuenca</b>	<b>2,54</b>	<b>2,64</b>	<b>0,10</b>
	<b>Toledo</b>	<b>2,22</b>	<b>2,00</b>	<b>-0,22</b>
<b>VINO TINTO</b>	<b>Albacete</b>	<b>2,91</b>	<b>2,96</b>	<b>0,05</b>
	<b>Ciudad Real</b>	<b>3,25</b>	<b>3,28</b>	<b>0,03</b>
	<b>Cuenca</b>	<b>3,43</b>	<b>3,43</b>	<b>0,00</b>
	<b>Badajoz</b>	<b>3,00</b>	<b>3,00</b>	<b>0,00</b>
	<b>Murcia</b>	<b>2,88</b>	<b>3,16</b>	<b>0,28</b>
	<b>Toledo</b>	<b>3,23</b>	<b>3,23</b>	<b>0,00</b>
	<b>Valencia</b>	<b>3,00</b>	<b>3,00</b>	<b>0,00</b>

**I-4 PRECIOS EN MERCADOS REPRESENTATIVOS DE ACEITES**

Aceites. Precios sobre almazara, en €/100 kg, sin I.V.A.Rgtos C.E. 865/04 y 826/08

Semilla de girasol. Precios en centros de demanda, en €/100 kg, sin I.V.A. Rgto C.E.E. 3405/93

PRODUCTO Y ESPECIFICACIONES	MERCADO REPRESENTATIVO	Semana 50 12 - 18/12 2016	Semana 51 19 - 25/12 2016	Variación €
ACEITE DE OLIVA VIRGEN EXTRA Menos de 0,8°	Badajoz	355,00	355,00	0,00
	Ciudad Real	348,00	348,00	0,00
	Córdoba	341,93	342,93	1,00
	Granada	338,78	349,28	10,50
	Jaén	345,00	343,25	-1,75
	Málaga	347,47	344,54	-2,94
	Sevilla	357,50	356,63	-0,88
	Tarragona Toledo	350,00 343,00	350,00 340,00	0,00 -3,00
ACEITE DE OLIVA VIRGEN De 0,8° a 2°	Badajoz	325,00	325,00	0,00
	Córdoba	330,58	330,58	0,00
	Granada	329,67	329,67	0,00
	Jaén	331,04	331,01	-0,03
	Sevilla	335,00	337,50	2,50
	Cádiz	325,00	321,00	-4,00
	Tarragona	337,50	337,50	0,00
	Toledo	330,00	325,00	-5,00
ACEITE DE OLIVA LAMPANTE Más de 2°	Córdoba	319,57	319,57	0,00
	Granada	322,69	322,69	0,00
	Jaén	322,88	322,43	-0,45
	Málaga	318,19	317,40	-0,79
	Sevilla	322,50	322,50	0,00
	Tarragona	315,00	312,50	-2,50
	Badajoz	317,50	317,50	0,00
ACEITE DE OLIVA REFINADO	Córdoba	330,85	330,85	0,00
	Jaén	328,15	327,10	-1,05
	Tarragona	332,50	330,00	-2,50
ACEITE DE ORUJO CRUDO	Córdoba	123,34	123,34	0,00
	Jaén	119,25	119,25	0,00
	Tarragona	130,00	140,00	10,00
ACEITE DE ORUJO REFINADO	Córdoba	162,38	161,38	-1,00
	Jaén	162,62	161,37	-1,25
	Tarragona	180,00	185,00	5,00
ACEITE DE GIRASOL REFINADO	Córdoba	85,39	85,39	0,00
	Sevilla	86,28	86,28	0,00
	Tarragona	89,00	89,00	0,00
PIPA DE GIRASOL	Andalucía	368,85	368,85	0,00
	Centro-Norte	354,57	355,10	0,53

## I-5 PRECIOS EN MERCADOS REPRESENTATIVOS - FRUTAS Y HORTALIZAS

## PRECIOS DE PRODUCTOS NACIONALES

Mercados representativos de producción

Rgts. CE 1234/2007 y 543/2011

En €/100 kg, a salida agrupación de productores, envasado, sin I.V.A, incluyendo el precio del envase.

## CÍTRICOS

PRODUCTO	MERCADO	VARIEDAD O TIPO	CAT.	CALIBRE mm.	DIA/MES						
					19/12	20/12	21/12	22/12	23/12	24/12	25/12
CLEMENTINA	Castellón Valencia	Clemenules Clemenules	I	1-X - 3	-	62,07	61,77	95,62	77,28	-	-
			I	1-X - 3	52,57	53,70	60,44	61,82	-	-	-
LIMÓN	Alicante Murcia Málaga	Fino	I	3-4	100,00	105,00	101,51	99,13	99,74	-	-
		Fino	I	3-4	110,00	115,00	110,00	116,00	116,00	-	-
		Fino	I	3-4	120,00	120,00	120,00	118,00	119,00	-	-
MANDARINA	Castellón Valencia	Clemenvilla Clemenvilla	I	1 - 2	-	-	-	-	78,55	-	-
			I	1 - 2	-	-	72,21	-	72,21	-	-
NARANJA	Sevilla Valencia	Navelina Navelina	I	6-9	-	-	-	-	47,05	-	-
			I	6-9	-	54,18	41,81	43,83	-	-	-

## FRUTAS DE PEPITA

PRODUCTO	MERCADO	VARIEDAD O TIPO	CAT.	CALIBRE	DIA/MES						
					19/12	20/12	21/12	22/12	23/12	24/12	25/12
MANZANA	Lleida Lleida Lleida Lleida Girona Girona Girona Girona Girona Girona	Golden Delicious	I	70-80	53,90	52,96	54,00	53,78	54,00	-	-
		Granny Smith	I	70-80	54,00	54,00	54,00	54,00	54,00	-	-
		Red Chief	I	70-80	54,00	53,63	53,83	54,00	54,00	-	-
		Royal Gala	I	70-80	54,00	69,00	69,00	69,00	69,00	-	-
		Golden Delicious	I	70-80	78,94	78,94	78,94	78,94	78,94	-	-
		Fuji	I	70-80	98,83	98,83	98,83	98,83	98,83	-	-
		Granny Smith	I	70-80	78,07	78,07	78,07	78,07	78,07	-	-
		Red Delicious	I	70-80	89,65	89,65	89,65	89,65	89,65	-	-
		Royal Gala	I	70-80	81,73	81,73	81,73	81,73	81,73	-	-
		PERA	Lleida Lleida Lleida Zaragoza	Blanquilla	I	55-60	68,37	62,62	73,15	70,25	69,20
Conferencia	I			60-65+	72,83	73,08	73,10	72,80	72,28	-	-
Condesa (Alexandrina)	I			65-70	68,00	-	-	-	66,00	-	-
Conferencia	I			60-65+	64,02	64,97	65,56	69,96	66,17	-	-
UVA DE MESA	Alicante Murcia	Aledo		-	-	-	-	-	198,93	173,42	-
		Dominga		-	95,00	95,00	90,00	90,00	95,00	-	-

## FRUTAS DE HUESO

PRODUCTO	MERCADO	VARIEDAD O TIPO	CAT.	CALIBRE mm.	DIA/MES						
					19/12	20/12	21/12	22/12	23/12	24/12	25/12
AGUACATE	Granada	Hass	I	-	250,00	255,00	255,00	255,00	255,00	255,00	-