



19 de septiembre 2018

---

## Índice:

---

**1. Precios Medios Nacionales, comentarios y gráficos**

**2. Precios en Mercados Representativos UE (nacionales)**

- 2.1 Cereales
- 2.2 Vinos
- 2.3 Aceites y Semillas
- 2.4 Frutas y Hortalizas
- 2.5 Vacuno
- 2.6 Ovino
- 2.7 Porcino

**3. Precios en Mercados Representativos UE (semana anterior)**



GOBIERNO  
DE ESPAÑA

MINISTERIO  
DE AGRICULTURA, PESCA  
Y ALIMENTACIÓN

## **SECRETARÍA GENERAL TÉCNICA**

Subdirección General de Estadística

[sgestadi@mapama.es](mailto:sgestadi@mapama.es)

<http://www.mapama.gob.es/es/estadistica/temas/default.aspx>

Publicación elaborada por la  
Secretaría General Técnica  
Subdirección General de Estadística



**MINISTERIO  
DE AGRICULTURA, PESCA  
Y ALIMENTACIÓN**

### **Edita**

© Ministerio de Agricultura, Pesca y Alimentación  
Secretaría General Técnica  
Centro de Publicaciones  
Catálogo de Publicaciones de la Administración General del Estado:  
<http://publicacionesoficiales.boe.es/>

N.I.P.O.: 013-18-086-0

Se permite la utilización, copia o reproducción de los datos de este Boletín siempre que se cite expresamente su procedencia





# PRECIOS MEDIOS NACIONALES AGRÍCOLAS

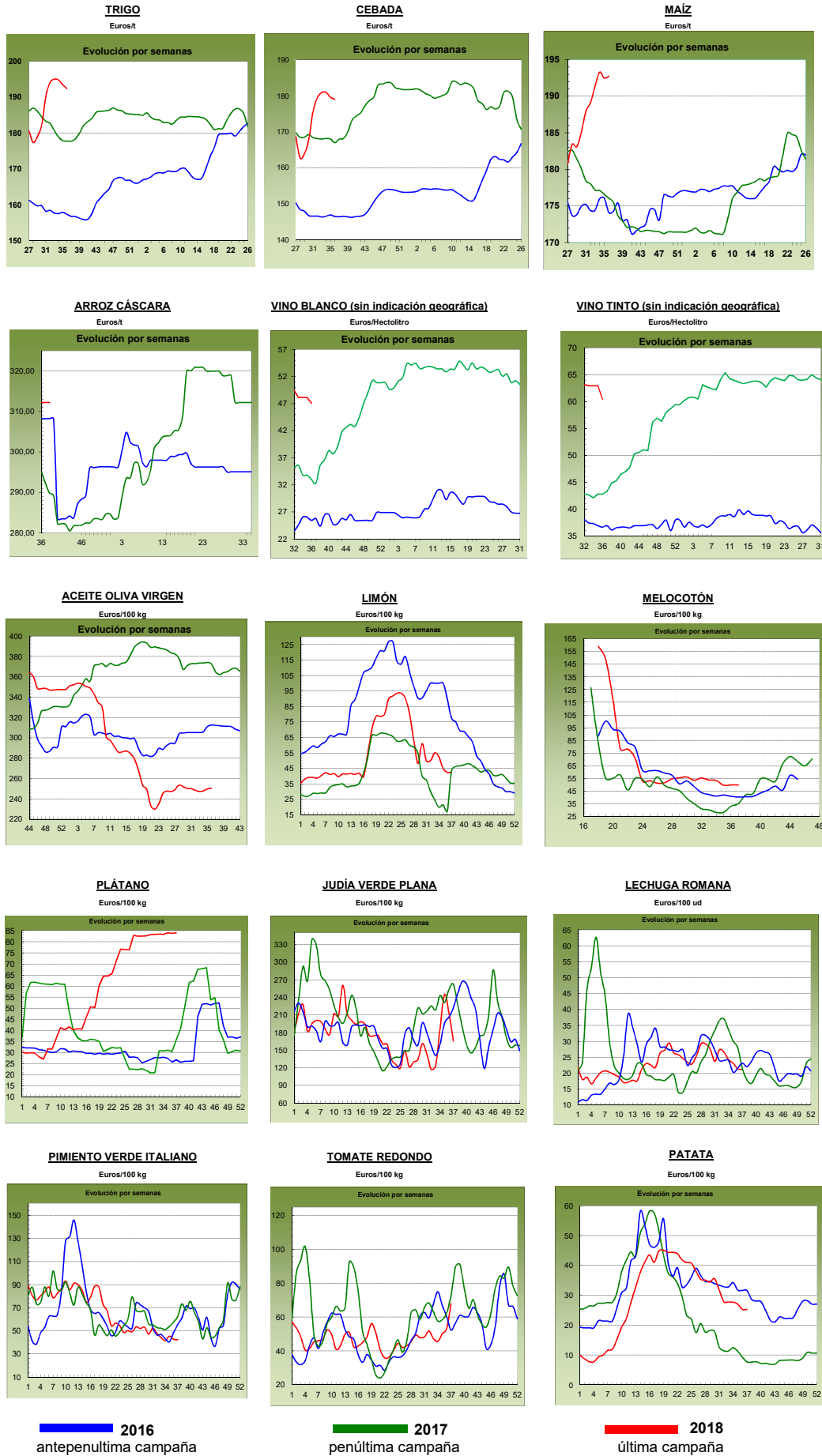

## PRECIOS MEDIOS NACIONALES GANADEROS

PRODUCTOS GANADEROS (especificaciones)		Semana 36 03-09/09	Semana 37 10-16/09	Variación semanal euros	Variación semanal %
<b>VACUNO</b>					
(5)	Ternera, 180-300 kilos (€/100 kg canal)	388,84	388,58	-0,26	-0,07
(5)	Machos de 12 a 24 meses (Clase R) (€/100 kg canal)	384,52	381,13	-3,39	-0,88
(5)	Animales de 8 a 12 meses (Clase R) (€/100 kg canal)	392,59	394,76	2,17	0,55
(5)	Bovino vivo, conjunto categorías (€/100 kg vivo)	200,35	199,98	-0,37	-0,18
<b>CORDERO</b>					
(5)	Corderos 9-19 kilos (€/100 kg canal)	633,96	634,56	0,60	0,09
(5)	Corderos 12-16 kilos (€/100 kg canal)	607,95	607,83	-0,12	-0,02
<b>PORCINO</b>					
(5)	Porcino >60% magro (Clase S) (€/100 kg canal)	157,49	153,55	-3,94	-2,50
(5)	Porcino 60-55% magro (Clase E) (€/100 kg canal)	152,51	152,03	-0,48	-0,31
(5)	Porcino 55-50% magro (Clase U) (€/100 kg canal)	160,13	157,39	-2,74	-1,71
(5)	Porcino 50-45% magro (Clase R) (€/100 kg canal)	160,63	155,16	-5,47	-3,41
(5)	Lechon 20 kg (€/unidad)	26,43	26,66	0,23	0,87
<b>POLLO</b>					
(6)	Pollo, media de canales del 83% y 65% rdto. (€/100 kg canal)	174,01	169,60	-4,41	-2,53
(6)	Pollo P10 (83% rdto.) (€/100 kg canal)	174,28	167,81	-6,47	-3,71
(6)	Pollo P90 (65% rdto.) (€/100 kg canal)	173,98	169,82	-4,16	-2,39
<b>HUEVOS</b>					
(7)	Huevos, media Clase L y M (€/100 kg)	89,23	90,57	1,34	1,50
(7)	Huevos - Clase L (€/docena)	0,77	0,78	0,01	1,30
(7)	Huevos - Clase M (€/docena)	0,58	0,59	0,01	1,72
<b>CONEJO</b>					
(8)	Conejo 1,8-2,2 kilo, vivo (€/100 kg)	193,23	194,15	0,92	0,48
<b>LECHE Y PRODUCTOS LÁCTEOS</b>					
(10)	Suero de leche en polvo (€/100 kg)	72,10	78,97	6,87	9,53
(9)	Leche de vaca (€/100 litros). Fuente: FEAGA	Precio julio 2018: 31,20 €/100 litros			
<b>MIEL</b>					
(11)	Miel multifloral a granel (€/100 kg)	Precio julio 2018: 305,18 €/100 kg			

### Posición comercial:

(5) Entrada matadero; (6) Salida muelle matadero; (7) Salida muelle centro de embalaje; (8) Salida granja; (9) Precio pagado al ganadero  
(10) Precio franco fábrica sin impuestos ni costes; (11) Venta a la industria o mayorista

## COMENTARIOS DE MERCADO

- **VACUNO** (▼▲): Descensos de cotizaciones generalizados en las **canales de vacuno** (-0,07% en las de las terneras y -0,88% en las de los machos 12-24 meses). La demanda de estas categorías sigue disminuyendo, mientras que se ha registrado un aumento en la demanda de las canales de los animales 8-12 meses, de ahí que se anoten subidas del 0,55% en sus precios. Descenso del (-0,18%) en las cotizaciones del conjunto de **bovino con destino vida**. La exportación se mantiene a buen ritmo a unos precios que, semana a semana, siguen cayendo lentamente.
- **OVINO** (=): Las cotizaciones de las **canales de los corderos** registraron leves variaciones respecto a la semana anterior (0,09% en las canales de los corderos 9-19 kilos y -0,02% en las canales de los corderos 12-16 kilos). El descenso en la demanda, tanto nacional como exterior, ha sido el factor determinante que ha frenado el incremento de los precios de este tipo de carne. Cabe reseñar que la oferta en campo está muy ajustada, por lo que se espera se mantenga este nivel de precios en las próximas semanas.
- **PORCINO** (▼): Las cotizaciones de las **canales de porcino de capa blanca** registraron un descenso medio del (-1,98%) esta semana. Si bien es verdad que la oferta ha aumentado vía pesos, la demanda se ha mantenido estable y el descenso de precios podría ser típico del final del verano y principio de otoño, pero las detecciones de nuevos focos de peste porcina en China y norte y oeste de Europa hacen que, de nuevo, la incertidumbre y la inestabilidad vuelvan al mercado. A pesar de que los precios del porcino de cebo siguen bajando, los cebadores tienen que comprar **lechones base 20 kg** (▲) para no dejar sus granjas vacías y así cumplir las obligaciones adquiridas de cebo, por lo que demandan animales y, con ello, se recuperan las cotizaciones de este tipo de animal (0,87% de incremento semanal).
- **POLLOS** (▼): Descenso del (-2,53%) en las cotizaciones de las canales de pollo. La demanda descendió esta semana.
- **HUEVOS** (▲): Las cotizaciones de los huevos registraron subidas del 1,30% en la docena de la Clase L y del 1,72% en la de la Clase M. La demanda se mantuvo activa en esta semana y este incrementó propició que los precios subieran.
- **CONEJO** (=): El precio del **conejo vivo de granja** anotó una subida del 0,48%, con oferta y demanda muy cortas.
- **PRODUCTOS LÁCTEOS**: Incremento semanal del 9,53% en el precio del **suero de leche en polvo** (▲). En el mes de julio se registró un leve descenso del (-0,32%) en el precio de la **leche de vaca** (Fuente: FEAGA).
- **MIEL** (▼): El precio de la **miel multifloral a granel** bajó en el mes de julio un (-5,65%) respecto a junio.

# PRECIOS MEDIOS NACIONALES GANADEROS

## VACUNO VIVO

Euro/100 kg vivo

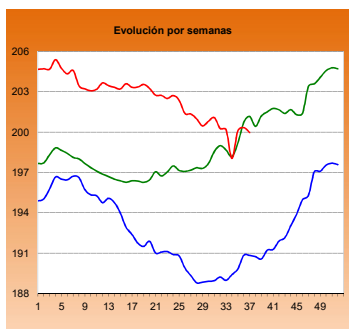

## MACHOS 12-24 MESES (Clase R)

Euro/100 kg canal

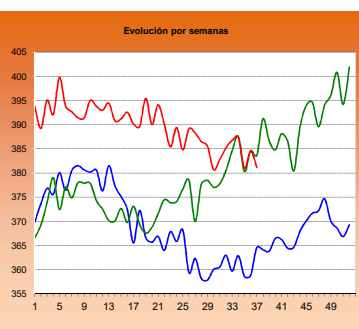

## TERNERAS (Conjunto de Clases)

Euro/100 kg canal

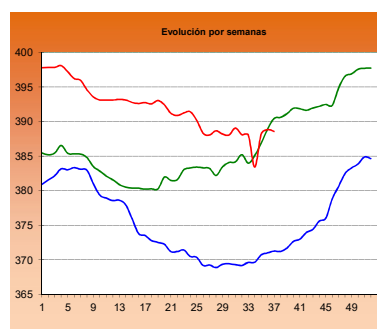

## ANIMALES DE 8-12 MESES (Clase R)

Euro/100 kg canal

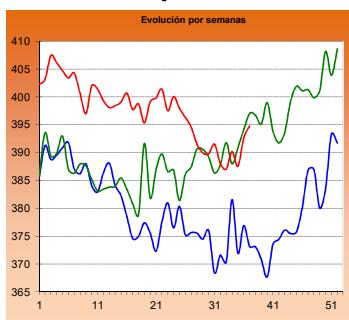

## CORDERO 12-16 kilos

Euro/100 kg canal

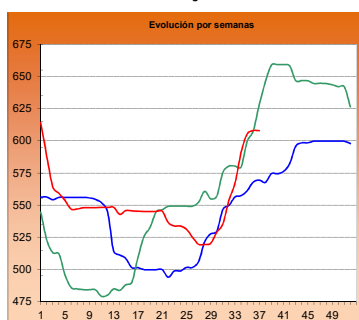

## CORDERO 9-19 kilos

Euro/100 kg canal

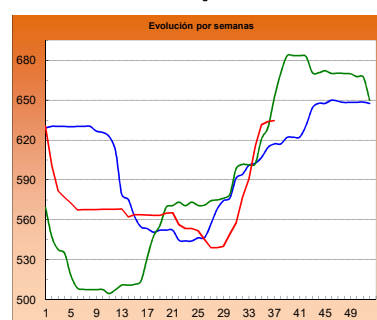

## PORCINO >60% magro (Clase S)

Euro/100 kg canal

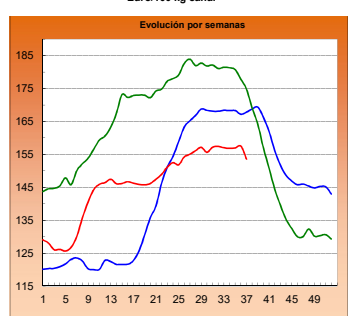

## PORCINO 60-55% magro (Clase E)

Euro/100 kg canal

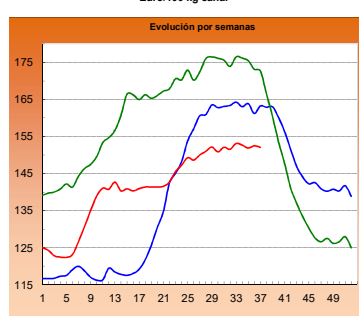

## LECHONES Base 20 kg

Euro/unidad

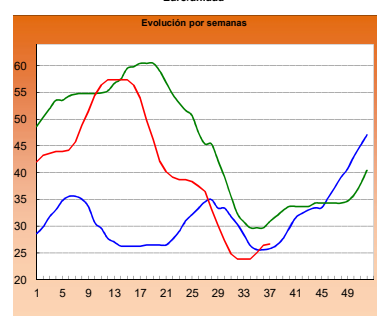

## POLLO Canales del 83% y 65% rdto.

Euro/100 kg canal

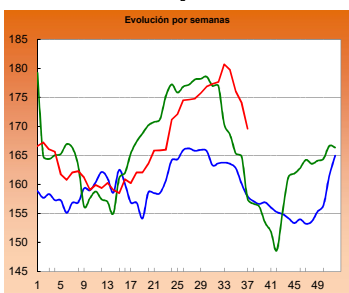

## POLLO P90

Euro/100 kg canal

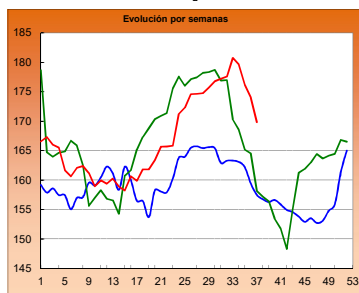

## POLLO P10

Euro/100 kg canal

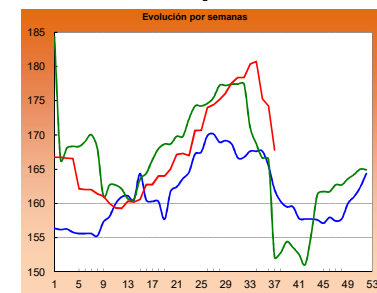

## HUEVOS Clase L

Euro/ 100 kg canal

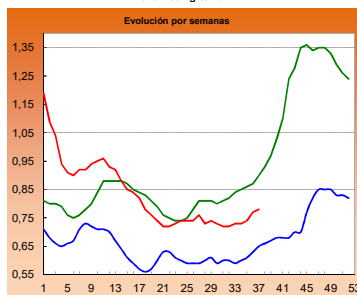

## HUEVOS Clase M

Euro/ Docena

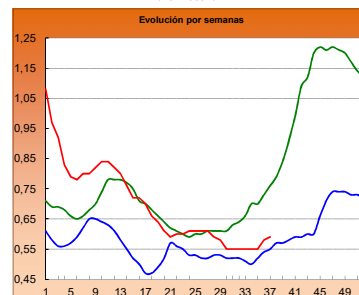

## CONEJO VIVO

Euro/100 kg vivo

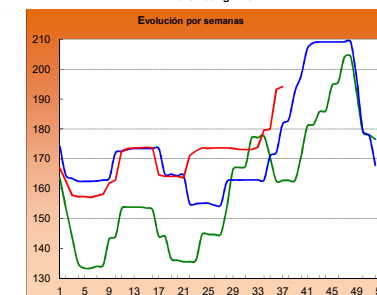
**2016**
**2017**
**2018**

**I-2 PRECIOS EN MERCADOS REPRESENTATIVOS - CEREAL**

Precios en Euro/Tonelada

REGLAMENTO (UE) 2017/1185 DE LA COMISION. Artículo 11, Anexo I. 1.

Precios de comercio al por mayor. Mercancía nacional y/o importada, sobre vehículo

PRODUCTO	MERCADO REPRESENTATIVO	Semana 03-09/09 2018	Semana 10-16/09 2018	Variación €
Trigo Blando Panificable	Albacete	190,00	190,00	0,00
	Ávila	194,00	194,00	0,00
	Barcelona	215,00	215,00	0,00
	Burgos	188,60	188,60	0,00
	Cádiz	192,00	198,00	6,00
	Guadalajara	176,20	175,20	-1,00
	Huesca	193,00	192,00	-1,00
	León	189,20	187,60	-1,60
	Lérida	196,00	192,00	-4,00
	Madrid	175,00	174,00	-1,00
	Murcia	200,00	200,00	0,00
	Navarra	198,00	198,00	0,00
	Palencia	184,20	186,60	2,40
	Pontevedra	202,00	202,00	0,00
	Salamanca	195,60	195,60	0,00
	Segovia	189,20	189,20	0,00
	Sevilla	190,00	198,00	8,00
	Soria	195,50	192,60	-2,90
	Tarragona	203,00	200,00	-3,00
	Valladolid	186,00	186,00	0,00
Zamora	189,80	188,20	-1,60	
Zaragoza	199,00	199,00	0,00	
Trigo Duro	Cádiz	--	190,00	--
	Sevilla	200,00	190,00	-10,00
	Zaragoza	202,00	202,00	0,00



**I-2 PRECIOS EN MERCADOS REPRESENTATIVOS - CEREAL**

Precios en Euro/Tonelada

**REGLAMENTO (UE) 2017/1185 DE LA COMISION. Artículo 11, Anexo I. 1.**
**Precios de comercio al por mayor. Mercancía nacional y/o importada, sobre vehículo**

PRODUCTO	MERCADO REPRESENTATIVO	Semana 03-09/09 2018	Semana 10-16/09 2018	Variación €
Cebada Pienso	Albacete	174,50	173,70	-0,80
	Ávila	181,00	181,00	0,00
	Burgos	180,00	180,00	0,00
	Cádiz	187,00	186,00	-1,00
	Ciudad Real	177,80	177,00	-0,80
	Córdoba	177,00	175,00	-2,00
	La Coruña	205,00	175,00	-30,00
	Cuenca	176,00	175,00	-1,00
	Granada	183,00	183,00	0,00
	Guadalajara	174,20	173,00	-1,20
	Huesca	176,00	175,00	-1,00
	León	182,00	182,00	0,00
	Lérida	177,00	176,00	-1,00
	Murcia	188,00	186,00	-2,00
	Palencia	177,00	179,00	2,00
	Salamanca	185,00	185,00	0,00
	Segovia	181,00	181,00	0,00
	Soria	179,00	178,00	-1,00
	Teruel	180,00	180,00	0,00
	Toledo	179,60	178,00	-1,60
	Valladolid	178,00	178,00	0,00
	Zamora	182,00	182,00	0,00
Cebada Malta	Zaragoza	180,00	180,00	0,00
	Albacete	202,00	202,00	0,00
	Burgos	183,40	183,40	0,00
	Ciudad Real	172,00	172,00	0,00
	Cuenca	182,00	181,00	-1,00
	Guadalajara	178,20	177,80	-0,40
	Huesca	181,00	196,00	15,00
	Lérida	--	192,00	--
	Madrid	180,00	180,00	0,00
	Navarra	185,00	198,00	13,00
	Palencia	180,60	182,20	1,60
	Salamanca	187,00	190,00	3,00
	Segovia	186,00	187,00	1,00
	Soria	--	184,00	--
Toledo	188,00	187,00	-1,00	
Valladolid	181,40	181,90	0,50	
Zamora	187,00	189,00	2,00	

**I-2 PRECIOS EN MERCADOS REPRESENTATIVOS - CEREAL**

Precios en Euro/Tonelada

**REGLAMENTO (UE) 2017/1185 DE LA COMISION. Artículo 11, Anexo I. 1. Cereales y 2 Arroz****Maíz grano, precios de comercio al por mayor. Mercancía nacional y/o importada, sobre vehículo****Arroz cáscara, arroz blanco precios salida almacén agricultor**

<b>PRODUCTO</b>	<b>MERCADO REPRESENTATIVO</b>	Semana 03-09/09 2018	Semana 10-16/09 2018	<b>Variación €</b>
<b>Maíz Grano</b>	<b>Albacete</b>	<b>186,80</b>	<b>186,80</b>	<b>0,00</b>
	<b>Badajoz</b>	<b>201,00</b>	<b>201,00</b>	<b>0,00</b>
	<b>Cáceres</b>	<b>201,00</b>	<b>201,00</b>	<b>0,00</b>
	<b>Ciudad Real</b>	<b>192,40</b>	<b>194,00</b>	<b>1,60</b>
	<b>Córdoba</b>	<b>--</b>	<b>183,00</b>	<b>--</b>
	<b>La Coruña</b>	<b>180,00</b>	<b>180,00</b>	<b>0,00</b>
	<b>Gerona</b>	<b>195,00</b>	<b>187,00</b>	<b>-8,00</b>
	<b>Huesca</b>	<b>185,00</b>	<b>182,00</b>	<b>-3,00</b>
	<b>León</b>	<b>191,80</b>	<b>191,80</b>	<b>0,00</b>
	<b>Lérida</b>	<b>187,00</b>	<b>180,00</b>	<b>-7,00</b>
	<b>Madrid</b>	<b>185,00</b>	<b>184,00</b>	<b>-1,00</b>
	<b>Navarra</b>	<b>194,00</b>	<b>198,00</b>	<b>4,00</b>
	<b>Pontevedra</b>	<b>180,00</b>	<b>180,00</b>	<b>0,00</b>
	<b>Salamanca</b>	<b>198,00</b>	<b>198,00</b>	<b>0,00</b>
	<b>Sevilla</b>	<b>200,00</b>	<b>190,00</b>	<b>-10,00</b>
	<b>Toledo</b>	<b>189,60</b>	<b>186,00</b>	<b>-3,60</b>
	<b>Valladolid</b>	<b>193,00</b>	<b>193,00</b>	<b>0,00</b>
	<b>Zamora</b>	<b>194,00</b>	<b>194,00</b>	<b>0,00</b>
	<b>Zaragoza</b>	<b>200,00</b>	<b>200,00</b>	<b>0,00</b>
<b>Arroz cáscara (Indica)</b>	<b>Sevilla</b>	<b>314,00</b>	<b>314,00</b>	<b>0,00</b>
<b>Arroz cáscara (Japónica)</b>	<b>Sevilla</b>	<b>310,67</b>	<b>310,67</b>	<b>0,00</b>
<b>Arroz blanco (Indica)</b>	<b>Badajoz</b>	<b>535,00</b>	<b>535,00</b>	<b>0,00</b>
	<b>Sevilla</b>	<b>490,00</b>	<b>490,00</b>	<b>0,00</b>
	<b>Valencia</b>	<b>--</b>	<b>557,50</b>	<b>--</b>
<b>Arroz blanco (Japónica)</b>	<b>Badajoz</b>	<b>550,00</b>	<b>550,00</b>	<b>0,00</b>
	<b>Sevilla</b>	<b>500,00</b>	<b>500,00</b>	<b>0,00</b>
	<b>Valencia</b>	<b>--</b>	<b>572,50</b>	<b>--</b>
<b>Arroz blanco vaporizado (Indica)</b>	<b>Sevilla</b>	<b>612,00</b>	<b>612,00</b>	<b>0,00</b>
	<b>Valencia</b>	<b>--</b>	<b>595,00</b>	<b>--</b>
<b>Arroz partido</b>	<b>Sevilla</b>	<b>307,00</b>	<b>307,00</b>	<b>0,00</b>
	<b>Valencia</b>	<b>--</b>	<b>310,00</b>	<b>--</b>

**II-3 PRECIOS EN MERCADOS REPRESENTATIVOS  
VINOS BLANCOS Y TINTOS**

**R. EJECUCIÓN (UE) 2017/1185 de la COMISIÓN. Art 11 Anexo II. 3.**

**En €/hectolitro, salida bodega, a granel, pago al contado sin I.V.A.**

PRODUCTO	MERCADO REPRESENTATIVO	Semana	Semana	Variación €
		3 al 9/ 09 36 2018	10 al 16/ 09 37 2018	
<b>VINO BLANCO sin DOP/IGP</b>				
	Albacete	60,19	55,72	-4,47
	Badajoz	47,52	47,52	0,00
	Ciudad Real	46,01	46,01	0,00
	Cuenca	50,20	48,56	-1,64
	Toledo	46,23	45,06	-1,17
<b>VINO TINTO sin DOP/IGP</b>				
Precio de vino tinto referido al producto de 12 puntos de color				
	Albacete	66,48	62,94	-3,54
	Ciudad Real	57,44	57,44	0,00
	Cuenca	58,60	60,43	1,83
	Badajoz	61,78	61,78	0,00
	Murcia	59,21	59,88	0,67
	Toledo	58,93	57,14	-1,79
	Valencia	54,39	55,76	1,37
PRODUCTO	ZONA DOP / IGP	Euros / Hectolitro		Variación €
		Julio	Agosto	
VINO BLANCO con DOP/IGP	RUEDA	273,90	273,90	0,00
VINO TINTO con DOP/IGP	RIOJA	240,30	240,30	0,00

**I-4 PRECIOS EN MERCADOS REPRESENTATIVOS DE ACEITES**

Aceites. Precios sobre almazara, en €/100 kg, sin I.V.A. Rgto. 2017/1185. Art.11. Anexo I.3.

Semilla de girasol. Precios en centros de demanda, en €/100 kg, sin I.V.A. Rgto 2017/1185. Art. 8

PRODUCTO Y ESPECIFICACIONES	MERCADO REPRESENTATIVO	Semana 36 3 - 9/ 09 2018	Semana 37 10 - 16/ 09 2018	Variación €
ACEITE DE OLIVA VIRGEN EXTRA Menos de 0,8°	Badajoz	290,00	285,00	-5,00
	Ciudad Real	273,00	279,00	6,00
	Córdoba	274,50	272,50	-2,00
	Granada	274,50	274,38	-0,13
	Jaén	278,67	275,75	-2,92
	Málaga	277,80	276,77	-1,04
	Sevilla	283,87	287,08	3,20
	Tarragona	285,00	282,50	-2,50
ACEITE DE OLIVA VIRGEN De 0,8° a 2°	Badajoz	255,00	255,00	0,00
	Córdoba	250,50	250,50	0,00
	Granada	250,00	250,88	0,88
	Jaén	250,22	248,33	-1,89
	Sevilla	250,39	253,49	3,10
	Cadiz	246,00	246,00	0,00
	Tarragona	255,00	250,00	-5,00
	Toledo	253,00	254,00	1,00
ACEITE DE OLIVA LAMPANTE Más de 2°	Córdoba	241,00	241,50	0,50
	Granada	241,50	242,38	0,88
	Jaén	240,78	240,77	-0,01
	Málaga	238,34	239,08	0,74
	Sevilla	239,60	242,35	2,75
	Tarragona	230,00	225,00	-5,00
	Badajoz	242,50	242,50	0,00
ACEITE DE OLIVA REFINADO	Córdoba	244,00	244,00	0,00
	Jaén	244,00	241,50	-2,50
	Sevilla	239,78	242,13	2,35
	Tarragona	255,00	250,00	-5,00
ACEITE DE ORUJO CRUDO	Córdoba	130,00	121,50	-8,50
	Jaén	129,50	129,50	0,00
	Tarragona	115,00	115,00	0,00
ACEITE DE ORUJO REFINADO	Córdoba	170,50	172,50	2,00
	Jaén	168,08	168,08	0,00
	Tarragona	160,00	160,00	0,00
ACEITE DE GIRASOL REFINADO	Córdoba	76,61	76,11	-0,50
	Sevilla	75,80	75,80	0,00
	Tarragona	75,50	74,50	-1,00
PIPA DE GIRASOL (9 - 2 - 44)	Andalucía	330,43	330,29	-0,14
	Centro-Norte	311,50	311,50	0,00

## I-5 PRECIOS EN MERCADOS REPRESENTATIVOS - FRUTAS Y HORTALIZAS

PRECIOS DE PRODUCTOS NACIONALES  
Mercados representativos de producción

Precios a la salida del centro de acondicionamiento de productos seleccionados, embalados y, en su caso, en palés (€/100 kg peso neto)

## CÍTRICOS

PRODUCTO	MERCADO	VARIEDAD O TIPO	CAT.	CALIBRE	DIA/MES							
					10/9	11/9	12/9	13/9	14/9	15/9	16/9	PMPS
LIMÓN	Alicante	Verna	I	3-4	88,62	88,62	88,62	88,62	88,62	--	--	88,62

## FRUTAS DE PEPITA

PRODUCTO	MERCADO	VARIEDAD O TIPO	CAT.	CALIBRE mm	DIA/MES							
					10/9	11/9	12/9	13/9	14/9	15/9	16/9	PMPS
MANZANA	Lérida	Golden Delicious	I	70-80	82,00	84,00	84,00	81,00	79,51	--	--	82,15
	Zaragoza	Golden Delicious	I	70-80	112,24	119,95	120,34	103,70	107,96	106,68	--	111,64
	Zaragoza	Reineta	I	70-80	--	--	--	--	79,17	79,17	--	79,17
	Lérida	Royal Gala	I	70-80	71,00	70,00	70,00	63,00	70,55	--	--	68,90
PERA	Lérida	Blanquilla	I	55-60	61,61	52,73	34,54	64,79	64,60	--	--	59,26
	Zaragoza	Blanquilla	I	55-60	95,00	89,99	--	--	86,36	89,68	--	90,76
	Zaragoza	Carmen	I	60-70	82,00	--	--	--	90,00	--	--	87,33
	Lérida	Conferencia	I	60-65+	76,00	73,00	74,00	74,00	79,00	--	--	74,38
	Zaragoza	Conferencia	I	60-65+	--	--	--	--	--	87,30	--	87,30
	Lérida	Ercolini	I	55-60	79,00	69,20	79,00	79,00	55,44	--	--	70,00
	Murcia	Ercolini	I	55-60	150,00	150,00	150,00	150,00	150,00	--	--	150,00
	Zaragoza	Ercolini	I	55-60	95,00	--	--	--	--	--	--	95,00
	Lérida	Limonera	I	60-65	60,00	67,00	59,22	62,04	52,17	--	--	58,77
Zaragoza	Limonera	I	60-65	--	80,69	--	--	--	--	--	80,69	
UVA DE MESA	Murcia	Autumn Royal	I	-	175,00	180,00	175,00	180,00	180,00	--	--	177,66
	Murcia	Crimson Seedless	I	-	190,00	190,00	190,00	190,00	190,00	--	--	190,00
	Alicante	D.ª María	I	-	118,86	118,86	118,86	118,86	118,86	--	--	118,86
	Alicante	Moscatel Italia	I	-	103,40	103,40	103,40	103,40	103,40	--	--	103,40
	Alicante	Ideal	I	-	119,78	119,78	119,78	119,78	119,78	--	--	119,78
Alicante	Red Globe	I	-	118,98	118,98	118,98	118,98	118,98	--	--	118,98	

## FRUTAS DE HUESO

PRODUCTO	MERCADO	VARIEDAD O TIPO	CAT.	CALIBRE	DIA/MES							
					10/9	11/9	12/9	13/9	14/9	15/9	16/9	PMPS
CIRUELA	Zaragoza	Europeas	-	35 mm o superior	118,76	118,95	106,70	120,00	120,00	106,70	--	117,18
	Zaragoza	Reina Claudia	-	35 mm o superior	79,95	76,65	77,03	73,49	74,43	72,70	--	75,48
	Badajoz	Todos los tipos y variedades	-	35 mm o superior	90,00	90,00	90,00	90,00	90,00	--	--	90,00
	Cáceres	Todos los tipos y variedades	-	35 mm o superior	90,00	90,00	90,00	90,00	90,00	--	--	90,00
MELOCOTÓN	Lérida	Pulpa Amarilla	I	A/B	78,16	78,38	77,84	75,78	77,49	--	--	77,48
	Zaragoza	Pulpa Amarilla	I	A/B	63,36	65,13	62,34	64,53	66,71	66,20	--	64,42
	Lérida	Pulpa Blanca	I	A/B	69,34	74,88	76,81	79,45	91,79	--	--	77,29
NECTARINA	Lérida	Pulpa Amarilla	I	A/B	98,04	102,46	99,02	98,68	97,01	--	--	98,93
	Zaragoza	Pulpa Amarilla	I	A/B	78,97	79,69	75,82	80,26	79,90	77,81	--	78,86
	Lérida	Pulpa Blanca	I	A/B	85,00	--	71,00	77,00	69,65	--	--	75,52
PARAGUAYA	Lérida	--	-	A/B	99,38	100,33	100,41	99,29	100,71	--	--	100,01
	Zaragoza	--	-	A/B	79,46	81,10	77,97	89,20	87,89	76,26	--	81,73

**I-5 b FRUTAS Y HORTALIZAS**  
**PRECIOS DE PRODUCTOS NACIONALES**  
 Mercados representativos de producción

Referencia: Reglamento Delegado (UE) 2017/891 de la Comisión, de 13 de marzo (DOUE de 25 de mayo). Art. 55 y Anexo VI

Precios a la salida del centro de acondicionamiento de productos seleccionados, embalados y, en su caso, en palés (€/100kg peso neto)

**CÍTRICOS**

PRODUCTO	MERCADO	VARIEDAD O TIPO	CAT.	CALIBRE	PRECIO MEDIO PONDERADO SEMANAL NACIONAL Semana 37 - 2018: 10/09 - 16/09
LIMÓN	ESPAÑA	Todas las variedades	I	3-4	88,62

**FRUTAS DE PEPITA**

PRODUCTO	MERCADO	VARIEDAD O TIPO	CAT.	CALIBRE mm	PRECIO MEDIO PONDERADO SEMANAL NACIONAL Semana 37 - 2018: 10/09 - 16/09
MANZANA	ESPAÑA	Golden delicious	I	70/80	84,40
PERA	ESPAÑA	Blanquilla	I	55-60	65,63
	ESPAÑA	Conferencia	I	60/65+	76,99
UVA DE MESA	ESPAÑA	Todas las variedades con pepitas	I	-	116,27
	ESPAÑA	Todas las variedades sin pepitas	I	-	184,67

**FRUTAS DE HUESO**

PRODUCTO	MERCADO	VARIEDAD O TIPO	CAT.	CALIBRE	PRECIO MEDIO PONDERADO SEMANAL NACIONAL Semana 37 - 2018: 10/09 - 16/09
CIRUELA	ESPAÑA	Todos los tipos y variedades	-	35-40 mm o superior	89,59
MELOCOTÓN	ESPAÑA	Pulpa Amarilla	I	A/B	73,41
	ESPAÑA	Pulpa Blanca	I	A/B	77,29
NECTARINA	ESPAÑA	Pulpa Amarilla	I	A/B	95,16
	ESPAÑA	Pulpa Blanca	I	A/B	75,52

## I-5 PRECIOS EN MERCADOS REPRESENTATIVOS - FRUTAS Y HORTALIZAS

## PRECIOS DE PRODUCTOS NACIONALES

Mercados representativos de producción

Precios a la salida del centro de acondicionamiento de productos seleccionados, embalados y, en su caso, en palés (€/100 kg peso neto)

## HORTALIZAS

PRODUCTO	MERCADO	VARIEDAD O TIPO	CAT.	CALIBRE	DIA/MES							PMPS
					10/9	11/9	12/9	13/9	14/9	15/9	16/9	
AJO	Cuenca	Blanco	-	50-60 mm	180,00	180,00	180,00	180,00	180,00	--	--	180,00
	Valladolid	Blanco	-	50-60 mm	180,00	180,00	180,00	180,00	180,00	--	--	180,00
	Albacete	Morado	-	50-80 mm	180,00	180,00	180,00	180,00	180,00	--	--	180,00
	Córdoba	Morado	-	50-80 mm	170,00	170,00	170,00	170,00	170,00	--	--	170,00
	Cuenca	Morado	-	50-80 mm	270,00	270,00	270,00	270,00	270,00	--	--	270,00
	Valladolid	Morado	-	50-80 mm	190,00	190,00	190,00	190,00	190,00	--	--	190,00
	Albacete	Primavera	-	50-60 mm	120,00	120,00	120,00	120,00	120,00	--	--	120,00
	Córdoba	Primavera	-	50-60 mm	149,78	149,78	149,89	149,86	149,80	--	--	149,82
	Cuenca	Primavera	-	50-60 mm	179,25	179,25	179,25	179,25	179,25	--	--	179,25
	Valladolid	Primavera	-	50-60 mm	130,00	130,00	130,00	130,00	130,00	--	--	130,00
BERENJENA	Almería	Todos los tipos y variedades	-	-	128,27	101,00	91,26	85,00	90,00	115,78	--	106,19
CALABACÍN	Almería	Todas las variedades	-	14-21 g	42,00	44,00	45,00	50,00	45,00	57,00	--	46,13
	Murcia	Todas las variedades	-	14-21 g	56,00	57,00	59,00	60,00	60,00	--	--	58,57
CEBOLLA	Ciudad Real	Todos los tipos y variedades	-	40-80 mm	24,40	24,40	24,40	24,40	24,40	--	--	24,40
	Cuenca	Babosa	-	40-80 mm	22,00	22,00	22,00	22,00	22,00	--	--	22,00
	Murcia	Grano	-	40-80 mm	20,00	19,00	19,00	20,00	19,00	--	--	19,30
	Valencia	Grano	-	40-80 mm	27,00	27,00	27,00	27,00	27,00	--	--	27,00
CHAMPIÑÓN	Albacete	Cerrado	-	30-65 mm	180,55	180,55	180,55	180,55	180,55	--	--	180,55
	Cuenca	Cerrado	-	30-65 mm	195,00	195,00	195,00	195,00	195,00	--	--	195,00
	La Rioja	Cerrado	-	30-65 mm	221,92	221,98	222,02	220,21	220,21	--	--	221,24
	Navarra	Cerrado	-	30-65 mm	190,00	190,00	190,00	190,00	190,00	--	--	190,00
COLIFLOR	La Rioja	Todos los tipos y variedades	-	-	63,64	63,64	63,64	63,64	63,64	--	--	63,64
	Navarra	Todos los tipos y variedades	-	-	177,00	177,00	177,00	177,00	177,00	--	--	177,00
COL-REPOLLO	León	Todos los tipos y variedades	-	-	25,00	25,00	25,00	25,00	25,00	--	--	25,00
	Toledo	Todos los tipos y variedades	-	-	56,00	56,00	56,00	56,00	56,00	--	--	56,00
JUDÍA VERDE	Almería	Plana	-	-	177,65	188,40	185,88	--	--	176,47	--	182,22
LECHUGA	Murcia	Baby	I	-	79,00	78,00	80,00	80,00	80,00	--	--	79,43
	Murcia	Iceberg	I	400g y+	88,00	89,00	87,00	86,00	88,00	--	--	87,35
	Murcia	Romana	I	400g y+	105,00	105,00	110,00	105,00	109,00	--	--	107,51
MELÓN	Ciudad Real	Todos los tipos y variedades	-	-	22,00	22,00	22,00	22,00	22,00	--	--	22,00
PEPINO	Almería	De Almería	-	350-500 g	68,30	63,45	53,34	60,62	61,46	60,35	--	60,89
	Murcia	Español	-	M (20-25 cm)	78,00	76,00	78,00	81,00	84,00	--	--	79,52
	Almería	Morico	-	-	67,00	--	70,00	--	--	69,00	--	68,39
PIMIENTO	Alicante	Cuadrado Color	I	70 mm y +	116,36	116,36	116,36	116,36	116,36	--	--	116,36
	Almería	Cuadrado Color	I	70 mm y +	150,00	--	124,00	--	--	119,00	--	127,75
	Castellón	Cuadrado Color	I	70 mm y +	140,00	140,00	140,00	140,00	140,00	--	--	140,00
	Murcia	Cuadrado Color	I	70 mm y +	65,78	66,40	65,39	65,64	66,23	--	--	65,99
	Alicante	Cuadrado Verde	I	70 mm y +	101,89	101,89	101,89	101,89	101,89	--	--	101,89
	Almería	Cuadrado Verde	I	70 mm y +	92,00	88,00	85,00	55,00	51,00	--	--	74,20
	Murcia	Cuadrado Verde	I	70 mm y +	46,00	46,76	43,53	49,04	49,33	--	--	46,96
	Almería	Italiano Verde	I	40 mm y +	49,00	--	77,00	--	--	--	--	72,59
	Castellón	Italiano Verde	I	40 mm y +	50,00	50,00	50,00	50,00	50,00	--	--	50,00
	Ciudad Real	Italiano Verde	I	40 mm y +	64,00	64,00	64,00	64,00	64,00	--	--	64,00
PUERRO	Segovia	Todos los tipos y variedades	-	-	66,00	66,00	66,00	66,00	66,00	--	--	66,00
	Valladolid	Todos los tipos y variedades	-	-	64,00	64,00	64,00	64,00	64,00	--	--	64,00
SANDÍA	Alicante	Con semillas	-	-	29,00	29,00	29,00	29,00	29,00	--	--	29,00
	Alicante	Sin semillas	-	-	39,00	39,00	39,00	39,00	39,00	--	--	39,00
	Murcia	Sin semillas	-	-	27,00	28,00	27,00	27,00	27,00	--	--	27,19
	Toledo	Sin semillas	-	-	24,00	24,00	24,00	24,00	24,00	--	--	24,00
	Ciudad Real	Todos los tipos y variedades	-	-	20,20	20,20	20,20	20,20	20,20	--	--	20,20
SETAS CULTIVADAS	La Rioja	Pleurotus ostreatus	-	-	256,25	256,05	256,58	256,82	256,82	--	--	256,53
TOMATE	Murcia	Cereza	I	-	180,00	178,00	182,00	180,00	182,00	--	--	180,28
	Almería	Redondo	I	57-100mm	64,71	57,14	62,86	70,00	65,88	--	--	64,12
	Murcia	Redondo	I	57-100mm	80,00	85,00	85,00	88,00	90,00	--	--	85,90
ZANAHORIA	Segovia	Todos los tipos y variedades	-	-	38,00	38,00	38,00	38,00	38,00	--	--	38,00
	Toledo	Todos los tipos y variedades	-	-	38,00	38,00	38,00	38,00	38,00	--	--	38,00
	Valladolid	Todos los tipos y variedades	-	-	28,00	28,00	28,00	28,00	28,00	--	--	28,00

**I-5 b FRUTAS Y HORTALIZAS**  
**PRECIOS DE PRODUCTOS NACIONALES**  
**Mercados representativos de producción**

Referencia: Reglamento Delegado (UE) 2017/891 de la Comisión, de 13 de marzo (DOUE de 25 de mayo). Art. 55 y Anexo VI

Precios a la salida del centro de acondicionamiento de productos seleccionados, embalados y, en su caso, en palés (€/100kg peso neto)

**HORTALIZAS**

PRODUCTO	MERCADO	VARIEDAD O TIPO	CAT.	CALIBRE	PRECIO MEDIO PONDERADO SEMANAL NACIONAL Semana 37 - 2018: 10/09 - 16/09
AJO	ESPAÑA	Blanco	-	50-60 mm	180,00
	ESPAÑA	Morado	-	45-55 mm	201,52
	ESPAÑA	Primavera	-	50-60 mm	137,00
BERENJENA	ESPAÑA	Todos los tipos y variedades	-	40+/70+	106,19
CALABACÍN	ESPAÑA	Todas las variedades	-	14-21	46,58
CEBOLLA	ESPAÑA	Todos los tipos y variedades	-	40-80	23,73
CHAMPIÑÓN (SETAS CULTIVADAS)	ESPAÑA	Cerrado	-	Medio (30-65 mm)	208,04
COLIFLOR	ESPAÑA	Todos los tipos y variedades	-	-	74,98
COL-REPOLLO	ESPAÑA	Todos los tipos y variedades	-	-	42,13
JUDÍA (VERDE)	ESPAÑA	Todos los tipos y variedades	-	-	182,22
LECHUGA	ESPAÑA	Todos los tipos y variedades	I	400 g o superior	96,29
MELÓN	ESPAÑA	Todos los tipos y variedades	-	-	22,00
PEPINO	ESPAÑA	Variedades lisas	-	350-500 g	60,89
PIMIENTO DULCE	ESPAÑA	Todos los tipos y variedades	I	40 mm o superior	88,58
PUERRO	ESPAÑA	Todos los tipos y variedades	-	-	65,61
SANDÍA	ESPAÑA	Todos los tipos y variedades	-	-	22,55
TOMATE	ESPAÑA	Cereza	I	-	180,28
	ESPAÑA	Redondo	I	57-100mm	81,54
ZANAHORIA	ESPAÑA	Todos los tipos y variedades	-	-	33,22



**I-6 PRECIOS MEDIOS NACIONALES EN MERCADOS REPRESENTATIVOS VACUNO Y OVINO**
**A) BOVINO**
**1.- PRECIO MEDIO NACIONAL DE LAS CANALES DE BOVINO PESADO PROCEDENTES DE MATADEROS, SEGÚN MODELO DE CLASIFICACIÓN (R(CE) No 1308/2013. Annex IV. A).**

(Commission Regulation - R 2017/1185 Art. 11 - Annex I.6) . Euro/100 kg canal

CATEGORÍA	CLASE DE CONFORMACION Y DE ESTADO DE ENGRASAMIENTO	Semana 03-09/09 2018	Semana 10-16/09 2018	Variación €
<b>Categoría A: Canales de machos jóvenes sin castrar de más de un año y menos de dos años</b>	Muy buena y poco cubierta (U-2)	397,30	392,46	-4,84
	Muy buena y cubierta (U-3)	392,85	393,72	0,88
	<b>Precio medio ponderado Categoría U</b>	394,91	393,14	-1,77
	Buena y poco cubierta (R-2)	386,07	382,82	-3,25
	Buena y cubierta (R-3)	382,75	379,21	-3,54
	<b>Precio medio ponderado Categoría R</b>	384,52	381,13	-3,38
	Menos buena y poco cubierta (O-2)	349,08	355,08	6,00
Menos buena y cubierta (O-3)	344,29	358,21	13,92	
<b>Precio medio ponderado Categoría O</b>	347,45	356,15	8,70	
<b>Categoría D: Canales de hembras que hayan parido</b>	Mediocre y poco cubierta (P-2)	196,87	201,16	4,28
	Mediocre y cubierta (P-3)	232,52	240,31	7,79
	<b>Precio medio ponderado Categoría P</b>	199,23	203,74	4,51
	Buena y cubierta (R-3)	266,31	271,13	4,82
	Buena y grasa (R-4)	317,13	317,39	0,26
	<b>Precio medio ponderado Categoría R</b>	283,39	286,68	3,29
	Menos buena y poco cubierta (O-2)	232,32	231,49	-0,83
	Menos buena y cubierta (O-3)	252,00	255,19	3,19
Menos buena y grasa (O-4)	278,60	283,91	5,31	
<b>Precio medio ponderado Categoría O</b>	246,54	248,29	1,75	
<b>Categoría E: Canales de otras hembras (de 12 meses ó más)</b>	Muy buena y poco cubierta (U-2)	404,65	407,39	2,74
	Muy buena y cubierta (U-3)	397,96	406,37	8,41
	<b>Precio medio ponderado Categoría U</b>	399,14	406,55	7,41
	Buena y poco cubierta (R-2)	390,37	387,09	-3,27
	Buena y cubierta (R-3)	386,49	388,18	1,69
	Buena y grasa (R-4)	370,70	371,45	0,75
	<b>Precio medio ponderado Categoría R</b>	385,59	386,82	1,23
	Menos buena y poco cubierta (O-2)	326,08	312,73	-13,34
Menos buena y cubierta (O-3)	326,81	322,60	-4,22	
Menos buena y grasa (O-4)	348,71	348,61	-0,10	
<b>Precio medio ponderado Categoría O</b>	326,92	321,08	-5,84	
<b>Categoría Z: Canales de animales desde 8 a menos de 12 meses</b>	Muy buena y poco cubierta (U-2)	411,58	399,53	-12,05
	Muy buena y cubierta (U-3)	404,60	395,76	-8,85
	<b>Precio medio ponderado Categoría U</b>	407,89	397,54	-10,36
	Buena y poco cubierta (R-2)	395,31	389,99	-5,33
	Buena y cubierta (R-3)	391,59	396,51	4,92
	<b>Precio medio ponderado Categoría R</b>	392,59	394,76	2,17
	Menos buena y poco cubierta (O-2)	361,41	358,55	-2,86
Menos buena y cubierta (O-3)	373,43	378,70	5,28	
<b>Precio medio ponderado Categoría O</b>	366,42	366,95	0,53	

**I-6 PRECIOS MEDIOS NACIONALES EN MERCADOS REPRESENTATIVOS VACUNO Y OVINO****1.-PRECIO MEDIO NACIONAL DE DISTINTAS CATEGORÍAS DE BOVINO (Euro/100 kg)**

<b>BOVINO VIVO</b>	Semana 03-09/09 2018	Semana 10-16/09 2018	<b>Variación €</b>
Machos hasta 480 Kg. vivo	231,53	230,09	-1,43
Machos de más de 480 kg. vivo	208,20	206,76	-1,44
Hembras que hayan parido	98,54	98,43	-0,11
Otras hembras de hasta 380 Kg. vivo	227,30	228,44	1,13
Otras hembras de más de 380 Kg. vivo	213,41	216,03	2,63

**2.-PRECIO MEDIO NACIONAL DE ANIMALES VIVOS DE LA ESPECIE BOVINA (Commission Regulation - R 2017/1185 Art. 11 - Annex I.6)**

<b>OTROS BOVINOS</b>	Semana 03-09/09 2018	Semana 10-16/09 2018	<b>Variación €</b>
Terneros de ocho días a cuatro semanas			
tipo cruzado	164,99	171,91	6,92
tipo frisón/país	108,65	107,46	-1,19
<i>Media ponderada nacional (Euro/Cabeza)</i>	136,82	139,69	2,87
Bovinos ligeros comprendidos entre seis y doce meses			
<i>Media ponderada nacional (Euro/100 kg Vivo)</i>	275,83	273,22	-2,61

**B) CORDEROS****3.- PRECIOS MEDIOS NACIONALES DE LAS CANALES DE LA ESPECIES OVINA, SEGÚN MODELO DE CLASIFICACIÓN (R(CE) No 1308/2013. Annex IV. C) (Commission Regulation - R 2017/1185 Art. 11 - Annex I.6). Euro/100 kg Canal)**

<b>CORDEROS I y II</b>	Semana 03-09/09 2018	Semana 10-16/09 2018	<b>Variación €</b>
Corderos I (12 a 13 kg/canal)	632,05	631,61	-0,44
Corderos II (13,1 a 16 kg/canal)	583,86	584,04	0,18
<i>Media ponderada</i>	607,95	607,83	-0,13

**4.-PRECIOS MEDIOS NACIONALES DE LAS CANALES DE CORDERO EN MERCADOS REPRESENTATIVOS (R(CE) No 1308/2013. Annex IV. B) (Commission Regulation - R 2017/1185 Art. 11 - Annex I.6). Euro/100 Kg.)**

<b>MERCADO REPRESENTATIVO Cordero 9-19 kg</b>	Semana 03-09/09 2018	Semana 10-16/09 2018	<b>Variación €</b>
Barcelona	669,54	698,58	29,04
Madrid	750,08	750,08	0,00
Valencia	694,34	694,25	-0,09
Albacete	609,16	609,16	0,00
Extremadura	629,04	613,36	-15,69
Segovia	627,83	637,83	10,00
Toledo	623,80	630,69	6,90
Zaragoza	648,46	648,46	0,00
<i>Media ponderada</i>	633,96	634,56	0,60

**PRECIOS MEDIOS NACIONALES EN MERCADOS REPRESENTATIVOS - PRODUCTOS****D-1)PRECIOS MEDIOS NACIONALES DE LAS CANALES DE LA ESPECIE PORCINA, SEGÚN MODELO DE CLASIFICACIÓN (R(CE) No 1308/2013. Annex IV. B). (Commission Regulation - R 2017/1185 Art. 11 - Annex I.6)**

Euro/100 kg Canal

	Clase S			Clase E			Clase U		
	Semana 03-09/09 2018	Semana 10-16/09 2018	Variación €	Semana 03-09/09 2018	Semana 10-16/09 2018	Variación €	Semana 03-09/09 2018	Semana 10-16/09 2018	Variación €
<b>PRECIO MEDIO NACIONAL</b>	157,49	153,55	-3,94	152,51	152,03	-0,47	160,12	157,39	-2,74

	Clase R			Clase O			Clase P		
	Semana 03-09/09 2018	Semana 10-16/09 2018	Variación €	Semana 03-09/09 2018	Semana 10-16/09 2018	Variación €	Semana 03-09/09 2018	Semana 10-16/09 2018	Variación €
<b>PRECIO MEDIO NACIONAL</b>	160,63	155,16	-5,46	158,20	146,06	-12,14	143,52	141,14	-2,38

**D-2)-PORCINO CEBADO**

Euros/kg vivo

MERCADO REPRESENTATIVO	SELECTO			NORMAL			GRASO		
	Semana 03-09/09 2018	Semana 10-16/09 2018	Variación €	Semana 03-09/09 2018	Semana 10-16/09 2018	Variación €	Semana 03-09/09 2018	Semana 10-16/09 2018	Variación €
Albacete	--	--	--	--	--	--	--	--	--
Barcelona	--	--	--	1,31	1,26	-0,05	1,28	1,23	-0,05
Huesca	1,27	1,25	-0,02	1,25	1,23	-0,02	1,23	1,21	-0,02
Lleida	1,26	1,24	-0,02	1,24	1,22	-0,02	1,23	1,21	-0,02
Murcia	1,27	1,25	-0,02	1,26	1,24	-0,02	1,25	1,23	-0,02
Pontevedra	1,25	1,22	-0,03	1,22	1,20	-0,03	1,59	1,55	-0,04
Salamanca	1,26	1,24	-0,02	1,24	1,22	-0,02	1,38	1,36	-0,02
Segovia	1,25	1,22	-0,03	1,24	1,21	-0,03	1,38	1,37	-0,02
Zaragoza	1,29	1,27	-0,02	1,24	1,22	-0,02	1,23	1,21	-0,02

**PRECIOS MEDIOS NACIONALES EN MERCADOS REPRESENTATIVOS - PRODUCTOS****E) - PORCINO PRECOZ  
LECHONES, OTRAS CALIDADES.**

Euro/100 Kg vivo

<b>Cerdas de Desvieje</b>	Semana 03-09/09 2018	Semana 10-16/09 2018	<b>Variación €</b>
Cerdas de Desvieje	55,61	53,76	-1,85
<b>CERDOS CEBADOS</b>			
Categoría U	123,20	121,19	-2,01
<b>LECHONES</b>			
Lleida.Base 20kg de peso.	112,50	112,50	0,00
Segovia.Base 20kg de peso.	160,00	165,00	5,00
Media nacional. Calidad Normal. Base 20 kg de peso	132,14	133,30	1,15

**F) - TRONCO IBÉRICO**

Euro/100 Kg vivo

<b>TOSTONES</b>	Semana 03-09/09 2018	Semana 10-16/09 2018	<b>Variación €</b>
De 5 a 9 kilos	343,57	343,57	0,00
De 9 a 12 kilos	532,86	527,86	-5,00
<b>LECHONES</b>			
Lechón Ibérico Cruzado Base 23 kg	358,91	355,87	-3,04
<b>MARRANOS</b>			
Marranos Ibéricos de 35 a 60 kg	--	--	--
<b>PRIMALES</b>			
Primals Ibéricos de 60 a 100 kg	--	--	--
<b>CERDO CEBADO</b>			
Cerdo Cebado (Intensivo)	206,90	207,06	0,15
Cerdo Cebado de Campo (Extensivo)	214,96	215,11	0,15
Cerdo Cebado de Bellota 100% Ibérico	--	--	--
<b>DESVIEJE</b>			
Reproductores de desvieje	108,70	108,70	0,00
<b>REPRODUCTORES</b>			
Reproductores >6 meses	374,50	374,50	0,00
<b>CASTRONAS</b>			
Castronas	100,00	100,00	0,00

Denominaciones de acuerdo con la Norma de Calidad (RD 4/2014)

**PRECIOS DE MERCADO. PAÍSES MIEMBROS UE**

Semana 36 (del 3 al 9 de septiembre). Año 2018

**1.- PRECIO MEDIO NACIONAL DE LAS CANALES DE BOVINO PESADO SEGÚN MODELO DE CLASIFICACIÓN (R(CE) No 1308/2013. Annex IV. A)  
(Commission Regulation - R 2017/1185 Art. 11 - Annex I.6)  
(Euros/100 kg)**

CATEGORIA	CLASE DE CONFORMACIÓN Y DE ESTADO DE ENGRASAMIENTO	Alemania (DE)	Irlanda (IE)	España (ES)	Francia (FR)	Italia (IT)	Polonia (PL)	Portugal (PT)	Reino Unido (UK)	UE-28	% España / UE
<b>Categoría A: Canales de machos jóvenes sin castrar de más de 12 y menos de 24 meses</b>	Muy buena y poco cubierta (U-2)	392,5	381,1	<b>397,3</b>	406,0	407,1	340,4	397,5	403,7	<b>395,8</b>	<b>0,4</b>
	Muy buena y cubierta (U-3)	388,9	382,7	<b>392,9</b>	386,0	409,2	345,7	394,4	401,8	<b>387,8</b>	<b>1,3</b>
	Buena y poco cubierta (R-2)	386,4	369,5	<b>386,1</b>	376,0	373,2	332,2	374,0	394,9	<b>371,7</b>	<b>3,9</b>
	Buena y cubierta (R-3)	383,3	373,5	<b>382,8</b>	368,0	344,3	333,9	386,6	398,4	<b>372,7</b>	<b>2,7</b>
	Menos buena y poco cubierta (O-2)	348,9	351,8	<b>349,1</b>	324,0	311,1	323,4	343,7	354,4	<b>336,7</b>	<b>3,7</b>
	Menos buena y cubierta (O-3)	355,6	353,5	<b>344,3</b>	323,0	314,7	326,0	364,5	364,4	<b>344,3</b>	<b>0,0</b>
	<b>Categoría A</b>		<b>378,5</b>	<b>371,4</b>	<b>383,1</b>	<b>374,8</b>	<b>398,7</b>	<b>328,6</b>	<b>378,0</b>	<b>384,1</b>	<b>371,7</b>
<b>Categoría D: Hembras paridas</b>	Buena y cubierta (R-3)	313,7	329,7	<b>266,3</b>	380,0	292,9	297,2	249,1	324,2	<b>344,5</b>	<b>-22,7</b>
	Buena y grasa (R-4)	315,9	325,5	<b>317,1</b>	363,0	307,7	297,4	236,5	320,2	<b>315,5</b>	<b>0,5</b>
	Menos buena y poco cubierta (O-2)	285,4	292,8	<b>232,3</b>	336,0	264,5	272,8	215,7	287,3	<b>269,9</b>	<b>-13,9</b>
	Menos buena y cubierta (O-3)	291,6	302,9	<b>252,0</b>	328,0	278,2	283,7	215,8	299,3	<b>291,3</b>	<b>-13,5</b>
	Menos buena y grasa (O-4)	297,2	303,8	<b>278,6</b>	316,0	274,2	289,0	216,9	301,1	<b>293,9</b>	<b>-5,2</b>
	Mediocre y poco cubierta (P-2)	244,8	266,1	<b>196,9</b>	273,0	231,1	243,8	201,1	252,8	<b>240,9</b>	<b>-18,3</b>
	Mediocre y cubierta (P-3)	249,9	288,8	<b>232,5</b>	298,0	249,4	264,9	199,5	270,3	<b>278,3</b>	<b>-16,4</b>
<b>Categoría D</b>		<b>284,4</b>	<b>298,0</b>	<b>247,2</b>	<b>328,8</b>	<b>250,7</b>	<b>274,8</b>	<b>210,8</b>	<b>289,8</b>	<b>286,2</b>	<b>-13,6</b>
<b>Categoría E: Hembras de más de 12 meses</b>	Muy buena y poco cubierta (U-2)	383,2	396,8	<b>404,7</b>	435,0	450,0	326,7	400,8	418,8	<b>432,7</b>	<b>-6,5</b>
	Muy buena y cubierta (U-3)	379,6	401,3	<b>398,0</b>	450,0	464,1	334,3	393,6	423,9	<b>423,5</b>	<b>-6,0</b>
	Buena y poco cubierta (R-2)	373,2	383,3	<b>390,4</b>	379,0	441,9	320,4	386,6	409,2	<b>378,4</b>	<b>3,2</b>
	Buena y cubierta (R-3)	373,3	389,0	<b>386,5</b>	392,0	404,6	326,4	380,4	415,2	<b>384,5</b>	<b>0,5</b>
	Buena y grasa (R-4)	369,8	387,0	<b>370,7</b>	378,0	420,0	322,5	385,0	416,0	<b>396,6</b>	<b>-6,5</b>
	Menos buena y poco cubierta (O-2)	283,7	358,8	<b>326,1</b>	314,0	323,8	297,6	364,1	367,2	<b>305,0</b>	<b>6,9</b>
	Menos buena y cubierta (O-3)	298,2	370,9	<b>326,8</b>	335,0	297,5	303,9	355,0	393,4	<b>331,2</b>	<b>-1,3</b>
	Menos buena y grasa (O-4)	302,2	370,2	<b>348,7</b>	333,0		305,3	357,6	401,6	<b>372,7</b>	<b>-6,4</b>
<b>Categoría E</b>		<b>350,0</b>	<b>383,4</b>	<b>387,9</b>	<b>407,8</b>	<b>449,8</b>	<b>311,1</b>	<b>378,6</b>	<b>410,3</b>	<b>385,2</b>	<b>0,7</b>
<b>Categoría Z: Canales de machos y hembras de más de 8 y menos de 12 meses</b>	Muy buena y poco cubierta (U-2)			<b>411,6</b>		449,8		391,5		<b>419,8</b>	<b>-2,0</b>
	Muy buena y cubierta (U-3)			<b>404,6</b>				393,0		<b>403,4</b>	<b>0,3</b>
	Buena y poco cubierta (R-2)		342,0	<b>395,3</b>		375,5		362,6		<b>386,9</b>	<b>2,2</b>
	Buena y cubierta (R-3)			<b>391,6</b>			319,5	380,0		<b>390,4</b>	<b>0,3</b>
	Menos buena y poco cubierta (O-2)			<b>361,4</b>		389,5	280,2	335,4	306,6	<b>351,9</b>	<b>2,7</b>
	Menos buena y cubierta (O-3)			<b>373,4</b>			290,7	363,1	363,4	<b>359,2</b>	<b>4,0</b>
<b>Categoría Z</b>		342,0	<b>383,7</b>		<b>415,6</b>	<b>289,1</b>	<b>352,4</b>	<b>321,2</b>	<b>376,5</b>	<b>1,9</b>	

[https://ec.europa.eu/agriculture/market-observatory/meat/beef/weekly-carcase-prices\\_en](https://ec.europa.eu/agriculture/market-observatory/meat/beef/weekly-carcase-prices_en)

**2.- PRECIO MEDIO NACIONAL DE ANIMALES VIVOS DE LA ESPECIE BOVINA  
(Commission Regulation - R 2017/1185 Art. 11 - Annex I.6)**

CATEGORIA	Alemania (DE)	Irlanda (IE)	España (ES)	Francia (FR)	Italia (IT)	Polonia (PL)	Reino Unido (UK)	UE-28	% España / UE
<b>Bovinos de más de 6 y menos de 12 meses (Euros/kg vivo) (Media ponderada Frison y Cruzado)</b>	1,95	2,23	<b>2,72</b>	2,78	2,93	2,47	1,61	<b>2,33</b>	<b>16,89</b>
<b>Terneros de 8 días a 4 semanas (Euros/cabeza):</b>									
. FRISON/PAIS	89,74	157,02	<b>119,02</b>	57,00	139,62	147,96	46,20	<b>98,87</b>	<b>20,38</b>
. CRUZADO	172,60	239,67	<b>169,81</b>	206,00	270,75	190,52	218,35	<b>215,30</b>	<b>-21,13</b>

[https://ec.europa.eu/agriculture/market-observatory/meat/beef/weekly-live-prices\\_en](https://ec.europa.eu/agriculture/market-observatory/meat/beef/weekly-live-prices_en)

## Semana 36 (del 3 al 9 de septiembre). Año 2018

## B) OVINO

PRECIOS MEDIOS NACIONALES DE LAS CANALES DE LA ESPECIE OVINA, SEGÚN MODELO DE CLASIFICACIÓN (R(CE) No 1308/2013. Annex IV. C)  
(Commission Regulation - R 2017/1185 Art. 11 - Annex I.6 )  
(EUROS\100 kg CANAL)

CATEGORIA	Bélgica (BE)	Alemania (DE)	España (ES)	Francia (FR)	Irlanda (IE)	Italia (IT)	Holanda (NL)	Polonia (PL)	Portugal (PT)	Reino Unido (UK)	UE-28	% España / UE
Canales de Corderos Pesados (>13 kg)	480,40	534,45	<b>583,86</b>	(*)	429,37	511,00	518,51	(*)		463,65	<b>466,21</b>	<b>25,23</b>
Canales de Corderos Ligeros (<13 kg)			<b>632,05</b>			603,00		(*)	548,00		<b>575,20</b>	<b>9,88</b>

CATEGORIA	Bulgaria (BG)	Estonia (EE)	Grecia (EL)	Croacia (HR)	Letonia (LV)	Hungría (HU)	Rumanía (RO)	Eslovenia (SI)	Eslovaquia (SK)	UE-28	% Croacia/UE
Canales de Corderos Pesados (>13 kg)		c		<b>588,77</b>	354,89	502,02	208,09			<b>466,21</b>	<b>26,29</b>
Canales de Corderos Ligeros (<13 kg)	542,12		(*)	<b>604,65</b>	366,57	556,91	(*)	550,44	c	<b>575,20</b>	<b>5,12</b>

(\*) Data unavailable

c Confidential

[https://ec.europa.eu/agriculture/sheep-goats/presentations\\_en](https://ec.europa.eu/agriculture/sheep-goats/presentations_en)

## C) PORCINO

PRECIOS MEDIOS NACIONALES DE LAS CANALES DE LA ESPECIE PORCINA, SEGÚN MODELO DE CLASIFICACIÓN (R(CE) No 1308/2013. Annex IV. B)  
(Commission Regulation - R 2017/1185 Art. 11 - Annex I.6 )  
(EUROS\100 kg CANAL)

CATEGORIA	Bélgica (BE)	Alemania (DE)	España (ES)	Francia (FR)	Irlanda (IE)	Italia (IT)	Holanda (NL)	Polonia (PL)	Portugal (PT)	Reino Unido (UK)	UE-28	% España / UE
Porcino. Clase S (>60% magro)	142,00	159,86	<b>157,46</b>	146,00	136,85		132,77	152,34	174,00	166,43	<b>153,62</b>	<b>2,50</b>
Porcino. Clase E (60-55% magro)	132,50	156,23	<b>152,43</b>	139,00	136,59	(*)	161,63	150,28	175,00	163,63	<b>153,04</b>	<b>-0,40</b>
Porcino. Clase R (50-45% magro)		125,95	<b>160,41</b>			200,67				94,12	<b>172,07</b>	<b>-6,77</b>
Lechones (Euros/unidad)	31,50	41,70	<b>26,43</b>	22,00		72,58	19,25	41,07	38,00	60,90	<b>36,82</b>	<b>-28,21</b>

(\*) Data unavailable

[https://ec.europa.eu/agriculture/market-observatory/meat/pigmeat/statistics\\_en](https://ec.europa.eu/agriculture/market-observatory/meat/pigmeat/statistics_en)

## D) POLLOS Y HUEVOS

PRECIO MEDIO NACIONAL DE CANALES DE POLLÓS (65% RENDIMIENTO), Y DE HUEVOS (MEDIA DE LAS CLASES L Y M)  
(Commission Regulation - R 2017/1185 Art. 11 - Annex I.8 (Eggs) y Annex I.9 (chicken))

CATEGORIA	Bélgica (BE)	Alemania (DE)	España (ES)	Francia (FR)	Irlanda (IE)	Italia (IT)	Holanda (NL)	Polonia (PL)	Portugal (PT)	Reino Unido (UK)	UE-28	% España / UE
Pollos. 65% de rendimiento (Euros/100kg canal)	181,00	280,00	<b>173,98</b>	230,00	97,17	195,00	c	136,75	165,00	168,24	<b>189,04</b>	<b>-7,97</b>
Huevos. Media Clases L y M (Euros/100 kg)	94,78	105,96	<b>89,23</b>	106,81	142,20	170,63	89,00	125,83	112,43	100,15	<b>116,08</b>	<b>-23,13</b>

(\*) Data unavailable

[https://ec.europa.eu/agriculture/poultry/presentations\\_en](https://ec.europa.eu/agriculture/poultry/presentations_en)[https://ec.europa.eu/agriculture/eggs/presentations\\_en](https://ec.europa.eu/agriculture/eggs/presentations_en)



GOBIERNO  
DE ESPAÑA

MINISTERIO  
DE AGRICULTURA, PESCA  
Y ALIMENTACIÓN