



1 de agosto 2018

---

## Índice:

---

**1. Precios Medios Nacionales, comentarios y gráficos**

**2. Precios en Mercados Representativos UE (nacionales)**

- 2.1 Cereales
- 2.2 Vinos
- 2.3 Aceites y Semillas
- 2.4 Frutas y Hortalizas
- 2.5 Vacuno
- 2.6 Ovino
- 2.7 Porcino

**3. Precios en Mercados Representativos UE (semana anterior)**



GOBIERNO  
DE ESPAÑA

MINISTERIO  
DE AGRICULTURA, PESCA  
Y ALIMENTACIÓN

## **SECRETARÍA GENERAL TÉCNICA**

Subdirección General de Estadística

[sgestadi@mapama.es](mailto:sgestadi@mapama.es)

<http://www.mapama.gob.es/es/estadistica/temas/default.aspx>

Publicación elaborada por la  
Secretaría General Técnica  
Subdirección General de Estadística



**MINISTERIO  
DE AGRICULTURA, PESCA  
Y ALIMENTACIÓN**

### **Edita**

© Ministerio de Agricultura, Pesca y Alimentación  
Secretaría General Técnica  
Centro de Publicaciones  
Catálogo de Publicaciones de la Administración General del Estado:  
<http://publicacionesoficiales.boe.es/>

N.I.P.O.: 013-18-086-0

Se permite la utilización, copia o reproducción de los datos de este Boletín siempre que se cite expresamente su procedencia

## PRECIOS MEDIOS NACIONALES AGRÍCOLAS (I)

PRODUCTOS AGRÍCOLAS (especificaciones)		Semana 29 16-22/07	Semana 30 23-29/07	Variación semanal euros	Variación semanal %
<b>CEREALES</b>					
(1)	Trigo blando panificable (€/t)	179,03	182,18	3,15	1,76
(1)	Trigo duro (€/t)	192,32	192,96	0,64	0,33
(1)	Cebada pienso (€/t)	163,90	167,84	3,94	2,40
(1)	Cebada malta (€/t)	175,57	174,22	-1,35	-0,77
(1)	Maíz grano (€/t)	183,10	185,07	1,97	1,08
(4)	Arroz cáscara (€/t)	318,87	318,87	0,00	0,00
(4)	Arroz blanco (€/t)	529,49	529,49	0,00	0,00
(4)	Arroz blanco vaporizado (€/t)	611,68	611,68	0,00	0,00
<b>ALFALFA, PIPA DE GIRASOL, COLZA Y GUISANTES</b>					
(1)	Alfalfa (€/t)	156,04	156,16	0,12	0,08
(1)	Pipa de girasol 9-2-44 (€/t)	321,04	321,01	-0,03	-0,01
(1)	Pipa de girasol alto oleico (€/t)	350,28	350,33	0,05	0,01
(4)	Colza grano (€/t)	294,04	305,41	11,37	3,87
(4)	Guisantes secos (€/t)	188,12	187,92	-0,20	-0,10
<b>VINOS</b>					
(2)	Vino blanco sin DOP/IGP (€/hectolitro)	50,91	51,22	0,31	0,61
(2)	Vino tinto sin DOP/IGP, 12 p. color (€/hectolitro)	65,02	64,40	-0,62	-0,96
(2)	Vino con DOP/IGP blanco RUEDA (€/hectolitro)	(*) 273,90	(**) 273,90	0,00	0,00
(2)	Vino con DOP/IGP tinto RIOJA (€/hectolitro)	(*) 240,30	(**) 240,30	0,00	0,00
<b>ACEITES VEGETALES</b>					
(3)	Aceite de oliva virgen extra < 0,8° (€/100 kg)	280,79	281,36	0,57	0,20
(3)	Aceite de oliva virgen, de 0,8° a 2° (€/100 kg)	252,06	250,28	-1,78	-0,71
(3)	Aceite de oliva lampante > 2° (€/100 kg)	239,17	235,92	-3,25	-1,36
(3)	Aceite de oliva refinado (€/100 kg)	240,57	238,44	-2,13	-0,88
(3)	Aceite de oliva orujo crudo (€/100 kg)	126,83	126,17	-0,66	-0,52
(3)	Aceite de oliva orujo refinado (€/100 kg)	173,19	172,03	-1,16	-0,67
(3)	Aceite de girasol refinado (€/100 kg)	75,19	75,64	0,45	0,60

## Posición comercial:

(1) Entrada industria; (2) Salida bodega; (3) Salida almazara; (4) Granel sobre almacén

(\*) (\*\*) En los vinos con DOP/IGP los precios son mensuales.

(\*) Precio Junio 2018. (\*\*) Precio Julio 2018

## COMENTARIOS DE MERCADO

● **CEREALES** (▲ ▼): Ligeros incrementos en los precios medios de los cereales grano, excepto en cebada malta que desciende un (-0,77%). Cebada pienso 2,40%, trigo blando panificable 1,76%, maíz grano 1,08% y trigo duro 0,33%.

● **VINOS** (▼ ▲): Comportamiento dispar en los precios medios de los vinos sin DOP/IGP; los tinto descienden un (-0,96%), mientras los blancos se incrementan en un 0,61%.

Los vinos con DOP/IGP blanco RUEDA y tinto RIOJA mantienen los precios; ya que la campaña está prácticamente terminada y no hay transacciones de vinos a granel.

● **ACEITES VEGETALES** (▼ ▲): Movimientos dispares en los precios medios de los aceites de oliva, con predominio de los descensos. Aceite lampante (-1,36%), aceite refinado (-0,88%), aceite virgen (-0,71%), aceite de orujo refinado (-0,67%) y aceite de orujo crudo (-0,52%). La subida se ha producido en el aceite virgen extra con un 0,20%. El aceite de girasol refinado también incrementa su precio un 0,60%.

## PRECIOS MEDIOS NACIONALES AGRÍCOLAS (2)

PRODUCTOS AGRÍCOLAS (especificaciones)		Semana 29 16-22/07	Semana 30 23-29/07	Variación semanal euros	Variación semanal %
<b>FRUTAS</b>					
(4)	Limón (€/100 kg)	48,11	61,02	12,92	26,85
(4)	Albaricoque (€/100 kg)	56,52	53,52	-3,00	-5,31
(4)	Cereza (€/100 kg)	103,43	103,19	-0,24	-0,23
(4)	Ciruela (€/100 kg)	75,14	78,23	3,09	4,12
(4)	Melocotón (€/100 kg)	55,33	56,08	0,75	1,36
(4)	Higo fresco (€/100 kg)	260,00	218,25	-41,75	-16,06
(4)	Manzana Golden (€/100 kg)	77,50	77,50	0,00	0,00
(4)	Uva de mesa (€/100 kg)	73,75	70,33	-3,42	-4,63
(4)	Plátano (€/100 kg)	82,50	82,63	0,13	0,16
<b>HORTALIZAS</b>					
(4)	Acelga (€/100kg)	45,04	45,04	0,00	0,00
(4)	Ajo seco (€/100kg)	153,27	151,81	-1,47	-0,96
(4)	Berenjena (€/100 kg)	39,53	34,06	-5,47	-13,83
(4)	Calabacín (€/100 kg)	33,43	33,42	-0,01	-0,02
(4)	Cebolla (€/100 kg)	21,09	21,81	0,71	3,39
(4)	Champiñón (€/100kg)	105,93	105,93	0,00	0,00
(4)	Col-repollo (€/100 kg)	36,00	36,00	0,00	0,00
(4)	Judía verde tipo plana (€/100 kg)	134,12	161,34	27,22	20,29
(4)	Lechuga Romana (€/100 ud)	29,19	27,47	-1,72	-5,90
(4)	Melón (€/100 kg)	35,63	35,34	-0,30	-0,83
(4)	Pepino (€/100 kg)	25,24	25,95	0,70	2,79
(4)	Pimiento verde tipo italiano (€/100 kg)	53,16	47,22	-5,95	-11,18
(4)	Sandía (€/100 kg)	10,67	12,48	1,81	16,96
(4)	Tomate liso (€/100 kg)	49,35	47,80	-1,55	-3,14
(4)	Zanahoria (€/100 kg)	22,15	15,50	-6,65	-30,03
(4)	Patata (€/100 kg)	34,48	35,60	1,12	3,25

Posición comercial:

(4) Granel: sobre árbol, finca, almacén, agricultor, alhóndiga, lonja

## COMENTARIOS DE MERCADO

- **CÍTRICOS (▼)**: Siguiendo una tendencia bastante habitual a estas alturas de final de campaña, tras todo el mes de julio bajando, repunta el precio medio del Verna rojo, lo que impulsa el precio medio en origen del *limón* (26,85%).
- **FRUTAS DE HUESO (▼▲)**: Disparidad de tendencias en las variaciones de las cotizaciones de la fruta de hueso, si bien es cierto que ninguna de ellas de gran magnitud, con lo que se empieza a apreciar cierta estabilidad a estas alturas de temporada: a la baja, *albaricoque* (-5,31%) y *cereza* (-0,23%), y, al alza, *ciruela* (4,12%) y *melocotón* (1,36%).
- Tal y como se apuntaba la semana pasada y por las mismas causas, el precio en origen del **plátano canario** sigue en niveles muy altos, no observados en los últimos años, por encima de los 80 cent./kg.
- **HORTALIZAS (▼▲)**: Dentro de la habitual variabilidad propia del sector de los hortícolas, esta semana destaca el incremento en *judía verde plana* (20,29%) —fruto, principalmente, del ya comentado desplazamiento de la comercialización en origen hacia zonas con mayores precios—, así como los descensos en *zanahoria* (-30,03%) —en proceso análogo de signo contrario—, *berenjena* (-13,83%) y *pimiento verde italiano* (-11,18%). La *patata* (3,25%) vuelve a recuperar el nivel de los 0,35 €/kg y se mantiene en cotizaciones en torno al doble de las registradas el pasado año por las mismas fechas.

# PRECIOS MEDIOS NACIONALES AGRÍCOLAS

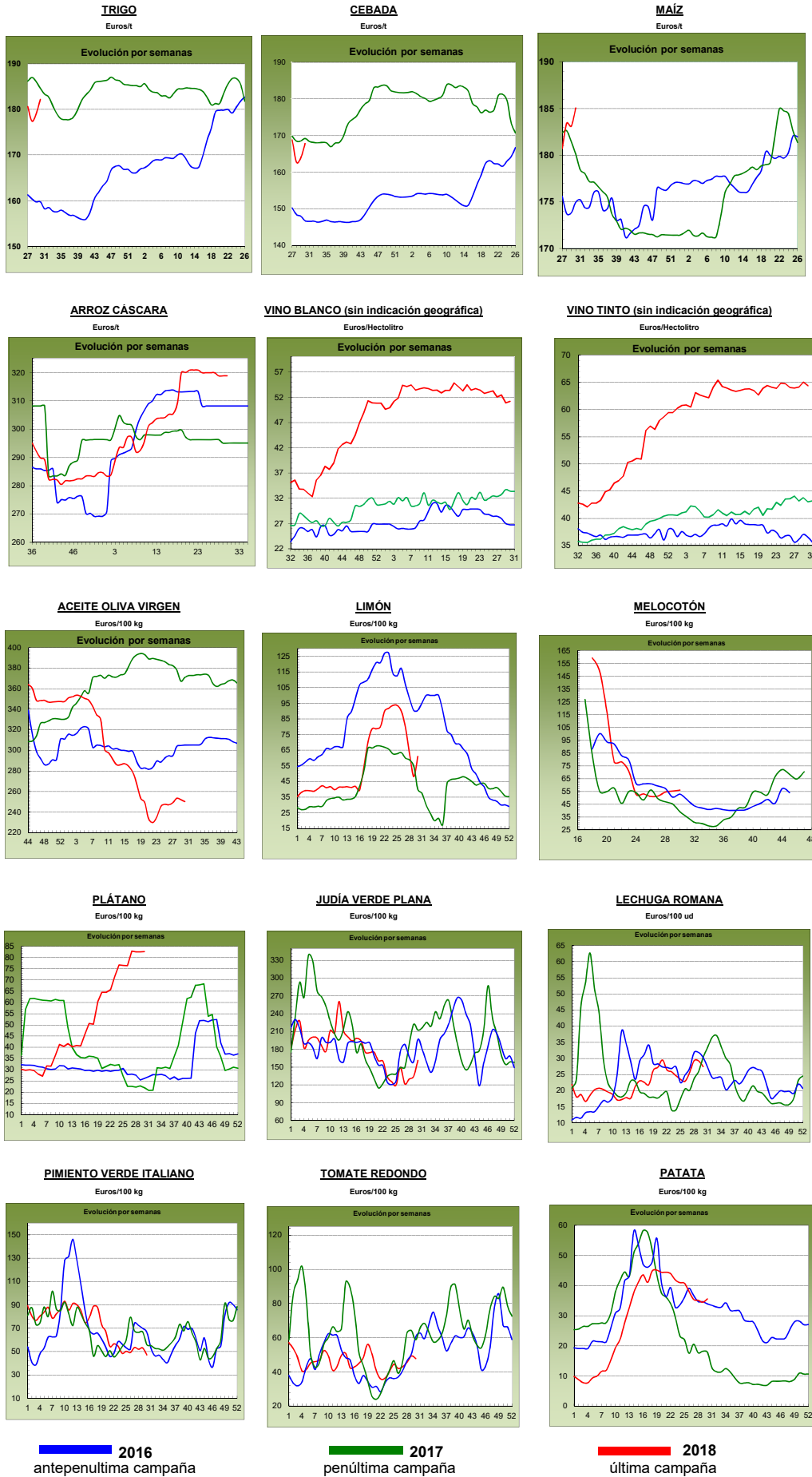

## PRECIOS MEDIOS NACIONALES GANADEROS

PRODUCTOS GANADEROS (especificaciones)		Semana 29 16-22/07	Semana 30 23-29/07	Variación semanal euros	Variación semanal %
<b>VACUNO</b>					
(5)	Ternera, 180-300 kilos (€/100 kg canal)	388,20	388,06	-0,14	-0,04
(5)	Machos de 12 a 24 meses (Clase R) (€/100 kg canal)	385,54	380,67	-4,87	-1,26
(5)	Animales de 8 a 12 meses (Clase R) (€/100 kg canal)	389,94	389,78	-0,16	-0,04
(5)	Bovino vivo, conjunto categorías (€/100 kg vivo)	200,47	200,82	0,35	0,17
<b>CORDERO</b>					
(5)	Corderos 9-19 kilos (€/100 kg canal)	539,91	549,04	9,13	1,69
(5)	Corderos 12-16 kilos (€/100 kg canal)	520,33	528,94	8,61	1,65
<b>PORCINO</b>					
(5)	Porcino >60% magro (Clase S) (€/100 kg canal)	157,11	155,61	-1,50	-0,95
(5)	Porcino 60-55% magro (Clase E) (€/100 kg canal)	152,16	150,85	-1,31	-0,86
(5)	Porcino 55-50% magro (Clase U) (€/100 kg canal)	159,65	159,90	0,25	0,16
(5)	Porcino 50-45% magro (Clase R) (€/100 kg canal)	160,34	160,58	0,24	0,15
(5)	Lechon 20 kg (€/unidad)	30,17	27,37	-2,80	-9,28
<b>POLLO</b>					
(6)	Pollo, media de canales del 83% y 65% rdto. (€/100 kg canal)	175,73	176,87	1,14	0,65
(6)	Pollo P10 (83% rdto.) (€/100 kg canal)	176,14	177,60	1,46	0,83
(6)	Pollo P90 (65% rdto.) (€/100 kg canal)	175,68	176,78	1,10	0,63
<b>HUEVOS</b>					
(7)	Huevos, media Clase L y M (€/100 kg)	87,37	84,43	-2,94	-3,36
(7)	Huevos - Clase L (€/docena)	0,74	0,73	-0,01	-1,35
(7)	Huevos - Clase M (€/docena)	0,58	0,55	-0,03	-5,17
<b>CONEJO</b>					
(8)	Conejo 1,8-2,2 kilo, vivo (€/100 kg)	173,50	173,15	-0,35	-0,20
<b>LECHE Y PRODUCTOS LÁCTEOS</b>					
(10)	Suero de leche en polvo (€/100 kg)	65,74	69,77	4,03	6,13
(9)	Leche de vaca (€/100 litros). Fuente: FEAGA	Precio junio 2018: 31,30 €/100 litros			
<b>MIEL</b>					
(11)	Miel multifloral a granel (€/100 kg)	Precio mayo 2018: 329,59 €/100 kg			

### Posición comercial:

(5) Entrada matadero; (6) Salida muelle matadero; (7) Salida muelle centro de embalaje; (8) Salida granja; (9) Precio pagado al ganadero  
(10) Precio franco fábrica sin impuestos ni costes; (11) Venta a la industria o mayorista

## COMENTARIOS DE MERCADO

- **VACUNO** (▼): Cotizaciones estables en las **canales de vacuno**, aunque tendiendo a la baja, más significativas en las de las canales de los machos 12-24 meses (-1,26%) que en las de las terneras (-0,04%) y que en las de los animales 8-12 meses (-0,04%). La exportación de **animales vivos** (=) permite que la oferta y la demanda se equilibren y, con ello, los precios, registrándose una variación del 0,17% en esta última semana de mes.
- **OVINO** (▲): Subida media del 1,67% en las cotizaciones de las **canales de cordero**. Para justificar esta subida se dan dos circunstancias principales, una es el abastecimiento nacional ante una previsión de mayor consumo debido al buen tiempo y a las celebraciones propias del mes de agosto y, la otra, es el mayor volumen de pedidos de los países musulmanes de cara a la Fiesta del Cordero que se celebrará del 21 al 25 de agosto.
- **PORCINO** (=▼): El desequilibrio entre oferta y demanda sigue marcando la evolución de las cotizaciones en las **canales de porcino de capa blanca**, anotándose esta semana descensos del (-0,95%) y del (-0,86%) en las canales de mayor calidad (S y E) y estabilidad en las de menor porcentaje de contenido magro (0,16% la U y 0,15% la R). La comercialización sigue muy difícil tanto a nivel nacional como europeo. Nuevo descenso en las cotizaciones de los lechones base 20 kg (▼), anotándose bajadas semanales del (-9,28%), del (-24,97%) en el mes de julio y del (-34,77%) en el año 2018. Estos precios por debajo de los 30 €/unidad no se registraban desde octubre de 2016. El bajo precio del porcino de cebo y de la carne de porcino frenan las ventas.
- **POLLOS** (▲): La cotización de la **canal de pollo** sube esta semana un 0,65% y, desde mediados del mes de abril, la subida se cuantifica en el 11,61%. Las subidas de las últimas semanas se deben a un aumento del consumo de este tipo de carne, junto a un leve descenso de la oferta debido al calor.
- **HUEVOS** (▼): La demanda de huevos se muestra apática, tanto la de la industria, como la del consumo, como la de la exportación. Los descensos de los precios son generalizados, no sólo en los gramajes menores (-5,17% en la Clase M), sino que a los de mayor tamaño también se ha contagiado este comportamiento bajista (-1,35% en la Clase L).
- **CONEJO** (=): Se mantienen los precios en el **conejo vivo de granja** (-0,20%) con demanda y oferta a la baja.
- **PRODUCTOS LÁCTEOS**: Subida semanal del 6,13% en el precio del **suero de leche en polvo** (▲). En el mes de junio, el precio de la **leche de vaca** (fuente: FEAGA) (▼) registró un descenso del (-0,95%), con una bajada de cotizaciones del (-4,86%) en lo que se lleva de año.

# PRECIOS MEDIOS NACIONALES GANADEROS

## VACUNO VIVO

Euro/100 kg vivo

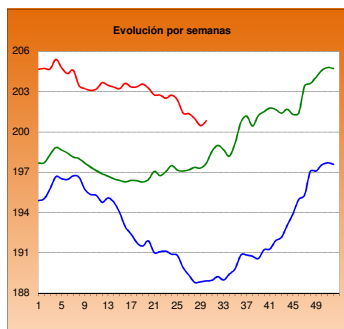

## MACHOS 12-24 MESES (Clase R)

Euro/100 kg canal

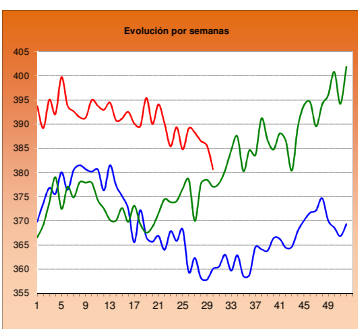

## TERNERAS (Conjunto de Clases)

Euro/100 kg canal

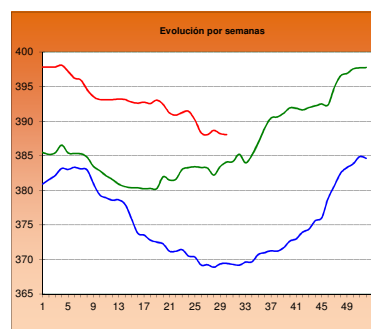

## ANIMALES DE 8-12 MESES (Clase R)

Euro/100 kg canal

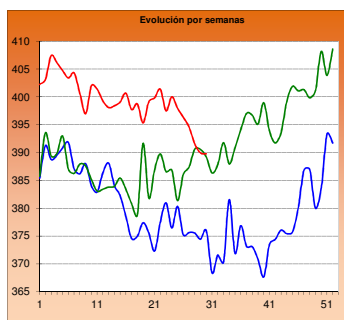

## CORDERO 12-16 kilos

Euro/100 kg canal

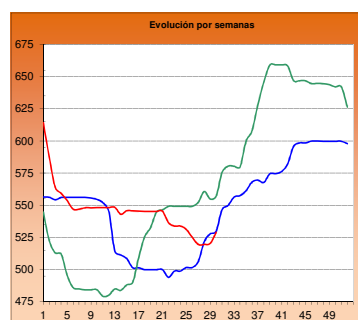

## CORDERO 9-19 kilos

Euro/100 kg canal

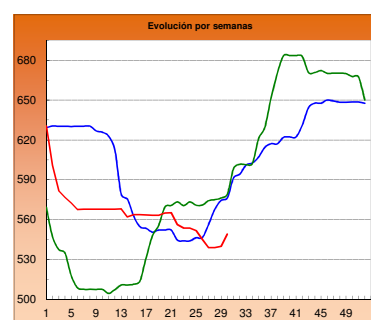

## PORCINO >60% magro (Clase S)

Euro/100 kg canal

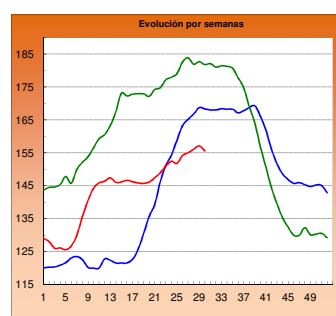

## PORCINO 60-55% magro (Clase E)

Euro/100 kg canal

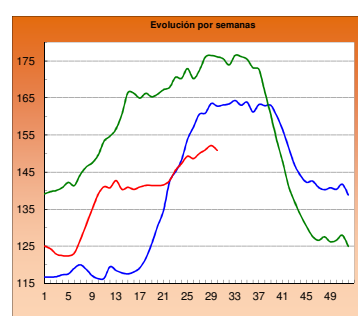

## LECHONES Base 20 kg

Euro/unidad

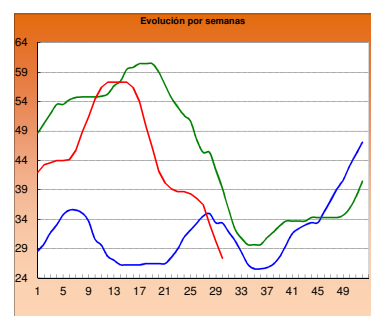

## POLLO Canales del 83% y 65% rdto.

Euro/100 kg canal

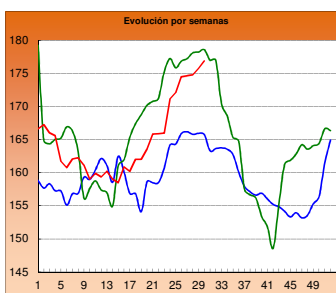

## POLLO P90

Euro/100 kg canal

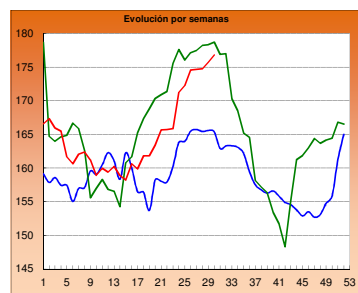

## POLLO P10

Euro/100 kg canal

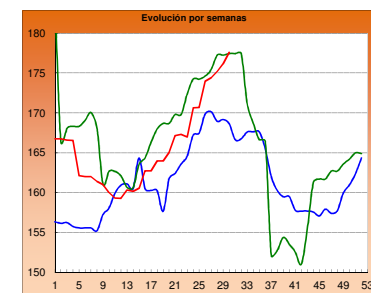

## HUEVOS Clase L

Euro/ 100 kg canal

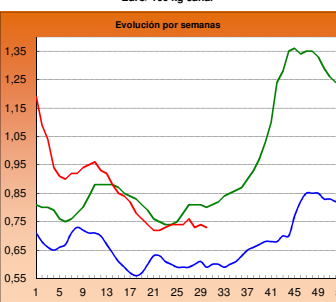

## HUEVOS Clase M

Euro/ Docena

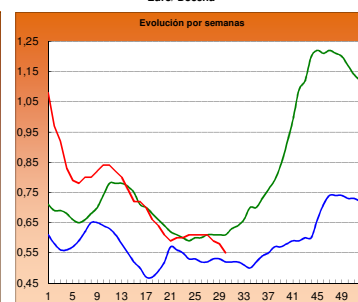

## CONEJO VIVO

Euro/100 kg vivo

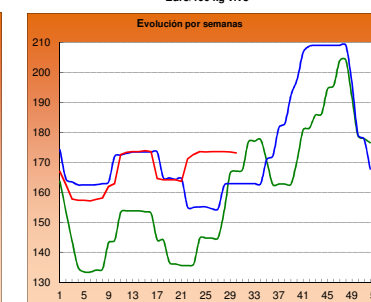

2016

2017

2018

**I-2 PRECIOS EN MERCADOS REPRESENTATIVOS - CEREAL**

Precios en Euro/Tonelada

REGLAMENTO (UE) 2017/1185 DE LA COMISION. Artículo 11, Anexo I. 1.

Precios de comercio al por mayor. Mercancia nacional y/o importada, sobre vehículo

PRODUCTO	MERCADO REPRESENTATIVO	Semana 16-22/07 2018	Semana 23-29/07 2018	Variación €
Trigo Blando Panificable	Albacete	178,00	180,00	2,00
	Ávila	176,00	182,00	6,00
	Barcelona	193,00	197,00	4,00
	Burgos	177,40	177,60	0,20
	Cádiz	185,00	185,00	0,00
	Guadalajara	164,60	167,60	3,00
	Huesca	184,00	186,00	2,00
	León	173,60	177,60	4,00
	Lérida	182,00	184,00	2,00
	Madrid	164,00	167,00	3,00
	Murcia	187,00	200,00	13,00
	Navarra	183,00	184,00	1,00
	Palencia	175,20	177,60	2,40
	Pontevedra	191,00	191,00	0,00
	Salamanca	177,40	181,20	3,80
	Segovia	171,20	181,20	10,00
	Sevilla	183,00	183,00	0,00
	Soria	177,60	181,20	3,60
	Tarragona	187,00	192,00	5,00
	Valladolid	175,00	176,00	1,00
Zamora	173,50	177,50	4,00	
Zaragoza	180,00	184,00	4,00	
Trigo Duro	Cádiz	188,00	188,00	0,00
	Córdoba	202,00	203,00	1,00
	Sevilla	188,00	188,00	0,00
	Zaragoza	190,00	192,00	2,00



**I-2 PRECIOS EN MERCADOS REPRESENTATIVOS - CEREAL**

Precios en Euro/Tonelada

**REGLAMENTO (UE) 2017/1185 DE LA COMISION. Artículo 11, Anexo I. 1.**
**Precios de comercio al por mayor. Mercancía nacional y/o importada, sobre vehículo**

<b>PRODUCTO</b>	<b>MERCADO REPRESENTATIVO</b>	Semana 16-22/07 2018	Semana 23-29/07 2018	<b>Variación €</b>
<b>Cebada Pienso</b>	Albacete	160,30	162,30	2,00
	Ávila	161,00	170,00	9,00
	Burgos	167,00	167,00	0,00
	Cádiz	168,00	168,00	0,00
	Ciudad Real	163,60	167,20	3,60
	Córdoba	162,00	170,00	8,00
	La Coruña	189,00	189,00	0,00
	Cuenca	162,00	164,00	2,00
	Granada	165,00	172,00	7,00
	Guadalajara	153,20	166,00	12,80
	Huesca	164,00	166,00	2,00
	León	165,00	168,00	3,00
	Lérida	164,00	166,00	2,00
	Murcia	175,00	178,00	3,00
	Palencia	165,00	168,00	3,00
	Salamanca	167,00	174,00	7,00
	Segovia	160,00	175,00	15,00
	Soria	166,00	169,00	3,00
	Teruel	167,00	168,00	1,00
	Toledo	163,40	169,60	6,20
Valladolid	166,00	167,00	1,00	
Zamora	164,00	168,00	4,00	
Zaragoza	166,00	168,00	2,00	
<b>Cebada Malta</b>	Albacete	183,00	190,00	7,00
	Burgos	169,40	156,00	-13,40
	Ciudad Real	170,00	163,00	-7,00
	Cuenca	183,00	169,00	-14,00
	Guadalajara	150,00	171,60	21,60
	Huesca	184,00	184,00	0,00
	Madrid	--	176,00	--
	Navarra	190,00	190,00	0,00
	Palencia	171,40	172,40	1,00
	Salamanca	173,00	179,00	6,00
	Segovia	166,00	181,00	15,00
	Soria	--	175,00	--
	Toledo	173,00	179,00	6,00
Valladolid	169,20	169,40	0,20	
Zamora	171,00	174,00	3,00	

**I-2 PRECIOS EN MERCADOS REPRESENTATIVOS - CEREAL**

Precios en Euro/Tonelada

**REGLAMENTO (UE) 2017/1185 DE LA COMISION. Artículo 11, Anexo I. 1. Cereales y 2 Arroz**
**Maíz grano, precios de comercio al por mayor. Mercancía nacional y/o importada, sobre vehículo**
**Arroz cáscara, arroz blanco precios salida almacén agricultor**

<b>PRODUCTO</b>	<b>MERCADO REPRESENTATIVO</b>	Semana 16-22/07 2018	Semana 23-29/07 2018	<b>Variación €</b>
<b>Maiz Grano</b>	Albacete	182,80	184,40	1,60
	Badajoz	189,00	191,00	2,00
	Cáceres	189,00	191,00	2,00
	Ciudad Real	190,80	188,40	-2,40
	Córdoba	184,00	184,00	0,00
	La Coruña	175,00	180,00	5,00
	Gerona	182,00	186,00	4,00
	Huesca	180,00	182,00	2,00
	León	183,00	185,40	2,40
	Lérida	176,00	178,00	2,00
	Madrid	180,00	185,00	5,00
	Navarra	181,00	181,00	0,00
	Pontevedra	175,00	180,00	5,00
	Salamanca	194,00	196,00	2,00
	Sevilla	180,00	180,00	0,00
	Toledo	184,20	186,20	2,00
	Valladolid	182,00	183,00	1,00
	Zamora	186,00	188,00	2,00
Zaragoza	179,00	182,00	3,00	
<b>Arroz cáscara (Indica)</b>	Sevilla	314,00	314,00	0,00
<b>Arroz cáscara (Japónica)</b>	Sevilla	310,67	310,67	0,00
<b>Arroz blanco (Indica)</b>	Badajoz	535,00	535,00	0,00
	Sevilla	490,00	490,00	0,00
	Valencia	557,50	557,50	0,00
<b>Arroz blanco (Japónica)</b>	Badajoz	550,00	550,00	0,00
	Sevilla	500,00	500,00	0,00
	Valencia	572,50	572,50	0,00
<b>Arroz blanco vaporizado (Indica)</b>	Sevilla	612,00	612,00	0,00
	Valencia	595,00	595,00	0,00
<b>Arroz partido</b>	Sevilla	317,00	307,00	-10,00
	Valencia	315,00	310,00	-5,00

**II-3 PRECIOS EN MERCADOS REPRESENTATIVOS  
VINOS BLANCOS Y TINTOS**

**R. EJECUCIÓN (UE) 2017/1185 de la COMISIÓN. Art 11 Anexo II. 3.**

En €/hectolitro, salida bodega, a granel, pago al contado sin I.V.A.

PRODUCTO	MERCADO REPRESENTATIVO	Semana	Semana	Variación €
		16 - 22/ 07 29 2018	23 - 29/ 07 30 2018	
<b>VINO BLANCO sin DOP/IGP</b>				
	Albacete	61,66	61,95	0,29
	Badajoz	51,33	51,33	0,00
	Ciudad Real	50,55	51,56	1,01
	Cuenca	47,85	49,32	1,47
	Toledo	49,45	48,48	-0,97
<b>VINO TINTO sin DOP/IGP</b>				
	Precio de vino tinto referido al producto de 12 puntos de color			
	Albacete	65,70	65,25	-0,45
	Ciudad Real	67,63	65,72	-1,91
	Cuenca	59,48	61,58	2,10
	Badajoz	65,93	65,93	0,00
	Murcia	61,18	62,34	1,16
	Toledo	65,37	64,71	-0,66
	Valencia	61,26	59,76	-1,50
PRODUCTO	ZONA DOP / IGP	Euros / Hectolitro		Variación €
		Junio	Julio	
VINO BLANCO con DOP/IGP	RUEDA	273,90	273,90	0,00
VINO TINTO con DOP/IGP	RIOJA	240,30	240,30	0,00

<b>I-4 PRECIOS EN MERCADOS REPRESENTATIVOS DE ACEITES</b>
-----------------------------------------------------------

Aceites. Precios sobre almazara, en €/100 kg, sin I.V.A. Rgto. 2017/1185. Art.11. Anexo I.3.

Semilla de girasol. Precios en centros de demanda, en €/100 kg, sin I.V.A. Rgto 2017/1185. Art. 8

PRODUCTO Y ESPECIFICACIONES	MERCADO REPRESENTATIVO	Semana 29 16-22/ 07 2018	Semana 30 23-29/ 07 2018	Variación €
ACEITE DE OLIVA VIRGEN EXTRA Menos de 0,8°	Badajoz	287,50	287,50	0,00
	Ciudad Real	280,00	287,00	7,00
	Córdoba	277,50	275,00	-2,50
	Granada	278,50	278,00	-0,50
	Jaén	280,74	278,37	-2,37
	Málaga	275,23	277,80	2,57
	Sevilla	286,86	289,76	2,90
	Tarragona	282,50	287,50	5,00
	Toledo	283,00	284,00	1,00
ACEITE DE OLIVA VIRGEN De 0,8° a 2°	Badajoz	255,00	252,50	-2,50
	Córdoba	253,00	251,50	-1,50
	Granada	252,50	246,50	-6,00
	Jaén	250,60	249,54	-1,05
	Sevilla	254,58	252,08	-2,50
	Cádiz	235,00	250,00	15,00
	Tarragona	260,00	250,00	-10,00
	Toledo	252,00	247,00	-5,00
ACEITE DE OLIVA LAMPANTE Más de 2°	Córdoba	240,00	238,50	-1,50
	Granada	239,50	233,50	-6,00
	Jaén	239,14	235,12	-4,01
	Málaga	235,84	238,34	2,50
	Sevilla	242,83	243,63	0,80
	Tarragona	232,50	225,00	-7,50
	Badajoz	242,50	237,50	-5,00
ACEITE DE OLIVA REFINADO	Córdoba	237,50	239,00	1,50
	Jaén	237,50	235,00	-2,50
	Sevilla	234,78	234,78	0,00
	Tarragona	252,50	245,00	-7,50
ACEITE DE ORUJO CRUDO	Córdoba	130,00	133,00	3,00
	Jaén	130,50	130,50	0,00
	Tarragona	120,00	115,00	-5,00
ACEITE DE ORUJO REFINADO	Córdoba	175,50	177,00	1,50
	Jaén	174,08	174,08	0,00
	Tarragona	170,00	165,00	-5,00
ACEITE DE GIRASOL REFINADO	Córdoba	75,50	75,50	0,00
	Sevilla	74,07	74,43	0,36
	Tarragona	76,00	77,00	1,00
PIPA DE GIRASOL	Andalucía	335,35	335,26	-0,09
	Centro-Norte	311,50	311,50	0,00

## I-5 PRECIOS EN MERCADOS REPRESENTATIVOS - FRUTAS Y HORTALIZAS

## PRECIOS DE PRODUCTOS NACIONALES

## Mercados representativos de producción

Precios a la salida del centro de acondicionamiento de productos seleccionados, embalados y, en su caso, en palés €/100 kg peso neto)

## CÍTRICOS

PRODUCTO	MERCADO	VARIEDAD O TIPO	CAT.	CALIBRE	DIA/MES							
					23/7	24/7	25/7	26/7	27/7	28/7	29/7	PMPS
LIMÓN	Alicante	Verna	I	3-4	149,80	148,84	148,84	149,76	148,84	--	--	149,21
	Málaga	Verna	I	3-4	170,00	170,00	171,00	171,00	170,00	--	--	170,40
	Murcia	Verna	I	3-4	164,00	165,00	165,00	164,00	164,00	--	--	164,41
NARANJA	Castellón	Barberina	I	3-6	81,71	81,71	81,71	81,71	81,71	--	--	81,71
	Castellón	Valencia Late	I	3-6	76,64	76,64	76,64	76,64	76,64	--	--	76,64
	Valencia	Valencia Late	I	3-6	77,71	77,71	77,71	77,71	77,71	--	--	77,71

## FRUTAS DE PEPITA

PRODUCTO	MERCADO	VARIEDAD O TIPO	CAT.	CALIBRE mm	DIA/MES							
					23/7	24/7	25/7	26/7	27/7	28/7	29/7	PMPS
MANZANA	Lérida	Golden Delicious	I	70-80	88,61	89,93	89,44	91,08	89,99	--	--	90,04
	Zaragoza	Golden Delicious	I	70-80	136,00	92,19	132,51	--	114,00	114,23	--	113,73
	Lérida	Granny Smith	I	70-80	62,50	62,50	62,50	62,50	62,50	--	--	62,50
PERA	Lérida	Conferencia	I	60-65+	89,00	89,00	89,00	89,00	89,00	--	--	89,00
	Lérida	Ercolini	I	55-60	--	--	--	--	60,00	--	--	60,00
	Lérida	Limonera	I	60-65	--	60,00	60,00	75,00	--	--	--	60,79
UVA DE MESA	Murcia	Apirenas Blancas	I	-	80,00	90,00	90,00	95,00	105,00	--	--	91,68
	Alicante	Victoria	I	-	164,50	164,50	164,50	164,50	164,50	--	--	164,50

## FRUTAS DE HUESO

PRODUCTO	MERCADO	VARIEDAD O TIPO	CAT.	CALIBRE	DIA/MES							
					23/7	24/7	25/7	26/7	27/7	28/7	29/7	PMPS
ALBARICOQUE	Albacete Zaragoza	Todos los tipos y variedades	-	45-50 mm	50,00	50,00	50,00	50,00	50,00	--	--	50,00
		Todos los tipos y variedades	-	45-50 mm	56,81	57,31	65,22	125,00	81,75	92,19	--	--
CEREZA	Cáceres	Todas las variedades dulces	-	22 y más	170,00	170,00	170,00	170,00	170,00	--	--	170,00
CIRUELA	Badajoz	Todos los tipos y variedades	-	35 mm o superior	113,00	113,00	113,00	113,00	113,00	--	--	113,00
	Cáceres	Todos los tipos y variedades	-	35 mm o superior	113,00	113,00	113,00	113,00	113,00	--	--	113,00
	Murcia	Todos los tipos y variedades	-	35 mm o superior	65,00	70,00	75,00	70,00	65,00	--	--	68,08
MELOCOTÓN	Badajoz	Pulpa Amarilla	I	A/B	80,00	80,00	80,00	80,00	80,00	--	--	80,00
	Lérida	Pulpa Amarilla	I	A/B	79,17	77,98	78,77	75,99	77,46	--	--	77,85
	Murcia	Pulpa Amarilla	I	A/B	75,00	70,00	70,00	70,00	75,00	--	--	71,62
	Zaragoza	Pulpa Amarilla	I	A/B	67,14	70,07	69,85	--	67,56	72,20	--	69,78
	Badajoz	Pulpa Blanca	I	A/B	80,00	80,00	80,00	80,00	80,00	--	--	80,00
Lérida	Pulpa Blanca	I	A/B	91,71	72,10	82,07	79,79	68,64	--	--	78,75	
NECTARINA	Badajoz	Pulpa Amarilla	I	A/B	88,00	88,00	88,00	88,00	88,00	--	--	88,00
	Lérida	Pulpa Amarilla	I	A/B	86,59	86,79	85,80	85,12	86,29	--	--	86,11
	Zaragoza	Pulpa Amarilla	I	A/B	70,00	70,82	70,40	75,00	84,10	79,99	--	77,57
	Badajoz	Pulpa Blanca	I	A/B	88,00	88,00	88,00	88,00	88,00	--	--	88,00
PARAGUAYA	Lérida	--	-	A/B	99,08	97,78	98,96	94,91	97,17	--	--	97,58
	Murcia	--	-	A/B	67,00	66,00	65,00	67,00	67,00	--	--	66,30
	Zaragoza	--	-	A/B	81,82	81,82	76,74	--	90,75	82,83	--	84,13
PLATERINA	Lérida	--	-	A/B	140,81	115,26	129,41	127,00	129,43	--	--	122,14

**1-5 b FRUTAS Y HORTALIZAS**  
**PRECIOS DE PRODUCTOS NACIONALES**  
**Mercados representativos de producción**

Referencia: Reglamento Delegado (UE) 2017/891 de la Comisión, de 13 de marzo (DOUE de 25 de mayo). Art. 55 y Anexo VI  
 Precios a la salida del centro de acondicionamiento de productos seleccionados, embalados y, en su caso, en palés (€/100kg peso neto)

**CÍTRICOS**

PRODUCTO	MERCADO	VARIEDAD O TIPO	CAT.	CALIBRE	PRECIO MEDIO PONDERADO SEMANAL NACIONAL Semana 30 - 2018: 23/07 - 29/07
LIMÓN	ESPAÑA	Todas las variedades	1	3-4	158,98
NARANJA	ESPAÑA	Valencia Late	1	3-6	77,65

**FRUTAS DE PEPITA**

PRODUCTO	MERCADO	VARIEDAD O TIPO	CAT.	CALIBRE mm	PRECIO MEDIO PONDERADO SEMANAL NACIONAL Semana 30 - 2018: 23/07 - 29/07
MANZANA	ESPAÑA	Golden delicious	1	70/80	92,41
	ESPAÑA	Granny Smith	1	70/80	62,50
PERA	ESPAÑA	Conferencia	1	60/65+	89,00
UVA DE MESA	ESPAÑA	Todas las variedades con pepitas	1	-	164,50
	ESPAÑA	Todas las variedades sin pepitas	1	-	91,68

**FRUTAS DE HUESO**

PRODUCTO	MERCADO	VARIEDAD O TIPO	CAT.	CALIBRE	PRECIO MEDIO PONDERADO SEMANAL NACIONAL Semana 30 - 2018: 23/07 - 29/07
ALBARICOQUE	ESPAÑA	Todos los tipos y variedades	-	45-50 mm	72,84
CEREZA	ESPAÑA	Todas las variedades dulces	-	22 y más	170,00
CIRUELA	ESPAÑA	Todos los tipos y variedades	-	35-40 mm o superior	105,52
MELOCOTÓN	ESPAÑA	Pulpa Amarilla	1	A/B	76,44
	ESPAÑA	Pulpa Blanca	1	A/B	79,08
NECTARINA	ESPAÑA	Pulpa Amarilla	1	A/B	86,33
	ESPAÑA	Pulpa Blanca	1	A/B	88,00

## I-5 PRECIOS EN MERCADOS REPRESENTATIVOS - FRUTAS Y HORTALIZAS

## PRECIOS DE PRODUCTOS NACIONALES

Mercados representativos de producción

Precios a la salida del centro de acondicionamiento de productos seleccionados, embalados y, en su caso, en palé/100 kg peso neto)

## HORTALIZAS

PRODUCTO	MERCADO	VARIEDAD O TIPO	CAT.	CALIBRE	DIA/MES							
					23/7	24/7	25/7	26/7	27/7	28/7	29/7	PMPS
AJO	Cuenca	Blanco	-	50-60 mm	180,00	180,00	180,00	180,00	180,00	--	--	180,00
	Albacete	Morado	-	50-80 mm	193,00	193,00	193,00	193,00	193,00	--	--	193,00
	Córdoba	Morado	-	50-80 mm	170,00	170,00	170,00	170,00	170,00	--	--	170,00
	Cuenca	Morado	-	50-80 mm	237,25	237,25	237,25	237,25	237,25	--	--	237,25
	Córdoba	Primavera	-	50-60 mm	136,75	136,66	136,48	136,56	136,51	--	--	136,59
	Cuenca	Primavera	-	50-60 mm	199,65	199,65	199,65	199,65	199,65	--	--	199,65
BERENJENA	Almería	Todos los tipos y variedades	-	-	26,64	17,14	22,90	14,29	22,81	--	--	24,61
	Tarragona	Todos los tipos y variedades	-	-	69,08	69,08	69,08	69,08	69,08	--	--	69,08
CALABACÍN	Almería	Todas las variedades	-	14-21 g	17,57	15,71	18,86	20,00	21,00	--	--	18,08
	Murcia	Todas las variedades	-	14-21 g	43,00	43,00	42,00	45,00	45,00	--	--	43,58
	Navarra	Todas las variedades	-	14-21 g	70,00	70,00	70,00	70,00	70,00	--	--	70,00
CEBOLLA	Albacete	Todos los tipos y variedades	-	40-80 mm	21,50	21,50	21,50	21,50	21,50	--	--	21,50
	Ciudad Real	Todos los tipos y variedades	-	40-80 mm	10,80	10,80	10,80	10,80	10,80	--	--	10,80
	Cuenca	Babosa	-	40-80 mm	31,00	31,00	31,00	31,00	31,00	--	--	31,00
	Murcia	Grano	-	40-80 mm	26,00	22,00	18,00	15,00	15,00	--	--	18,37
	Valencia	Medio Grano	-	40-80 mm	26,50	26,50	26,50	26,50	26,50	--	--	26,50
CHAMPIÑÓN	Albacete	Cerrado	-	30-65 mm	180,55	180,55	180,55	180,55	180,55	--	--	180,55
	Cuenca	Cerrado	-	30-65 mm	205,00	205,00	205,00	205,00	205,00	--	--	205,00
	La Rioja	Cerrado	-	30-65 mm	221,32	221,52	221,46	222,53	222,53	--	--	221,85
	Navarra	Cerrado	-	30-65 mm	190,00	190,00	190,00	190,00	190,00	--	--	190,00
JUDÍA VERDE	Almería	Emerite	-	-	--	--	146,00	--	151,00	--	--	149,81
	Almería	Plana	-	-	110,00	105,00	100,00	--	--	--	--	105,92
	Tarragona	Todos los tipos y variedades	-	-	220,14	220,14	220,14	220,14	220,14	--	--	220,14
LECHUGA	Murcia	Baby	I	-	78,00	79,00	79,00	80,00	80,00	--	--	79,19
	Murcia	Iceberg	I	400g y+	75,00	75,00	80,00	85,00	80,00	--	--	79,17
	Murcia	Romana	I	400g y+	80,00	82,00	85,00	82,00	80,00	--	--	81,86
MELÓN	Murcia	Amarillo	-	-	61,00	61,00	61,00	60,00	60,00	--	--	60,66
	Murcia	Cantaloupe	-	-	65,00	62,00	62,00	63,00	63,00	--	--	63,14
	Murcia	Galia	-	-	62,00	60,00	60,00	62,00	62,00	--	--	61,30
	Murcia	Piel de Sapo	-	-	63,00	61,00	62,00	61,00	62,00	--	--	61,79
PEPINO	Almería	De Almería	-	350-500 g	49,62	48,74	49,13	51,00	52,00	64,01	--	51,41
	Murcia	Español	-	M (20-25 cm)	52,00	50,00	50,00	50,00	52,00	--	--	50,85
	Almería	Morico	-	-	34,00	--	25,00	--	29,00	--	--	28,45
PIMIENTO	Alicante	Cuadrado Color	I	70 mm y +	105,97	105,97	105,97	105,97	105,97	--	--	105,97
	Almería	Cuadrado Color	I	70 mm y +	115,00	--	110,00	--	65,00	--	--	107,92
	Murcia	Cuadrado Color	I	70 mm y +	63,57	61,97	65,10	66,20	61,15	--	--	63,72
	Alicante	Cuadrado Verde	I	70 mm y +	105,05	105,05	105,05	105,05	105,05	--	--	105,05
	Almería	Cuadrado Verde	I	70 mm y +	75,00	75,29	70,59	71,76	70,59	--	--	73,10
	Murcia	Cuadrado Verde	I	70 mm y +	50,09	51,24	48,62	46,75	48,26	--	--	48,57
	Almería	Italiano Verde	I	40 mm y +	44,00	--	50,00	--	100,00	--	--	65,65
	Ciudad Real	Italiano Verde	I	40 mm y +	60,00	60,00	60,00	60,00	60,00	--	--	60,00
SANDÍA	Alicante	Con semillas	-	-	30,00	30,00	30,00	30,00	30,00	--	--	30,00
	Castellón	Con semillas	-	-	35,00	35,00	35,00	35,00	35,00	--	--	35,00
	Valencia	Con semillas	-	-	23,51	23,51	23,51	23,51	23,51	--	--	23,51
	Alicante	Sin semillas	-	-	54,00	54,00	54,00	54,00	54,00	--	--	54,00
	Castellón	Sin semillas	-	-	34,13	34,13	34,13	34,13	34,13	--	--	34,13
	Murcia	Sin semillas	-	-	24,00	26,00	26,00	28,00	30,00	--	--	26,86
Valencia	Sin semillas	-	-	27,36	27,36	27,36	27,36	27,36	--	--	27,36	
SETAS CULTIVADAS	La Rioja	Pleurotus ostreatus	-	-	242,81	241,82	242,81	241,03	241,03	--	--	241,94
TOMATE	Murcia	Cereza	I	-	136,00	132,00	130,00	127,00	130,00	--	--	131,26
	Almería	Redondo	I	57-100mm	42,86	37,14	42,86	48,57	34,29	--	--	41,14
	Murcia	Redondo	I	57-100mm	50,00	50,00	55,00	53,00	53,00	--	--	52,18
	Tarragona	Redondo	I	57-100mm	70,22	70,22	70,22	70,22	70,22	--	--	70,22

**I-5 b FRUTAS Y HORTALIZAS**  
**PRECIOS DE PRODUCTOS NACIONALES**  
**Mercados representativos de producción**

Referencia: Reglamento Delegado (UE) 2017/891 de la Comisión, de 13 de marzo (DOUE de 25 de mayo). Art. 55 y Anexo VI

Precios a la salida del centro de acondicionamiento de productos seleccionados, embalados y, en su caso, en palés (€/100kg peso neto)

**HORTALIZAS**

PRODUCTO	MERCADO	VARIEDAD O TIPO	CAT.	CALIBRE	PRECIO MEDIO PONDERADO SEMANAL NACIONAL Semana 30 - 2018: 23/07 - 29/07
AJO	ESPAÑA	Blanco	-	50-60 mm	180,00
	ESPAÑA	Morado	-	45-55 mm	195,83
	ESPAÑA	Primavera	-	50-60 mm	163,13
BERENJENA	ESPAÑA	Todos los tipos y variedades	-	40+/70+	42,40
CALABACÍN	ESPAÑA	Todas las variedades	-	14-21	47,83
CEBOLLA	ESPAÑA	Todos los tipos y variedades	-	40-80	23,04
CHAMPIÑÓN (SETAS CULTIVADAS)	ESPAÑA	Cerrado	-	Medio (30-65 mm)	196,90
JUDÍA (VERDE)	ESPAÑA	Todos los tipos y variedades	-	-	175,26
LECHUGA	ESPAÑA	Todos los tipos y variedades	I	400 g o superior	79,97
MELÓN	ESPAÑA	Todos los tipos y variedades	-	-	61,34
PEPINO	ESPAÑA	Variedades lisas	-	350-500 g	51,41
PIMIENTO DULCE	ESPAÑA	Todos los tipos y variedades	I	40 mm o superior	67,84
SANDÍA	ESPAÑA	Todos los tipos y variedades	-	-	27,69
TOMATE	ESPAÑA	"Cereza"	I	57-100 mm	131,26
	ESPAÑA	Redondo	I	-	52,38



## I-6 PRECIOS EN MERCADOS REPRESENTATIVOS VACUNO Y OVINO

## A) BOVINO

## 1.- PRECIO MEDIO NACIONAL (Euro/100 kg Canal) DE CANALES DE BOVINO PESADO SEGÚN MODELO COMUNITARIO DE CLASIFICACIÓN (R(CE) No 1249/2008 y R(UE) No 148/2014).

CATEGORÍA	CLASE DE CONFORMACIÓN Y DE ESTADO DE ENGRASAMIENTO	Semana 16-22/07 2018	Semana 23-29/07 2018	Variación €
<b>Categoría A: Canales de machos jóvenes sin castrar de más de un año y menos de dos años</b>	Muy buena y poco cubierta (U-2)	397,13	397,51	0,38
	Muy buena y cubierta (U-3)	397,15	397,11	-0,04
	<b>Precio medio ponderado Categoría U</b>	397,14	397,29	0,15
	Buena y poco cubierta (R-2)	386,98	378,32	-8,66
	Buena y cubierta (R-3)	383,89	383,33	-0,56
	<b>Precio medio ponderado Categoría R</b>	385,54	380,66	-4,87
	Menos buena y poco cubierta(O-2)	346,66	360,35	13,69
Menos buena y cubierta (O-3)	358,71	359,76	1,05	
<b>Precio medio ponderado Categoría O</b>	350,76	360,15	9,39	
<b>Categoría D: Canales de hembras que hayan parido</b>	Mediocre y poco cubierta (P-2)	200,84	202,18	1,34
	Mediocre y cubierta (P-3)	213,78	221,82	8,04
	<b>Precio medio ponderado Categoría P</b>	201,69	203,48	1,78
	Buena y cubierta (R-3)	270,61	270,23	-0,38
	Buena y grasa (R-4)	307,57	312,68	5,11
	<b>Precio medio ponderado Categoría R</b>	283,03	284,49	1,46
	Menos buena y poco cubierta(O-2)	238,60	233,66	-4,93
Menos buena y cubierta (O-3)	252,80	247,25	-5,55	
Menos buena y grasa (O-4)	268,42	276,18	7,76	
<b>Precio medio ponderado Categoría O</b>	248,51	244,53	-3,98	
<b>Categoría E: Canales de otras hembras (de 12 meses ó más)</b>	Muy buena y poco cubierta (U-2)	401,77	402,08	0,31
	Muy buena y cubierta (U-3)	399,65	401,57	1,92
	<b>Precio medio ponderado Categoría U</b>	400,02	401,66	1,64
	Buena y poco cubierta (R-2)	382,99	388,38	5,38
	Buena y cubierta (R-3)	383,88	382,74	-1,15
	Buena y grasa (R-4)	368,88	365,05	-3,83
	<b>Precio medio ponderado Categoría R</b>	382,67	381,83	-0,84
	Menos buena y poco cubierta(O-2)	324,26	311,68	-12,58
Menos buena y cubierta (O-3)	340,12	331,23	-8,88	
Menos buena y grasa (O-4)	362,89	365,00	2,11	
<b>Precio medio ponderado Categoría O</b>	337,47	328,03	-9,44	
<b>Categoría Z: Canales de animales desde 8 a menos de 12 meses</b>	Muy buena y poco cubierta (U-2)	416,18	416,72	0,55
	Muy buena y cubierta (U-3)	403,86	406,52	2,66
	<b>Precio medio ponderado Categoría U</b>	409,66	411,33	1,66
	Buena y poco cubierta (R-2)	392,67	396,43	3,76
	Buena y cubierta (R-3)	388,94	387,34	-1,60
	<b>Precio medio ponderado Categoría R</b>	389,94	389,78	-0,17
	Menos buena y poco cubierta(O-2)	349,80	358,92	9,12
Menos buena y cubierta (O-3)	351,82	336,26	-15,56	
<b>Precio medio ponderado Categoría O</b>	350,64	349,47	-1,18	

**I-6 PRECIOS EN MERCADOS REPRESENTATIVOS VACUNO Y OVINO**
**2.-PRECIO MEDIO NACIONAL DEL BOVINO (Euro/100 kg)**

<b>BOVINO VIVO</b>	Semana 16-22/07 2018	Semana 23-29/07 2018	<b>Variación</b> €
Machos hasta 480 Kg. vivo	232,19	232,19	0,00
Machos de más de 480 kg. vivo	209,46	209,46	0,00
Hembras que hayan parido	97,51	99,90	2,39
Otras hembras de hasta 380 Kg. vivo	225,88	225,71	-0,17
Otras hembras de más de 380 Kg. vivo	212,90	213,13	0,23

**3.-PRECIO MEDIO NACIONAL DE OTROS ANIMALES DE LA ESPECIE BOVINA ( (R(UE) No 807/2013) ).**

<b>OTROS BOVINOS</b>	Semana 16-22/07 2018	Semana 23-29/07 2018	<b>Variación</b> €
Terneros de ocho días a cuatro semanas			
tipo cruzado	181,73	186,54	4,81
tipo frisón/país	133,44	135,85	2,41
<i>Media ponderada nacional (Euro/Cabeza)</i>	157,59	161,20	3,61
Bovinos ligeros comprendidos entre seis y doce meses			
<i>Media ponderada nacional (Euro/100 kg Vivo)</i>	282,86	284,34	1,48

**B) CORDEROS**
**1.-PRECIOS MEDIOS NACIONALES DE CANALES DE OVINO FRESCAS O REFRIGERADAS R(CE) N° 315/2002  
Euro/100 kg Canal**

<b>CORDEROS I y II</b>	Semana 16-22/07 2018	Semana 23-29/07 2018	<b>Variación</b> €
Corderos I (12 a 13 kg/canal)	542,92	552,38	9,46
Corderos II (13,1 a 16 kg/canal)	497,74	505,50	7,76
<i>Media ponderada</i>	520,33	528,94	8,61

**2.-PRECIOS MEDIOS DE CANALES DE OVINO FRESCAS O REFRIGERADAS EN LOS MERCADOS NACIONALES REPRESENTATIVOS PARA LA C.E.**

<b>MERCADO REPRESENTATIVO</b> <b>Cordero 9-19 kg</b>	Semana 16-22/07 2018	Semana 23-29/07 2018	<b>Variación</b> €
Barcelona	640,00	639,48	-0,52
Madrid	630,08	630,08	0,00
Valencia	684,34	684,30	-0,04
Albacete	544,77	544,77	0,00
Extremadura	511,16	554,94	43,78
Segovia	522,20	512,20	-10,00
Toledo	543,62	543,62	0,00
Zaragoza	552,46	552,46	0,00
<i>Media ponderada</i>	539,91	549,04	9,14

**PRECIOS EN MERCADOS REPRESENTATIVOS - PRODUCTOS GANADEROS**

**D-1)-CANAL PORCINO CAPA BLANCA**  
**CLASIFICACIÓN EUROP (R(CE) No 1249/2008 y R(UE) No 148/2014)**  
 Euro/100 kg Canal

	Clase S			Clase E			Clase U		
	Semana 16-22/07 2018	Semana 23-29/07 2018	Variación €	Semana 16-22/07 2018	Semana 23-29/07 2018	Variación €	Semana 16-22/07 2018	Semana 23-29/07 2018	Variación €
<b>PRECIO MEDIO NACIONAL</b>	157,11	155,61	-1,49	152,16	150,85	-1,31	159,65	159,90	0,25

	Clase R			Clase O			Clase P		
	Semana 16-22/07 2018	Semana 23-29/07 2018	Variación €	Semana 16-22/07 2018	Semana 23-29/07 2018	Variación €	Semana 16-22/07 2018	Semana 23-29/07 2018	Variación €
<b>PRECIO MEDIO NACIONAL</b>	160,34	160,58	0,24	156,45	157,64	1,19	142,82	144,28	1,46

**D-2)-PORCINO CEBADO**

Euros/kg vivo

MERCADO REPRESENTATIVO	SELECTO			NORMAL			GRASO		
	Semana 16-22/07 2018	Semana 23-29/07 2018	Variación €	Semana 16-22/07 2018	Semana 23-29/07 2018	Variación €	Semana 16-22/07 2018	Semana 23-29/07 2018	Variación €
Albacete	--	--	--	--	--	--	--	--	--
Barcelona	--	--	--	1,31	1,31	0,00	1,28	1,28	0,00
Huesca	1,27	1,27	0,00	1,25	1,25	0,00	1,23	1,23	0,00
Lleida	1,26	1,26	0,00	1,25	1,25	0,00	1,23	1,23	0,00
Murcia	1,30	1,30	0,00	1,28	1,28	0,00	1,28	1,28	0,00
Pontevedra	1,28	1,28	0,00	1,26	1,26	0,00	1,63	1,63	0,00
Salamanca	1,26	1,26	0,00	1,24	1,24	0,00	1,38	1,38	0,00
Segovia	1,26	1,26	0,00	1,25	1,25	0,00	1,38	1,38	0,00
Zaragoza	1,29	1,29	0,00	1,25	1,25	0,00	1,23	1,23	0,00

**PRECIOS EN MERCADOS REPRESENTATIVOS - PRODUCTOS GANADEROS - PORCINO****E) - PORCINO PRECOZ  
LECHONES, OTRAS CALIDADES.**

Euro/100 Kg vivo

<b>Cerdas de Desvieje</b>	Semana 16-22/07 2018	Semana 23-29/07 2018	<b>Variación €</b>
Cerdas de Desvieje	54,01	52,63	-1,38
<b>CERDOS CEBADOS</b>			
Categoría U	122,93	123,12	0,19
<b>LECHONES</b>			
Lleida.Base 20kg de peso.	132,50	117,50	-15,00
Segovia.Base 20kg de peso.	175,00	165,00	-10,00
Media nacional. Calidad Normal. Base 20 kg de peso	150,84	136,85	-14,00

**F) - TRONCO IBÉRICO**

Euro/100 Kg vivo

<b>TOSTONES</b>	Semana 16-22/07 2018	Semana 23-29/07 2018	<b>Variación €</b>
De 5 a 9 kilos	291,43	298,57	7,14
De 9 a 12 kilos	470,71	492,14	21,43
<b>LECHONES</b>			
Lechón Ibérico Cruzado Base 23 kg	387,90	366,50	-21,40
<b>MARRANOS</b>			
Marranos Ibéricos de 35 a 60 kg	339,13	339,13	0,00
<b>PRIMALES</b>			
Primals Ibéricos de 60 a 100 kg	--	--	--
<b>CERDO CEBADO</b>			
Cerdo Cebado (Intensivo)	207,04	207,04	0,01
Cerdo Cebado de Campo (Extensivo)	215,09	215,09	0,01
Cerdo Cebado de Bellota 100% Ibérico	--	--	--
<b>DESVEJE</b>			
Reproductores de desvieje	117,39	117,39	0,00
<b>REPRODUCTORES</b>			
Reproductores >6 meses	374,50	374,50	0,00
<b>CASTRONAS</b>			
Castronas	104,35	100,00	-4,35

Denominaciones de acuerdo con la Norma de Calidad (RD 4/2014)

## PRECIOS DE MERCADO. PAÍSES MIEMBROS UE

Semana 29 (del 16 al 22 de julio). Año 2018

1.- PRECIO MEDIO NACIONAL DE LAS CANALES DE BOVINO PESADO SEGÚN MODELO DE CLASIFICACIÓN (R(CE) No 1308/2013. Annex IV. A)  
(Commission Regulation - R 2017/1185 Art. 11 - Annex I.6 )  
(Euros/100 kg)

CATEGORIA	CLASE DE CONFORMACIÓN Y DE ESTADO DE ENGRASAMIENTO	Alemania (DE)	Irlanda (IE)	España (ES)	Francia (FR)	Italia (IT)	Polonia (PL)	Portugal (PT)	Reino Unido (UK)	UE-28	% España / UE
Categoría A: Canales de machos jóvenes sin castrar de más de 12 y menos 24 meses	Muy buena y poco cubierta (U-2)	380,9	395,6	<b>397,1</b>	406,0	402,6	338,3	400,8	401,1	<b>392,5</b>	<b>1,2</b>
	Muy buena y cubierta (U-3)	377,9	394,6	<b>397,2</b>	387,0	400,4	338,3	400,0	401,1	<b>385,9</b>	<b>2,9</b>
	Buena y poco cubierta (R-2)	375,0	381,0	<b>387,0</b>	379,0	352,7	328,8	379,5	389,9	<b>368,0</b>	<b>5,2</b>
	Buena y cubierta (R-3)	370,7	384,8	<b>383,9</b>	371,0	396,9	330,0	383,5	396,6	<b>370,6</b>	<b>3,6</b>
	Menos buena y poco cubierta (O-2)	342,0	357,8	<b>346,7</b>	331,0	321,5	320,3	338,5	352,3	<b>335,4</b>	<b>3,3</b>
	Menos buena y cubierta (O-3)	346,5	358,3	<b>358,7</b>	329,0	320,7	322,3	363,0	362,4	<b>343,6</b>	<b>4,4</b>
	<b>Categoría A</b>		<b>367,8</b>	<b>382,0</b>	<b>385,2</b>	<b>377,0</b>	<b>394,6</b>	<b>325,1</b>	<b>379,5</b>	<b>381,9</b>	<b>369,5</b>
Categoría D: Hembras paridas	Buena y cubierta (R-3)	331,6	323,9	<b>270,6</b>	377,0	311,3	293,1	263,2	330,3	<b>348,1</b>	<b>-22,3</b>
	Buena y grasa (R-4)	332,9	322,4	<b>307,6</b>	363,0	326,5	295,2	269,2	327,8	<b>322,1</b>	<b>-4,5</b>
	Menos buena y poco cubierta (O-2)	302,5	293,5	<b>238,6</b>	337,0	267,9	272,5	227,9	294,2	<b>276,7</b>	<b>-13,8</b>
	Menos buena y cubierta (O-3)	303,5	301,0	<b>252,8</b>	332,0	289,8	287,6	227,6	307,2	<b>297,4</b>	<b>-15,0</b>
	Menos buena y grasa (O-4)	310,8	302,3	<b>268,4</b>	320,0	303,1	288,3	233,0	306,0	<b>297,4</b>	<b>-9,7</b>
	Mediocre y poco cubierta (P-2)	247,0	266,0	<b>200,8</b>	279,0	241,4	251,4	210,5	257,0	<b>247,7</b>	<b>-18,9</b>
	Mediocre y cubierta (P-3)	259,8	290,4	<b>213,8</b>	303,0	263,1	262,3	213,5	276,8	<b>284,6</b>	<b>-24,9</b>
<b>Categoría D</b>		<b>296,7</b>	<b>297,1</b>	<b>248,7</b>	<b>332,0</b>	<b>261,9</b>	<b>276,7</b>	<b>222,9</b>	<b>295,8</b>	<b>293,0</b>	<b>-15,1</b>
Categoría E: Hembras de más de 12 meses	Muy buena y poco cubierta (U-2)	386,6	408,9	<b>401,8</b>	447,0	439,2	329,3	396,2	417,1	<b>426,2</b>	<b>-5,7</b>
	Muy buena y cubierta (U-3)	379,0	410,5	<b>399,7</b>	445,0	454,5	333,7	395,2	421,1	<b>420,5</b>	<b>-5,0</b>
	Buena y poco cubierta (R-2)	375,1	392,6	<b>383,0</b>	381,0	433,5	316,3	390,2	402,9	<b>379,5</b>	<b>0,9</b>
	Buena y cubierta (R-3)	373,5	396,7	<b>383,9</b>	391,0	426,2	324,4	382,9	413,4	<b>385,7</b>	<b>-0,5</b>
	Buena y grasa (R-4)	367,0	396,6	<b>368,9</b>	379,0		317,7	389,3	416,4	<b>399,2</b>	<b>-7,6</b>
	Menos buena y poco cubierta (O-2)	301,8	362,2	<b>324,3</b>	333,0	305,5	294,3	361,7	375,1	<b>310,6</b>	<b>4,4</b>
	Menos buena y cubierta (O-3)	305,2	378,8	<b>340,1</b>	340,0	282,4	303,3	349,8	393,6	<b>335,8</b>	<b>1,3</b>
	Menos buena y grasa (O-4)	312,1	379,3	<b>362,9</b>	340,0	312,9	300,1	266,0	403,3	<b>376,7</b>	<b>-3,7</b>
	<b>Categoría E</b>		<b>353,1</b>	<b>392,0</b>	<b>387,8</b>	<b>406,3</b>	<b>441,4</b>	<b>308,6</b>	<b>378,1</b>	<b>410,4</b>	<b>386,1</b>
Categoría Z: Canales de machos y hembras de más de 8 y menos de 12 meses	Muy buena y poco cubierta (U-2)		397,5	<b>416,2</b>		497,2		401,7		<b>435,2</b>	<b>-4,4</b>
	Muy buena y cubierta (U-3)			<b>403,9</b>		385,6		397,7		<b>402,4</b>	<b>0,4</b>
	Buena y poco cubierta (R-2)			<b>392,7</b>		388,2	329,5	363,5		<b>385,1</b>	<b>2,0</b>
	Buena y cubierta (R-3)			<b>388,9</b>		421,0		386,3		<b>388,0</b>	<b>0,3</b>
	Menos buena y poco cubierta (O-2)			<b>349,8</b>		372,7	297,1	331,4		<b>344,1</b>	<b>1,6</b>
	Menos buena y cubierta (O-3)			<b>351,8</b>			292,2	361,1		<b>344,5</b>	<b>2,1</b>
	<b>Categoría Z</b>		<b>397,5</b>	<b>376,1</b>		<b>436,8</b>	<b>300,9</b>	<b>351,5</b>		<b>372,0</b>	<b>1,1</b>

[https://ec.europa.eu/agriculture/market-observatory/meat/beef/weekly-carcase-prices\\_en](https://ec.europa.eu/agriculture/market-observatory/meat/beef/weekly-carcase-prices_en)

2.- PRECIO MEDIO NACIONAL DE ANIMALES VIVOS DE LA ESPECIE BOVINA  
(Commission Regulation - R 2017/1185 Art. 11 - Annex I.6)

CATEGORIA	Alemania (DE)	Irlanda (IE)	España (ES)	Francia (FR)	Italia (IT)	Polonia (PL)	Reino Unido (UK)	UE-28	% España / UE
Bovinos de mas de 6 y menos de 12 meses (Euros/kg vivo) (Media ponderada Frison y Cruzado)	1,95	2,21	<b>2,83</b>	2,81	2,97	2,47	1,79	<b>2,38</b>	<b>18,87</b>
Terneros de 8 días a 4 semanas (Euros/cabeza):									
	. FRISON/PAIS	120,45	159,82	<b>133,44</b>	117,00	157,86	146,99	49,46	<b>124,81</b>
. CRUZADO	178,80	191,28	<b>181,73</b>	266,00	284,02	196,97	222,54	<b>228,70</b>	<b>-20,54</b>

[https://ec.europa.eu/agriculture/market-observatory/meat/beef/weekly-live-prices\\_en](https://ec.europa.eu/agriculture/market-observatory/meat/beef/weekly-live-prices_en)

Semana 29 (del 16 al 22 de julio). Año 2018

## B) OVINO

PRECIOS MEDIOS NACIONALES DE LAS CANALES DE LA ESPECIE OVINA, SEGÚN MODELO DE CLASIFICACIÓN (R(CE) No 1308/2013. Annex IV. C)  
(Commission Regulation - R 2017/1185 Art. 11 - Annex I.6 )  
(EUROS\100 kg CANAL)

CATEGORIA	Bélgica (BE)	Alemania (DE)	España (ES)	Francia (FR)	Irlanda (IE)	Italia (IT)	Holanda (NL)	Polonia (PL)	Portugal (PT)	Reino Unido (UK)	UE-28	% España / UE
Canales de Corderos Pesados (>13 kg)	507,40	578,91	<b>497,74</b>	630,00	489,48	469,00	588,44	426,43		465,74	<b>472,47</b>	<b>5,35</b>
Canales de Corderos Ligeros (<13 kg)			<b>542,92</b>			576,00		(*)	481,20		<b>523,33</b>	<b>3,74</b>

CATEGORIA	Bulgaria (BG)	Estonia (EE)	Grecia (EL)	Croacia (HR)	Letonia (LV)	Hungría (HU)	Rumanía (RO)	Eslovenia (SI)	Eslovaquia (SK)	UE-28	% Croacia/UE
Canales de Corderos Pesados (>13 kg)		422,00		<b>589,93</b>	383,04	(*)	218,85			<b>472,47</b>	<b>24,86</b>
Canales de Corderos Ligeros (<13 kg)	573,93		(*)	<b>584,91</b>	414,06	551,04	(*)	514,50	(*)	<b>523,33</b>	<b>11,77</b>

(\*) Data unavailable

[https://ec.europa.eu/agriculture/sheep-goats/presentations\\_en](https://ec.europa.eu/agriculture/sheep-goats/presentations_en)

## C) PORCINO

PRECIOS MEDIOS NACIONALES DE LAS CANALES DE LA ESPECIE PORCINA, SEGÚN MODELO DE CLASIFICACIÓN (R(CE) No 1308/2013. Annex IV. B)  
(Commission Regulation - R 2017/1185 Art. 11 - Annex I.6 )  
(EUROS\100 kg CANAL)

CATEGORIA	Bélgica (BE)	Alemania (DE)	España (ES)	Francia (FR)	Irlanda (IE)	Italia (IT)	Holanda (NL)	Polonia (PL)	Portugal (PT)	Reino Unido (UK)	UE-28	% España / UE
Porcino. Clase S (>60% magro)	130,80	150,60	<b>157,11</b>	140,00	(*)		128,03	145,32	174,00	170,59	<b>148,86</b>	<b>5,54</b>
Porcino. Clase E (60-55% magro)	119,40	147,22	<b>152,16</b>	132,00	(*)	(*)	126,89	143,04	174,00	168,14	<b>145,10</b>	<b>4,86</b>
Porcino. Clase R (50-45% magro)		118,71	<b>160,34</b>			194,39				160,27	<b>166,92</b>	<b>-3,94</b>
Lechones (Euros/unidad)	31,75	42,70	<b>30,17</b>	26,80		84,15	21,25	43,62	38,00	62,26	<b>39,50</b>	<b>-23,62</b>

(\*) Data unavailable

[https://ec.europa.eu/agriculture/market-observatory/meat/pigmeat/statistics\\_en](https://ec.europa.eu/agriculture/market-observatory/meat/pigmeat/statistics_en)

## D) POLLOS Y HUEVOS

PRECIO MEDIO NACIONAL DE CANALES DE POLLOS (65% RENDIMIENTO), Y DE HUEVOS (MEDIA DE LAS CLASES L Y M)  
(Commission Regulation - R 2017/1185 Art. 11 - Annex I.8 (Eggs) y Annex I.9 (chicken))

CATEGORIA	Bélgica (BE)	Alemania (DE)	España (ES)	Francia (FR)	Irlanda (IE)	Italia (IT)	Holanda (NL)	Polonia (PL)	Portugal (PT)	Reino Unido (UK)	UE-28	% España / UE
Pollos. 65% de rendimiento (Euros/100kg canal)	c	277,00	<b>175,68</b>	230,00	96,82	186,25	176,00	140,43	165,00	155,77	<b>186,69</b>	<b>-5,90</b>
Huevos. Media Clases L y M (Euros/100 kg)	96,28	101,60	<b>87,37</b>	106,17	145,50	181,15	89,00	152,36	116,40	103,78	<b>118,37</b>	<b>-26,19</b>

c Confidential

[https://ec.europa.eu/agriculture/poultry/presentations\\_en](https://ec.europa.eu/agriculture/poultry/presentations_en)
[https://ec.europa.eu/agriculture/eggs/presentations\\_en](https://ec.europa.eu/agriculture/eggs/presentations_en)



GOBIERNO  
DE ESPAÑA

MINISTERIO  
DE AGRICULTURA, PESCA  
Y ALIMENTACIÓN