



11 de julio 2018

Índice:

1. Precios Medios Nacionales, comentarios y gráficos
2. Precios en Mercados Representativos UE (nacionales)
 - 2.1 Cereales
 - 2.2 Vinos
 - 2.3 Aceites y Semillas
 - 2.4 Frutas y Hortalizas
 - 2.5 Vacuno
 - 2.6 Ovino
 - 2.7 Porcino
3. Precios en Mercados Representativos UE (semana anterior)



GOBIERNO
DE ESPAÑA

MINISTERIO
DE AGRICULTURA, PESCA
Y ALIMENTACIÓN

SECRETARÍA GENERAL TÉCNICA

Subdirección General de Estadística

sgestadi@mapama.es

<http://www.mapama.gob.es/es/estadistica/temas/default.aspx>

Publicación elaborada por la
Secretaría General Técnica
Subdirección General de Estadística



**MINISTERIO
DE AGRICULTURA, PESCA
Y ALIMENTACIÓN**

Edita

© Ministerio de Agricultura, Pesca y Alimentación
Secretaría General Técnica
Centro de Publicaciones
Catálogo de Publicaciones de la Administración General del Estado:
<http://publicacionesoficiales.boe.es/>

N.I.P.O.: 013-18-086-0

Se permite la utilización, copia o reproducción de los datos de este Boletín siempre que se cite expresamente su procedencia

PRECIOS MEDIOS NACIONALES AGRÍCOLAS

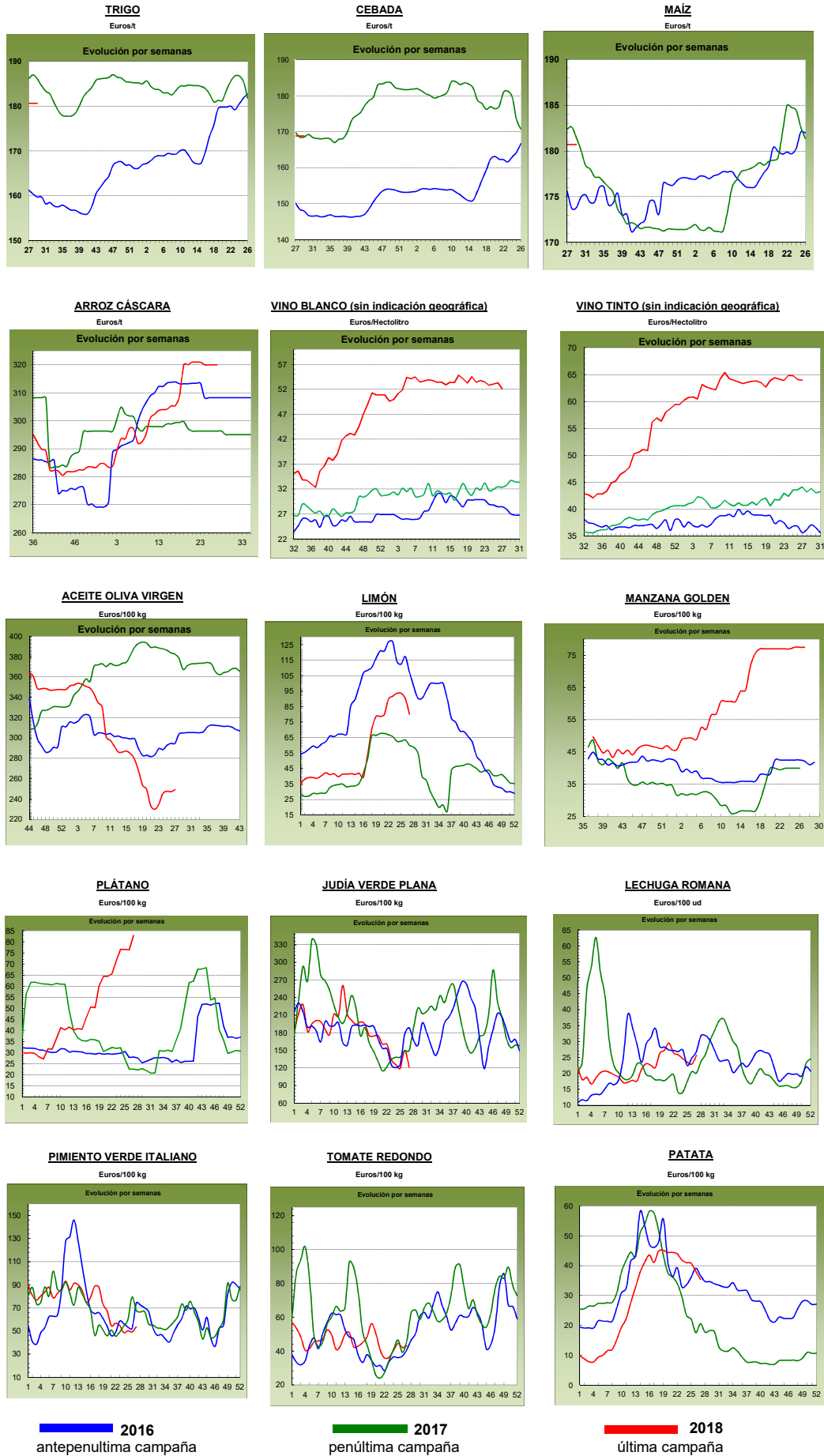

PRECIOS MEDIOS NACIONALES AGRÍCOLAS

PRODUCTOS AGRÍCOLAS (especificaciones)		Semana 26 25/06-01/07	Semana 27 02-08/07	Variación semanal euros	Variación semanal %
CEREALES, alfalfa y paja de girasol					
(1)	Trigo blando panificable (€/t)	181,78	180,62	-1,16	-0,64
(1)	Trigo duro (€/t)	195,23	194,34	-0,89	-0,46
(1)	Cebada pienso (€/t)	170,70	168,82	-1,88	-1,10
(1)	Cebada malta (€/t)	178,03	173,55	-4,48	-2,52
(1)	Maíz grano (€/t)	181,37	180,71	-0,66	-0,36
(4)	Arroz cáscara (€/t)	319,98	319,98	0,00	0,00
(1)	Alfalfa (€/t)	156,14	155,94	-0,21	-0,13
(1)	Paja de girasol (€/t)	328,39	328,12	-0,27	-0,08
VINOS					
(2)	Vino blanco sin DOP/IGP (€/hectolitro)	53,28	52,07	-1,21	-2,28
(2)	Vino tinto sin DOP/IGP, 12 p. color (€/hectolitro)	64,07	63,97	-0,10	-0,16
(2)	Vino con DOP/IGP blanco RUEDA (€/hectolitro)	(*) 284,01	(**) 273,90	-10,11	-3,56
(2)	Vino con DOP/IGP tinto RIOJA (€/hectolitro)	(*) 241,21	(**) 240,30	-0,91	-0,38
ACEITES VEGETALES					
(3)	Aceite de oliva virgen extra < 0,8° (€/100 kg)	275,28	278,34	3,06	1,11
(3)	Aceite de oliva virgen, de 0,8° a 2° (€/100 kg)	247,19	249,11	1,92	0,78
(3)	Aceite de oliva lampante > 2° (€/100 kg)	236,08	238,29	2,21	0,93
(3)	Aceite de oliva refinado (€/100 kg)	236,38	238,64	2,27	0,96
(3)	Aceite de oliva orujo crudo (€/100 kg)	128,83	131,50	2,67	2,07
(3)	Aceite de oliva orujo refinado (€/100 kg)	175,17	174,53	-0,64	-0,37
(3)	Aceite de girasol refinado (€/100 kg)	74,69	74,69	0,00	0,00
FRUTAS					
(4)	Limón (€/100 kg)	90,18	80,12	-10,06	-11,15
(4)	Albaricoque (€/100 kg)	57,79	58,54	0,74	1,29
(4)	Cereza (€/100 kg)	98,12	103,53	5,41	5,51
(4)	Ciruela (€/100 kg)	67,08	85,57	18,49	27,57
(4)	Melocotón (€/100 kg)	51,09	51,48	0,39	0,76
(4)	Higo fresco (€/100 kg)	211,50	223,73	12,23	5,78
(4)	Manzana Golden (€/100 kg)	77,50	77,50	0,00	0,00
(4)	Uva de mesa (€/100 kg)	80,00	70,00	-10,00	-12,50
(4)	Plátano (€/100 kg)	76,38	82,86	6,48	8,48
HORTALIZAS					
(4)	Acelga (€/100kg)	44,72	45,04	0,32	0,71
(4)	Ajo seco (€/100kg)	155,55	154,95	-0,60	-0,39
(4)	Berenjena (€/100 kg)	21,45	26,48	5,02	23,40
(4)	Calabacín (€/100 kg)	17,59	22,20	4,61	26,18
(4)	Cebolla (€/100 kg)	34,89	30,07	-4,82	-13,81
(4)	Champiñón (€/100kg)	137,89	121,26	-16,63	-12,06
(4)	Espárrago (€/100 ud)	153,35	153,35	0,00	0,00
(4)	Judía verde tipo plana (€/100 kg)	149,80	121,68	-28,12	-18,77
(4)	Lechuga Romana (€/100 ud)	22,92	25,62	2,70	11,78
(4)	Melón (€/100 kg)	22,61	28,16	5,55	24,57
(4)	Pepino (€/100 kg)	20,64	22,69	2,06	9,96
(4)	Pimiento verde tipo italiano (€/100 kg)	49,19	53,54	4,35	8,85
(4)	Sandía (€/100 kg)	17,05	15,74	-1,31	-7,70
(4)	Tomate liso (€/100 kg)	42,00	43,05	1,05	2,50
(4)	Zanahoria (€/100 kg)	40,50	35,50	-5,00	-12,35
(4)	Patata (€/100 kg)	38,06	35,41	-2,65	-6,96

Posición comercial:

(1) Entrada industria; (2) Salida bodega; (3) Salida almazara; (4) Granel: sobre árbol, finca, almacén, agricultor, alhóndiga, lonja

(*) (**) En los vinos con DOP/IGP los precios son mensuales.

(*) Precio Mayo 2018. (**) Precio Junio 2018

COMENTARIOS DE MERCADO

● **CEREALES (▼)**: Descenso generalizado en los precios medios de los cereales grano. Cebada malta (-2,52%), cebada pienso (-1,10%), trigo blando panificable (-0,64%), trigo duro (-0,46%) y maíz grano (-0,36%).

● **VINOS (▼)**: También descensos en los precios medios de los vinos sin DOP/IGP. Vino blanco (-2,28%) y vino tinto (-0,16%).

Los vinos con DOP/IGP descienden sus precios en el mes de junio respecto del mes anterior. El blanco RUEDA baja un (-3,56%) y el tinto RIOJA baja un (-0,38%).

● **ACEITES VEGETALES (▲)**: Incrementos generalizados en los precios medios de los aceites, excepto en aceite de orujo refinado que desciende un (-0,37%). Aceite de orujo crudo 2,07%, aceite virgen extra 1,11%, aceite de oliva refinado 0,96%, aceite de oliva lampante 0,93% y aceite de oliva virgen 0,78%.

El aceite de girasol refinado permanece estable.

● **CÍTRICOS (▼)**: Finalizada ya también la campaña de la *Valencia Late* entre las variedades de *naranja*, van adquiriendo protagonismo dentro de la comercialización en origen del *limón* los de tipo *rodrejo*, menos cotizados, lo que provoca un considerable descenso del precio medio (-11,15%), tendencia descendente que, en principio, se mantendría las próximas semanas.

● **FRUTA DE HUESO (▲)**: El desplazamiento progresivo de la comercialización en origen hacia zonas con mayores cotizaciones propicia, en general, subidas de los precios en origen de la fruta de hueso, registrándose la más acentuada en *ciruela* (27,57%), en este caso impulsado, en gran medida, desde los mercados extremeños.

● Destaca el nivel de cotizaciones que viene registrando el **plátano canario**, que tras incrementarse su precio medio en origen de nuevo esta semana un 8,48%, se dispara por encima de los 80 cent./kg.

● **HORTALIZAS (▲ ▼)**: Muchos de los precios medios en origen de los hortalizas en seguimiento se van viendo afectados por el desplazamiento de la comercialización, a medida que nos adentramos en el verano, hacia zonas distintas de las que habitualmente se encuentra radicada el resto del año, en muchos casos localizadas en el sudeste peninsular. Teniendo en cuenta este marco de evolución que va a condicionar fuertemente los valores medios que se van a registrar durante esta época veraniega, cabría destacar esta semana, por ejemplo, el incremento registrado en *melón* (24,57%), debido, fundamentalmente, al tirón de los mercados murcianos, donde se ha visto favorecido por el incremento de la demanda de estos productos al llegar las altas temperaturas.

PRECIOS MEDIOS NACIONALES GANADEROS

PRODUCTOS GANADEROS (especificaciones)		Semana 26 25/06-01/07	Semana 27 02-08/07	Variación semanal euros	Variación semanal %
VACUNO					
(5)	Ternera, 180-300 kilos (€/100 kg canal)	388,32	388,07	-0,25	-0,06
(5)	Machos de 12 a 24 meses (Clase R) (€/100 kg canal)	389,13	388,26	-0,87	-0,22
(5)	Animales de 8 a 12 meses (Clase R) (€/100 kg canal)	396,33	394,59	-1,74	-0,44
(5)	Bovino vivo, conjunto categorías (€/100 kg vivo)	201,40	201,36	-0,04	-0,02
CORDERO					
(5)	Corderos 9-19 kilos (€/100 kg canal)	545,19	538,98	-6,21	-1,14
(5)	Corderos 12-16 kilos (€/100 kg canal)	524,98	519,50	-5,48	-1,04
PORCINO					
(5)	Porcino >60% magro (Clase S) (€/100 kg canal)	154,22	155,04	0,82	0,53
(5)	Porcino 60-55% magro (Clase E) (€/100 kg canal)	148,64	150,00	1,36	0,91
(5)	Porcino 55-50% magro (Clase U) (€/100 kg canal)	155,23	158,08	2,85	1,84
(5)	Porcino 50-45% magro (Clase R) (€/100 kg canal)	156,12	158,50	2,38	1,52
(5)	Lechon 20 kg (€/unidad)	37,51	36,48	-1,03	-2,75
POLLO					
(6)	Pollo, media de canales del 83% y 65% rdto. (€/100 kg canal)	174,50	174,61	0,11	0,06
(6)	Pollo P10 (83% rdto.) (€/100 kg canal)	173,98	174,40	0,42	0,24
(6)	Pollo P90 (65% rdto.) (€/100 kg canal)	174,56	174,64	0,08	0,05
HUEVOS					
(7)	Huevos, media Clase L y M (€/100 kg)	89,43	90,25	0,82	0,92
(7)	Huevos - Clase L (€/docena)	0,74	0,76	0,02	2,70
(7)	Huevos - Clase M (€/docena)	0,61	0,61	0,00	0,00
CONEJO					
(8)	Conejo 1,8-2,2 kilo, vivo (€/100 kg)	173,65	173,65	0,00	0,00
LECHE Y PRODUCTOS LÁCTEOS					
(10)	Suero de leche en polvo (€/100 kg)	64,70	64,45	-0,25	-0,39
(9)	Leche de vaca (€/100 litros). Fuente: FEAGA	Precio mayo 2018: 31,60 €/100 litros			
MIEL					
(11)	Miel multifloral a granel (€/100 kg)	Precio abril 2018: 329,70 €/100 kg			

Posición comercial:

(5) Entrada matadero; (6) Salida muelle matadero; (7) Salida muelle centro de embalaje; (8) Salida granja; (9) Precio pagado al ganadero
(10) Precio franco fábrica sin impuestos ni costes; (11) Venta a la industria o mayorista

COMENTARIOS DE MERCADO

- **VACUNO (▼)**: Descensos generalizados en las cotizaciones de las **canales de vacuno** (-0,06% en las de las terneras, -0,22% en las de los machos 12-24 meses y -0,44% en las de los animales 8-12 meses). La oferta aún es amplia pero la demanda se mantiene a buen nivel, por lo que los operadores aceptan el descenso de las cotizaciones aunque en una cuantía corta. Leve variación del (-0,02%) en la cotización de los **animales con destino vida** (=). Exceso de oferta para la demanda tan limitada que hay, más teniendo en cuenta el descenso de las compras por parte de los países norte africanos.
- **OVINO (▼)**: Las canales de los corderos registran descensos medios en sus cotizaciones del (-1,09%). La comercialización es muy baja, con un consumo nacional muy por debajo de lo esperado, más si cabe en un principio de mes de julio. La salida hacia el exterior también se ha resentido, con una oferta que supera a la demanda.
- **PORCINO (▲)**: Subida del 1,20%, de media en sus diferentes clasificaciones, en las cotizaciones de las **canales de porcino de capa blanca**. Destaca esta semana el descenso de los pesos se los animales y la buena demanda que hay en Europa, con un consumo de este tipo de carne que va en aumento. La exportación hacia los países asiáticos sigue muy baja. La cotización del **lechón base 20 kg (▼)** cede esta semana un (-2,75%). La lenta recuperación de los precios del porcino de cebo es el factor determinante para que los productores de los mismos no rellenen las plazas vacías que les quedan vacantes, pues la rentabilidad de los lechones que entren ahora no está garantizada para los cebadores.
- **POLLOS (▲)**: Se mantiene la alta demanda de canales de pollos, por lo que se anotan subidas de cotizaciones semanales del 0,06%.
- **HUEVOS (▲)**: Los precios de los huevos más grandes (Clase L) registran subidas (2,70%) debido a una mayor demanda por parte de la gran distribución. Los de menor tamaño, Clase M, más dirigidos a la industria, anotan cotizaciones estables (=) al haber menos demanda por parte de ésta.
- **CONEJO (=)**: Los niveles de precios alcanzados en el mes de junio se mantienen en esta primera semana del mes de julio, con cotizaciones estables debido al descenso de la oferta (0,00% de variación semanal).
- **PRODUCTOS LÁCTEOS**: Bajada del (-0,39%) en el precio del **suero de leche en polvo (▼)**.

PRECIOS MEDIOS NACIONALES GANADEROS

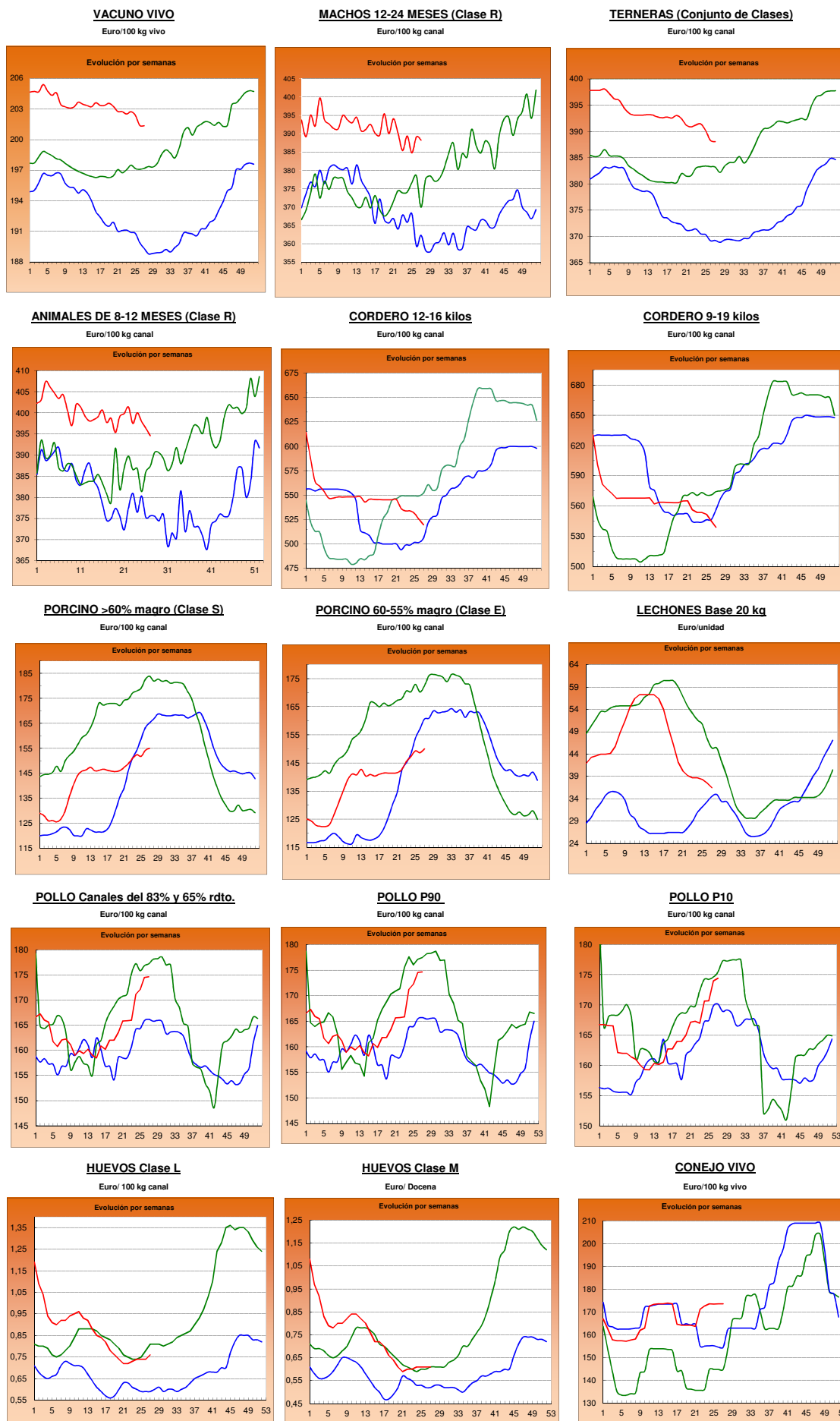

2016

2017

2018

I-2 PRECIOS EN MERCADOS REPRESENTATIVOS - CEREAL

Precios en Euro/Tonelada

REGLAMENTO (UE) 2017/1185 DE LA COMISION. Artículo 11, Anexo I. 1.

Precios de comercio al por mayor. Mercancia nacional y/o importada, sobre vehículo

PRODUCTO	MERCADO REPRESENTATIVO	Semana 25/06-01/07 2018	Semana 02-08/07 2018	Variación €
Trigo Blando Panificable	Albacete	175,00	180,00	5,00
	Ávila	175,00	176,00	1,00
	Barcelona	190,00	187,00	-3,00
	Burgos	177,80	176,80	-1,00
	Cádiz	187,00	180,00	-7,00
	Huesca	183,00	182,00	-1,00
	León	179,00	176,80	-2,20
	Lérida	178,00	178,00	0,00
	Madrid	165,00	165,00	0,00
	Murcia	189,00	190,00	1,00
	Navarra	180,00	180,00	0,00
	Palencia	180,00	176,00	-4,00
	Pontevedra	187,00	187,00	0,00
	Salamanca	177,00	178,00	1,00
	Segovia	174,40	174,60	0,20
	Sevilla	185,00	180,00	-5,00
	Soria	176,40	175,80	-0,60
	Tarragona	186,00	188,00	2,00
	Valladolid	179,00	170,00	-9,00
Zamora	179,00	176,20	-2,80	
Trigo Duro	Cádiz	195,00	195,00	0,00
	Córdoba	196,00	198,00	2,00
	Sevilla	195,00	195,00	0,00
	Zaragoza	--	190,00	--

I-2 PRECIOS EN MERCADOS REPRESENTATIVOS - CEREAL

Precios en Euro/Tonelada

REGLAMENTO (UE) 2017/1185 DE LA COMISION. Artículo 11, Anexo I. 1.

Precios de comercio al por mayor. Mercancía nacional y/o importada, sobre vehículo

PRODUCTO	MERCADO REPRESENTATIVO	Semana 25/06-01/07 2018	Semana 02-08/07 2018	Variación €
Cebada Pienso	Albacete	160,00	158,00	-2,00
	Ávila	162,00	162,00	0,00
	Ciudad Real	160,60	160,40	-0,20
	La Coruña	186,00	184,00	-2,00
	Cuenca	160,00	158,00	-2,00
	Gerona	169,00	169,00	0,00
	Granada	165,00	165,00	0,00
	Huesca	161,00	161,00	0,00
	León	180,00	178,00	-2,00
	Lérida	160,00	160,00	0,00
	Murcia	170,00	171,00	1,00
	Palencia	172,00	169,00	-3,00
	Pontevedra	191,00	189,00	-2,00
	Segovia	166,00	160,00	-6,00
	Sevilla	191,00	172,00	-19,00
	Teruel	162,00	164,00	2,00
	Valladolid	171,00	165,00	-6,00
	Zamora	178,00	176,00	-2,00
Zaragoza	162,00	164,00	2,00	
Cebada Malta	Albacete	183,00	183,00	0,00
	Burgos	165,00	156,00	-9,00
	Cuenca	183,00	183,00	0,00
	Huesca	182,00	182,00	0,00
	Navarra	190,00	190,00	0,00
	Palencia	167,00	165,00	-2,00
	Valladolid	--	162,00	--

I-2 PRECIOS EN MERCADOS REPRESENTATIVOS - CEREAL

Precios en Euro/Tonelada

REGLAMENTO (UE) 2017/1185 DE LA COMISION. Artículo 11, Anexo I. 1. Cereales y 2 Arroz
Maíz grano, precios de comercio al por mayor. Mercancia nacional y/o importada, sobre vehículo
Arroz cáscara, arroz blanco precios salida almacén agricultor

PRODUCTO	MERCADO REPRESENTATIVO	Semana 25/06-01/07 2018	Semana 02-08/07 2018	Variación €
Maiz Grano	Badajoz	191,00	189,00	-2,00
	Barcelona	182,00	182,00	0,00
	Cáceres	191,00	189,00	-2,00
	La Coruña	176,00	176,00	0,00
	Gerona	182,00	182,00	0,00
	Huesca	177,00	177,00	0,00
	León	185,00	183,20	-1,80
	Lérida	176,00	176,00	0,00
	Madrid	180,00	180,00	0,00
	Murcia	176,00	174,00	-2,00
	Navarra	182,00	181,00	-1,00
	Sevilla	185,00	190,00	5,00
	Valencia	180,00	180,00	0,00
	Zaragoza	180,00	180,00	0,00
Arroz cáscara (Indica)	Sevilla	314,00	314,00	0,00
Arroz cáscara (Japónica)	Sevilla	310,67	310,67	0,00
	Valencia	330,00	330,00	0,00
Arroz blanco (Indica)	Badajoz	535,00	535,00	0,00
	Sevilla	490,00	490,00	0,00
	Valencia	557,50	557,50	0,00
Arroz blanco (Japónica)	Badajoz	550,00	550,00	0,00
	Sevilla	500,00	500,00	0,00
	Valencia	572,50	572,50	0,00
Arroz blanco vaporizado (Indica)	Sevilla	612,00	612,00	0,00
	Valencia	595,00	595,00	0,00
Arroz partido	Sevilla	307,00	307,00	0,00
	Valencia	316,25	315,00	-1,25

**II-3 PRECIOS EN MERCADOS REPRESENTATIVOS
VINOS BLANCOS Y TINTOS**

R. EJECUCIÓN (UE) 2017/1185 de la COMISIÓN. Art 11 Anexo II. 3.

En €/hectolitro, salida bodega, a granel, pago al contado sin I.V.A.

PRODUCTO	MERCADO REPRESENTATIVO	Semana	Semana	Variación
		25/06 - 1/07	2 - 8/ 07	
		26	27	€
		2018	2018	
VINO BLANCO sin DOP/IGP				
	Albacete	62,70	58,63	-4,07
	Badajoz	56,87	54,10	-2,77
	Ciudad Real	51,20	51,13	-0,07
	Cuenca	52,46	52,69	0,23
	Toledo	52,53	50,87	-1,66
VINO TINTO sin DOP/IGP				
	Precio de vino tinto referido al producto de 12 puntos de color			
	Albacete	63,43	62,72	-0,71
	Ciudad Real	60,36	61,00	0,64
	Cuenca	63,81	64,48	0,67
	Badajoz	69,38	69,38	0,00
	Murcia	58,95	59,83	0,88
	Toledo	65,79	64,78	-1,01
	Valencia	64,27	64,27	0,00
PRODUCTO	ZONA DOP / IGP	Euros / Hectolitro		Variación
		Mayo	Junio	
				€
VINO BLANCO con DOP/IGP	RUEDA	284,01	273,90	-10,11
VINO TINTO con DOP/IGP	RIOJA	241,21	240,30	-0,91

I-4 PRECIOS EN MERCADOS REPRESENTATIVOS DE ACEITES

Aceites. Precios sobre almazara, en €/100 kg, sin I.V.A. Rgto. 2017/1185. Art.11. Anexo I.3.

Semilla de girasol. Precios en centros de demanda, en €/100 kg, sin I.V.A. Rgto 2017/1185. Art. 8

PRODUCTO Y ESPECIFICACIONES	MERCADO REPRESENTATIVO	Semana	Semana	Variación €
		26 25/06 - 1/07 2018	27 2 - 8/ 07 2018	
ACEITE DE OLIVA VIRGEN EXTRA Menos de 0,8°	Badajoz	280,00	287,50	7,50
	Ciudad Real	276,00	277,00	1,00
	Córdoba	276,50	277,00	0,50
	Granada	273,75	278,50	4,75
	Jaén	272,37	276,39	4,02
	Málaga	271,10	271,10	0,00
	Sevilla	281,63	285,58	3,95
	Tarragona	280,00	282,50	2,50
	Toledo	275,00	278,00	3,00
ACEITE DE OLIVA VIRGEN De 0,8° a 2°	Badajoz	255,00	255,00	0,00
	Córdoba	244,50	246,50	2,00
	Granada	245,00	247,50	2,50
	Jaén	249,46	251,14	1,68
	Sevilla	251,67	253,59	1,92
	Cadiz	247,50	250,00	2,50
	Tarragona	250,00	260,00	10,00
	Toledo	245,00	249,00	4,00
ACEITE DE OLIVA LAMPANTE Más de 2°	Córdoba	236,50	240,00	3,50
	Granada	235,00	238,00	3,00
	Jaén	237,09	238,33	1,24
	Málaga	228,37	232,73	4,35
	Sevilla	236,06	238,78	2,72
	Tarragona	227,50	232,50	5,00
	Badajoz	235,00	240,00	5,00
ACEITE DE OLIVA REFINADO	Córdoba	232,50	236,50	4,00
	Jaén	231,50	235,55	4,05
	Sevilla	231,50	232,52	1,01
	Tarragona	250,00	250,00	0,00
ACEITE DE ORUJO CRUDO	Córdoba	131,00	139,00	8,00
	Jaén	135,50	135,50	0,00
	Tarragona	120,00	120,00	0,00
ACEITE DE ORUJO REFINADO	Córdoba	179,50	177,00	-2,50
	Jaén	176,00	176,58	0,57
	Tarragona	170,00	170,00	0,00
ACEITE DE GIRASOL REFINADO	Córdoba	74,50	74,50	0,00
	Sevilla	74,07	74,07	0,00
	Tarragona	75,50	75,50	0,00
PIPA DE GIRASOL	Andalucía	338,14	337,47	-0,67
	Centro-Norte	321,88	321,88	0,00

I-5 PRECIOS EN MERCADOS REPRESENTATIVOS - FRUTAS Y HORTALIZAS

PRECIOS DE PRODUCTOS NACIONALES

Mercados representativos de producción

Precios a la salida del centro de acondicionamiento de productos seleccionados, embalados y, en su caso, en palés €/100 kg peso neto)

CÍTRICOS

PRODUCTO	MERCADO	VARIEDAD O TIPO	CAT.	CALIBRE	DIA/MES							
					2/7	3/7	4/7	5/7	6/7	7/7	8/7	PMPS
LIMÓN	Alicante	Verna	I	3-4	150,86	149,86	151,84	153,84	149,86	--	--	151,23
	Málaga	Verna	I	3-4	170,00	171,00	170,00	172,00	171,00	--	--	170,80
	Murcia	Verna	I	3-4	166,00	166,00	165,00	165,00	166,00	--	--	165,59
NARANJA	Castellón	Barberina	I	3-6	81,31	81,31	81,31	81,31	81,31	--	--	81,31
	Valencia	Valencia Delta Seedless	I	3-6	68,06	68,06	68,06	68,06	68,06	--	--	68,06
	Castellón	Valencia Late	I	3-6	67,37	67,37	67,37	67,37	67,37	--	--	67,37
	Valencia	Valencia Late	I	3-6	73,30	73,30	73,30	73,30	73,30	--	--	73,30

FRUTAS DE PEPITA

PRODUCTO	MERCADO	VARIEDAD O TIPO	CAT.	CALIBRE mm	DIA/MES							
					2/7	3/7	4/7	5/7	6/7	7/7	8/7	PMPS
MANZANA	Lérida	Golden Delicious	I	70-80	90,00	90,03	89,00	89,00	90,00	--	--	89,60
	Zaragoza	Golden Delicious	I	70-80	107,00	107,00	118,52	107,00	--	--	--	114,70
	Lérida	Granny Smith	I	70-80	63,00	62,50	63,00	63,00	63,00	--	--	62,93
PERA	Lérida	Conferencia	I	60-65+	87,00	86,66	89,00	87,00	89,00	--	--	87,65
	Zaragoza	Conferencia	I	60-65+	81,23	81,00	82,76	83,03	--	--	--	81,85
UVA DE MESA	Murcia	Apirenas Blancas	I	-	80,00	78,00	75,00	76,00	76,00	--	--	77,14

FRUTAS DE HUESO

PRODUCTO	MERCADO	VARIEDAD O TIPO	CAT.	CALIBRE	DIA/MES							
					2/7	3/7	4/7	5/7	6/7	7/7	8/7	PMPS
ALBARICOQUE	Albacete	Todos los tipos y variedades	-	45-50 mm	50,00	50,00	50,00	50,00	50,00	--	--	50,00
	Murcia	Todos los tipos y variedades	-	45-50 mm	70,00	70,00	68,00	69,00	68,00	--	--	69,07
	Teruel	Todos los tipos y variedades	-	45-50 mm	--	--	106,20	--	--	--	--	106,20
	Valencia	Todos los tipos y variedades	-	45-50 mm	95,00	95,00	95,00	95,00	95,00	--	--	95,00
	Zaragoza	Todos los tipos y variedades	-	45-50 mm	95,00	95,00	103,03	120,00	52,00	--	--	101,52
CEREZA	Cáceres	Todas las variedades dulces	-	22 y más	170,00	170,00	170,00	170,00	170,00	--	--	170,00
	Zaragoza	Todas las variedades dulces	-	22 y más	158,63	152,69	159,43	161,81	220,00	--	--	159,21
CIRUELA	Badajoz	Todos los tipos y variedades	-	35 mm o superior	129,00	129,00	129,00	129,00	129,00	--	--	129,00
	Cáceres	Todos los tipos y variedades	-	35 mm o superior	129,00	129,00	129,00	129,00	129,00	--	--	129,00
	Murcia	Roja	-	35 mm o superior	72,00	75,00	75,00	76,00	78,00	--	--	74,52
MELOCOTÓN	Badajoz	Pulpa Amarilla	I	A/B	79,00	79,00	79,00	79,00	79,00	--	--	79,00
	Lérida	Pulpa Amarilla	I	A/B	83,73	81,65	83,84	84,17	84,11	--	--	83,50
	Murcia	Pulpa Amarilla	I	A/B	65,00	68,00	65,00	64,00	63,00	--	--	65,13
	Badajoz	Pulpa Blanca	I	A/B	79,00	79,00	79,00	79,00	79,00	--	--	79,00
	Lérida	Pulpa Blanca	I	A/B	106,22	105,69	105,96	105,05	106,55	--	--	105,89
NECTARINA	Badajoz	Pulpa Amarilla	I	A/B	86,00	86,00	86,00	86,00	86,00	--	--	86,00
	Lérida	Pulpa Amarilla	I	A/B	91,91	91,92	91,81	92,84	91,97	--	--	92,10
	Murcia	Pulpa Amarilla	I	A/B	68,00	65,00	68,00	65,00	67,00	--	--	66,71
	Zaragoza	Pulpa Amarilla	I	A/B	--	--	77,60	--	70,83	--	--	77,57
	Badajoz	Pulpa Blanca	I	A/B	86,00	86,00	86,00	86,00	86,00	--	--	86,00
PARAGUAYA	Lérida	--	-	A/B	86,02	78,34	80,62	85,42	85,67	--	--	82,88
	Murcia	--	-	A/B	67,00	68,00	65,00	65,00	63,00	--	--	65,45
	Teruel	--	-	A/B	--	--	69,26	--	--	--	--	69,26
	Zaragoza	--	-	A/B	--	--	79,36	--	--	--	--	79,36

1-5 b FRUTAS Y HORTALIZAS
PRECIOS DE PRODUCTOS NACIONALES
Mercados representativos de producción

Referencia: Reglamento Delegado (UE) 2017/891 de la Comisión, de 13 de marzo (DOUE de 25 de mayo). Art. 55 y Anexo VI
 Precios a la salida del centro de acondicionamiento de productos seleccionados, embalados y, en su caso, en palés (€/100kg peso neto)

CÍTRICOS

PRODUCTO	MERCADO	VARIEDAD O TIPO	CAT.	CALIBRE	PRECIO MEDIO PONDERADO SEMANAL NACIONAL Semana 27 - 2018: 02/07 - 08/07
LIMÓN	ESPAÑA	Todas las variedades	1	3-4	160,39
NARANJA	ESPAÑA	Valencia Late	1	3-6	72,71

FRUTAS DE PEPITA

PRODUCTO	MERCADO	VARIEDAD O TIPO	CAT.	CALIBRE mm	PRECIO MEDIO PONDERADO SEMANAL NACIONAL Semana 27 - 2018: 02/07 - 08/07
MANZANA	ESPAÑA	Golden delicious	1	70/80	98,13
	ESPAÑA	Granny Smith	1	70/80	72,71
PERA	ESPAÑA	Conferencia	1	60/65+	87,36
UVA DE MESA	ESPAÑA	Todas las variedades sin pepitas	1	-	77,14

FRUTAS DE HUESO

PRODUCTO	MERCADO	VARIEDAD O TIPO	CAT.	CALIBRE	PRECIO MEDIO PONDERADO SEMANAL NACIONAL Semana 27 - 2018: 02/07 - 08/07
ALBARICOQUE	ESPAÑA	Todos los tipos y variedades	-	45-50 mm	79,13
CEREZA	ESPAÑA	Todas las variedades dulces	-	22 y más	164,92
CIRUELA	ESPAÑA	Todos los tipos y variedades	-	35-40 mm o superior	112,11
MELOCOTÓN	ESPAÑA	Pulpa Amarilla	1	A/B	78,00
	ESPAÑA	Pulpa Blanca	1	A/B	91,91
NECTARINA	ESPAÑA	Pulpa Amarilla	1	A/B	88,73
	ESPAÑA	Pulpa Blanca	1	A/B	86,00

I-5 PRECIOS EN MERCADOS REPRESENTATIVOS - FRUTAS Y HORTALIZAS

PRECIOS DE PRODUCTOS NACIONALES

Mercados representativos de producción

Precios a la salida del centro de acondicionamiento de productos seleccionados, embalados y, en su caso, en palé/100 kg peso neto)

HORTALIZAS

PRODUCTO	MERCADO	VARIEDAD O TIPO	CAT.	CALIBRE	DÍA/MES							PMPS
					2/7	3/7	4/7	5/7	6/7	7/7	8/7	
AJO	Cuenca	Blanco	-	50-60 mm	180,00	180,00	180,00	180,00	180,00	--	--	180,00
	Albacete	Morado	-	50-80 mm	193,00	193,00	193,00	193,00	193,00	--	--	193,00
	Córdoba	Morado	-	50-80 mm	170,00	170,00	170,00	170,00	170,00	--	--	170,00
	Cuenca	Morado	-	50-80 mm	222,42	222,42	222,42	222,42	222,42	--	--	222,42
	Córdoba	Primavera	-	50-60 mm	146,70	146,27	146,59	146,62	146,65	--	--	146,57
	Cuenca	Primavera	-	50-60 mm	189,00	189,00	189,00	189,00	189,00	--	--	189,00
ALCACHOFA	Granada	--	-	-	100,00	109,00	103,00	155,00	150,00	150,00	--	117,46
BERENJENA	Almería	-	-	-	28,99	35,71	44,49	37,14	47,91	--	--	40,78
CALABACÍN	Almería	-	-	14-21 g	15,36	14,29	17,36	17,14	21,29	--	--	17,19
	Murcia	-	-	14-21 g	38,00	37,00	35,00	35,00	35,00	--	--	35,98
	Navarra	-	-	14-21 g	75,00	75,00	75,00	75,00	75,00	--	--	75,00
CEBOLLA	Albacete	Todos los tipos y variedades	-	40-80 mm	33,50	33,50	33,50	33,50	33,50	--	--	33,50
	Murcia	Babosa	-	40-80 mm	35,00	33,00	33,00	34,00	33,00	--	--	33,67
	Valencia	Babosa	-	40-80 mm	32,50	32,50	32,50	32,50	32,50	--	--	32,50
CHAMPIÑÓN	Albacete	Cerrado	-	30-65 mm	173,75	173,75	173,75	173,75	173,75	--	--	173,75
	Cuenca	Cerrado	-	30-65 mm	206,00	206,00	206,00	206,00	206,00	--	--	206,00
	La Rioja	Cerrado	-	30-65 mm	222,69	222,47	221,92	222,78	222,78	--	--	222,53
	Navarra	Cerrado	-	30-65 mm	190,00	190,00	190,00	190,00	190,00	--	--	190,00
ESPÁRRAGO	Guadalajara	Todos los tipos y variedades	-	10-16+ mm	210,00	210,00	210,00	210,00	210,00	--	--	210,00
JUDÍA VERDE	Almería	Emerite	-	-	119,00	--	--	--	183,00	--	--	155,85
	Almería	Plana	-	-	99,50	134,00	129,50	133,00	103,00	--	--	112,82
	Granada	Plana	-	-	141,00	--	166,00	--	--	--	--	160,19
LECHUGA	Murcia	Baby	I	-	75,00	75,00	75,00	78,00	80,00	--	--	77,34
	Murcia	Iceberg	I	400g y+	55,00	56,00	56,00	58,00	60,00	--	--	56,62
	Murcia	Romana	I	400g y+	65,00	68,00	69,00	69,00	70,00	--	--	68,42
MELÓN	Murcia	Amarillo	-	-	48,00	49,00	50,00	50,00	51,00	--	--	49,64
	Murcia	Cantaloupe	-	-	60,00	62,00	62,00	62,00	63,00	--	--	61,68
	Murcia	Galia	-	-	50,00	51,00	52,00	52,00	53,00	--	--	51,38
	Murcia	Piel de Sapo	-	-	50,00	52,00	52,00	52,00	53,00	--	--	51,80
PEPINO	Almería	De Almería	-	350-500 g	19,78	37,76	36,12	31,00	28,00	--	--	33,31
	Murcia	Español	-	M (20-25 cm)	53,00	55,00	58,00	58,00	59,00	--	--	55,90
	Almería	Morico	-	-	51,00	--	35,00	--	39,00	--	--	42,87
PIMIENTO	Alicante	Cuadrado Color	I	70 mm y +	112,72	112,72	112,72	112,72	112,72	--	--	112,72
	Almería	Cuadrado Color	I	70 mm y +	--	--	--	--	160,00	--	--	160,00
	Murcia	Cuadrado Color	I	70 mm y +	76,37	74,29	74,07	75,64	75,26	--	--	75,12
	Alicante	Cuadrado Verde	I	70 mm y +	97,36	97,36	97,36	97,36	97,36	--	--	97,36
	Almería	Cuadrado Verde	I	70 mm y +	--	60,00	60,00	48,57	66,00	--	--	58,64
	Murcia	Cuadrado Verde	I	70 mm y +	72,05	73,51	73,50	69,50	73,38	--	--	72,52
	Almería	Italiano Verde	I	40 mm y +	35,00	--	88,00	--	46,00	--	--	65,77
SANDÍA	Alicante	Con semillas	-	-	31,16	31,16	31,16	31,16	31,16	--	--	31,16
	Castellón	Con semillas	-	-	27,00	27,00	27,00	27,00	27,00	--	--	27,00
	Valencia	Con semillas	-	-	26,32	26,32	26,32	26,32	26,32	--	--	26,32
	Alicante	Sin semillas	-	-	36,00	36,00	36,00	36,00	36,00	--	--	36,00
	Castellón	Sin semillas	-	-	39,22	39,22	39,22	39,22	39,22	--	--	39,22
	Murcia	Sin semillas	-	-	25,00	27,00	27,00	28,00	30,00	--	--	27,47
	Valencia	Sin semillas	-	-	31,25	31,25	31,25	31,25	31,25	--	--	31,25
SETAS CULTIVADAS	La Rioja	Pleurotus ostreatus	-	-	245,71	242,43	241,94	242,81	242,81	--	--	243,14
TOMATE	Almería	Cereza	I	-	--	87,00	103,00	103,00	88,00	97,00	--	95,55
	Granada	Cereza	I	-	132,00	92,00	145,00	136,00	138,00	142,00	--	128,64
	Murcia	Cereza	I	-	143,00	140,00	143,00	142,00	145,00	--	--	142,93
	Almería	Racimo	I	-	--	67,00	54,00	48,00	45,00	22,00	--	47,02
	Almería	Redondo	I	57-100mm	32,00	41,03	38,76	35,03	33,29	41,00	--	37,19
	Granada	Redondo	I	57-100mm	55,00	39,00	36,00	40,00	27,00	37,00	--	40,04
	Murcia	Redondo	I	57-100mm	50,00	52,00	51,00	50,00	50,00	--	--	50,31

I-5 b FRUTAS Y HORTALIZAS
PRECIOS DE PRODUCTOS NACIONALES
Mercados representativos de producción

Referencia: Reglamento Delegado (UE) 2017/891 de la Comisión, de 13 de marzo (DOUE de 25 de mayo). Art. 55 y Anexo VI

Precios a la salida del centro de acondicionamiento de productos seleccionados, embalados y, en su caso, en palés (€/100kg peso neto)

HORTALIZAS

PRODUCTO	MERCADO	VARIEDAD O TIPO	CAT.	CALIBRE	PRECIO MEDIO PONDERADO SEMANAL NACIONAL Semana 27 - 2018: 02/07 - 08/07
AJO	ESPAÑA	Blanco	-	50-60 mm	180,00
	ESPAÑA	Morado	-	45-55 mm	192,50
	ESPAÑA	Primavera	-	50-60 mm	159,67
BERENJENA	ESPAÑA	Todos los tipos y variedades	-	40+/70+	40,78
CALABACÍN	ESPAÑA	Todas las variedades	-	14-21	27,58
CEBOLLA	ESPAÑA	Todos los tipos y variedades	-	40-80	33,15
CHAMPIÑÓN (SETAS CULTIVADAS)	ESPAÑA	Cerrado	-	Medio (30-65 mm)	201,73
ESPÁRRAGO	ESPAÑA	Todos los tipos y variedades	-	10-16/16+ mm	210,00
JUDÍA (VERDE)	ESPAÑA	Todos los tipos y variedades	-	-	129,74
LECHUGA	ESPAÑA	Todos los tipos y variedades	I	400 g o superior	63,17
MELÓN	ESPAÑA	Todos los tipos y variedades	-	-	46,42
PEPINO	ESPAÑA	Variedades lisas	-	350-500 g	33,31
PIMIENTO DULCE	ESPAÑA	Todos los tipos y variedades	I	40 mm o superior	82,25
SANDÍA	ESPAÑA	Todos los tipos y variedades	-	-	26,64
TOMATE	ESPAÑA	"Cereza"	I	57-100 mm	127,29
	ESPAÑA	Racimo	I	-	47,02
	ESPAÑA	Redondo	I	-	45,35

I-6 PRECIOS MEDIOS NACIONALES EN MERCADOS REPRESENTATIVOS VACUNO Y OVINO
A) BOVINO
1.- PRECIO MEDIO NACIONAL DE LAS CANALES DE BOVINO PESADO PROCEDENTES DE MATADEROS, SEGÚN MODELO DE CLASIFICACIÓN (R(CE) No 1308/2013. Annex IV. A).

(Commission Regulation - R 2017/1185 Art. 11 - Annex I.6) . Euro/100 kg canal

CATEGORÍA	CLASE DE CONFORMACION Y DE ESTADO DE ENGRASAMIENTO	Semana 25/06-01/07 2018	Semana 02-08/07 2018	Variación €
Categoría A: Canales de machos jóvenes sin castrar de más de un año y menos de dos años	Muy buena y poco cubierta (U-2)	408,97	406,66	-2,31
	Muy buena y cubierta (U-3)	403,74	401,21	-2,53
	Precio medio ponderado Categoría U	406,16	403,73	-2,43
	Buena y poco cubierta (R-2)	396,06	390,40	-5,67
	Buena y cubierta (R-3)	381,24	385,84	4,60
	Precio medio ponderado Categoría R	389,13	388,26	-0,87
	Menos buena y poco cubierta (O-2)	366,56	360,54	-6,02
Menos buena y cubierta (O-3)	354,21	359,58	5,38	
Precio medio ponderado Categoría O	362,36	360,22	-2,14	
Categoría D: Canales de hembras que hayan parido	Mediocre y poco cubierta (P-2)	213,41	203,76	-9,66
	Mediocre y cubierta (P-3)	230,80	221,56	-9,24
	Precio medio ponderado Categoría P	214,56	204,93	-9,63
	Buena y cubierta (R-3)	269,98	282,30	12,32
	Buena y grasa (R-4)	324,39	323,06	-1,33
	Precio medio ponderado Categoría R	288,26	295,99	7,74
	Menos buena y poco cubierta (O-2)	238,65	238,46	-0,18
	Menos buena y cubierta (O-3)	259,15	263,63	4,48
Menos buena y grasa (O-4)	293,29	282,10	-11,19	
Precio medio ponderado Categoría O	254,10	255,11	1,01	
Categoría E: Canales de otras hembras (de 12 meses ó más)	Muy buena y poco cubierta (U-2)	416,94	412,39	-4,55
	Muy buena y cubierta (U-3)	408,46	407,62	-0,84
	Precio medio ponderado Categoría U	409,96	408,47	-1,50
	Buena y poco cubierta (R-2)	384,41	380,29	-4,12
	Buena y cubierta (R-3)	395,80	393,44	-2,35
	Buena y grasa (R-4)	380,48	376,29	-4,18
	Precio medio ponderado Categoría R	393,73	391,09	-2,63
	Menos buena y poco cubierta (O-2)	313,96	322,68	8,72
Menos buena y cubierta (O-3)	347,31	355,05	7,74	
Menos buena y grasa (O-4)	366,64	366,64	0,00	
Precio medio ponderado Categoría O	341,44	349,27	7,83	
Categoría Z: Canales de animales desde 8 a menos de 12 meses	Muy buena y poco cubierta (U-2)	421,44	419,98	-1,46
	Muy buena y cubierta (U-3)	411,06	411,23	0,17
	Precio medio ponderado Categoría U	415,95	415,35	-0,60
	Buena y poco cubierta (R-2)	399,70	396,48	-3,21
	Buena y cubierta (R-3)	395,09	393,90	-1,20
	Precio medio ponderado Categoría R	396,33	394,59	-1,74
	Menos buena y poco cubierta (O-2)	363,40	366,53	3,14
Menos buena y cubierta (O-3)	351,66	361,98	10,32	
Precio medio ponderado Categoría O	358,50	364,63	6,13	

I-6 PRECIOS MEDIOS NACIONALES EN MERCADOS REPRESENTATIVOS VACUNO Y OVINO**1.-PRECIO MEDIO NACIONAL DE DISTINTAS CATEGORÍAS DE BOVINO (Euro/100 kg)**

BOVINO VIVO	Semana 25/06-01/07 2018	Semana 02-08/07 2018	Variación €
Machos hasta 480 Kg. vivo	231,94	231,94	0,00
Machos de más de 480 kg. vivo	210,18	210,08	-0,10
Hembras que hayan parido	101,24	101,44	0,20
Otras hembras de hasta 380 Kg. vivo	226,28	225,98	-0,30
Otras hembras de más de 380 Kg. vivo	212,06	213,68	1,62

2.-PRECIO MEDIO NACIONAL DE ANIMALES VIVOS DE LA ESPECIE BOVINA (Commission Regulation - R 2017/1185 Art. 11 - Annex I.6)

OTROS BOVINOS	Semana 25/06-01/07 2018	Semana 02-08/07 2018	Variación €
Terneros de ocho días a cuatro semanas			
tipo cruzado	192,87	197,09	4,22
tipo frisón/país	142,49	140,05	-2,44
<i>Media ponderada nacional (Euro/Cabeza)</i>	167,68	168,57	0,89
Bovinos ligeros comprendidos entre seis y doce meses			
<i>Media ponderada nacional (Euro/100 kg Vivo)</i>	278,03	278,03	0

B) CORDEROS**3.- PRECIOS MEDIOS NACIONALES DE LAS CANALES DE LA ESPECIES OVINA, SEGÚN MODELO DE CLASIFICACIÓN (R(CE) No 1308/2013. Annex IV. C) (Commission Regulation - R 2017/1185 Art. 11 - Annex I.6). Euro/100 kg Canal)**

CORDEROS I y II	Semana 25/06-01/07 2018	Semana 02-08/07 2018	Variación €
Corderos I (12 a 13 kg/canal)	547,58	542,09	-5,49
Corderos II (13,1 a 16 kg/canal)	502,38	496,91	-5,48
<i>Media ponderada</i>	524,98	519,50	-5,48

4.-PRECIOS MEDIOS NACIONALES DE LAS CANALES DE CORDERO EN MERCADOS REPRESENTATIVOS (R(CE) No 1308/2013. Annex IV. B) (Commission Regulation - R 2017/1185 Art. 11 - Annex I.6). Euro/100 Kg.)

MERCADO REPRESENTATIVO Cordero 9-19 kg	Semana 25/06-01/07 2018	Semana 02-08/07 2018	Variación €
Barcelona	620,92	620,92	0,00
Madrid	630,08	630,08	0,00
Valencia	689,26	684,34	-4,92
Albacete	544,77	544,77	0,00
Extremadura	511,17	511,17	0,00
Segovia	534,70	522,20	-12,50
Toledo	543,62	543,62	0,00
Zaragoza	569,33	552,46	-16,87
<i>Media ponderada</i>	545,19	538,98	-6,21

PRECIOS MEDIOS NACIONALES EN MERCADOS REPRESENTATIVOS - PRODUCTOS**D-1)PRECIOS MEDIOS NACIONALES DE LAS CANALES DE LA ESPECIE PORCINA, SEGÚN MODELO DE CLASIFICACIÓN (R(CE) No 1308/2013. Annex IV. B). (Commission Regulation - R 2017/1185 Art. 11 - Annex I.6)**

Euro/100 kg Canal

	Clase S			Clase E			Clase U		
	Semana 25/06-01/07 2018	Semana 02-08/07 2018	Variación €	Semana 25/06- 01/07 2018	Semana 02-08/07 2018	Variación €	Semana 25/06- 01/07 2018	Semana 02-08/07 2018	Variación €
PRECIO MEDIO NACIONAL	154,22	155,04	0,82	148,64	150,00	1,37	155,23	158,08	2,85

	Clase R			Clase O			Clase P		
	Semana 25/06-01/07 2018	Semana 02-08/07 2018	Variación €	Semana 25/06- 01/07 2018	Semana 02-08/07 2018	Variación €	Semana 25/06- 01/07 2018	Semana 02-08/07 2018	Variación €
PRECIO MEDIO NACIONAL	156,12	158,50	2,38	152,70	155,19	2,49	142,78	142,53	-0,25

D-2)-PORCINO CEBADO

Euros/kg vivo

MERCADO REPRESENTATIVO	SELECTO			NORMAL			GRASO		
	Semana 25/06-01/07 2018	Semana 02-08/07 2018	Variación €	Semana 25/06-01/07 2018	Semana 02-08/07 2018	Variación €	Semana 25/06-01/07 2018	Semana 02-08/07 2018	Variación €
Albacete	--	--	--	--	--	--	--	--	--
Barcelona	--	--	--	1,28	1,30	0,02	1,25	1,27	0,02
Huesca	1,24	1,25	0,01	1,22	1,23	0,01	1,20	1,21	0,01
Lleida	1,23	1,24	0,01	1,22	1,23	0,01	1,21	1,22	0,01
Murcia	1,27	1,28	0,01	1,26	1,27	0,01	1,25	1,26	0,01
Pontevedra	1,25	1,27	0,02	1,22	1,24	0,02	1,59	1,62	0,03
Salamanca	1,22	1,24	0,01	1,22	1,22	0,01	1,36	1,36	0,01
Segovia	1,23	1,25	0,02	1,22	1,24	0,02	1,36	1,38	0,01
Zaragoza	1,26	1,27	0,01	1,22	1,23	0,01	1,21	1,22	0,01

PRECIOS MEDIOS NACIONALES EN MERCADOS REPRESENTATIVOS - PRODUCTOS**E) - PORCINO PRECOZ
LECHONES, OTRAS CALIDADES.**

Euro/100 Kg vivo

Cerdas de Desvieje	Semana 25/06-01/07 2018	Semana 02-08/07 2018	Variación €
Cerdas de Desvieje	54,35	53,52	-0,84
CERDOS CEBADOS			
Categoría U	119,53	121,72	2,19
LECHONES			
Lleida.Base 20kg de peso.	170,00	165,00	-5,00
Segovia.Base 20kg de peso.	207,50	202,50	-5,00
Media nacional. Calidad Normal. Base 20 kg de peso	187,56	182,41	-5,15

F) - TRONCO IBÉRICO

Euro/100 Kg vivo

TOSTONES	Semana 25/06-01/07 2018	Semana 02-08/07 2018	Variación €
De 5 a 9 kilos	297,14	295,00	-2,14
De 9 a 12 kilos	478,57	474,29	-4,28
LECHONES			
Lechón Ibérico Cruzado Base 23 kg	397,79	397,05	-0,73
MARRANOS			
Marranos Ibéricos de 35 a 60 kg	339,13	339,13	0,00
PRIMALES			
Primals Ibéricos de 60 a 100 kg	--	--	--
CERDO CEBADO			
Cerdo Cebado (Intensivo)	207,94	207,78	-0,16
Cerdo Cebado de Campo (Extensivo)	216,21	216,05	-0,16
Cerdo Cebado de Bellota 100% Ibérico	--	--	--
DESVIEJE			
Reproductores de desvieje	117,39	117,39	0,00
REPRODUCTORES			
Reproductores >6 meses	374,50	374,50	0,00
CASTRONAS			
Castronas	104,35	104,35	0,00

Denominaciones de acuerdo con la Norma de Calidad (RD 4/2014)

PRECIOS DE MERCADO. PAÍSES MIEMBROS UE

Semana 26 (del 25 de junio al 1 de julio). Año 2018

1.- PRECIO MEDIO NACIONAL DE LAS CANALES DE BOVINO PESADO SEGÚN MODELO DE CLASIFICACIÓN (R(CE) No 1308/2013. Annex IV. A)
(Commission Regulation - R 2017/1185 Art. 11 - Annex I.6)
(Euros/100 kg)

CATEGORIA	CLASE DE CONFORMACIÓN Y DE ESTADO DE ENGRASAMIENTO	Alemania (DE)	Irlanda (IE)	España (ES)	Francia (FR)	Italia (IT)	Polonia (PL)	Portugal (PT)	Reino Unido (UK)	UE-28	% España / UE
Categoría A: Canales de machos jóvenes sin castrar de más de 12 y menos 24 meses	Muy buena y poco cubierta (U-2)	386,7	409,8	409,0	405,0	401,9	333,5	401,0	414,9	395,8	3,3
	Muy buena y cubierta (U-3)	383,7	412,1	403,7	385,0	403,3	331,4	400,4	416,2	389,7	3,6
	Buena y poco cubierta (R-2)	381,1	395,7	396,1	377,0	370,3	322,6	380,9	403,9	372,2	6,4
	Buena y cubierta (R-3)	377,0	401,0	381,2	367,0	391,0	326,1	384,6	410,1	373,2	2,2
	Menos buena y poco cubierta (O-2)	352,7	373,6	366,6	325,0	327,3	316,7	340,0	370,9	341,3	7,4
	Menos buena y cubierta (O-3)	357,5	375,1	354,2	324,0	330,8	317,4	362,6	374,8	347,5	1,9
	Categoría A		375,1	398,0	392,8	374,3	395,9	320,6	380,4	396,6	373,3
Categoría D: Hembras paridas	Buena y cubierta (R-3)	344,9	351,3	270,0	375,0	320,7	294,8	260,6	353,7	351,0	-23,1
	Buena y grasa (R-4)	344,3	350,8	324,4	359,0	334,8	292,1	277,1	349,7	334,0	-2,9
	Menos buena y poco cubierta (O-2)	318,9	325,8	238,7	337,0	271,6	276,7	220,7	320,8	284,7	-16,2
	Menos buena y cubierta (O-3)	324,6	330,2	259,2	327,0	299,7	287,9	226,4	330,0	306,9	-15,6
	Menos buena y grasa (O-4)	330,1	331,0	293,3	316,0	306,5	289,5	231,4	328,7	314,7	-6,8
	Mediocre y poco cubierta (P-2)	264,4	296,7	213,4	273,0	253,1	246,1	209,3	278,7	255,3	-16,4
	Mediocre y cubierta (P-3)	274,6	318,4	230,8	298,0	274,3	257,3	215,5	300,3	289,9	-20,4
Categoría D		314,4	325,9	255,4	328,1	272,0	277,1	221,3	318,7	300,8	-15,1
Categoría E: Hembras de más de 12 meses	Muy buena y poco cubierta (U-2)	387,4	426,8	416,9	446,0	454,4	331,4	393,8	430,5	439,7	-5,2
	Muy buena y cubierta (U-3)	384,0	430,4	408,5	442,0	458,0	323,6	394,0	434,0	425,9	-4,1
	Buena y poco cubierta (R-2)	380,2	408,6	384,4	372,0	440,5	315,3	392,2	416,0	383,3	0,3
	Buena y cubierta (R-3)	378,2	415,2	395,8	389,0	394,2	319,9	381,7	425,5	390,9	1,3
	Buena y grasa (R-4)	372,1	414,0	380,5	375,0	383,0	316,2	393,0	427,4	409,7	-7,1
	Menos buena y poco cubierta (O-2)	310,5	384,9	314,0	324,0	323,9	299,0	363,6	377,6	311,9	0,7
	Menos buena y cubierta (O-3)	326,8	396,8	347,3	338,0	273,3	302,4	353,8	402,3	346,2	0,3
	Menos buena y grasa (O-4)	331,6	396,7	366,6		312,2	302,4	360,9	415,5	389,4	-5,8
Categoría E		362,2	410,1	397,9	403,8	448,1	308,2	380,2	421,7	393,8	1,0
Categoría Z: Canales de machos y hembras de más de 8 y menos de 12 meses	Muy buena y poco cubierta (U-2)			421,4		519,4		396,9		444,5	-5,2
	Muy buena y cubierta (U-3)			411,1				396,0		409,7	0,3
	Buena y poco cubierta (R-2)			399,7		448,5	334,1	364,8		396,9	0,7
	Buena y cubierta (R-3)		401,8	395,1		439,7	271,4	389,0		393,9	0,3
	Menos buena y poco cubierta (O-2)			363,4		463,0	315,8	329,6	350,5	356,4	2,0
	Menos buena y cubierta (O-3)		392,6	351,7			300,1	367,4	352,5	346,9	1,4
	Categoría Z		398,0	383,2		485,9	308,6	351,6	351,0	380,2	0,8

https://ec.europa.eu/agriculture/market-observatory/meat/beef/weekly-carcase-prices_en

2.- PRECIO MEDIO NACIONAL DE ANIMALES VIVOS DE LA ESPECIE BOVINA
(Commission Regulation - R 2017/1185 Art. 11 - Annex I.6)

CATEGORIA	Alemania (DE)	Irlanda (IE)	España (ES)	Francia (FR)	Italia (IT)	Polonia (PL)	Reino Unido (UK)	UE-28	% España / UE
Bovinos de más de 6 y menos de 12 meses (Euros/kg vivo) (Media ponderada Frison y Cruzado)	1,95	2,30	2,78	2,80	2,98	2,46	2,06	2,43	14,46
Terneros de 8 días a 4 semanas (Euros/cabeza):									
· FRISON/PAIS	128,07	163,71	142,49	127,00	160,68	143,27	69,47	130,42	9,26
· CRUZADO	199,40	220,34	192,87	272,00	289,56	193,04	261,68	244,79	-21,21

https://ec.europa.eu/agriculture/market-observatory/meat/beef/weekly-live-prices_en

Semana 26 (del 25 de junio al 1 de julio). Año 2018

B) OVINO

PRECIOS MEDIOS NACIONALES DE LAS CANALES DE LA ESPECIE OVINA, SEGÚN MODELO DE CLASIFICACIÓN (R(CE) No 1308/2013. Annex IV. C)
(Commission Regulation - R 2017/1185 Art. 11 - Annex I.6)
(EUROS\100 kg CANAL)

CATEGORIA	Bélgica (BE)	Alemania (DE)	España (ES)	Francia (FR)	Irlanda (IE)	Italia (IT)	Holanda (NL)	Polonia (PL)	Portugal (PT)	Reino Unido (UK)	UE-28	% España / UE
Canales de Corderos Pesados (>13 kg)	562,70	587,59	502,38	629,00	522,44	467,00	487,89	355,94		557,68	552,87	-9,13
Canales de Corderos Ligeros (<13 kg)			547,58			520,00		(*)	524,00		510,92	7,18

CATEGORIA	Bulgaria (BG)	Estonia (EE)	Grecia (EL)	Croacia (HR)	Letonia (LV)	Hungría (HU)	Rumanía (RO)	Eslovenia (SI)	Eslovaquia (SK)	UE-28	% Croacia/UE
Canales de Corderos Pesados (>13 kg)		350,00		551,25	376,28	(*)	211,02			552,87	-0,29
Canales de Corderos Ligeros (<13 kg)	618,57	(*)	(*)	578,57	348,89	504,29	300,23	542,53	(*)	510,92	13,24

(*) Data unavailable

https://ec.europa.eu/agriculture/sheep-goats/presentations_en

C) PORCINO

PRECIOS MEDIOS NACIONALES DE LAS CANALES DE LA ESPECIE PORCINA, SEGÚN MODELO DE CLASIFICACIÓN (R(CE) No 1308/2013. Annex IV. B)
(Commission Regulation - R 2017/1185 Art. 11 - Annex I.6)
(EUROS\100 kg CANAL)

CATEGORIA	Bélgica (BE)	Alemania (DE)	España (ES)	Francia (FR)	Irlanda (IE)	Italia (IT)	Holanda (NL)	Polonia (PL)	Portugal (PT)	Reino Unido (UK)	UE-28	% España / UE
Porcino. Clase S (>60% magro)	129,60	152,03	154,22	140,00	141,13		131,84	143,90	172,00	171,52	148,49	3,86
Porcino. Clase E (60-55% magro)	120,30	148,47	148,64	132,00	140,84	(*)	130,70	141,81	173,00	168,52	145,13	2,42
Porcino. Clase R (50-45% magro)		120,89	156,12			188,14				152,29	161,53	-3,35
Lechones (Euros/unidad)	37,50	45,90	37,51	28,80		87,00	29,25	40,93	41,00	(*)	43,12	-13,00

(*) Data unavailable

https://ec.europa.eu/agriculture/market-observatory/meat/pigmeat/statistics_en

D) POLLOS Y HUEVOS

PRECIO MEDIO NACIONAL DE CANALES DE POLLOS (65% RENDIMIENTO), Y DE HUEVOS (MEDIA DE LAS CLASES L Y M)
(Commission Regulation - R 2017/1185 Art. 11 - Annex I.8 (Eggs) y Annex I.9 (chicken))

CATEGORIA	Bélgica (BE)	Alemania (DE)	España (ES)	Francia (FR)	Irlanda (IE)	Italia (IT)	Holanda (NL)	Polonia (PL)	Portugal (PT)	Reino Unido (UK)	UE-28	% España / UE
Pollos. 65% de rendimiento (Euros/100kg canal)	180,00	274,00	174,56	230,00	96,82	201,25	c	138,27	167,00	(*)	188,47	-7,38
Huevos. Media Clases L y M (Euros/100 kg)	103,74	106,82	89,43	108,08	145,50	181,94	99,00	(*)	116,40	(*)	116,65	-23,33

(*) Data unavailable

c Confidential

https://ec.europa.eu/agriculture/poultry/presentations_en
https://ec.europa.eu/agriculture/eggs/presentations_en



GOBIERNO
DE ESPAÑA

MINISTERIO
DE AGRICULTURA, PESCA
Y ALIMENTACIÓN