



27 de enero 2016

Índice:

1. Precios Medios Nacionales, comentarios y gráficos
2. Precios en Mercados Representativos UE (nacionales)
 - 2.1 Cereales
 - 2.2 Vinos de mesa
 - 2.3 Aceites y Semillas
 - 2.4 Frutas y Hortalizas
 - 2.5 Vacuno
 - 2.6 Ovino
 - 2.7 Porcino
3. Precios en Mercados Representativos UE (semana anterior)



GOBIERNO
DE ESPAÑA

MINISTERIO
DE AGRICULTURA, ALIMENTACIÓN
Y MEDIO AMBIENTE

SECRETARÍA GENERAL TÉCNICA

Subdirección General de Estadística

sgestadi@magrama.es

<http://www.magrama.gob.es/es/estadistica/temas/default.aspx>

Publicación elaborada por la
Secretaría General Técnica
Subdirección General de Estadística



MINISTERIO DE AGRICULTURA, ALIMENTACIÓN Y MEDIO AMBIENTE

Edita

© Ministerio de Agricultura, Alimentación y Medio Ambiente
Secretaría General Técnica
Centro de Publicaciones
Catálogo de Publicaciones de la Administración General del Estado:
<http://publicacionesoficiales.boe.es/>

N.I.P.O.: 280-15-017-3

Se permite la utilización, copia o reproducción de los datos de este Boletín siempre que se cite expresamente su procedencia

PRECIOS MEDIOS NACIONALES AGRÍCOLAS

PRODUCTOS AGRÍCOLAS (especificaciones)		Semana 02 11-17/01	Semana 03 18-24/01	Variación semanal euros	Variación semanal %
CEREALES, alfalfa y pisa de girasol					
(1)	Trigo blando panificable (€/t)	180,74	179,12	-1,62	-0,90
(1)	Cebada pienso (€/t)	175,40	174,40	-1,00	-0,57
(1)	Maíz grano (€/t)	173,44	172,59	-0,85	-0,49
(4)	Arroz cáscara (€/t)	288,80	289,61	0,81	0,28
(1)	Alfalfa (€/t)	163,69	164,73	1,04	0,64
(1)	Pisa de girasol (€/t)	389,92	387,54	-2,38	-0,61
VINOS (sin Indicación Geográfica)					
(2)	Vino blanco (€/hgdo)	2,24	2,20	-0,04	-1,79
(2)	Vino tinto, 12 puntos de color (€/hgdo)	2,89	2,84	-0,05	-1,73
ACEITES VEGETALES					
(3)	Aceite de oliva virgen, de 0,8° a 2° (€/100 kg)	314,66	316,52	1,86	0,59
(3)	Aceite de oliva lampante, más de 2° (€/100 kg)	299,89	302,97	3,08	1,03
(3)	Aceite de orujo crudo (€/100 kg)	93,75	93,45	-0,30	-0,32
(3)	Aceite girasol refinado (€/100 kg)	85,15	85,65	0,50	0,59
FRUTAS					
(4)	Clementina (€/100 k.)	30,86	34,58	3,72	12,04
(4)	Limón (€/100 kg)	55,48	57,54	2,07	3,73
(4)	Naranja (€/100 kg)	19,84	21,41	1,57	7,93
(4)	Manzana Golden (€/100 kg)	38,87	39,65	0,79	2,02
(4)	Pera Blanquilla (€/100 kg)	58,56	58,56	0,00	0,00
(4)	Plátano (€/100kg)	32,11	32,11	0,00	0,00
HORTALIZAS					
(4)	Acelga (€/100kg)	37,43	37,91	0,48	1,30
(4)	Alcachofa (€/100kg)	50,28	67,09	16,81	33,43
(4)	Cebolla (€/100kg)	30,62	32,98	2,36	7,71
(4)	Coliflor (€/100 kg)	25,83	25,84	0,01	0,05
(4)	Judía verde tipo plana (€/100 kg)	230,36	215,44	-14,93	-6,48
(4)	Lechuga Romana (€/100 kg)	11,72	11,45	-0,26	-2,26
(4)	Pimiento verde tipo italiano (€/100 kg)	40,80	38,64	-2,15	-5,28
(4)	Tomate liso (€/100 kg)	33,45	31,86	-1,58	-4,74
(4)	Patata (€/100 kg)	19,10	19,14	0,04	0,21

Posición comercial:

(1) Entrada industria; (2) Salida bodega; (3) Salida almazara; (4) Granel: sobre árbol, finca, almacén, agricultor, alhóndiga, lonja

- **CEREALES (▼):** Continúa el ligero descenso en los precios medios de los cereales grano, excepto en arroz (0,28%). Trigo blando panificable (-0,90%), cebada pienso (-0,57%) y maíz grano (-0,49%).
- **VINOS SIN DOP/IGP (▼):** Cambio de tendencia y nuevo descenso en los precios medios de los vinos. Vino blanco (-1,79%) y vino tinto (-1,73%).
- **ACEITES VEGETALES (▲):** Ligeros incrementos en los precios medios de los aceites, excepto en el aceite de orujo crudo (-0,32%). Aceite de oliva virgen (0,59%), aceite de oliva lampante (1,03%) y aceite de girasol refinado (0,59%).
- **CITRICOS (▲):** El incremento de la importancia relativa de variedades más tardías, con mayor cotización por el momento, dentro del global comercializado, sigue impulsando esta semana los precios medios de clementina (12,04%) y naranja (7,93%). Aumenta también, en menor medida, la cotización del limón (3,73%).
- **FRUTAS DE PEPITA (▲):** Ligero repunte en los precios en origen de la manzana Golden (2,02%) pese a que las elevadas temperaturas invernales, la bajada de *stocks* y la creciente competencia exterior comienzan a generar cierta intranquilidad en los mercados. La falta de capacidad de maniobra de los operadores, tras no haberse cumplido las previsiones de producción europea más reducida, mantiene muy estable el mercado de la pera (0,0%).
- **HORTALIZAS:** Oscilaciones habituales en las cotizaciones de los productos hortícolas, destacando el importante ascenso del precio en origen de la alcachofa (33,43%), así como, no tan acentuado, de la cebolla grano (7,71%). Descienden los de la judía verde plana (-6,48%), el pimiento verde italiano (-5,28%) y el tomate redondo liso (-4,74%). Muy ligero incremento del precio medio de la patata (0,21%).

PRECIOS MEDIOS NACIONALES AGRÍCOLAS

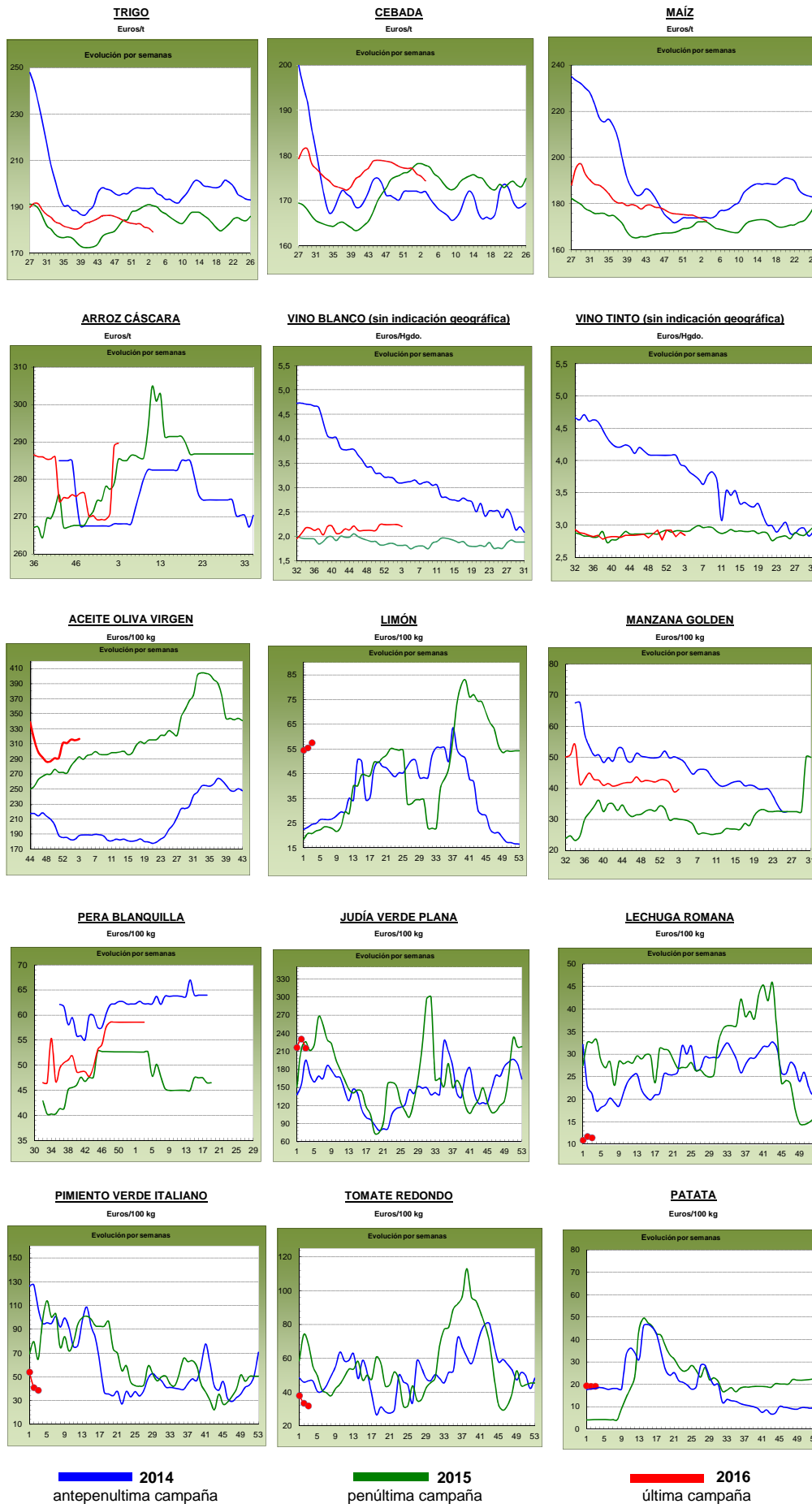

PRECIOS MEDIOS NACIONALES GANADEROS

PRODUCTOS GANADEROS (especificaciones)		Semana 02 11-17/01	Semana 03 18-24/01	Variación semanal euros	Variación semanal %
VACUNO					
(5)	Ternera, 180-300 kilos (€100 kg canal)	381,55	382,18	0,63	0,17
(5)	Machos de 12 a 24 meses (Clase R) (€100 kg canal)	373,68	376,82	3,14	0,84
(5)	Animales de 8 a 12 meses (Clase R) (€100 kg canal)	391,24	388,75	-2,49	-0,64
(5)	Bovino vivo, conjunto categorías (€100 kg vivo)	195,04	195,79	0,75	0,38
CORDERO					
(5)	Corderos 9-19 kilos (€100 kg canal)	630,40	630,27	-0,13	-0,02
(5)	Corderos 12-16 kilos (€100 kg canal)	556,20	554,21	-1,99	-0,36
PORCINO					
(5)	Porcino >60% magro (Clase S) (€100 kg canal)	120,32	120,37	0,05	0,04
(5)	Porcino 60-55% magro (Clase E) (€100 kg canal)	116,62	116,76	0,14	0,12
(5)	Porcino 55-50% magro (Clase U) (€100 kg canal)	120,87	121,23	0,36	0,30
(5)	Porcino 50-45% magro (Clase R) (€100 kg canal)	119,29	118,98	-0,31	-0,26
(5)	Lechon 20 kg (€unidad)	29,81	31,71	1,90	6,37
POLLO					
(6)	Pollo, media de canales del 83% y 65% rdto. (€100 kg canal)	157,68	158,33	0,65	0,41
(6)	Pollo P10 (83% rdto.) (€100 kg canal)	156,17	156,26	0,09	0,06
(6)	Pollo P90 (65% rdto.) (€100 kg canal)	157,86	158,57	0,71	0,45
HUEVOS					
(7)	Huevos, media Clase L y M (€100 kg)	83,57	80,36	-3,21	-3,84
(7)	Huevos - Clase L (€docena)	0,68	0,66	-0,02	-2,94
(7)	Huevos - Clase M (€docena)	0,58	0,56	-0,02	-3,45
CONEJO					
(8)	Conejo 1,8-2,2 kilo, vivo (€100 kg)	153,55	143,81	-9,74	-6,34
LECHE Y PRODUCTOS LÁCTEOS					
(10)	Suero de leche en polvo (€100 kg)	50,29	56,15	5,86	11,65
(9)	Leche de vaca (€100 litros). Fuente: FEAGA	Precio noviembre 2015: 31,00 €100 litros			
MIEL					
(11)	Miel multifloral a granel (€100 kg)	Precio noviembre 2015: 349,96 €100 kg			

Posición comercial:

- (5) Entrada matadero; (6) Salida muelle matadero; (7) Salida muelle centro de embalaje; (8) Salida granja; (9) Precio pagado al ganadero
 (10) Precio franco fábrica sin impuestos ni costes; (11) Venta a la industria o mayorista

COMENTARIOS DE MERCADO

- **VACUNO** (▲): Subida en los precios de las **canales de vacuno** gracias, sobre todo, a un nivel exportador, tanto en canal como en vivo, muy boyante (0,17% canales de ternera, 0,84% canales machos 12-24 meses y -0,64% las canales de animales 8-12 meses). En **vivo** (▲), las salidas de animales son elevadas y el precio sube (0,38%).
- **CORDERO** (▼): Leve retroceso en los precios de las canales de cordero (-0,02% las de los corderos 9-19 kilos y -0,36% las de los corderos 12-16 kilos). La escasa demanda, tanto interior como exterior, de las canales de los animales más pequeños hace que los precios caigan y, solamente, la salida de animales vivos de mayor peso hacia Europa permite que las cotizaciones no caigan en mayor cuantía.
- **PORCINO** (=): El precio de la **canal de porcino de capa blanca** registró precios similares a los de la semana previa (0,05%, de media en sus diferentes clasificaciones). Siguen los problemas derivados del exceso de oferta, tanto en número como en kilogramos, con pesos de los animales en aumento. Los precios de los animales vivos se mantienen constantes y, en algunas lonjas, incluso aumentan. España mantiene los precios más bajos en toda Europa, hablando de canales, lo que será una ventaja competitiva a la hora de exportar. Nueva subida del precio de los **lechones base 20 kg** (▲), registrándose un incremento de cotizaciones del 6,37%. La disminución en la oferta nacional permite este comportamiento, con una entrada casi nula de lechones holandeses por sus elevados precios y porque la oferta nacional, de momento, cubre las necesidades de las granjas productoras de porcino de cebo nacionales.
- **POLLOS** (▲): Subida del 0,41% en el precio de la canal de pollo, debido a un ligero descenso en la oferta y al mantenimiento de la demanda.
- **HUEVOS** (▼): Sigue el retroceso en las cotizaciones de los huevos (-2,94% en los huevos de la Clase L y -3,45% en los de la Clase M). Empiezan a acumularse excedentes ante una demanda que va disminuyendo, lo que obliga a los productores a reducir precios para no acumular stocks de huevos.
- **CONEJO** (▼): Descenso del (-6,34%) en el precio del conejo vivo de granja ante una demanda muy baja.
- **PRODUCTOS LÁCTEOS**: La cotización del **suero de leche en polvo** (▲) sube esta semana el 11,65%.

PRECIOS MEDIOS NACIONALES GANADEROS

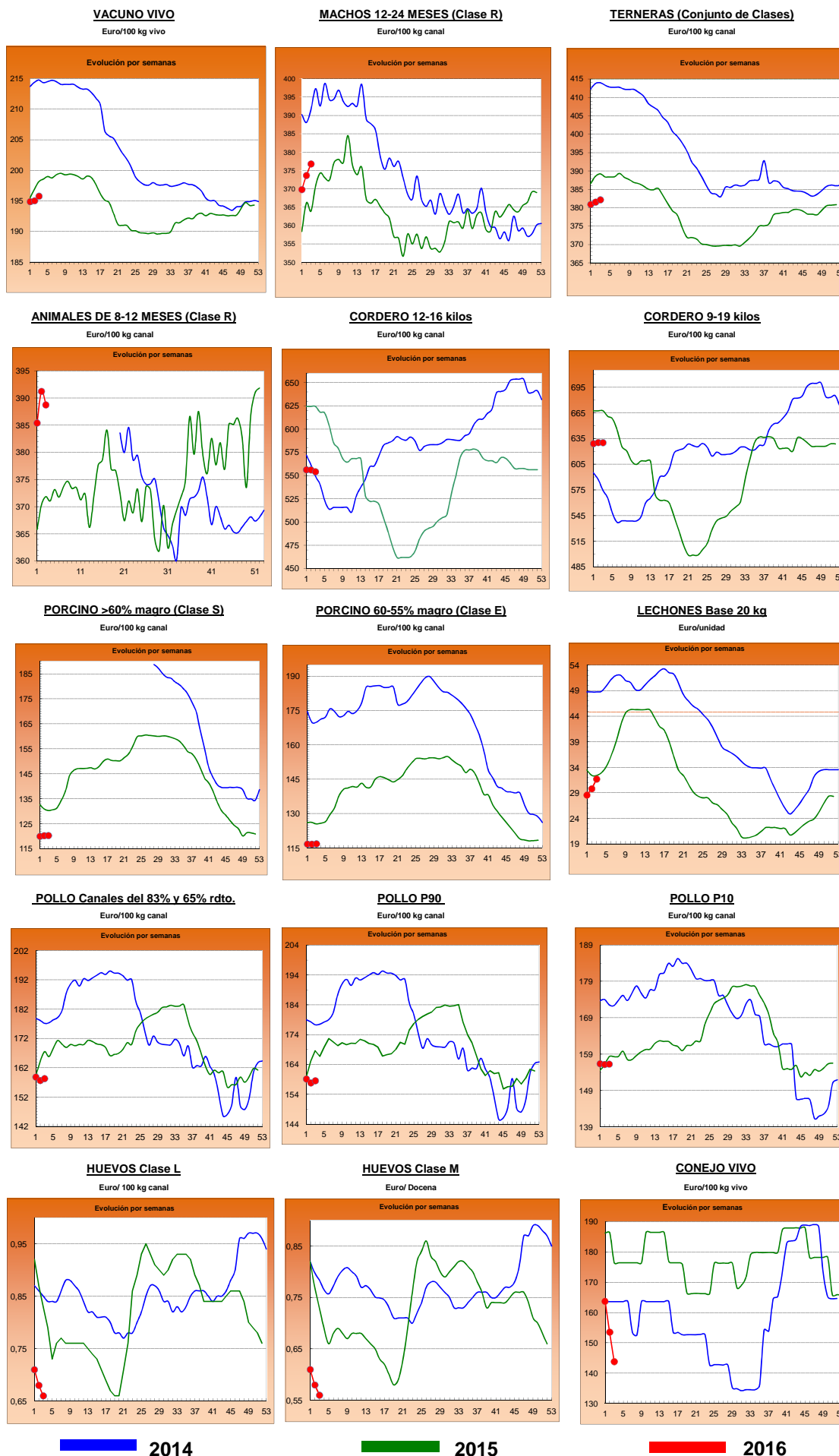

2014

2015

2016

I-2 PRECIOS EN MERCADOS REPRESENTATIVOS - CEREAL

Precios en Euro/Tonelada

REGLAMENTO (UE) N° 1272/2009 DE LA COMISION. Artículo 56, apartado 3.

Precios de comercio al por mayor. Mercancia nacional y/o importada, sobre vehículo

PRODUCTO	MERCADO REPRESENTATIVO	Semana 11-17/01 2016	Semana 18-24/01 2016	Variación €
Trigo Blando Panificable	Álava	180,00	180,00	0,00
	Albacete	183,00	180,00	-3,00
	Ávila	180,00	178,00	-2,00
	Badajoz	188,00	188,00	0,00
	Barcelona	187,00	183,00	-4,00
	Burgos	173,30	172,20	-1,10
	Cádiz	190,00	190,00	0,00
	Ciudad Real	185,00	183,00	-2,00
	Córdoba	195,00	200,00	5,00
	La Coruña	182,00	177,00	-5,00
	Cuenca	185,00	180,00	-5,00
	Gerona	187,00	183,00	-4,00
	Guadalajara	187,00	179,00	-8,00
	Huesca	180,00	177,00	-3,00
	León	182,00	180,00	-2,00
	Lérida	174,00	174,00	0,00
	La Rioja	180,00	174,00	-6,00
	Madrid	187,00	179,00	-8,00
	Navarra	183,00	183,00	0,00
	Orense	187,00	184,00	-3,00
	Palencia	178,00	178,00	0,00
	Salamanca	181,80	180,80	-1,00
	Segovia	181,00	179,00	-2,00
	Sevilla	190,00	190,00	0,00
	Soria	180,00	181,20	1,20
	Tarragona	176,00	172,00	-4,00
Teruel	183,00	183,00	0,00	
Toledo	189,00	181,00	-8,00	
Valencia	186,00	178,00	-8,00	
Valladolid	178,20	178,20	0,00	
Zamora	179,80	178,20	-1,60	
Zaragoza	183,00	183,00	0,00	
Trigo Duro	Cádiz	255,00	255,00	0,00
	Córdoba	260,00	250,00	-10,00
	Huelva	255,00	255,00	0,00
	Sevilla	255,00	255,00	0,00
	Zaragoza	250,00	250,00	0,00

I-2 PRECIOS EN MERCADOS REPRESENTATIVOS - CEREAL

Precios en Euro/Tonelada

REGLAMENTO (UE) N° 1272/2009 DE LA COMISION. Artículo 56, apartado 3.
Precios de comercio al por mayor. Mercancía nacional y/o importada, sobre vehículo

PRODUCTO	MERCADO REPRESENTATIVO	Semana 11-17/01 2016	Semana 18-24/01 2016	Variación €
Cebada Pienso	Albacete	170,60	169,60	-1,00
	Ávila	179,00	178,00	-1,00
	Barcelona	174,00	173,00	-1,00
	Burgos	171,00	169,80	-1,20
	Cádiz	191,00	191,00	0,00
	Ciudad Real	176,00	175,20	-0,80
	Córdoba	180,00	180,00	0,00
	La Coruña	174,00	172,00	-2,00
	Cuenca	173,00	173,00	0,00
	Gerona	174,00	173,00	-1,00
	Granada	180,00	178,00	-2,00
	Guadalajara	175,20	173,40	-1,80
	Huelva	192,00	192,00	0,00
	Huesca	170,00	167,00	-3,00
	León	180,00	180,00	0,00
	Lérida	169,00	169,00	0,00
	Murcia	181,00	180,00	-1,00
	Navarra	177,00	175,00	-2,00
	Orense	182,00	178,00	-4,00
	Asturias	184,00	182,00	-2,00
	Palencia	174,00	174,00	0,00
	Salamanca	182,00	181,00	-1,00
	Segovia	176,00	174,00	-2,00
Soria	174,00	172,20	-1,80	
Teruel	175,00	175,00	0,00	
Toledo	179,00	176,60	-2,40	
Valladolid	176,60	176,60	0,00	
Zamora	180,00	180,00	0,00	
Zaragoza	175,00	175,00	0,00	
Cebada Malta	Albacete	190,00	187,00	-3,00
	Burgos	186,00	186,00	0,00
	Cuenca	191,00	187,00	-4,00
	Huesca	184,00	183,00	-1,00
	La Rioja	185,00	184,00	-1,00
	Navarra	182,00	182,00	0,00
	Valencia	182,00	181,00	-1,00

I-2 PRECIOS EN MERCADOS REPRESENTATIVOS - CEREAL

Precios en Euro/Tonelada

REGLAMENTO (UE) N° 1272/2009 DE LA COMISION. Artículo 56, apartado 3.

Maíz grano, precios de comercio al por mayor. Mercancia nacional y/o importada, sobre vehículo

Arroz cáscara, arroz blanco precios salida almacén agricultor

PRODUCTO	MERCADO REPRESENTATIVO	Semana 11-17/01 2016	Semana 18-24/01 2016	Variación €
Maiz Grano	Albacete	172,60	169,20	-3,40
	Badajoz	179,00	179,00	0,00
	Barcelona	174,00	173,00	-1,00
	Cáceres	179,00	179,00	0,00
	Ciudad Real	181,00	179,00	-2,00
	Córdoba	176,00	175,00	-1,00
	La Coruña	172,00	172,00	0,00
	Gerona	174,00	173,00	-1,00
	Guadalajara	180,00	176,00	-4,00
	Huelva	183,00	183,00	0,00
	Huesca	170,00	168,00	-2,00
	León	168,00	168,00	0,00
	Lérida	165,00	165,00	0,00
	Madrid	180,00	176,00	-4,00
	Murcia	166,00	163,00	-3,00
	Navarra	171,00	171,00	0,00
	Pontevedra	172,00	172,00	0,00
	Salamanca	175,40	175,20	-0,20
	Sevilla	185,00	185,00	0,00
	Tarragona	166,00	165,00	-1,00
Toledo	182,00	176,00	-6,00	
Valencia	174,00	174,00	0,00	
Valladolid	172,40	172,40	0,00	
Zamora	168,00	168,00	0,00	
Zaragoza	173,00	173,00	0,00	
Arroz Cáscara (Indica)	Badajoz	288,50	288,50	0,00
	Sevilla	275,00	275,00	0,00
Arroz Cáscara (Japónica)	Badajoz	316,50	316,50	0,00
	Sevilla	295,00	295,00	0,00
	Tarragona	285,00	285,00	0,00
	Valencia	320,00	330,00	10,00
Arroz Blanco Extra	Badajoz	585,00	585,00	0,00
	Tarragona	580,00	580,00	0,00
	Valencia	600,00	600,00	0,00

**I-3 PRECIOS EN MERCADOS REPRESENTATIVOS
VINOS BLANCO Y TINTO SIN INDICACION GEOGRAFICA
Reglamentos UE Nº 479/2008 y 144/2013**

**En €/hgdo, salida bodega, a granel, pago al contado sin I.V.A.
Precio de vino tinto referido al producto de 12 puntos de color**

PRODUCTO	MERCADO REPRESENTATIVO	Semana 11-17/01/16 2 2016	Semana 18-24/01/16 3 2016	Variación €
VINO BLANCO	Albacete	2,60	2,56	-0,04
	Badajoz	2,21	2,21	0,00
	Ciudad Real	2,29	2,29	0,00
	Cuenca	2,14	2,14	0,00
	Toledo	2,14	1,96	-0,18
VINO TINTO	Albacete	3,05	2,90	-0,15
	Ciudad Real	2,87	2,87	0,00
	Cuenca	3,03	3,03	0,00
	Badajoz	2,69	2,69	0,00
	Murcia	3,54	3,37	-0,17
	Toledo	2,65	2,65	0,00
	Valencia	2,72	2,71	-0,01

I-4 PRECIOS EN MERCADOS REPRESENTATIVOS DE ACEITES

Aceites. Precios sobre almazara, en €/100 kg, sin I.V.A.Rgtos C.E. 865/04 y 826/08

Semilla de girasol. Precios en centros de demanda, en €/100 kg, sin I.V.A. Rgto C.E.E. 3405/93

PRODUCTO Y ESPECIFICACIONES	MERCADO REPRESENTATIVO	Semana 2 11-17/01/16 2016	Semana 3 18-24/01/16 2016	Variación €
ACEITE DE OLIVA VIRGEN EXTRA Menos de 0,8°	Badajoz	325,00	327,50	2,50
	Ciudad Real	311,00	315,00	4,00
	Córdoba	327,75	327,75	0,00
	Granada	321,50	326,50	5,00
	Jaén	325,22	330,15	4,92
	Málaga	325,85	329,50	3,65
	Sevilla	332,50	332,50	0,00
	Tarragona	322,50	327,50	5,00
	Toledo	319,00	321,00	2,00
ACEITE DE OLIVA VIRGEN De 0,8° a 2°	Badajoz	312,50	315,00	2,50
	Córdoba	315,50	316,50	1,00
	Granada	312,93	314,15	1,22
	Jaén	314,35	317,01	2,66
	Sevilla	319,50	319,50	0,00
	Cadiz	305,00	311,00	6,00
	Tarragona	312,50	317,50	5,00
	Toledo	305,00	310,00	5,00
	ACEITE DE OLIVA LAMPANTE Más de 2°	Córdoba	301,88	304,00
Granada		302,50	306,25	3,75
Jaén		299,93	303,64	3,70
Málaga		302,70	302,25	-0,45
Sevilla		307,50	307,50	0,00
Tarragona		270,00	272,50	2,50
Badajoz		302,50	302,50	0,00
ACEITE DE OLIVA REFINADO		Córdoba	309,50	315,00
	Jaén	313,75	315,88	2,13
	Tarragona	310,00	315,00	5,00
ACEITE DE ORUJO CRUDO	Córdoba	97,50	96,90	-0,60
	Jaén	98,00	97,25	-0,75
	Tarragona	90,00	90,00	0,00
ACEITE DE ORUJO REFINADO	Córdoba	138,50	133,00	-5,50
	Jaén	137,75	134,46	-3,29
	Tarragona	135,00	135,00	0,00
ACEITE DE GIRASOL REFINADO	Córdoba	85,30	85,30	0,00
	Sevilla	88,38	88,38	0,00
	Tarragona	85,00	86,00	1,00
PIPA DE GIRASOL	Andalucía	402,59	398,78	-3,81
	Centro-Norte	377,24	376,30	-0,95

I-5 PRECIOS EN MERCADOS REPRESENTATIVOS - FRUTAS Y HORTALIZAS

PRECIOS DE PRODUCTOS NACIONALES

Mercados representativos de producción

Rgts. CE 1234/2007 y 543/2011

En €/100 kg, a salida agrupación de productores, envasado, sin I.V.A, incluyendo el precio del envase.

CÍTRICOS

PRODUCTO	MERCADO	VARIEDAD O TIPO	CAT.	CALIBRE mm.	DIA/MES						
					18/1	19/1	20/1	21/1	22/1	23/1	24/1
CLEMENTINA	Castellón	Clemenules	I	1-X-3	73,32	68,75	74,24	68,65	70,30	-	-
	Castellón	Hernandina	I	1-X-3	74,69	70,99	77,50	-	73,75	-	-
	Castellón	Nour	I	1-X-3	105,79	98,66	102,94	-	-	103,61	-
LIMÓN	Alicante	Fino	I	3/4	103,72	104,08	103,55	106,16	103,32	-	-
	Murcia	Fino	I	3/4	115,00	114,00	114,00	116,00	115,00	-	-
	Málaga	Fino	I	3/4	119,00	120,00	119,00	118,00	118,00	-	-
MANDARINA	Castellón	Clemenvilla	I	1-2	81,15	82,62	90,44	-	86,65	-	-
	Castellón	Nadorcott	I	1-2	133,81	-	133,70	130,50	112,65	-	-
	Valencia	Clemenvilla	I	1-2	-	-	66,10	70,00	-	-	-
	Valencia	Nadorcott	I	1-2	-	-	-	145,00	-	-	-
NARANJA	Alicante	Navelina	I	6-9	-	38,00	-	47,70	-	-	-
	Valencia	Navelina	I	6-9	-	-	40,42	53,32	-	-	-
	Alicante	Navel Lane Late	I	6-9	-	-	-	-	40,00	-	-
	Valencia	Salustiana	I	6-9	-	-	-	53,67	-	-	-

FRUTAS DE PEPITA

PRODUCTO	MERCADO	VARIEDAD O TIPO	CAT.	CALIBRE mm.	DIA/MES							
					18/1	19/1	20/1	21/1	22/1	23/1	24/1	
MANZANA	Lleida	Golden Delicious	I	70-80	52,52	52,70	51,16	49,43	46,98	-	-	
	Lleida	Fuji	I	70-80	-	-	-	68,00	63,00	-	-	
	Lleida	Granny Smith	I	70-80	54,00	54,00	54,00	54,00	54,00	-	-	
	Lleida	Red Chief	I	70-80	53,26	53,51	52,54	52,70	50,36	-	-	
	Lleida	Royal Gala	I	70-80	69,00	69,00	69,00	69,00	69,00	-	-	
	Girona	Golden Delicious	I	70-80	72,44	72,44	72,44	72,44	72,44	-	-	
	Girona	Fuji	I	70-80	93,69	93,69	93,69	93,69	93,69	-	-	
	Girona	Granny Smith	I	70-80	67,68	67,68	67,68	67,68	67,68	-	-	
	Girona	Red Delicious	I	70-80	93,65	93,65	93,65	93,65	93,65	-	-	
	Girona	Royal Gala	I	70-80	89,21	89,21	89,21	89,21	89,21	-	-	
	PERA	Lleida	Blanquilla	I	55-60	77,51	77,41	75,63	74,44	75,84	-	-
		Lleida	Conferencia	I	60-65+	77,76	77,63	77,74	78,44	77,53	-	-
Lleida		Condesa (Alexandrina)	I	65-70	67,00	66,00	66,00	66,00	67,00	-	-	
Zaragoza		Blanquilla	I	55-60	-	68,18	-	-	-	-	-	
Zaragoza		Conferencia	I	60-65+	-	72,88	-	72,88	72,88	-	-	

FRUTAS DE HUESO

PRODUCTO	MERCADO	VARIEDAD O TIPO	CAT.	CALIBRE mm.	DIA/MES						
					18/1	19/1	20/1	21/1	22/1	23/1	24/1
AGUACATE	Granada	Hass	I	-	255,00	265,00	265,00	265,00	265,00	265,00	-

I-5 PRECIOS EN MERCADOS REPRESENTATIVOS - FRUTAS Y HORTALIZAS

PRECIOS DE PRODUCTOS NACIONALES

Mercados representativos de producción

Rgts. CE 1234/2007 y 543/2011

En €/100 kg, a salida agrupación de productores, envasado, sin I.V.A., incluyendo el precio del envase.

HORTALIZAS

PRODUCTO	MERCADO	VARIEDAD O TIPO	CAT.	CALIBRE mm.	DIA/MES					
					18/1	19/1	20/1	21/1	22/1	23/1
AJO	Córdoba	Morado	I	45-55	236,94	237,28	237,50	237,30	237,41	-
	Cuenca	Morado	I	45-55	255,00	255,00	255,00	255,00	255,00	-
	Córdoba	Spring Blanco	I	50-60	220,00	220,00	220,00	220,00	220,00	-
	Córdoba	Spring Violeta	I	50-60	220,00	220,00	220,00	220,00	220,00	-
BERENJENA	Almería	Alargada	I	40y+	33,45	34,00	42,08	33,00	39,22	-
BRÓCOLI	Murcia	-	I	-	68,00	68,00	68,00	68,00	67,00	-
CALABACÍN	Almería	-	I	14-21	75,25	76,50	72,50	79,50	76,50	-
CHAMPIÑÓN	La Rioja	Cerrado	I	30-65	146,31	144,95	145,67	146,09	145,49	-
COLIFLOR	La Rioja	-	I	-	22,73	22,73	22,73	22,73	22,73	-
JUDÍA VERDE	Granada	Plana	I	-	300,00	268,00	-	251,00	244,00	233,00
LECHUGA	Almería	Iceberg	I	400 g y +	54,06	47,51	48,66	51,26	72,94	-
	Murcia	Iceberg	I	400 g y +	65,00	63,00	62,00	60,00	60,00	-
	Murcia	Baby	I	-	116,00	118,00	119,00	118,00	118,00	-
	Murcia	Romana	I	-	88,00	88,00	88,00	88,00	89,00	-
PEPINO	Almería	Liso	I	350-500 g	63,25	57,00	59,75	57,25	59,75	-
PIMIENTO	Almería	Cuadrado Color (rojo o amarillo)	I	70 mm y +	73,00	78,00	89,00	-	-	-
	Almería	Cuadrado Verde	I	70 mm y +	64,00	63,00	55,00	50,00	50,00	-
	Almería	Verde alargado	I	40 mm y +	52,00	43,00	43,00	-	-	-
TOMATE	Almería	Redondo	I	57-100 mm	-	36,00	34,00	35,00	39,00	56,00
	Almería	Racimo	I	-	-	60,00	63,00	56,00	57,00	65,00
	Almería	Cereza	I	-	-	99,00	90,00	74,00	84,00	83,00
	Granada	Redondo	I	57-100 mm	62,00	59,00	76,00	50,00	53,00	54,00
	Granada	Cereza	I	-	145,00	173,00	163,00	179,00	171,00	198,00
	Murcia	Redondo	I	57-100 mm	73,82	73,89	74,67	75,00	70,00	-
ZANAHORIA	Cádiz	Nantesa	I	-	54,00	54,00	54,00	54,00	54,00	-

I-6 PRECIOS EN MERCADOS REPRESENTATIVOS VACUNO Y OVINO

A) BOVINO

1.- PRECIO MEDIO NACIONAL (Euro/100 kg Canal) DE CANALES DE BOVINO PESADO SEGÚN MODELO COMUNITARIO DE CLASIFICACIÓN (R(CE) No 1249/2008 y R(UE) No 148/2014).

CATEGORÍA	CLASE DE CONFORMACIÓN Y DE ESTADO DE ENGRASAMIENTO	Semana 11-17/01 2016	Semana 18-24/01 2016	Variación €
Categoría A: Canales de machos jóvenes sin castrar de más de un año y menos de dos años	Muy buena y poco cubierta (U-2)	390,66	390,59	-0,07
	Muy buena y cubierta (U-3)	395,25	396,42	1,17
	Precio medio ponderado	393,22	393,85	0,62
	Buena y poco cubierta (R-2)	378,33	378,21	-0,12
	Buena y cubierta (R-3)	370,07	375,74	5,67
	Precio medio ponderado	373,68	376,82	3,14
	Menos buena y poco cubierta(O-2)	337,87	344,23	6,36
Menos buena y cubierta (O-3)	343,03	341,10	-1,93	
Precio medio ponderado	339,72	343,11	3,39	
Categoría D: Canales de hembras que hayan parido	Mediocre y poco cubierta (P-2)	197,09	197,02	-0,07
	Mediocre y cubierta (P-3)	200,74	196,84	-3,90
	Precio medio ponderado	197,37	197,01	-0,36
	Buena y cubierta (R-3)	251,61	252,58	0,97
	Buena y grasa (R-4)	243,86	249,52	5,66
	Precio medio ponderado	249,28	251,66	2,38
	Menos buena y poco cubierta(O-2)	230,07	217,94	-12,13
	Menos buena y cubierta (O-3)	225,82	220,43	-5,39
Menos buena y grasa (O-4)	259,74	254,79	-4,95	
Precio medio ponderado	231,79	223,47	-8,32	
Categoría E: Canales de otras hembras (de 12 meses ó más)	Muy buena y poco cubierta (U-2)	404,35	401,50	-2,85
	Muy buena y cubierta (U-3)	387,40	387,39	-0,01
	Precio medio ponderado	391,48	390,79	-0,69
	Buena y poco cubierta (R-2)	385,44	376,84	-8,60
	Buena y cubierta (R-3)	378,96	371,77	-7,20
	Buena y grasa (R-4)	366,03	359,55	-6,48
	Precio medio ponderado	378,70	371,39	-7,31
	Menos buena y poco cubierta(O-2)	337,73	338,26	0,53
	Menos buena y cubierta (O-3)	346,39	340,66	-5,73
Menos buena y grasa (O-4)	384,00	384,00	0,00	
Precio medio ponderado	345,61	341,54	-4,07	
Categoría Z: Canales de animales desde 8 a menos de 12 meses	Muy buena y poco cubierta (U-2)	411,89	411,74	-0,15
	Muy buena y cubierta (U-3)	400,23	405,83	5,60
	Precio medio ponderado	405,53	408,52	2,99
	Buena y poco cubierta (R-2)	398,40	392,88	-5,52
	Buena y cubierta (R-3)	388,62	387,24	-1,38
	Precio medio ponderado	391,24	388,75	-2,49
	Menos buena y poco cubierta(O-2)	349,40	342,00	-7,40
Menos buena y cubierta (O-3)	343,59	331,18	-12,40	
Precio medio ponderado	347,28	338,05	-9,23	

I-6 PRECIOS EN MERCADOS REPRESENTATIVOS VACUNO Y OVINO**2.-PRECIO MEDIO NACIONAL DEL BOVINO (Euro/100 kg)**

BOVINO VIVO	Semana 11-17/01 2016	Semana 18-24/01 2016	Variación €
Machos hasta 480 Kg. vivo	223,17	224,13	0,96
Machos de más de 480 kg. vivo	202,78	204,44	1,66
Hembras que hayan parido	92,29	92,85	0,56
Otras hembras de hasta 380 Kg. vivo	227,05	226,83	-0,22
Otras hembras de más de 380 Kg. vivo	212,00	211,92	-0,08

3.-PRECIO MEDIO NACIONAL DE OTROS ANIMALES DE LA ESPECIE BOVINA (R(CE) N° 2273/2002).

OTROS BOVINOS	Semana 11-17/01 2016	Semana 18-24/01 2016	Variación €
Terneros de ocho días a cuatro semanas			
tipo cruzado	253,75	261,25	7,50
tipo frisón/país	76,25	78,75	2,50
<i>Media ponderada nacional (Euro/Cabeza)</i>	165,00	170,00	5,00
Bovinos ligeros comprendidos entre seis y doce meses			
tipo cruzado	270,04	273,36	3,32
tipo frisón/país	160,82	160,82	0,00
<i>Media ponderada nacional (Euro/100 kg Vivo)</i>	231,82	233,97	2,15

B) CORDEROS**1.-PRECIOS MEDIOS NACIONALES DE CANALES DE OVINO FRESCAS O REFRIGERADAS R(CE) N° 315/2002
Euro/100 kg Canal**

CORDEROS I y II	Semana 11-17/01 2016	Semana 18-24/01 2016	Variación €
Corderos I (12 a 13 kg/canal)	612,40	612,23	-0,17
Corderos II (13,1 a 16 kg/canal)	500,00	496,19	-3,82
<i>Media ponderada</i>	556,20	554,21	-1,99

**2.-PRECIOS MEDIOS DE CANALES DE OVINO FRESCAS O REFRIGERADAS EN LOS MERCADOS NACIONALES
REPRESENTATIVOS PARA LA C.E.**

MERCADO REPRESENTATIVO Cordero 9-19 kg	Semana 11-17/01 2016	Semana 18-24/01 2016	Variación €
Escorxador Mercabarna	626,74	627,79	1,04
Mat. Valencia	634,79	634,79	0,00
Mercamadrid	642,41	622,41	-20,00
Albacete	645,30	645,30	0,00
Extremadura	580,50	580,50	0,00
Medina del Campo	690,00	690,00	0,00
Talavera de la Reina	603,80	603,80	0,00
Zaragoza	621,44	621,44	0,00
<i>Media ponderada</i>	630,40	630,27	-0,12

PRECIOS EN MERCADOS REPRESENTATIVOS - PRODUCTOS GANADEROS**D-1)-CANAL PORCINO CAPA BLANCA
CLASIFICACIÓN EUROP R(CE) N° 1249/2008**

Euro/100 kg Canal

	Clase S			Clase E			Clase U		
	Semana 11-17/01 2016	Semana 18-24/01 2016	Variación €	Semana 11-17/01 2016	Semana 18-24/01 2016	Variación €	Semana 11-17/01 2016	Semana 18-24/01 2016	Variación €
PRECIO MEDIO NACIONAL	120,32	120,37	0,06	116,62	116,76	0,14	120,87	121,23	0,36

	Clase R			Clase O			Clase P		
	Semana 11-17/01 2016	Semana 18-24/01 2016	Variación €	Semana 11-17/01 2016	Semana 18-24/01 2016	Variación €	Semana 11-17/01 2016	Semana 18-24/01 2016	Variación €
PRECIO MEDIO NACIONAL	119,29	118,98	-0,31	115,28	117,99	2,71	108,36	107,59	-0,76

D-2)-PORCINO CEBADO

Euros/kg vivo

LONJAS	SELECTO			NORMAL			GRASO		
	Semana 11-17/01 2016	Semana 18-24/01 2016	Variación €	Semana 11-17/01 2016	Semana 18-24/01 2016	Variación €	Semana 11-17/01 2016	Semana 18-24/01 2016	Variación €
Albacete	1,25	1,25	0,00	1,22	1,22	0,00	1,19	1,19	0,00
Barcelona	--	--	--	1,00	1,01	0,00	0,97	0,97	0,00
Huesca	0,97	0,97	0,00	0,95	0,95	0,00	0,93	0,93	0,00
Lleida	0,96	0,96	0,00	0,95	0,95	0,00	0,94	0,94	0,00
Murcia	1,00	1,00	0,00	0,98	0,98	0,00	0,98	0,98	0,00
Pontevedra	0,90	0,92	0,02	0,87	0,89	0,02	1,13	1,16	0,03
Salamanca	0,94	0,96	0,01	0,94	0,94	0,01	0,90	0,90	0,01
Segovia	0,96	0,96	0,00	0,95	0,95	0,00	1,17	1,17	0,00
Zaragoza	0,99	0,99	0,00	0,95	0,95	0,00	0,94	0,94	0,00

PRECIOS EN MERCADOS REPRESENTATIVOS - PRODUCTOS GANADEROS - PORCINO**E) - PORCINO PRECOZ
LECHONES, OTRAS CALIDADES.**

Euro/100 Kg vivo

Cerdas de Desvieje	Semana 11-17/01 2016	Semana 18-24/01 2016	Variación €
Cerdas de Desvieje	36,94	49,88	12,94
CERDOS CEBADOS			
Categoría U	93,07	93,35	0,28
LECHONES			
Lleida.Base 20kg de peso.	140,00	150,00	10,00
Segovia.Base 20kg de peso.	150,00	160,00	10,00
Media nacional. Calidad Normal. Base 20 kg de peso	149,04	158,52	9,48

F) - TRONCO IBÉRICO

Euro/100 Kg vivo

TOSTONES	Semana 11-17/01 2016	Semana 18-24/01 2016	Variación €
De 5 a 9 kilos	310,75	287,75	-23,00
De 9 a 12 kilos	422,36	412,44	-9,93
LECHONES			
Lechón Ibérico Cruzado Base 23 kg	294,31	296,62	2,31
MARRANOS			
Marranos Ibéricos de 35 a 60 kg	256,50	251,37	-5,13
PRIMALES			
Primales Ibéricos de 60 a 100 kg	--	--	--
CERDO CEBADO			
Cerdo Cebado (Intensivo)	187,71	185,92	-1,79
Cerdo Cebado de Campo (Extensivo)	195,29	193,50	-1,79
Cerdo Cebado de Bellota 100% Ibérico	294,69	294,69	0,00
DESVEJE			
Reproductores de desvieje	100,00	100,00	0,00
REPRODUCTORES			
Reproductores >6 meses	331,22	322,07	-9,15
CASTRONAS			
Castronas	91,30	91,30	0,00

Denominaciones de acuerdo con la Norma de Calidad (RD 4/2014)

PRECIOS DE MERCADO. PAÍSES MIEMBROS UE

Semana 02 (11 al 17 de enero). Año 2016

**1.- PRECIO MEDIO NACIONAL (EUROS\100 kg CANAL) DE CANALES DE BOVINO PESADO
SEGÚN MODELO COMUNITARIO DE CLASIFICACIÓN (R(CE) No 1249/2008 y R(UE) No 148/2014)
(Euros/100 kg)**

CATEGORIA	CLASE DE CONFORMACIÓN Y DE ESTADO DE ENGRASAMIENTO	Alemania (DE)	Irlanda (IE)	España (ES)	Francia (FR)	Italia (IT)	Polonia (PL)	Portugal (PT)	Reino Unido (UK)	UE-28	% España / UE
Categoría A: Canales de machos jóvenes sin castrar de más de 12 y menos 24 meses	Muy buena y poco cubierta (U-2)	410,8	373,0	390,7	408,0	429,9	320,0	372,9	431,1	411,5	-5,1
	Muy buena y cubierta (U-3)	407,0	372,5	395,2	391,0	424,2	322,2	371,6	435,5	398,9	-0,9
	Buena y poco cubierta (R-2)	403,4	364,8	378,3	381,0	384,2	311,3	361,2	414,5	380,5	-0,6
	Buena y cubierta (R-3)	400,4	365,6	370,1	375,0	379,9	314,1	360,8	422,4	381,3	-2,9
	Menos buena y poco cubierta (O-2)	362,0	351,2	337,9	328,0	318,6	301,2	328,0	376,2	339,4	-0,5
	Menos buena y cubierta (O-3)	371,1	351,3	343,0	331,0	316,3	305,5	353,8	387,5	354,6	-3,3
	Categoría A		394,5	364,2	373,5	379,7	419,2	307,5	357,5	406,7	381,8
Categoría D: Hembras paridas	Buena y cubierta (R-3)	304,4	324,3	251,6	377,0	256,4	252,4	239,6	329,9	341,0	-26,2
	Buena y grasa (R-4)	305,0	324,5	243,9	353,0	255,5	252,7	246,0	320,6	306,5	-20,4
	Menos buena y poco cubierta (O-2)	271,4	299,8	230,1	310,0	222,3	234,1	212,2	275,4	252,6	-8,9
	Menos buena y cubierta (O-3)	278,6	301,1	225,8	300,0	240,2	241,7	208,8	288,9	272,9	-17,3
	Menos buena y grasa (O-4)	284,7	302,9	259,7	283,0	244,8	247,9	218,8	291,4	282,1	-7,9
	Mediocre y poco cubierta (P-2)	208,8	276,6	197,1	236,0	189,1	207,2	188,2	230,0	217,8	-9,5
	Mediocre y cubierta (P-3)	222,2	292,5	200,7	261,0	208,4	221,6	182,3	253,8	253,7	-20,9
	Categoría D		268,2	300,0	231,0	310,1	210,0	234,9	202,0	280,8	271,9
Categoría E: Hembras de más de 12 meses	Muy buena y poco cubierta (U-2)	380,4	403,5	404,4	450,0	466,5	302,8	373,7	454,8	446,4	-9,4
	Muy buena y cubierta (U-3)	372,5	412,0	387,4	455,0	453,9	303,9	371,8	458,2	424,4	-8,7
	Buena y poco cubierta (R-2)	372,4	391,4	385,4	389,0	403,9	289,0	366,0	425,0	373,3	3,2
	Buena y cubierta (R-3)	368,6	398,7	379,0	393,0	399,5	296,5	360,0	443,0	387,6	-2,2
	Buena y grasa (R-4)	361,6	397,0	366,0	367,0		297,5	369,7	445,1	417,5	-12,3
	Menos buena y poco cubierta (O-2)	277,1	369,3	337,7	327,0	272,2	266,9	346,5	377,1	303,2	11,4
	Menos buena y cubierta (O-3)	284,1	381,4	346,4	315,0	266,7	276,4	344,5	414,5	333,5	3,9
	Menos buena y grasa (O-4)	287,4	382,9	384,0	302,0		282,8	352,9	426,9	390,0	-1,5
	Categoría E		342,1	393,2	380,9	406,8	449,0	281,8	359,2	436,7	390,6
Categoría Z: Canales de machos y hembras de más de 8 y menos de 12 meses	Muy buena y poco cubierta (U-2)			411,9		471,6	330,7	375,2		427,2	-3,6
	Muy buena y cubierta (U-3)			400,2		469,5		380,1		400,6	-0,1
	Buena y poco cubierta (R-2)			398,4		395,7	315,5	357,9	224,5	390,7	2,0
	Buena y cubierta (R-3)			388,6			297,5	367,5	294,2	387,1	0,4
	Menos buena y poco cubierta (O-2)		354,8	349,4		449,5	264,1	334,8	377,8	350,8	-0,4
	Menos buena y cubierta (O-3)			343,6			277,4	357,8		347,5	-1,1
	Categoría Z		354,8	374,4		458,9	280,8	349,5	361,3	374,1	0,1

**2.- PRECIO MEDIO NACIONAL DE ANIMALES VIVOS DE LA ESPECIE BOVINA EN MERCADOS REPRESENTATIVOS
(R(UE) N° 807/2013.)**

CATEGORIA	Alemania (DE)	Irlanda (IE)	España (ES)	Francia (FR)	Italia (IT)	Polonia (PL)	Reino Unido (UK)	UE-28	% España / UE
Bovinos de más de 6 y menos de 12 meses (Euros/100 kg vivo) (Media ponderada Frison y Cruzado)	172,00	225,00	231,82	255,00	284,00	201,42	252,22	233,17	-0,58
Terneros de 8 días a 4 semanas (Euros/cabeza):									
. FRISON/PAIS	66,79	149,24	76,25	54,00	111,30	114,72	52,73	77,42	-1,5
. CRUZADO	163,20	292,78	253,75	172,00	216,09	183,40	299,07	209,16	21,32

PRECIOS DE MERCADO. PAÍSES MIEMBROS UE

Semana 02 (11 al 17 de enero). Año 2016

B) OVINO**PRECIO MEDIO NACIONAL DE CANALES DE OVINO EN MERCADOS REPRESENTATIVOS (R(CE) No 315/2002)
(EUROS\100 kg CANAL)**

CATEGORIA	Bulgaria (BG)	Alemania (DE)	España (ES)	Francia (FR)	Irlanda (IE)	Italia (IT)	Holanda (NL)	Polonia (PL)	Portugal (PT)	Reino Unido (UK)	UE-28	% España / UE
Canales de Corderos Pesados (>13 kg)		533,95	500,00	641,00	460,47		501,46	394,10		511,66	502,79	-0,55
Canales de Corderos Ligeros (<13 kg)	652,17		711,90			595,24			446,00		603,81	17,90

C) PORCINO**PRECIO MEDIO NACIONAL DE LA ESPECIE PORCINA, SEGÚN MODELO COMUNITARIO DE CLASIFICACIÓN (R(CE) No 1249/2008 y R(UE) No 148/2014)
(EUROS\100 kg CANAL)**

CATEGORIA	Bulgaria (BG)	Alemania (DE)	España (ES)	Francia (FR)	Irlanda (IE)	Italia (IT)	Holanda (NL)	Polonia (PL)	Portugal (PT)	Reino Unido (UK)	UE-28	% España / UE
Porcino. Clase S (>60% magro)		136,77	120,32	126,00	137,19		116,10	123,28		160,16	128,20	-6,15
Porcino. Clase E (60-55% magro)	161,82	133,17	116,62	118,00	135,34	143,00	114,96	121,54	117,00	153,40	127,48	-8,52
Porcino. Clase R (50-45% magro)			119,29			161,73				154,16	160,94	-25,88
Lechones (Euros/unidad)		40,90	29,81	27,80		64,32	28,25	31,12	35,00	50,35	37,00	-19,43

D) POLLOS Y HUEVOS**PRECIO MEDIO NACIONAL DE CANALES DE POLLOS (65% RENDIMIENTO), Y DE HUEVOS, MEDIA DE LAS CLASES L Y M
SEGÚN MODELO COMUNITARIO DE CLASIFICACIÓN (R(CE) Nº 546/2003)**

CATEGORIA	Bulgaria (BG)	Alemania (DE)	España (ES)	Francia (FR)	Irlanda (IE)	Italia (IT)	Holanda (NL)	Polonia (PL)	Portugal (PT)	Reino Unido (UK)	UE-28	% España / UE
Pollos. 65% de rendimiento (Euros/100kg canal)	135,17	259,00	157,86	225,00	180,00	190,00	186,00	126,57	138,00	168,36	181,93	-13,23
Huevos. Media Clases L y M (Euros/100 kg)	118,35	114,39	83,57	112,76	132,28	164,09	99,00	127,25	107,14	146,65	123,81	-32,50



GOBIERNO
DE ESPAÑA

MINISTERIO
DE AGRICULTURA, ALIMENTACIÓN
Y MEDIO AMBIENTE