



6 de junio 2012

Índice:

1. Precios Medios Nacionales, comentarios y gráficos

2. Precios en Mercados Representativos UE

- 2.1 Cereales
- 2.2 Vinos de mesa
- 2.3 Aceites y Semillas
- 2.4 Frutas y Hortalizas
- 2.5 Vacuno
- 2.6 Ovino
- 2.7 Porcino



GOBIERNO
DE ESPAÑA

MINISTERIO
DE AGRICULTURA, ALIMENTACIÓN
Y MEDIO AMBIENTE

SECRETARÍA GENERAL TÉCNICA

Subdirección General de Estadística

sgestadi@magrama.es

<http://www.magrama.gob.es/es/estadistica/temas/default.aspx>

Publicación elaborada por la
Secretaría General Técnica
Subdirección General de Estadística



MINISTERIO DE AGRICULTURA, ALIMENTACIÓN Y MEDIO AMBIENTE

Edita

© Ministerio de Agricultura, Alimentación y Medio Ambiente
Secretaría General Técnica
Centro de Publicaciones
Catálogo de Publicaciones de la Administración General del Estado:
<http://publicacionesoficiales.boe.es/>

N.I..P.O.: 280-12-019-0

Se permite la utilización, copia o reproducción de los datos de este Boletín siempre que se cite expresamente su procedencia

PRECIOS MEDIOS NACIONALES

3

CEREALES (▼): Descenso en la cotización del trigo blando panificable (-0,38%), cebada pienso (-0,69%) y maíz grano (-0,59%); subida del arroz cáscara (0,68%).

VINO DE MESA: Importante descenso en la cotización del vino de mesa blanco (-3,92%) y subida del vino tinto (1,69%).

ACEITES VEGETALES (▲): Subida del aceite de oliva virgen (0,26%), lampante (0,24%) y descenso del aceite refinado de girasol (-0,59%).

CITRICOS (▲): Persiste la subida de cotizaciones en el mercado cítrico (limón 1,36% y naranja 2,89%).

FRUTA DE HUESO (▼): Leve retroceso en albaricoque (-1,84%).

HORTALIZAS: Se aprecia la judía verde plana (11,95%). Se deprecian lechuga romana (-12,87%) y pimiento verde italiano (-9,45%). Ligero descenso en patata (-1,18%).

VACUNO (▼): Bajada del precio de las canales, tanto de añejo (-1,21%) como de ternera (-0,51%). Ligero descenso en el bovino de vida propio de esta época del año, con menos ventas de carne y una ligera subida de la oferta de ganado.

CORDERO (▼): Retroceso en las cotizaciones de las canales de cordero (cordero 12-16kg -2,44% y cordero 9-19kg -0,68%).

PORCINO (▲): Nueva semana de revalorizaciones en los precios del porcino de engorde (2,06% de media); el ascenso de las temperaturas favorece el consumo de esta carne. Bajada en la cotización del lechón de base 20 kg de carácter estacional (-0,85%).

POLLOS (▼): Leve caída en el precio de las canales de pollo, que no alcanzan ni el -0,5%.

HUEVOS (▼): Nuevo retroceso en las cotizaciones de los huevos, ligeramente más acusada en la de menor gramaje (Clase M -2,61%), que en la Clase L (-2,38%).

CONEJO (=): Sin variaciones en los precios.

LECHE DE VACA: El precio de la leche de vaca en el mes de abril fue 31,70 €/100 litros (Fuente FEGA).

PRODUCTOS AGRARIOS (especificaciones)		Semana 21 21-27/05 2012	Semana 22 28/05-03/06 2012	Variación semanal euros	Variación semanal %
AGRICOLAS					
(1)	Trigo blando panificable (€/t)	243,07	242,15	-0,92	-0,38
(1)	Cebada pienso (€/t)	227,53	225,96	-1,57	-0,69
(1)	Maíz grano (€/t)	227,41	226,07	-1,34	-0,59
(4)	Arroz cáscara (€/t)	286,76	288,71	1,95	0,68
(1)	Alfalfa (€/t)	183,30	183,70	0,40	0,22
(2)	Vino blanco sin indicación geográfica (€/hgdo)	3,32	3,19	-0,13	-3,92
(2)	Vino tinto sin indicación geográfica (€/hgdo, 12p. color)	3,56	3,62	0,06	1,69
(3)	Aceite de oliva virgen de 0,8 a 2º (€/100 kg)	166,42	166,86	0,44	0,26
(3)	Aceite de oliva lampante, más de 2º (€/100 kg)	156,46	156,83	0,37	0,24
(3)	Aceite de orujo crudo (€/100 kg)	77,51	77,51	0,00	0,00
(3)	Aceite girasol refinado (€/100 kg)	107,10	106,47	-0,63	-0,59
(4)	Limón (€/100 kg)	27,92	28,30	0,38	1,36
(4)	Naranja (€/100kg)	19,40	19,96	0,56	2,89
(4)	Albaricoque(€/100 kg)	81,50	80,00	-1,50	-1,84
(4)	Judía verde tipo plana (€/100 kg)	93,92	105,14	11,22	11,95
(4)	Lechuga Romana (€/100 ud)	33,47	29,16	-4,31	-12,87
(4)	Pimiento verde tipo italiano (€/100 kg)	39,12	35,42	-3,70	-9,45
(4)	Sandía con pepitas(€/100 kg)	21,50	22,00	0,50	2,33
(4)	Tomate liso (€/100 kg)	32,23	33,30	1,07	3,32
(4)	Patata (€/100 kg)	28,30	27,97	-0,34	-1,18
GANADEROS					
(5)	Ternera, conjunto clases (€/100 kg canal)	369,71	367,84	-1,87	-0,51
(5)	Añejo, buena conformación (€/100 kg canal)	371,35	366,84	-4,51	-1,21
(5)	Bovino vivo, conjunto categorías (€/100 kg vivo)	195,90	195,16	-0,74	-0,38
(5)	Corderos 9-19 kilos (€/100 kg canal)	529,47	525,88	-3,59	-0,68
(5)	Corderos12-16 kilos (€/100 kg canal)	511,77	499,26	-12,51	-2,44
(5)	Porcino 60-55%magro (€/100 kg canal)	171,71	175,21	3,50	2,04
(5)	Porcino 50-55% magro (€/100 kg canal)	170,22	173,74	3,52	2,07
(5)	Porcino<50% magro (€/100 kg canal)	167,60	171,06	3,46	2,06
(5)	Lechón 20 kg (€/unidad)	42,48	42,12	-0,36	-0,85
(6)	Pollo, media de canales del 83% y 65% rdto. (€/100 kg canal)	183,12	182,50	-0,62	-0,34
(7)	Huevos - Clase L (€/docena)	1,26	1,23	-0,03	-2,38
(7)	Huevos - Clase M (€/docena)	1,15	1,12	-0,03	-2,61
(8)	Conejo1,8-2,2 kilo.vivo (€/100 kg)	178,53	178,53	0,00	0,00
(9)	Leche de vaca (€/100 litros): Fuente FEGA			31,70	abril 2012

Posición comercial: (1) Entrada industria ; (2) Salida bodega; (3) Salida almazara; (4) Granel; s/árbol, finca,almacén agricultor,alhóndiga,lonja; (5) Entrada matadero; (6) Salida muelle matadero; (7) Salida muelle centro de embalaje; (8) Salida granja; (9) Precio pagado al ganadero

PORCINO: REVISIÓN DE LAS SERIES DE PORCINO SEUROP Y LECHONES DESDE ENERO DE 2012 (semana 12 - ISC del 28 marzo 2012)

PRECIOS MEDIOS NACIONALES

■ antepenúltima campaña
■ penúltima campaña
■ campaña actual

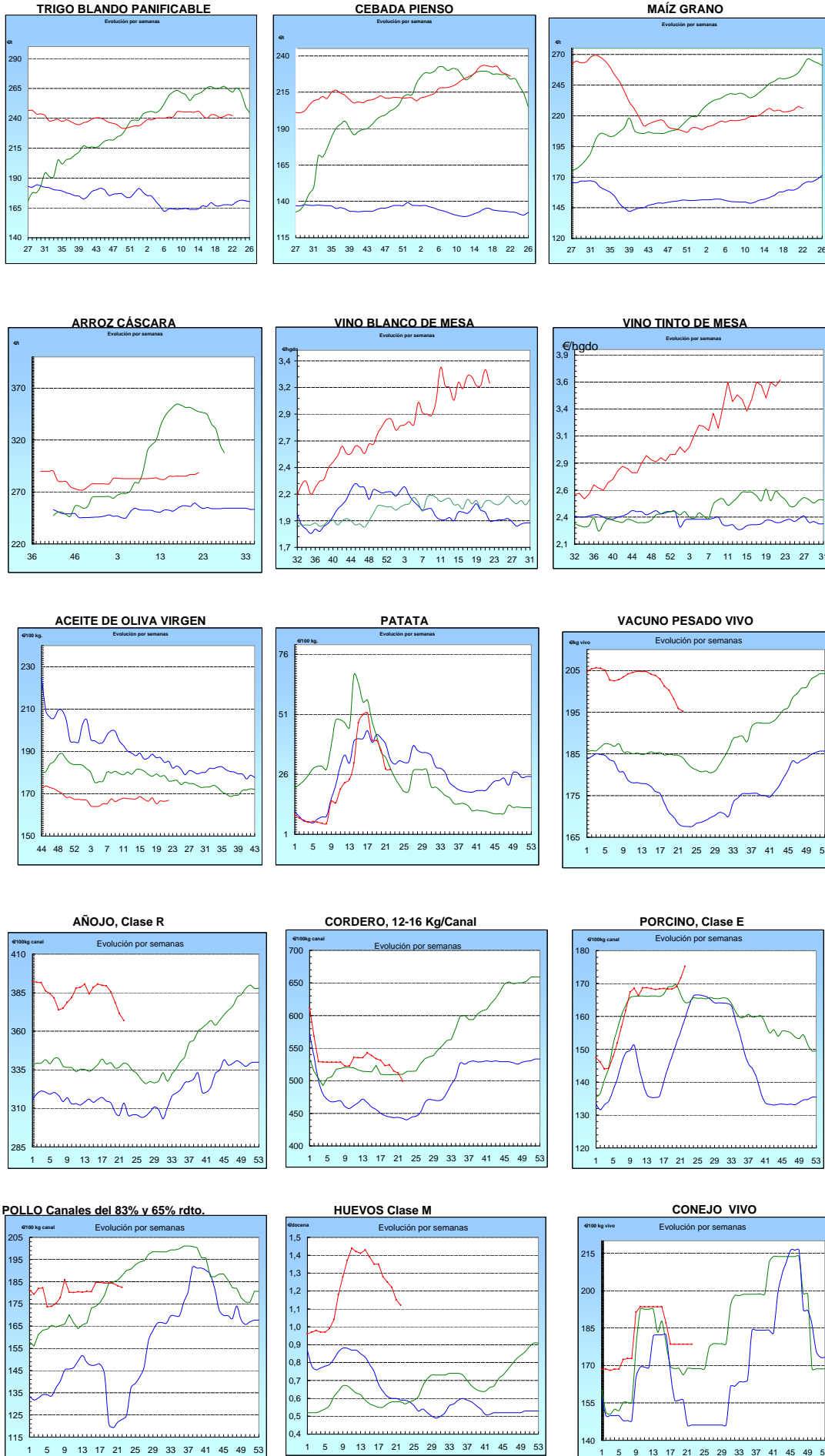

I-2 PRECIOS EN MERCADOS REPRESENTATIVOS - CEREALES

Precios en €/T.
Trigos Rgto. CE 1784/03

Precios de comercio al por mayor. Mercancía nacional y/o importada, sobre vehículo en posición almacén

PRODUCTO	MERCADO REPRESENTATIVO	Semana 21-27/05 2012	Semana 28/05-3/06 2012	Variación
TRIGO BLANDO PANIFICABLE	Alava	223,00	224,00	1,00
	Albacete	225,40	225,00	-0,40
	Avila	220,00	218,00	-2,00
	Barcelona	238,00	234,00	-4,00
	Burgos	223,07	222,73	-0,34
	Cadiz	246,00	240,00	-6,00
	Cantabria	228,00	225,00	-3,00
	Córdoba	240,00	240,00	0,00
	Cuenca	225,00	225,00	0,00
	Gerona	238,00	234,00	-4,00
	Huesca	229,00	228,00	-1,00
	León	225,00	225,00	0,00
	Orense	232,00	232,00	0,00
	Palencia	220,80	218,80	-2,00
	Rioja	223,00	225,00	2,00
	Salamanca	220,80	218,80	-2,00
	Sevilla	244,00	239,20	-4,80
	Soria	222,21	222,80	0,59
	Tarragona	233,00	228,00	-5,00
	Teruel	235,00	235,00	0,00
Valencia	232,00	234,00	2,00	
Valladolid	219,60	219,20	-0,40	
Zamora	220,90	220,40	-0,50	
Zaragoza	235,00	240,00	5,00	
TRIGO DURO	Burgos	258,00	256,50	-1,50
	Córdoba	270,00	270,00	0,00
	Zamora	286,00	264,00	-22,00
	Zaragoza	270,00	270,00	0,00

I-2 PRECIOS EN MERCADOS REPRESENTATIVOS - CEREALES

Precios en €/T.
Cebada Rto. CE 1784/03

Precios de comercio al por mayor. Mercancía nacional y/o importada, sobre vehículo en posición almacén

PRODUCTO	MERCADO REPRESENTATIVO	Semana 21-27/05 2012	Semana 28/05-3/06 2012	Variación
CEBADA PIENSO	Alava	216,00	218,00	2,00
	Albacete	213,40	213,40	0,00
	Avila	217,00	216,00	-1,00
	Barcelona	227,00	225,00	-2,00
	Burgos	218,56	218,24	-0,32
	Cantabria	230,00	216,00	-14,00
	Ciudad Real	217,00	211,40	-5,60
	Coruña	232,00	232,00	0,00
	Gerona	227,00	225,00	-2,00
	Granada	228,00	228,00	0,00
	Guadalajara	212,00	211,60	-0,40
	Huesca	216,60	214,40	-2,20
	Leon	223,00	223,00	0,00
	Lerida	221,00	218,00	-3,00
	Murcia	221,00	219,00	-2,00
	Navarra	222,00	223,00	1,00
	Orense	232,00	232,00	0,00
	Palencia	217,00	214,00	-3,00
	Rioja	216,00	218,00	2,00
	Salamanca	216,50	215,20	-1,30
	Segovia	210,60	210,00	-0,60
	Sevilla	224,50	224,00	-0,50
	Soria	214,54	216,76	2,22
	Tarragona	227,00	225,00	-2,00
	Teruel	210,00	210,00	0,00
	Toledo	222,60	220,00	-2,60
Valladolid	214,30	213,80	-0,50	
Zaragoza	212,00	212,00	0,00	
CEBADA MALTA	Burgos	245,00	245,00	0,00
	Guadalajara	234,00	234,00	0,00
	Huesca	230,00	230,00	0,00
	Navarra	234,00	230,00	-4,00
	Palencia	245,00	245,00	0,00
	Segovia	244,00	244,00	0,00

I-2 PRECIOS EN MERCADOS REPRESENTATIVOS - CEREALES

Precios en €/T.
 Maíz Rgto. CE 1784/03
 Arroz cáscara Rgto. CE 1785/03

Maíz grano, precios de comercio al por mayor. Mercancia nacional y/o importada, sobre vehículo en almacén
 Arroz cáscara precios a salida almacén agricultor

PRODUCTO	MERCADO REPRESENTATIVO	Semana 21-27/05 2012	Semana 28/05-3/06 2012	Variación
MAIZ-GRANO	Albacete	227,90	225,80	-2,10
	Asturias	231,00	231,00	0,00
	Avila	230,00	230,00	0,00
	Badajoz	232,00	232,00	0,00
	Barcelona	234,00	232,00	-2,00
	Coruña	232,00	232,00	0,00
	Gerona	234,00	232,00	-2,00
	Huesca	230,00	228,00	-2,00
	León	230,00	230,00	0,00
	Lérida	229,00	227,00	-2,00
	Madrid	234,00	222,00	-12,00
	Murcia	226,00	224,00	-2,00
	Navarra	232,00	232,00	0,00
	Pontevedra	232,00	232,00	0,00
	Rioja	235,00	235,00	0,00
	Salamanca	228,70	228,50	-0,20
	Sevilla	224,00	223,00	-1,00
	Tarragona	227,00	226,00	-1,00
	Teruel	222,00	225,00	3,00
	Valencia	238,00	238,00	0,00
Valladolid	229,50	229,20	-0,30	
Zaragoza	225,00	225,00	0,00	
ARROZ CASCARA	Valencia Japónica (Redondo)	330,00	320,00	-10,00
ARROZ BLANCO EXTRA	Tarragona	610,00	610,00	0,00
	Valencia	545,00	540,00	-5,00

**I-3 PRECIOS EN MERCADOS REPRESENTATIVOS
VINOS BLANCO Y TINTO SIN INDICACION GEOGRAFICA
Reglamentos C.E 479/2008 y 436/2009**

**En €/hgdo, salida bodega, a granel, pago al contado sin I.V.A.
Precio de vino tinto referido al producto de 12 puntos de color**

PRODUCTO	MERCADO REPRESENTATIVO	Semana 21-27/05 2012	Semana 28/05-3/06 2012	Variación €
VINO BLANCO	Albacete	3,91	3,98	0,07
	Badajoz	4,05	4,05	0,00
	Ciudad Real	3,13	2,94	-0,19
	Cuenca	3,49	3,49	0,00
	Toledo	2,88	2,64	-0,24
VINO TINTO	Albacete	4,07	4,34	0,27
	Ciudad Real	3,22	3,33	0,11
	Cuenca	3,66	3,66	0,00
	Murcia	2,65	3,08	0,42
	Toledo	3,14	2,82	-0,32
	Valencia	3,77	3,77	0,00

I-4 PRECIOS EN MERCADOS REPRESENTATIVOS DE ACEITES

Aceites. Precios sobre almazara, en €/100 kg, sin I.V.A.Rgtos C.E. 865/04 y 826/08

Semilla de girasol. Precios en centros de demanda, en €/100 kg, sin I.V.A. Rgto C.E.E. 3405/93

PRODUCTO Y ESPECIFICACIONES	MERCADO REPRESENTATIVO	Semana 21-27/05 2012	Semana 28/05-3/06 2012	Variación €
ACEITE DE OLIVA VIRGEN EXTRA Menos de 0,8°	Badajoz	177,30	177,30	0,00
	Ciudad Real	175,00	175,00	0,00
	Córdoba	177,55	175,16	-2,39
	Granada	182,00	177,91	-4,09
	Jaén	177,26	175,70	-1,56
	Málaga	175,60	176,80	1,20
	Sevilla	188,65	187,66	-0,99
	Tarragona Toledo	180,30 176,00	180,30 176,00	0,00 0,00
ACEITE DE OLIVA VIRGEN De 0,8° a 2°	Badajoz	171,30	171,30	0,00
	Córdoba	161,51	165,81	4,30
	Granada	167,00	164,00	-3,00
	Jaén	167,80	167,26	-0,54
	Sevilla	171,38	170,10	-1,28
	Tarragona	168,28	168,28	0,00
	Toledo	167,00	167,00	0,00
ACEITE DE OLIVA LAMPANTE Más de 2°	Córdoba	157,15	159,21	2,06
	Granada	152,00	150,00	-2,00
	Jaén	157,50	157,78	0,28
	Málaga	157,30	159,70	2,40
	Sevilla	158,84	157,34	-1,50
	Tarragona	153,26	153,26	0,00
	Badajoz	159,30	159,30	0,00
ACEITE DE OLIVA REFINADO	Córdoba	168,85	168,20	-0,65
	Jaén	169,75	169,75	0,00
	Sevilla	162,00	162,00	0,00
	Tarragona	168,28	168,28	0,00
ACEITE DE ORUJO CRUDO	Córdoba	77,20	77,20	0,00
	Jaén	77,20	77,20	0,00
	Tarragona	78,13	78,13	0,00
ACEITE DE ORUJO REFINADO	Córdoba	111,00	111,00	0,00
	Jaén	109,05	109,50	0,45
	Tarragona	109,38	109,38	0,00
ACEITE DE GIRASOL REFINADO	Córdoba	107,50	105,75	-1,75
	Sevilla	105,30	105,18	-0,13
	Tarragona	108,50	108,50	0,00

I-5 PRECIOS EN MERCADOS REPRESENTATIVOS - FRUTAS Y HORTALIZAS
PRECIOS DE PRODUCTOS NACIONALES

Mercados representativos de producción

Rgtos. CE 1234/2007 y 543/2011

En €/100 kg, a salida agrupación de productores, envasado, sin I.V.A, incluyendo el precio del envase.

CITRICOS

PRODUCTO	MERCADO	VARIEDAD O TIPO	CAT.	CALIBRE mm.	DIA/MES				
					28/5	29/5	30/5	31/5	1/6
LIMON	Alicante	Verna	I	3-4	56,84	63,49	62,67	62,73	58,12
	Málaga	Verna	I	3-4	51,72	51,72	54,02	54,02	51,72
	Murcia	Conjunto variedades	I	3-4	61,50	57,21	61,35	56,95	61,35

FRUTAS DE PEPITA

PRODUCTO	MERCADO	VARIEDAD O TIPO	CAT.	CALIBRE mm.	DIA/MES				
					28/5	29/5	30/5	31/5	1/6
MANZANA	Girona	Golden Delicious	I	70-80	52,17	52,17	52,17	52,17	52,17
	Girona	Red Delicious	I	70-80	62,16	62,16	62,16	62,16	62,16
	Girona	Granny Smith	I	70-80	63,67	63,67	63,67	63,67	63,67
	Lleida	Golden Delicious	I	70-80	47,01	48,03	48,49	47,75	48,59
	Zaragoza	Golden Delicious	I	70-80	47,50	44,63	48,51	48,75	48,75
	Zaragoza	Grupo Reineta	I	85y+	-	60,91	-	65,00	69,61
PERA	Lleida	Conferencia	I	60-65	52,33	53,72	54,09	52,05	54,55
	Zaragoza	Blanquilla	I	55-60	61,55	-	61,41	-	64,46
	Zaragoza	Conferencia	I	60-65	55,40	53,06	-	-	-

FRUTAS DE HUESO

PRODUCTO	MERCADO	VARIEDAD O TIPO	CAT.	CALIBRE mm.	DIA/MES				
					28/5	29/5	30/5	31/5	1/6
ALBARICOQUE	Murcia	Búlida	I	45-50	95,00	95,00	95,00	95,00	95,00
CEREZA	Zaragoza	Burlat	I	22y+	306,34	307,82	309,37	297,15	276,68
MELOCOTÓN	Murcia	Pulpa amarilla	I	A/B	150,02	150,02	150,02	150,02	150,02
	Murcia	Paraguay	I	A/B	250,00	250,00	250,00	250,00	250,00
NECTARINA	Murcia	Pulpa amarilla	I	A/B	155,00	155,00	155,00	155,00	155,00

I-5 PRECIOS EN MERCADOS REPRESENTATIVOS - FRUTAS Y HORTALIZAS

PRECIOS DE PRODUCTOS NACIONALES

Mercados representativos de producción

Rgts. CE 1234/2007 y 543/2011

En €/100 kg, a salida agrupación de productores, envasado, sin I.V.A, incluyendo el precio del envase.

HORTALIZAS

PRODUCTO	MERCADO	VARIEDAD O TIPO	CAT.	CALIBRE mm.	DIA/MES				
					28/5	29/5	30/5	31/5	1/6
AJO	Córdoba	Morado	I	50-80	250,00	250,00	250,00	250,00	250,00
	Cuenca	Blanco	I	50-80	206,52	206,52	206,52	206,52	206,52
	Cuenca	Morado	I	50-80	210,27	210,27	210,27	210,27	210,27
BERENJENA	Almería	Alargada	I	40y+	48,33	45,91	33,33	33,01	27,78
CALABACIN	Almería	-	I	14-21	28,25	33,33	26,67	24,17	30,91
CHAMPIÑON	La Rioja	Cerrado	I	30-65	135,67	138,43	136,26	137,79	138,75
COLIFLOR	La Rioja	Coronada	I	16-20	21,82	21,82	21,82	21,82	21,82
ESPARRAGO	Granada	Verde	I	10-16	278,24	278,24	278,24	278,24	278,24
	Navarra	Blanco	I	16 y +	265,00	265,00	265,00	265,00	265,00
JUDIA VERDE	Almería	Plana	I	-	120,28	127,50	-	124,44	127,73
LECHUGA	Murcia	Iceberg	I	400g.y+	50,00	50,00	50,00	50,00	50,00
MELON	Almería	Piel de Sapo	I	-	59,00	53,97	52,22	51,84	48,85
	Murcia	Amarillo	I	-	75,00	75,00	75,00	75,00	75,00
	Murcia	Galia	I	800-1.250 gr	85,00	85,00	85,00	85,00	85,00
PEPINO	Almería	Rugoso	I	-	26,98	33,00	28,89	27,22	26,39
PIMIENTO	Almería	Verde Alargado	I	40y+	41,27	41,27	41,27	39,68	39,68
	Almería	Lamuyo rojo	I	70y+	99,35	99,35	99,35	99,35	99,35
	Murcia	Cuadrado color (rojo y amarillo)	I	70y+	151,04	151,04	151,04	151,04	151,04
	Murcia	Cuadrado verde	I	70y+	95,04	95,04	95,04	95,04	95,04
SANDIA	Almería	Con pepitas	I	-	21,22	21,22	21,22	21,22	21,22
	Almería	Sin pepitas	I	-	40,00	40,00	40,00	40,00	40,00
TOMATE	Almería	Redondo	I	57-100	44,29	45,57	44,32	49,15	43,85
	Almería	Racimo	I	M/MM/G	41,11	38,89	43,33	43,33	49,00
	Almería	Asurcado	I	M/G/GG	-	151,82	149,41	-	152,10
	Murcia	Cereza	I	-	125,00	125,00	125,00	125,00	125,00
	Murcia	Redondo	I	57-100	55,73	55,73	55,73	55,73	55,73
ZANAHORIA	Cádiz	-	I	-	45,18	45,18	45,18	45,18	45,18

I-6 PRECIOS EN MERCADOS REPRESENTATIVOS VACUNO Y OVINO

A) BOVINO

**1.- PRECIO MEDIO NACIONAL (Euro/100 kg Canal) DE CANALES DE BOVINO PESADO
SEGÚN MODELO COMUNITARIO DE CLASIFICACIÓN R(CE) Nº 1249/2008.**

CATEGORÍA	CLASE DE CONFORMACIÓN Y DE ESTADO DE ENGRASAMIENTO	Semana 21-27/05 2012	Semana 28/05-03/06 2012	Variación
Categoría A: Canales de machos jóvenes sin castrar de más de un año y menos de dos años	Muy buena y poco cubierta (U-2)	392,53	387,39	-5,14
	Muy buena y cubierta (U-3)	384,95	382,15	-2,80
	Precio medio ponderado Categoría U	387,75	384,09	-3,67
	Buena y poco cubierta (R-2)	369,69	365,01	-4,68
	Buena y cubierta (R-3)	372,33	367,91	-4,42
	Precio medio ponderado Categoría R	371,35	366,84	-4,52
Categoría D: Canales de hembras que hayan parido	Mediocre y poco cubierta (P-2)	221,89	220,86	-1,03
	Mediocre y cubierta (P-3)	184,23	183,89	-0,34
	Precio medio ponderado Categoría P	196,66	196,09	-0,57
	Buena y cubierta (R-3)	252,64	248,67	-3,97
	Buena y grasa (R-4)	304,35	306,57	2,22
	Precio medio ponderado Categoría R	265,57	263,14	-2,43
Categoría E: Canales de otras hembras	Muy buena y poco cubierta (U-2)	387,41	385,96	-1,45
	Muy buena y cubierta (U-3)	402,24	392,52	-9,72
	Precio medio ponderado Categoría U	394,53	389,11	-5,42
	Buena y poco cubierta (R-2)	376,95	370,17	-6,78
	Buena y cubierta (R-3)	383,08	376,44	-6,64
	Buena y grasa (R-4)	356,75	349,11	-7,64
Categoría E: Canales de otras hembras	Precio medio ponderado Categoría R	377,67	370,87	-6,80
	Menos buena y poco cubierta (O-2)	321,63	324,33	2,70
	Menos buena y cubierta (O-3)	338,21	341,22	3,00
	Menos buena y grasa (O-4)	309,00	309,00	0,00
	Precio medio ponderado Categoría O	328,09	330,81	2,72

I-6 PRECIOS EN MERCADOS REPRESENTATIVOS VACUNO Y OVINO**2.-PRECIO MEDIO NACIONAL DEL BOVINO (Euro/100 kg)**

BOVINO VIVO	Semana 21-27/05 2012	Semana 28/05-03/06 2012	Variación
Machos hasta 480 Kg. vivo	221,63	220,52	-1,11
Machos de más de 480 kg. vivo	203,09	202,17	-0,92
Hembras que hayan parido	113,77	114,05	0,28
Otras hembras de hasta 380 Kg. vivo	214,63	213,53	-1,10
Otras hembras de más de 380 Kg. vivo	205,08	203,13	-1,95

3.-PRECIO MEDIO NACIONAL DE OTROS ANIMALES DE LA ESPECIE BOVINA (R(CE) N° 2273/2002).

OTROS BOVINOS	Semana 21-27/05 2012	Semana 28/05-03/06 2012	Variación
Terneros de ocho días a cuatro semanas			
tipo frisón/país	145,75	147,00	1,25
tipo cruzado	346,25	348,75	2,50
<i>Media ponderada nacional (Euro/Cabeza)</i>	246,00	247,88	1,88
Bovinos ligeros comprendidos entre seis y doce meses			
tipo frisón/país	187,74	187,74	0,00
tipo cruzado	257,80	257,80	0,00
<i>Media ponderada nacional (Euro/100 kg Vivo)</i>	233,28	233,28	0,00

B) CORDEROS**1.-PRECIOS MEDIOS NACIONALES DE CANALES DE OVINO FRESCAS O REFRIGERADAS R(CE) N° 315/2002
. Euro/100 Kg Canal**

CORDEROS I y II	Semana 21-27/05 2012	Semana 28/05-03/06 2012	Variación
Corderos I (12 a 13 kg/canal)	546,49	541,77	-4,71
Corderos II (13,1 a 16 kg/canal)	477,06	456,75	-20,31
<i>Media ponderada</i>	511,77	499,26	-12,51

2.-PRECIOS MEDIOS DE CANALES DE OVINO FRESCAS O REFRIGERADAS EN LOS MERCADOS NACIONALES REPRESENTATIVOS PARA LA C.E.

MERCADO REPRESENTATIVO Cordero 9-19 kg	Semana 21-27/05 2012	Semana 28/05-03/06 2012	Variación
Barcelona	457,65	457,65	0,00
Madrid	553,66	553,66	0,00
Valencia	647,19	635,98	-11,21
Albacete	517,81	508,30	-9,51
Extremadura	504,86	496,76	-8,09
Medina del Campo	566,67	566,67	0,00
Talavera de la Reina	530,33	530,33	0,00
Zaragoza	515,77	515,77	0,00
<i>Media ponderada nacional</i>	529,47	525,88	-3,58

PRECIOS EN MERCADOS REPRESENTATIVOS - PRODUCTOS GANADEROS**D) - PORCINO**

CLASIFICACIÓN EUROPEA (CE) Nº 1249/2008.

Euro/100 kg Canal

MERCADO REPRESENTATIVO	Clase E			Clase U			Cat. II		
	Semana 21-27/05 2012	Semana 28/05-03/06 2012	Variación	Semana 21-27/05 2012	Semana 28/05-03/06 2012	Variación	Semana 21-27/05 2012	Semana 28/05-03/06 2012	Variación
LONJAS									
Ebro	168,31	171,75	3,44	166,84	170,30	3,46	165,30	168,76	3,46
Mercalleida	171,02	174,72	3,70	169,53	173,25	3,72	167,99	171,71	3,72
Segovia	174,27	178,17	3,90	172,75	176,67	3,92	174,05	177,98	3,92
Silleda	174,86	178,76	3,90	173,34	177,26	3,92	--	--	--
Conjunto de Lonjas Media Ponderada	171,54	175,26	3,72	170,04	173,78	3,74	168,99	172,72	3,73
MATADEROS Media Ponderada	171,89	175,17	3,29	170,39	173,70	3,31	166,21	169,39	3,18
Media Nacional	171,71	175,21	3,50	170,22	173,74	3,52	167,60	171,06	3,46

PORCINO: REVISIÓN DE LA SERIE DESDE ENERO 2012 (semana 12-ISC del 28 de marzo de 2012)

PRECIOS EN MERCADOS REPRESENTATIVOS - PRODUCTOS GANADEROS - PORCINO.**E) - PORCINO PRECOZ**
LECHONES, OTRAS CALIDADES.

Euro/100 Kg vivo

LECHONES	Semana 21-27/05 2012	Semana 28/05-03/06 2012	Variación
Normal.Base 20kg de peso.	212,40	210,58	-1,82
Segovia.Base 20kg de peso.	230,00	225,00	-5,00
Lleida.Base 20kg de peso.	182,50	182,50	0,00
CERDOS CEBADOS			
Categoría U	131,07	133,78	2,71
Cerdas de Desvieje			
Cerdas de Desvieje	71,77	71,77	0,00

PORCINO: REVISIÓN DE LAS SERIES DE LECHONES Y CERDAS DESDE ENERO 2012 (semana 12-ISC del 28 de marzo de 2012)

F) -TRONCO IBÉRICO

Euro/100 kg Vivo

LECHONES	Semana 21-27/05 2012	Semana 28/05-03/06 2012	Variación
Base 23 Kg.	148,72	147,31	-1,42
DESVIEJE			
Reproductores de desvieje	78,44	78,39	-0,04
CEBADOS			
Marranillos, de 35 a 60 Kg.	--	--	--
Primals, de 60 a 100 Kg.	--	--	--
Cerdos cebados de pienso (extensivo)	142,88	143,53	0,65
Cerdos cebados de bellota	--	--	--

I
S C



GOBIERNO
DE ESPAÑA

MINISTERIO
DE AGRICULTURA, ALIMENTACIÓN
Y MEDIO AMBIENTE