

Agosto 2007

# VANCES

Superficies y producciones  
agrícolas



MINISTERIO  
DE AGRICULTURA, PESCA  
Y ALIMENTACIÓN

SUBSECRETARÍA

SECRETARÍA GENERAL TÉCNICA



## Avances de superficies y producciones agrícolas. Agosto de 2007

Se presentan las estimaciones disponibles de los cultivos y grupos de cultivos de mayor importancia en España correspondientes al 31 de agosto de 2007, elaboradas con las informaciones remitidas por las Comunidades Autónomas. Estas estimaciones tienen carácter coyuntural y se actualizan mensualmente.

### Resumen

Las estimaciones de **producción de cereal de invierno muestran una superación de más de un 30% de los registros de la campaña pasada**, situándose en **19,715 millones** de toneladas de cereal de invierno. La cifra total de cereales, incluyendo maíz, sorgo y arroz se eleva hasta las **24,091 millones** de toneladas.

Entre los cultivos industriales destaca la **buena cosecha estimada de girasol (+23%)**, así como el aumento de producción habido en colza.

La primera estimación de **cítricos dulces apunta hacia una cosecha inferior en cerca de un 20%** a la de la campaña pasada.

Dentro del grupo de los **frutales**, la estimación de producción de agosto muestra **cifras menores a las de la campaña pasada**, especialmente en el caso del albaricoque y almendra y en menor medida en manzana de mesa, pera, cereza y avellana.

Las previsiones de producción vitivinícola se reducen respecto a las publicadas de julio, situando la producción en una cifra **cercana a los 41 millones de hectólitros de vino más mosto**, cifra inferior (-6,2%) a la obtenida en el año 2006.

Las primeras estimaciones de producción de aceituna y aceite, todavía bastante preliminares, sitúan la **producción de aceite en 1.111.500 toneladas**, superando en un 5,4% a la del año 2006, y por encima de la media de los últimos cinco años.

### Producciones de cereal de invierno

Las expectativas de producción indican que la cosecha sobrepasará las cifras del año pasado en un 31%, en mayor medida en cebada que en trigo, debido en parte a la menor superficie de trigo duro. Con la previsión actual estaríamos ante **la mejor cosecha de cereal de invierno de los últimos diez años**.

Producción de cereales de invierno (miles ton)

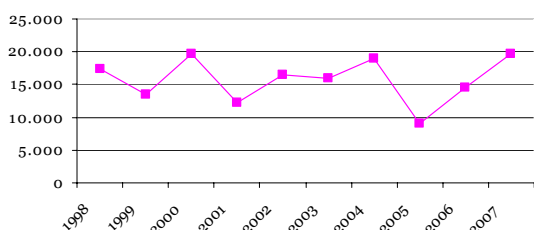

Cultivos (ooo. t)	Mes	Def. 2005	Prov. 2006	Avance 2007	2007 (2006=100)
Trigo Blando	8	3.092,2	4.008,4	5.102,1	127,3
Trigo Duro	8	934,5	1.567,5	1.274,8	81,3
Cebada Total	8	4.626,0	8.318,4	11.684,0	140,5
Avena	8	542,1	922,6	1.274,2	138,1
Centeno	8	129,1	158,7	258,0	162,6
Triticale	7	52,1	114,3	122,2	106,9
Cereales inv		9.376,0	15.089,9	19.715,3	130,7
Maíz	8	3.981,4	3.460,8	3.647,9	105,4
Sorgo	7	22,1	28,3	26,2	92,7
Arroz	8	824,1	746,1	701,3	94,0
TOTAL		14.203,6	19.325,0	24.090,8	124,7

### Superficies de leguminosas

Las estimaciones realizadas en cuanto a las superficies sembradas de leguminosas grano muestran un nuevo descenso de las mismas, que varía de un 5% en garbanzos a más de un 70% en yeros. Esta tendencia es la misma de la campaña anterior, una vez desacoplada la ayuda a las leguminosas grano.

Cultivos (ooo. ha)	Mes	Prov. 2005	Prov. 2006	Avance 2007	2007 (2006=100)
Guis. secos	8	151,5	155,0	147,0	94,9
Garbanzos	8	61,0	32,9	31,2	94,9
Veza	8	142,1	79,0	37,9	48,0
Yeros	8	86,7	56,3	15,9	28,3

### Cultivos industriales y hortalizas

La remolacha de recolección en invierno presenta estimaciones de producción algo inferiores al año 2006 (-5,2%) en el segundo año de aplicación de la reforma de su régimen de ayudas.

El avance de algodón muestra un descenso de producción del 11%, a pesar de que las superficies cultivadas aumentan un 3%.

La producción de girasol se estima en un 23% superior a la de la campaña pasada, resultado del efecto de las buenas condiciones pluviométricas para los cultivos de secano, sobre una superficie que se reduce en un 4,5%. Por el contrario, en colza se ha detectado un incremento importante de superficie y producción, con casi 19.000 ha estimadas de cultivo.

En el sector hortalizas no hay grandes cambios, siendo reseñables aumentos de producción en melón (3,8%) y sandía (11%) y descensos moderados en fresa, ajo y judía verde.

Cultivos (000. t)	Mes	Def. 2005	Prov. 2006	Avance 2007	2007 (2006=100)
Remolacha (Rec. invierno)	8	5.408,3	3.948,0	3.742,9	94,8
Algodón	8	343,8	141,2	125,2	88,7
Girasol	8	381,3	606,8	743,4	122,5
Colza	7	4,1	9,0	37,8	419,6
Melón	7	1.086,7	1.041,9	1.081,8	103,8
Tomate Con- serva	8	2.607,7	1.579,0	1.565,7	99,2

### Producciones de cítricos dulces

Las primeras estimaciones de cítricos sitúan las previsiones de producción de naranja y mandarina alrededor de un 20% por debajo de la de la campaña pasada, presentando a 31 de agosto mejores rendimientos las plantaciones andaluzas que las de la Comunidad Valenciana. No se publica el avance de cosecha de limón por no haberse recibido estimación de la Comunidad Autónoma de Murcia, ya que supone alrededor de la mitad de la producción nacional.

Cultivos (000. t)	Mes	Def. 2005	Prov. 2006	Avance 2007	2007 (2006=100)
Naranja	8	2.376,2	3.259,5	2.691,4	82,6
Mandarina	8	1.956,9	2.634,0	2.080,7	79,0

### Producciones de frutales

Las previsiones de cosecha de frutales a 31 de agosto sitúan la producción en niveles inferiores a los de la campaña precedente, especialmente en el caso del albaricoque, que presenta descensos de casi un 40%.

Dentro del grupo de los frutales de pepita las previsiones de cosecha son inferiores a la campaña precedente, tanto en manzana de mesa como en pera (-8%).

Cultivos (000. t)	Mes	Def. 2005	Prov. 2006	Avance 2007	2007 (2006=100)
Manz. mesa	8	686,4	625,0	574,3	91,9
Pera	8	639,8	590,0	537,4	91,1
Albaricoque	8	137,2	141,4	87,1	61,6
Melocotón	8	1.260,9	1.255,6	1.149,7	91,6
Almendra	8	217,9	305,8	201,1	65,8
Avellana	8	23,0	24,5	17,6	72,0

### Producciones de uva y vino

Las previsiones de producción vitivinícola se reducen respecto a las publicadas de julio, posiblemente debido a la mayor incidencia de enfermedades por las condiciones climáticas atípicas de este verano. La previsión sitúa la producción en una cifra cercana a los 41 millones de hectólitros de vino más mosto, inferior en un 6,2% a la obtenida en el año 2006 y bastante alejada de los 50 millones del año 2004.

Cultivos (000. t)	Mes	Prov. 2005	Prov. 2006	Avance 2007	2007 (2006=100)
Uva de mesa	8	312,3	317,6	300,0	94,5
Uva vinifi- cación	8	5.740,7	6.083,9	5.713,0	93,9
Vino + Mosto	8	41.119,3	43.659,1	40.953,6	93,8

Producciones de vino+mosto (miles de hl)

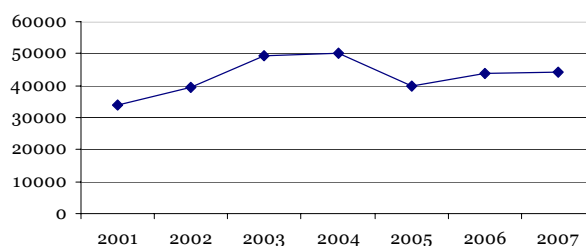

### Producciones de aceituna y aceite

Las primeras estimaciones de producción de aceituna y aceite, todavía bastante preliminares, sitúan la producción de aceite en 1.111.500 toneladas, superando en un 5,4% a la del año 2006, y por encima de la media de los últimos cinco años. El análisis por regiones productoras indica que, dentro de la buena tónica general, los mejores registros productivos se prevén en Cataluña.

Cultivos (000. t)	Mes	Def. 2005	Prov. 2006	Avance 2007	2007 (2006=100)
Aceituna de aderezo	8	375,4	440,2	492,3	111,8
Aceituna de almazara	8	3.646,3	5.032,3	5.295,3	105,2
Aceite	8	820,6	1.054,8	1.111,5	105,4

Estos avances se pueden consultar en detalle en la página web del Ministerio de Agricultura, Pesca y Alimentación

(<http://www.mapa.es/es/estadistica/pags/superficie/superficie.htm>).

# ÍNDICE

Resumen de cifras nacionales ..... páginas 7 y 8

## AGRÍCOLAS

	página:		página:
trigo blando	9	alcachofa	41
trigo duro	10	ajo	42
trigo total	11	cebolla babosa	43
cebada de seis carreras	12	cebolla grano y medio grano	44
cebada de dos carreras	13	otras cebollas	45
cebada total	14	cebolla total	46
avena	15	naranja dulce	47
centeno	16	mandarina	48
maíz	17	manzana sidra	49
arroz	18	manzana de mesa	50
judías secas	19	pera total	51
habas secas	20	albaricoque	52
lentejas	21	melocotón	53
garbanzos	22	plátano	54
guisantes secos	23	almendra	55
veza	24	avellana	56
altramuz dulce	25	uva de mesa	57
yeros	26	uva vinificación	58
patata media estación	27	vino + mosto	59
patata tardía	28	aceituna de aderezo	60
remolacha azucarera (r. verano)	29	aceituna de almazara	61
remolacha azucarera (r. invierno)	30	aceite	62
algodón	31		
girasol	32		
maíz forrajero	33		
alfalfa	34		
veza para forraje	35		
tomate (rec. 1-vi/30-ix)	36		
tomate (rec. 1-x/31 xii)	37		
tomate conserva	38		
pimiento conserva	39		
fresa y fresón	40		

**AVANCES NACIONALES DE SUPERFICIES  
Y PRODUCCIONES AGRÍCOLAS**

## RESUMEN DE LOS AVANCES DE SUPERFICIES Y PRODUCCIONES AGRÍCOLAS

TOTALES NACIONALES

AGOSTO 2007

CULTIVOS	SUPERFICIES (Miles de Hectáreas)					PRODUCCIONES (Miles de Toneladas)				
	MES (*)	DEFINIT.	PROVIS.	AVANCE	2007	MES (*)	DEFINIT.	PROVIS.	AVANCE	2007
		2005	2006	2007	2006=100		2005	2006	2007	2006=100
<b>CEREALES</b>										
trigo blando	8	1.363,7	1.335,9	1.330,4	99,6	8	3.092,2	4.008,4	5.102,1	127,3
trigo duro	8	910,4	622,3	510,1	82,0	8	934,5	1.567,5	1.274,8	81,3
trigo total	8	2.274,1	1.957,6	1.840,5	94,0	8	4.026,7	5.575,8	6.376,9	114,4
cebada de seis carreras	8	768,3	731,1	691,3	94,6	8	1.129,3	1.854,5	2.198,8	118,6
cebada de dos carreras	8	2.387,8	2.501,7	2.518,0	100,7	8	3.496,7	6.463,8	9.485,2	146,7
cebada total	8	3.156,1	3.226,7	3.209,3	99,5	8	4.626,0	8.318,4	11.684,0	140,5
avena	8	457,8	503,2	501,1	99,6	8	542,1	922,6	1.274,2	138,1
centeno	8	88,7	99,1	111,1	112,2	8	129,1	158,7	258,0	162,6
triticale		37,7	44,7	44,2	98,9		52,1	114,3	122,2	106,9
Cereales otoño invierno		6.014,5	5.831,3	5.706,1	97,9		9.376,0	15.089,9	19.715,3	130,7
maíz	8	414,3	353,6	364,6	103,1	8	3.981,4	3.460,8	3.647,9	105,4
sorgo		6,5	6,7	6,1	91,1		22,1	28,3	26,2	92,7
arroz	8	119,2	106,4	101,7	95,6	8	824,1	746,1	701,3	94,0
<b>LEGUMINOSAS GRANO</b>										
judías secas	8	10,6	10,6	8,8	83,5	8	14,8	17,6	12,4	70,6
habas secas	8	59,5	36,5	26,6	73,0	8	40,6	48,8	38,6	79,1
lentejas	8	36,2	23,5	18,2	77,4	8	6,9	15,6	15,4	98,9
garbanzos	8	61,0	32,9	31,2	94,9	8	18,8	26,8	29,9	111,7
guisantes secos	8	151,5	155,0	147,0	94,9	8	132,6	206,9	163,9	79,2
veza	8	142,1	79,0	37,9	48,0	8	44,4	63,2	35,7	56,5
altramuz dulce	8	13,7	9,7	6,0	61,8	8	5,6	6,9	5,2	76,0
yeros	8	86,7	56,3	15,9	28,3	8	19,2	39,7	14,6	36,7
<b>TUBÉRCULOS</b>										
patata extratemprana	4	3,7	3,7	4,0	107,7	4	69,6	84,7	85,4	100,9
patata temprana	6	17,4	14,7	14,8	100,8	6	393,8	362,5	367,5	101,4
patata med. est.	6	48,7	46,5	46,1	99,1	8	1.303,0	1.279,5	1.273,6	99,5
patata tardía	8	25,2	22,0	24,1	109,4	8	797,1	775,1	775,8	100,1
patata total		95,0	86,9	89,0	102,5		2.563,5	2.501,8	2.502,3	100,0
<b>CULTIVOS INDUSTRIALES</b>										
remolacha azucarera (r. verano)	8	37,8	37,5	26,4	70,4	8	1.882,8	2.097,3	1.398,1	66,7
remolacha azucarera (r. invierno)	8	64,3	49,3	47,0	95,4	8	5.408,3	3.948,0	3.742,9	94,8
remolacha total		102,1	86,9	73,5	84,6		7.291,1	6.045,4	5.141,0	85,0
algodón	8	86,1	62,8	64,6	102,8	8	343,8	141,2	125,2	88,7
girasol	8	516,2	633,4	604,7	95,5	8	381,3	606,8	743,4	122,5
soja	7	1,1	0,6	0,4	75,5	7	2,8	1,5	1,2	76,3
colza	7	3,4	5,7	18,7	326,4	7	4,1	9,0	37,8	419,6
<b>CULTIVOS FORRAJEROS</b>										
maíz forrajero	8	88,4	87,2	92,1	105,6	8	4.043,9	3.990,2	4.040,0	101,2
alfalfa	8	246,3	255,7	250,1	97,8	8	10.299,9	13.077,8	12.546,5	95,9
veza para forraje	8	48,1	60,4	55,4	91,7	8	410,1	811,5	699,1	86,1
<b>HORTALIZAS</b>										
col repollo total		8,6	7,2				282,0	234,4		
espárrago	7	13,4	11,6	9,5	81,9	7	48,0	47,9	36,0	75,0
lechuga		37,7	37,3				991,9	1.069,5		
sandía	7	16,2	16,2	16,8	103,8	7	719,6	717,6	796,3	111,0
melón	7	40,4	37,3	38,7	103,6	7	1.086,7	1.041,9	1.081,8	103,8
tomate (rec. 1-i/31-v)	5	11,1	12,0	11,8	97,6	5	893,2	868,1	921,4	106,1
tomate (rec. 1-vi/30-ix)	8	52,0	38,1	36,4	95,5	8	3.239,1	2.181,3	2.130,3	97,7
tomate (rec. 1-x/31xii)	8	9,1	7,2	7,4	103,0		678,0	629,9		
tomate total		72,3	57,3	55,6	97,0		4.810,3	3.679,3		
tomate conserva	6	39,6	24,8	23,8	95,8	8	2.607,7	1.579,0	1.565,7	99,2
pimiento total	5	23,7	22,9	21,7	94,9	6	1.060,4	1.074,1	1.065,0	99,2
pimiento conserva	7	3,0	3,2	3,1	96,5	8	121,2	101,0	95,6	94,7
fresa y fresón	8	8,0	7,4	6,7	91,1	8	320,8	333,5	263,9	79,1
alcachofa	6	18,8	17,8	16,8	94,6	6	200,1	207,4	212,4	102,4
coliflor	5	25,3	24,9	24,5	98,6	5	441,8	460,0	450,1	97,8
ajo	8	17,3	16,2	16,1	99,1	8	136,4	148,8	142,4	95,7
cebolla babosa	8	4,1	4,0	3,7	93,1	8	164,9	172,1	165,8	96,3
cebolla grano y medio grano		11,6	12,5	14,1	113,1	8	628,5	736,8	826,5	112,2
otras cebollas	8	5,8	6,2	4,5	72,1	8	212,6	242,3	184,2	76,0
cebolla total	8	21,5	22,7	22,3	98,4	8	1.006,0	1.151,2	1.176,5	102,2
judías verdes	5	16,0	15,7	14,3	91,2	5	233,5	214,0	202,8	94,8
guisantes verdes	6	8,4	10,0	10,4	104,2	6	54,8	72,0	55,1	76,5
habas verdes	6	8,0	7,5	7,9	106,3	6	53,6	58,6	64,7	110,4

(\*) Mes al que corresponde la última estimación

## RESUMEN DE LOS AVANCES DE SUPERFICIES Y PRODUCCIONES AGRÍCOLAS

TOTALES NACIONALES

AGOSTO 2007

CULTIVOS	SUPERFICIES (Miles de Hectáreas)					PRODUCCIONES (Miles de Toneladas)				
	DEFINIT.	PROVIS.	AVANCE	2007		DEFINIT.	PROVIS.	AVANCE	2007	
	MES (*)	2005	2006	2007	2006=100	MES (*)	2005	2006	2007	2006=100
<b>CÍTRICOS</b>										
naranja dulce		138,8				8	2.376,2	3.259,5	2.691,4	82,6
mandarina		121,0				8	1.956,9	2.634,0	2.080,7	79,0
limón		45,2					944,8	852,8		
<b>FRUTALES</b>										
manzana sidra		9,8				8	87,8	35,7	98,1	275,1
manzana de mesa		29,2				8	686,4	625,0	574,3	91,9
manzana total							774,2	660,7	672,4	101,8
pera total		33,5				8	639,8	590,0	537,4	91,1
albaricoque		19,2				8	137,2	141,4	87,1	61,6
cereza y guinda		24,1				6	95,7	93,9	67,6	71,9
melocotón		79,1				8	1.260,9	1.255,6	1.149,7	91,6
ciruela		21,0				6	251,8	160,3	199,8	124,7
plátano		9,6				8	345,2	362,2	365,2	100,8
almendra		625,5				8	217,9	305,8	201,1	65,8
avellana		20,3				8	23,0	24,5	17,6	72,0
<b>VIÑEDO</b>										
uva de mesa		21,4				8	312,3	317,6	300,0	94,5
uva vinificación		1.136,4				8	5.740,7	6.083,9	5.713,0	93,9
vino + mosto						8	41.119,3	43.659,1	40.953,6	93,8
<b>OLIVAR</b>										
aceituna de aderezo		166,8				8	375,4	440,2	492,3	111,8
aceituna de almazara		2.298,5				8	3.646,3	5.032,3	5.295,3	105,2
aceite						8	820,6	1.054,8	1.111,5	105,4

(\*) Mes al que corresponde la última estimación

## RESUMEN DE LOS AVANCES DE SUPERFICIES Y PRODUCCIONES AGRÍCOLAS

TOTALES NACIONALES

AGOSTO 2007

CULTIVOS	SUPERFICIES (Miles de Hectáreas)					PRODUCCIONES (Miles de Toneladas)				
	DEFINIT.	PROVIS.	AVANCE	2008		DEFINIT.	PROVIS.	AVANCE	2008	
	MES (*)	2006	2007	2008	2007=100	MES (*)	2006	2007	2008	2007=100
<b>HORTALIZAS</b>										
alcachofa	8	17,8	16,8	16,8	99,8		207,4	212,4		

(\*) Mes al que corresponde la última estimación



**ANÁLISIS PROVINCIAL Y REGIONAL DE  
LAS SUPERFICIES Y PRODUCCIONES  
AGRÍCOLAS**

AVANCES DE SUPERFICIE Y PRODUCCIÓN

TRIGO BLANDO

2007 AGOSTO

PROVINCIAS Y CC-AA	SUPERFICIES (HA)				PRODUCCIONES (1000 TM)			
	2005	2006	2007	2007	2005	2006	2007	2007
	PROVISIONAL	PROVISIONAL	3	2006=100	PROVISIONAL	PROVISIONAL	8	2006=100
15 A Coruña	3.498	3.500	3.300		9,9	11,5	13,6	
27 Lugo	4.930	4.930	4.930		16,3	16,3	16,9	
32 Ourense	12.005	12.005	12.005		34,2	42,0	43,9	
36 Pontevedra	602	602	602		1,7	1,7	1,5	
<b>GALICIA</b>	<b>21.035</b>	<b>21.037</b>	<b>20.837</b>	<b>99,0</b>	<b>62,1</b>	<b>71,5</b>	<b>75,9</b>	<b>106,1</b>
<b>33 P. DE ASTURIAS</b>	<b>25</b>	<b>10</b>	<b>5</b>	<b>50,0</b>	<b>0,1</b>	<b>0,0</b>	<b>0,0</b>	<b>52,0</b>
<b>39 CANTABRIA</b>	<b>436</b>	<b>440</b>	<b>400</b>	<b>90,9</b>	<b>1,3</b>	<b>1,3</b>	<b>1,3</b>	<b>98,5</b>
1 Álava	26.882	23.825	24.080		145,2	122,7	123,6	
20 Guipúzcoa								
48 Vizcaya								
<b>PAIS VASCO</b>	<b>26.882</b>	<b>23.825</b>	<b>24.080</b>	<b>101,1</b>	<b>145,2</b>	<b>122,7</b>	<b>123,6</b>	<b>100,7</b>
<b>31 NAVARRA</b>	<b>58.952</b>	<b>55.162</b>	<b>55.610</b>	<b>100,8</b>	<b>307,6</b>	<b>276,5</b>	<b>231,9</b>	<b>83,9</b>
<b>26 LA RIOJA</b>	<b>35.862</b>	<b>32.500</b>	<b>33.000</b>	<b>101,5</b>	<b>156,6</b>	<b>155,0</b>	<b>145,0</b>	<b>93,5</b>
22 Huesca	24.841	24.630	27.019		73,1	97,8	107,9	
44 Teruel	25.594	27.705	28.546		18,9	38,2	94,2	
50 Zaragoza	27.012	36.838	38.903		139,0	131,8	154,2	
<b>ARAGÓN</b>	<b>77.447</b>	<b>89.173</b>	<b>94.468</b>	<b>105,9</b>	<b>231,0</b>	<b>267,8</b>	<b>356,3</b>	<b>133,1</b>
8 Barcelona	21.433	22.870	22.817		34,5	67,9	75,4	
17 Girona	15.579	15.500	15.650		37,3	31,5	41,8	
25 Lleida	36.224	32.000	43.000		55,4	89,6	127,9	
43 Tarragona	5.790	5.800	5.500		6,1	11,8	21,2	
<b>CATALUÑA</b>	<b>79.026</b>	<b>76.170</b>	<b>86.967</b>	<b>114,2</b>	<b>133,3</b>	<b>200,8</b>	<b>266,3</b>	<b>132,6</b>
<b>7 BALEARES</b>	<b>6.220</b>	<b>5.100</b>	<b>5.100</b>	<b>100,0</b>	<b>13,3</b>	<b>15,3</b>	<b>9,0</b>	<b>59,0</b>
5 Ávila	24.151	22.500	21.573		25,4	47,3	71,2	
9 Burgos	192.846	170.000	178.500		571,2	537,6	795,5	
24 León	45.500	33.975	31.535		149,2	117,5	138,6	
34 Palencia	107.536	85.241	77.347		262,3	232,4	311,6	
37 Salamanca	53.269	47.115	51.166		81,6	110,7	209,8	
40 Segovia	49.013	44.000	44.000		67,3	88,0	202,4	
42 Soria	105.810	97.474	92.300		210,1	194,9	396,0	
47 Valladolid	37.215	26.100	27.743		54,2	57,2	112,1	
49 Zamora	62.747	45.904	43.811		99,1	121,7	142,6	
<b>CASTILLA Y LEÓN</b>	<b>678.087</b>	<b>572.309</b>	<b>567.975</b>	<b>99,2</b>	<b>1.520,4</b>	<b>1.507,3</b>	<b>2.379,8</b>	<b>157,9</b>
<b>28 MADRID</b>	<b>16.997</b>	<b>11.655</b>	<b>11.600</b>	<b>99,5</b>	<b>24,7</b>	<b>39,2</b>	<b>39,0</b>	<b>99,6</b>
2 Albacete	52.313	53.300	53.000		100,0	155,7	185,4	
13 Ciudad Real	46.151	40.000	40.000		28,7	84,0	92,0	
16 Cuenca	31.592	30.000	20.000		40,0	90,0	90,0	
19 Guadalajara	61.710	63.000	50.000		77,1	183,0	190,0	
45 Toledo	29.979	37.035	30.495		22,5	66,8	85,0	
<b>CASTILLA-MANCHA</b>	<b>221.745</b>	<b>223.335</b>	<b>193.495</b>	<b>86,6</b>	<b>268,3</b>	<b>579,5</b>	<b>642,4</b>	<b>110,9</b>
3 Alicante	2.772	2.800	2.100		5,5	6,1	5,0	
12 Castellón	593	600	400		1,8	1,9	1,7	
46 Valencia	1.392	981	1.016		1,6	1,4	4,0	
<b>C. VALENCIANA</b>	<b>4.757</b>	<b>4.381</b>	<b>3.516</b>	<b>80,3</b>	<b>8,9</b>	<b>9,4</b>	<b>10,7</b>	<b>113,5</b>
<b>30 R. DE MURCIA</b>	<b>7.873</b>	<b>6.400</b>	<b>6.400</b>	<b>100,0</b>	<b>4,6</b>	<b>7,5</b>	<b>7,5</b>	<b>100,0</b>
6 Badajoz	56.170	62.800	52.000		103,2	179,0	174,2	
10 Cáceres	7.570	7.250	5.200		12,0	21,4	16,7	
<b>EXTREMADURA</b>	<b>63.740</b>	<b>70.050</b>	<b>57.200</b>	<b>81,7</b>	<b>115,2</b>	<b>200,4</b>	<b>190,9</b>	<b>95,3</b>
4 Almería	838	799	955		0,4	1,2	1,4	
11 Cádiz	9.248	18.416	20.500		21,7	64,5	71,2	
14 Córdoba	11.108	24.177	25.155		10,4	79,8	66,7	
18 Granada	4.012	4.350	4.350		2,3	6,0	6,6	
21 Huelva	3.907	4.823	7.037		5,7	19,4	29,3	
23 Jaén	912	2.686	3.000		1,6	8,6	8,7	
29 Málaga	2.055	3.251	3.600		3,0	10,1	13,5	
41 Sevilla	32.404	85.731	105.000		54,3	364,5	425,1	
<b>ANDALUCÍA</b>	<b>64.484</b>	<b>144.233</b>	<b>169.597</b>	<b>117,6</b>	<b>99,4</b>	<b>554,1</b>	<b>622,4</b>	<b>112,3</b>
35 Palmas (Las)								
38 S. C. Tenerife	118	120	120		0,1	0,1	0,1	
<b>CANARIAS</b>	<b>118</b>	<b>120</b>	<b>120</b>	<b>100,0</b>	<b>0,1</b>	<b>0,1</b>	<b>0,1</b>	<b>100,0</b>
SUMA PROV. EST. OTRAS PROVINC.	1.363.686	1.335.900	1.330.370	99,6 0,0	3.092,2	4.008,4	5.102,1	127,3 0,0
<b>ESPAÑA</b>	<b>1.363.686</b>	<b>1.335.900</b>	<b>1.330.370</b>	<b>99,6</b>	<b>3.092,2</b>	<b>4.008,4</b>	<b>5.102,1</b>	<b>127,3</b>

AVANCES DE SUPERFICIE Y PRODUCCIÓN

TRIGO DURO

2007 AGOSTO

PROVINCIAS Y CC-AA	SUPERFICIES (HA)				PRODUCCIONES (1000 TM)			
	2005	2006	2007	2007	2005	2006	2007	2007
	PROVISIONAL	PROVISIONAL	3	2006=100	PROVISIONAL	PROVISIONAL	8	2006=100
15 A Coruña 27 Lugo 32 Ourense 36 Pontevedra								
<b>GALICIA</b>	<b>0</b>	<b>0</b>	<b>0</b>	<b>0,0</b>	<b>0,0</b>	<b>0,0</b>	<b>0,0</b>	<b>0,0</b>
<b>33 P. DE ASTURIAS</b>				<b>0,0</b>				<b>0,0</b>
<b>39 CANTABRIA</b>				<b>0,0</b>				<b>0,0</b>
1 Álava 20 Guipúzcoa 48 Vizcaya								
<b>PAIS VASCO</b>	<b>0</b>	<b>0</b>	<b>0</b>	<b>0,0</b>	<b>0,0</b>	<b>0,0</b>	<b>0,0</b>	<b>0,0</b>
<b>31 NAVARRA</b>	<b>13.743</b>	<b>8.897</b>	<b>7.219</b>	<b>81,1</b>	<b>22,8</b>	<b>10,9</b>	<b>13,9</b>	<b>127,7</b>
<b>26 LA RIOJA</b>	<b>72</b>	<b>30</b>	<b>50</b>	<b>166,7</b>	<b>0,2</b>	<b>0,1</b>	<b>0,1</b>	<b>41,7</b>
22 Huesca 44 Teruel 50 Zaragoza	1.647 3.485 226.238	739 1.862 185.777	547 1.152 162.808		1,1 0,9 135,8	1,0 2,3 218,4	1,3 1,0 238,1	
<b>ARAGÓN</b>	<b>231.370</b>	<b>188.378</b>	<b>164.507</b>	<b>87,3</b>	<b>137,8</b>	<b>221,7</b>	<b>240,4</b>	<b>108,4</b>
8 Barcelona 17 Girona 25 Lleida 43 Tarragona								
<b>CATALUÑA</b>	<b>130</b>	<b>100</b>	<b>100</b>	<b>100,0</b>	<b>0,7</b>	<b>0,2</b>	<b>0,3</b>	<b>106,3</b>
<b>7 BALEARES</b>				<b>0,0</b>				<b>0,0</b>
5 Ávila 9 Burgos 24 León 34 Palencia 37 Salamanca 40 Segovia 42 Soria 47 Valladolid 49 Zamora								
<b>CASTILLA Y LEÓN</b>	<b>11.957</b>	<b>5.736</b>	<b>3.754</b>	<b>65,4</b>	<b>16,2</b>	<b>13,6</b>	<b>10,7</b>	<b>78,6</b>
<b>28 MADRID</b>	<b>72</b>	<b>11</b>	<b>10</b>	<b>90,9</b>	<b>0,1</b>	<b>0,0</b>	<b>0,1</b>	<b>395,3</b>
2 Albacete 13 Ciudad Real 16 Cuenca 19 Guadalajara 45 Toledo								
<b>CASTILLA-MANCHA</b>	<b>44.388</b>	<b>29.024</b>	<b>14.266</b>	<b>49,2</b>	<b>28,4</b>	<b>45,4</b>	<b>32,9</b>	<b>72,4</b>
3 Alicante 12 Castellón 46 Valencia								
<b>C. VALENCIANA</b>	<b>221</b>	<b>324</b>	<b>161</b>	<b>49,7</b>	<b>0,2</b>	<b>0,5</b>	<b>0,4</b>	<b>89,8</b>
<b>30 R. DE MURCIA</b>	<b>459</b>	<b>166</b>	<b>166</b>	<b>100,0</b>	<b>0,3</b>	<b>0,2</b>	<b>0,2</b>	<b>100,0</b>
6 Badajoz 10 Cáceres								
<b>EXTREMADURA</b>	<b>96.505</b>	<b>40.100</b>	<b>23.060</b>	<b>57,5</b>	<b>119,1</b>	<b>96,2</b>	<b>68,2</b>	<b>70,8</b>
4 Almería 11 Cádiz 14 Córdoba 18 Granada 21 Huelva 23 Jaén 29 Málaga 41 Sevilla								
<b>ANDALUCÍA</b>	<b>511.506</b>	<b>349.523</b>	<b>296.809</b>	<b>84,9</b>	<b>608,7</b>	<b>1.178,5</b>	<b>907,7</b>	<b>77,0</b>
35 Palmas (Las) 38 S. C. Tenerife								
<b>CANARIAS</b>	<b>0</b>	<b>0</b>	<b>0</b>	<b>0,0</b>	<b>0,0</b>	<b>0,0</b>	<b>0,0</b>	<b>0,0</b>
SUMA PROV. EST. OTRAS PROVINC.	910.423	622.289	510.102	82,0	934,5	1.567,5	1.274,8	81,3
<b>ESPAÑA</b>	<b>910.423</b>	<b>622.289</b>	<b>510.102</b>	<b>82,0</b>	<b>934,5</b>	<b>1.567,5</b>	<b>1.274,8</b>	<b>81,3</b>

AVANCES DE SUPERFICIE Y PRODUCCIÓN

TRIGO TOTAL

2007 AGOSTO

PROVINCIAS Y CC-AA	SUPERFICIES (HA)				PRODUCCIONES (1000 TM)			
	2005	2006	2007	2007	2005	2006	2007	2007
	PROVISIONAL	PROVISIONAL	3	2006=100	PROVISIONAL	PROVISIONAL	8	2006=100
15 A Coruña	3.498	3.500	3.300		9,9	11,5	13,6	
27 Lugo	4.930	4.930	4.930		16,3	16,3	16,9	
32 Ourense	12.005	12.005	12.005		34,2	42,0	43,9	
36 Pontevedra	602	602	602		1,7	1,7	1,5	
<b>GALICIA</b>	<b>21.035</b>	<b>21.037</b>	<b>20.837</b>	<b>99,0</b>	<b>62,1</b>	<b>71,5</b>	<b>75,9</b>	<b>106,1</b>
<b>33 P. DE ASTURIAS</b>	<b>25</b>	<b>10</b>	<b>5</b>	<b>50,0</b>	<b>0,1</b>	<b>0,0</b>	<b>0,0</b>	<b>52,0</b>
<b>39 CANTABRIA</b>	<b>436</b>	<b>440</b>	<b>400</b>	<b>90,9</b>	<b>1,3</b>	<b>1,3</b>	<b>1,3</b>	<b>98,5</b>
1 Álava	26.882	23.825	24.080		145,2	122,7	123,6	
20 Guipúzcoa								
48 Vizcaya								
<b>PAIS VASCO</b>	<b>26.882</b>	<b>23.825</b>	<b>24.080</b>	<b>101,1</b>	<b>145,2</b>	<b>122,7</b>	<b>123,6</b>	<b>100,7</b>
<b>31 NAVARRA</b>	<b>72.695</b>	<b>64.059</b>	<b>62.829</b>	<b>98,1</b>	<b>330,4</b>	<b>287,4</b>	<b>245,8</b>	<b>85,5</b>
<b>26 LA RIOJA</b>	<b>35.934</b>	<b>32.530</b>	<b>33.050</b>	<b>101,6</b>	<b>156,8</b>	<b>155,1</b>	<b>145,1</b>	<b>93,5</b>
22 Huesca	26.488	25.369	27.566		74,2	98,8	109,2	
44 Teruel	29.079	29.567	29.698		19,8	40,5	95,2	
50 Zaragoza	253.250	222.615	201.711		274,8	350,2	392,3	
<b>ARAGÓN</b>	<b>308.817</b>	<b>277.551</b>	<b>258.975</b>	<b>93,3</b>	<b>368,8</b>	<b>489,5</b>	<b>596,6</b>	<b>121,9</b>
8 Barcelona	21.433	22.870	22.817		34,5	67,9	75,4	
17 Girona	15.579	15.500	15.650		37,3	31,5	41,8	
25 Lleida	36.354	32.100	43.100		56,1	89,8	128,2	
43 Tarragona	5.790	5.800	5.500		6,1	11,8	21,2	
<b>CATALUÑA</b>	<b>79.156</b>	<b>76.270</b>	<b>87.067</b>	<b>114,2</b>	<b>134,0</b>	<b>201,1</b>	<b>266,6</b>	<b>132,6</b>
<b>7 BALEARES</b>	<b>6.220</b>	<b>5.100</b>	<b>5.100</b>	<b>100,0</b>	<b>13,3</b>	<b>15,3</b>	<b>9,0</b>	<b>59,0</b>
5 Ávila	24.151	22.500	21.573		25,4	47,3	71,2	
9 Burgos	202.921	174.500	181.680		585,4	549,1	805,0	
24 León	45.500	33.975	31.535		149,2	117,5	138,6	
34 Palencia	107.549	85.241	77.347		262,3	232,4	311,6	
37 Salamanca	53.811	47.760	51.313		82,4	111,9	210,3	
40 Segovia	49.013	44.000	44.000		67,3	88,0	202,4	
42 Soria	105.810	97.477	92.300		210,1	195,0	396,0	
47 Valladolid	37.310	26.100	27.743		54,3	57,3	112,1	
49 Zamora	63.979	45.904	44.238		100,2	122,4	143,3	
<b>CASTILLA Y LEÓN</b>	<b>690.044</b>	<b>577.457</b>	<b>571.729</b>	<b>99,0</b>	<b>1.536,6</b>	<b>1.520,9</b>	<b>2.390,5</b>	<b>157,2</b>
<b>28 MADRID</b>	<b>17.069</b>	<b>11.666</b>	<b>11.610</b>	<b>99,5</b>	<b>24,8</b>	<b>39,2</b>	<b>39,1</b>	<b>99,8</b>
2 Albacete	52.313	53.300	53.000		100,0	155,7	185,4	
13 Ciudad Real	46.151	40.000	40.000		28,7	84,0	92,0	
16 Cuenca	31.592	30.000	20.000		40,0	90,0	90,0	
19 Guadalajara	61.710	63.000	50.000		77,1	183,0	190,0	
45 Toledo	74.367	66.059	44.761		50,9	112,3	117,9	
<b>CASTILLA-MANCHA</b>	<b>266.133</b>	<b>252.359</b>	<b>207.761</b>	<b>82,3</b>	<b>296,7</b>	<b>625,0</b>	<b>675,3</b>	<b>108,1</b>
3 Alicante	2.924	3.050	2.180		5,6	6,5	5,2	
12 Castellón	593	615	420		1,8	1,9	1,7	
46 Valencia	1.461	1.040	1.077		1,7	1,5	4,2	
<b>C. VALENCIANA</b>	<b>4.978</b>	<b>4.705</b>	<b>3.677</b>	<b>78,2</b>	<b>9,1</b>	<b>9,9</b>	<b>11,1</b>	<b>112,4</b>
<b>30 R. DE MURCIA</b>	<b>8.332</b>	<b>6.566</b>	<b>6.566</b>	<b>100,0</b>	<b>4,9</b>	<b>7,7</b>	<b>7,7</b>	<b>100,0</b>
6 Badajoz	152.335	102.800	75.000		221,7	275,0	242,2	
10 Cáceres	7.910	7.350	5.260		12,6	21,6	16,9	
<b>EXTREMADURA</b>	<b>160.245</b>	<b>110.150</b>	<b>80.260</b>	<b>72,9</b>	<b>234,3</b>	<b>296,6</b>	<b>259,1</b>	<b>87,3</b>
4 Almería	5.549	3.066	1.962		1,9	3,7	2,5	
11 Cádiz	94.526	79.183	82.650		222,7	259,7	264,1	
14 Córdoba	147.132	118.144	102.585		138,3	383,3	252,5	
18 Granada	28.594	15.780	15.780		7,3	42,9	18,8	
21 Huelva	21.887	18.315	16.829		27,7	59,9	64,0	
23 Jaén	22.792	16.510	18.000		20,2	47,2	42,4	
29 Málaga	37.420	29.602	27.600		43,0	89,1	96,3	
41 Sevilla	218.090	213.156	201.000		247,0	846,6	789,6	
<b>ANDALUCÍA</b>	<b>575.990</b>	<b>493.756</b>	<b>466.406</b>	<b>94,5</b>	<b>708,1</b>	<b>1.732,5</b>	<b>1.530,1</b>	<b>88,3</b>
35 Palmas (Las)								
38 S. C. Tenerife	118	120	120		0,1	0,1	0,1	
<b>CANARIAS</b>	<b>118</b>	<b>120</b>	<b>120</b>	<b>100,0</b>	<b>0,1</b>	<b>0,1</b>	<b>0,1</b>	<b>100,0</b>
SUMA PROV. EST. OTRAS PROVINC.	2.274.109	1.957.601	1.840.472	94,0	4.026,7	5.575,8	6.376,9	114,4
				0,0				0,0
<b>ESPAÑA</b>	<b>2.274.109</b>	<b>1.957.601</b>	<b>1.840.472</b>	<b>94,0</b>	<b>4.026,7</b>	<b>5.575,8</b>	<b>6.376,9</b>	<b>114,4</b>

AVANCES DE SUPERFICIE Y PRODUCCIÓN

CEBADA DE SEIS CARRERAS

2007 AGOSTO

PROVINCIAS Y CC-AA	SUPERFICIES (HA)				PRODUCCIONES (1000 TM)			
	2005	2006	2007	2007	2005	2006	2007	2007
	PROVISIONAL	PROVISIONAL	3	2006=100	PROVISIONAL	PROVISIONAL	8	2006=100
15 A Coruña	298	300	230		0,6	1,1	0,9	
27 Lugo	33	33	45		0,1	0,1	0,2	
32 Ourense	143	143	120		0,6	0,4	0,4	
36 Pontevedra	9				0,0			
<b>GALICIA</b>	<b>483</b>	<b>476</b>	<b>395</b>	<b>83,0</b>	<b>1,3</b>	<b>1,6</b>	<b>1,4</b>	<b>86,8</b>
<b>33 P. DE ASTURIAS</b>				<b>0,0</b>				<b>0,0</b>
<b>39 CANTABRIA</b>				<b>0,0</b>				<b>0,0</b>
1 Álava								
20 Guipúzcoa								
48 Vizcaya								
<b>PAIS VASCO</b>	<b>0</b>	<b>0</b>	<b>0</b>	<b>0,0</b>	<b>0,0</b>	<b>0,0</b>	<b>0,0</b>	<b>0,0</b>
<b>31 NAVARRA</b>	<b>101.446</b>	<b>106.274</b>	<b>110.911</b>	<b>104,4</b>	<b>395,6</b>	<b>442,8</b>	<b>316,5</b>	<b>71,5</b>
<b>26 LA RIOJA</b>				<b>0,0</b>				<b>0,0</b>
22 Huesca	25.692	14.719	21.991		36,7	42,7	71,9	
44 Teruel	49.453	9.973	13.891		42,5	11,9	40,7	
50 Zaragoza	18.271	6.483	10.972		28,3	14,1	34,9	
<b>ARAGÓN</b>	<b>93.416</b>	<b>31.175</b>	<b>46.854</b>	<b>150,3</b>	<b>107,5</b>	<b>68,7</b>	<b>147,6</b>	<b>214,8</b>
8 Barcelona	1.950	1.480	1.695		3,3	4,1	5,3	
17 Girona		1.700	1.650			4,3	4,0	
25 Lleida	16.000	15.500	16.000		8,0	34,7	38,1	
43 Tarragona	2.565	2.800	2.300		3,2	7,9	9,4	
<b>CATALUÑA</b>	<b>20.515</b>	<b>21.480</b>	<b>21.645</b>	<b>100,8</b>	<b>14,5</b>	<b>51,0</b>	<b>56,8</b>	<b>111,4</b>
<b>7 BALEARES</b>	<b>12.504</b>	<b>16.140</b>	<b>13.000</b>	<b>80,5</b>	<b>21,0</b>	<b>34,8</b>	<b>28,7</b>	<b>82,5</b>
5 Ávila	21.750	22.000	16.315		20,3	39,6	48,9	
9 Burgos	6.500	6.500	6.500		15,0	21,0	27,3	
24 León	3.000	2.500	2.500		7,5	6,0	8,5	
34 Palencia	40.000	36.000	10.000		94,8	122,4	41,0	
37 Salamanca	19.900	19.000	15.615		34,0	39,9	60,9	
40 Segovia	40.544	38.000	36.000		59,6	95,0	151,2	
42 Soria	8.000	8.000	6.000		10,4	17,6	25,8	
47 Valladolid	28.180	30.000	21.125		44,9	78,0	84,5	
49 Zamora	21.377	20.400	21.042		42,0	61,2	66,7	
<b>CASTILLA Y LEÓN</b>	<b>189.251</b>	<b>182.400</b>	<b>135.097</b>	<b>74,1</b>	<b>328,5</b>	<b>480,7</b>	<b>514,9</b>	<b>107,1</b>
<b>28 MADRID</b>	<b>2.674</b>	<b>4.220</b>	<b>4.200</b>	<b>99,5</b>	<b>3,5</b>	<b>14,5</b>	<b>14,0</b>	<b>96,4</b>
2 Albacete	87.518	89.900	90.200		52,0	150,9	271,1	
13 Ciudad Real	61.191	55.000	55.000		56,2	176,0	187,0	
16 Cuenca	71.500	70.000	60.000		64,6	155,0	296,0	
19 Guadalajara	20.000	27.000	26.000		17,7	50,4	106,6	
45 Toledo	7.696	9.235	8.804		5,9	19,3	26,9	
<b>CASTILLA-MANCHA</b>	<b>247.905</b>	<b>251.135</b>	<b>240.004</b>	<b>95,6</b>	<b>196,4</b>	<b>551,6</b>	<b>887,6</b>	<b>160,9</b>
3 Alicante	956	600	800		1,8	1,0	1,3	
12 Castellón	1.000	1.000	300		2,3	2,5	1,0	
46 Valencia	5.017	3.821	4.100		4,8	6,6	13,4	
<b>C. VALENCIANA</b>	<b>6.973</b>	<b>5.421</b>	<b>5.200</b>	<b>95,9</b>	<b>8,9</b>	<b>10,1</b>	<b>15,7</b>	<b>155,4</b>
<b>30 R. DE MURCIA</b>	<b>35.370</b>	<b>27.987</b>	<b>27.987</b>	<b>100,0</b>	<b>14,1</b>	<b>26,3</b>	<b>30,3</b>	<b>115,2</b>
6 Badajoz	7.318	10.600	6.500		13,2	31,8	20,5	
10 Cáceres	2.412	465	400		3,8	1,3	1,2	
<b>EXTREMADURA</b>	<b>9.730</b>	<b>11.065</b>	<b>6.900</b>	<b>62,4</b>	<b>17,0</b>	<b>33,1</b>	<b>21,7</b>	<b>65,6</b>
4 Almería	10.427	10.314	10.025		7,9	24,8	24,3	
11 Cádiz	665	720	1.000		2,5	2,3	3,4	
14 Córdoba	3.424	6.424	11.165		1,8	11,6	19,5	
18 Granada	30.221	48.491	48.491		6,1	81,6	90,9	
21 Huelva	850	1.367	1.100		0,6	2,7	2,8	
23 Jaén	1.312	3.169	3.575		1,1	7,7	8,9	
29 Málaga	626	1.500	2.300		0,8	4,7	9,5	
41 Sevilla	477	1.268	1.400		0,2	3,9	4,3	
<b>ANDALUCÍA</b>	<b>48.002</b>	<b>73.253</b>	<b>79.056</b>	<b>107,9</b>	<b>21,0</b>	<b>139,2</b>	<b>163,6</b>	<b>117,6</b>
35 Palmas (Las)	3				0,0			
38 S. C. Tenerife	34	35	35		0,0	0,0	0,0	
<b>CANARIAS</b>	<b>37</b>	<b>35</b>	<b>35</b>	<b>100,0</b>	<b>0,0</b>	<b>0,0</b>	<b>0,0</b>	<b>100,0</b>
SUMA PROV. EST. OTRAS PROVINC.	768.306	731.061	691.284	94,6 0,0	1.129,3	1.854,5	2.198,8	118,6 0,0
<b>ESPAÑA</b>	<b>768.306</b>	<b>731.061</b>	<b>691.284</b>	<b>94,6</b>	<b>1.129,3</b>	<b>1.854,5</b>	<b>2.198,8</b>	<b>118,6</b>

AVANCES DE SUPERFICIE Y PRODUCCIÓN

CEBADA DE DOS CARRERAS

2007 AGOSTO

PROVINCIAS Y CC-AA	SUPERFICIES (HA)				PRODUCCIONES (1000 TM)			
	2005	2006	2007	2007	2005	2006	2007	2007
	PROVISIONAL	PROVISIONAL	4	2006=100	PROVISIONAL	PROVISIONAL	8	2006=100
15 A Coruña 27 Lugo 32 Ourense 36 Pontevedra								
<b>GALICIA</b>	<b>0</b>	<b>0</b>	<b>0</b>	<b>0,0</b>	<b>0,0</b>	<b>0,0</b>	<b>0,0</b>	<b>0,0</b>
<b>33 P. DE ASTURIAS</b>				<b>0,0</b>				<b>0,0</b>
<b>39 CANTABRIA</b>	<b>478</b>	<b>500</b>	<b>500</b>	<b>100,0</b>	<b>0,7</b>	<b>0,8</b>	<b>0,8</b>	<b>106,7</b>
1 Álava 20 Guipúzcoa 48 Vizcaya	11.993	14.464	13.796		57,6	70,9	77,7	
<b>PAIS VASCO</b>	<b>11.993</b>	<b>14.464</b>	<b>13.796</b>	<b>95,4</b>	<b>57,6</b>	<b>70,9</b>	<b>77,7</b>	<b>109,6</b>
<b>31 NAVARRA</b>	<b>1.689</b>	<b>1.573</b>	<b>1.683</b>	<b>107,0</b>	<b>5,3</b>	<b>4,9</b>	<b>4,8</b>	<b>97,2</b>
<b>26 LA RIOJA</b>	<b>17.415</b>	<b>19.400</b>	<b>19.000</b>	<b>97,9</b>	<b>56,7</b>	<b>87,0</b>	<b>87,0</b>	<b>100,0</b>
22 Huesca 44 Teruel 50 Zaragoza	157.821 90.583 46.984	176.536 119.621 77.749	177.750 104.201 94.200		225,6 77,0 113,2	564,7 166,7 228,5	634,1 371,8 280,7	
<b>ARAGÓN</b>	<b>295.388</b>	<b>373.906</b>	<b>376.151</b>	<b>100,6</b>	<b>415,8</b>	<b>959,8</b>	<b>1.286,7</b>	<b>134,0</b>
8 Barcelona 17 Girona 25 Lleida 43 Tarragona	44.295 15.629 97.981 10.936	43.710 14.000 98.000 11.700	44.088 14.200 96.000 12.500		57,5 33,4 71,2 13,5	88,7 32,2 211,7 31,6	97,1 40,3 261,1 50,6	
<b>CATALUÑA</b>	<b>168.841</b>	<b>167.410</b>	<b>166.788</b>	<b>99,6</b>	<b>175,6</b>	<b>364,1</b>	<b>449,1</b>	<b>123,3</b>
<b>7 BALEARES</b>	<b>8.336</b>	<b>10.760</b>	<b>8.700</b>	<b>80,9</b>	<b>11,8</b>	<b>23,2</b>	<b>19,1</b>	<b>82,3</b>
5 Ávila 9 Burgos 24 León 34 Palencia 37 Salamanca 40 Segovia 42 Soria 47 Valladolid 49 Zamora	68.436 206.599 27.450 147.145 57.361 93.139 122.991 304.147 76.232	67.500 205.500 28.340 148.151 58.145 89.000 112.954 282.000 80.036	65.260 198.000 27.380 173.916 55.366 87.000 118.200 280.662 84.169		77,4 447,7 89,9 299,7 100,8 156,1 161,1 440,9 149,6	139,4 586,6 93,4 450,6 122,1 195,8 248,5 676,8 239,0	248,0 831,6 114,8 701,8 221,5 391,5 507,0 1.069,3 278,2	
<b>CASTILLA Y LEÓN</b>	<b>1.103.500</b>	<b>1.071.626</b>	<b>1.089.953</b>	<b>101,7</b>	<b>1.923,2</b>	<b>2.752,2</b>	<b>4.363,5</b>	<b>158,5</b>
<b>28 MADRID</b>	<b>38.472</b>	<b>37.975</b>	<b>37.900</b>	<b>99,8</b>	<b>66,7</b>	<b>130,7</b>	<b>130,6</b>	<b>99,9</b>
2 Albacete 13 Ciudad Real 16 Cuenca 19 Guadalajara 45 Toledo	83.906 100.000 213.870 99.037 146.219	85.700 90.000 228.000 103.000 175.463	86.500 90.000 220.000 91.000 174.035		134,1 117,1 197,1 87,8 125,9	233,5 288,0 540,0 257,5 416,9	323,0 342,0 1.040,0 373,1 561,9	
<b>CASTILLA-MANCHA</b>	<b>643.032</b>	<b>682.163</b>	<b>661.535</b>	<b>97,0</b>	<b>662,0</b>	<b>1.735,9</b>	<b>2.639,9</b>	<b>152,1</b>
3 Alicante 12 Castellón 46 Valencia	2.881 2.566 3.200	3.000 2.600 4.636	3.000 3.100 5.100		5,3 4,7 3,0	6,2 4,5 8,0	6,5 6,0 16,4	
<b>C. VALENCIANA</b>	<b>8.647</b>	<b>10.236</b>	<b>11.200</b>	<b>109,4</b>	<b>13,0</b>	<b>18,7</b>	<b>28,9</b>	<b>154,2</b>
<b>30 R. DE MURCIA</b>	<b>6.739</b>	<b>5.332</b>	<b>5.332</b>	<b>100,0</b>	<b>1,9</b>	<b>2,2</b>	<b>2,2</b>	<b>100,0</b>
6 Badajoz 10 Cáceres	41.466 1.298	60.100 2.635	72.500 2.000		75,2 2,0	180,3 7,4	229,1 5,8	
<b>EXTREMADURA</b>	<b>42.764</b>	<b>62.735</b>	<b>74.500</b>	<b>118,8</b>	<b>77,2</b>	<b>187,7</b>	<b>234,9</b>	<b>125,1</b>
4 Almería 11 Cádiz 14 Córdoba 18 Granada 21 Huelva 23 Jaén 29 Málaga 41 Sevilla	10 4.425 855 20.595 294 3.460 6.326 4.558	10 7.833 1.606 10.000 325 3.481 7.375 12.974	15 7.800 2.791 10.000 228 3.925 9.220 16.950		0,0 8,4 0,4 5,8 0,5 2,6 7,7 3,8	0,0 25,1 2,9 20,0 1,0 9,0 23,5 44,2	0,0 28,2 5,9 20,0 0,7 10,6 38,7 55,9	
<b>ANDALUCÍA</b>	<b>40.523</b>	<b>43.604</b>	<b>50.929</b>	<b>116,8</b>	<b>29,2</b>	<b>125,6</b>	<b>160,0</b>	<b>127,4</b>
35 Palmas (Las) 38 S. C. Tenerife								
<b>CANARIAS</b>	<b>0</b>	<b>0</b>	<b>0</b>	<b>0,0</b>	<b>0,0</b>	<b>0,0</b>	<b>0,0</b>	<b>0,0</b>
SUMA PROV. EST. OTRAS PROVINC.	2.387.817	2.501.684	2.517.967	100,7 0,0	3.496,7	6.463,8	9.485,2	146,7 0,0
<b>ESPAÑA</b>	<b>2.387.817</b>	<b>2.501.684</b>	<b>2.517.967</b>	<b>100,7</b>	<b>3.496,7</b>	<b>6.463,8</b>	<b>9.485,2</b>	<b>146,7</b>

AVANCES DE SUPERFICIE Y PRODUCCIÓN

CEBADA TOTAL

2007 AGOSTO

PROVINCIAS Y CC-AA	SUPERFICIES (HA)				PRODUCCIONES (1000 TM)			
	2005	2006	2007	2007	2005	2006	2007	2007
	PROVISIONAL	PROVISIONAL	4	2006=100	PROVISIONAL	PROVISIONAL	8	2006=100
15 A Coruña	298	300	230		0,6	1,1	0,9	
27 Lugo	33	33	45		0,1	0,1	0,2	
32 Ourense	143	143	120		0,6	0,4	0,4	
36 Pontevedra	9				0,0		0,0	
<b>GALICIA</b>	<b>483</b>	<b>476</b>	<b>395</b>	<b>83,0</b>	<b>1,3</b>	<b>1,6</b>	<b>1,5</b>	<b>88,3</b>
<b>33 P. DE ASTURIAS</b>				<b>0,0</b>				<b>0,0</b>
<b>39 CANTABRIA</b>	<b>478</b>	<b>500</b>	<b>500</b>	<b>100,0</b>	<b>0,7</b>	<b>0,8</b>	<b>0,8</b>	<b>106,7</b>
1 Álava	11.993	14.464	13.796		57,6	70,9	77,7	
20 Guipúzcoa								
48 Vizcaya								
<b>PAIS VASCO</b>	<b>11.993</b>	<b>14.464</b>	<b>13.796</b>	<b>95,4</b>	<b>57,6</b>	<b>70,9</b>	<b>77,7</b>	<b>109,6</b>
<b>31 NAVARRA</b>	<b>103.135</b>	<b>107.847</b>	<b>112.594</b>	<b>104,4</b>	<b>400,9</b>	<b>447,7</b>	<b>321,3</b>	<b>71,8</b>
<b>26 LA RIOJA</b>	<b>17.415</b>	<b>19.400</b>	<b>19.000</b>	<b>97,9</b>	<b>56,7</b>	<b>87,0</b>	<b>87,0</b>	<b>100,0</b>
22 Huesca	183.513	191.255	199.741		262,3	607,3	706,1	
44 Teruel	140.036	129.594	118.092		119,5	178,6	412,5	
50 Zaragoza	65.255	84.232	105.172		141,5	242,6	315,6	
<b>ARAGÓN</b>	<b>388.804</b>	<b>405.081</b>	<b>423.005</b>	<b>104,4</b>	<b>523,3</b>	<b>1.028,5</b>	<b>1.434,2</b>	<b>139,4</b>
8 Barcelona	46.245	45.190	45.783		60,8	92,8	102,4	
17 Girona	15.629	15.700	15.850		33,4	36,5	44,3	
25 Lleida	113.981	113.500	112.000		79,2	246,4	299,2	
43 Tarragona	13.501	14.500	14.800		16,7	39,4	60,0	
<b>CATALUÑA</b>	<b>189.356</b>	<b>188.890</b>	<b>188.433</b>	<b>99,8</b>	<b>190,1</b>	<b>415,1</b>	<b>505,9</b>	<b>121,9</b>
<b>7 BALEARES</b>	<b>20.840</b>	<b>26.900</b>	<b>21.700</b>	<b>80,7</b>	<b>32,8</b>	<b>58,0</b>	<b>47,8</b>	<b>82,4</b>
5 Ávila	90.186	89.500	81.575		97,7	179,0	296,9	
9 Burgos	213.099	212.000	204.500		462,7	607,6	858,9	
24 León	30.450	30.840	29.880		97,4	99,4	123,3	
34 Palencia	187.145	184.151	183.916		394,5	573,0	742,8	
37 Salamanca	77.261	77.145	70.981		134,8	162,0	282,4	
40 Segovia	133.683	127.000	123.000		215,7	290,8	542,7	
42 Soria	130.991	120.954	124.200		171,5	266,1	532,8	
47 Valladolid	332.327	312.000	301.787		485,8	754,8	1.153,8	
49 Zamora	97.609	100.436	105.211		191,6	300,2	344,9	
<b>CASTILLA Y LEÓN</b>	<b>1.292.751</b>	<b>1.254.026</b>	<b>1.225.050</b>	<b>97,7</b>	<b>2.251,7</b>	<b>3.232,9</b>	<b>4.878,4</b>	<b>150,9</b>
<b>28 MADRID</b>	<b>41.146</b>	<b>42.195</b>	<b>42.100</b>	<b>99,8</b>	<b>70,2</b>	<b>145,3</b>	<b>144,6</b>	<b>99,5</b>
2 Albacete	171.424	175.600	176.700		186,1	384,4	594,0	
13 Ciudad Real	161.191	145.000	145.000		173,3	464,0	529,0	
16 Cuenca	285.370	298.000	280.000		261,7	695,0	1.336,0	
19 Guadalajara	119.037	124.000	117.000		105,5	307,9	479,7	
45 Toledo	153.915	184.698	182.839		131,8	436,2	588,8	
<b>CASTILLA-MANCHA</b>	<b>890.937</b>	<b>927.298</b>	<b>901.539</b>	<b>97,2</b>	<b>858,4</b>	<b>2.287,5</b>	<b>3.527,5</b>	<b>154,2</b>
3 Alicante	3.837	3.600	3.800		7,1	7,3	7,8	
12 Castellón	3.566	3.600	3.400		7,0	7,0	7,0	
46 Valencia	8.217	8.457	9.200		7,8	14,6	29,8	
<b>C. VALENCIANA</b>	<b>15.620</b>	<b>15.657</b>	<b>16.400</b>	<b>104,7</b>	<b>21,9</b>	<b>28,8</b>	<b>44,6</b>	<b>154,6</b>
<b>30 R. DE MURCIA</b>	<b>42.109</b>	<b>33.319</b>	<b>33.319</b>	<b>100,0</b>	<b>16,0</b>	<b>28,5</b>	<b>32,5</b>	<b>113,9</b>
6 Badajoz	48.784	70.700	79.000		88,4	212,1	249,6	
10 Cáceres	3.710	3.100	2.400		5,8	8,7	7,0	
<b>EXTREMADURA</b>	<b>52.494</b>	<b>73.800</b>	<b>81.400</b>	<b>110,3</b>	<b>94,2</b>	<b>220,8</b>	<b>256,6</b>	<b>116,2</b>
4 Almería	10.437	10.324	10.040		7,9	24,8	24,3	
11 Cádiz	5.090	8.553	8.800		10,9	27,4	31,6	
14 Córdoba	4.279	8.030	13.956		2,3	14,5	25,5	
18 Granada	50.816	58.491	58.491		11,9	101,6	110,9	
21 Huelva	1.144	1.692	1.328		1,1	3,7	3,5	
23 Jaén	4.772	6.650	7.500		3,7	16,9	19,5	
29 Málaga	6.952	8.875	11.520		8,4	28,1	48,2	
41 Sevilla	5.035	14.242	18.350		4,0	48,1	60,2	
<b>ANDALUCÍA</b>	<b>88.525</b>	<b>116.857</b>	<b>129.985</b>	<b>111,2</b>	<b>50,2</b>	<b>265,0</b>	<b>323,6</b>	<b>122,1</b>
35 Palmas (Las)	3				0,0			
38 S. C. Tenerife	34	35	35		0,0	0,0	0,0	
<b>CANARIAS</b>	<b>37</b>	<b>35</b>	<b>35</b>	<b>100,0</b>	<b>0,0</b>	<b>0,0</b>	<b>0,0</b>	<b>100,0</b>
SUMA PROV. EST. OTRAS PROVINC.	3.156.123	3.226.745	3.209.251	99,5 0,0	4.626,0	8.318,4	11.684,0	140,5 0,0
<b>ESPAÑA</b>	<b>3.156.123</b>	<b>3.226.745</b>	<b>3.209.251</b>	<b>99,5</b>	<b>4.626,0</b>	<b>8.318,4</b>	<b>11.684,0</b>	<b>140,5</b>

AVANCES DE SUPERFICIE Y PRODUCCIÓN

AVENA

2007 AGOSTO

PROVINCIAS Y CC-AA	SUPERFICIES (HA)				PRODUCCIONES (1000 TM)			
	2005	2006	2007	2007	2005	2006	2007	2007
	PROVISIONAL	PROVISIONAL	3	2006=100	PROVISIONAL	PROVISIONAL	8	2006=100
15 A Coruña	324	320	290		0,7	0,7	0,6	
27 Lugo	69	69	69		0,1	0,2	0,1	
32 Ourense	88	88	88		0,2	0,2	0,2	
36 Pontevedra	31				0,1			
<b>GALICIA</b>	<b>512</b>	<b>477</b>	<b>447</b>	<b>93,7</b>	<b>1,1</b>	<b>1,1</b>	<b>0,9</b>	<b>80,6</b>
<b>33 P. DE ASTURIAS</b>				<b>0,0</b>				<b>0,0</b>
<b>39 CANTABRIA</b>	<b>76</b>	<b>85</b>	<b>76</b>	<b>89,4</b>	<b>0,2</b>	<b>0,2</b>	<b>0,2</b>	<b>117,6</b>
1 Álava	5.919	6.167	6.548		29,6	27,8	34,6	
20 Guipúzcoa								
48 Vizcaya	1							
<b>PAIS VASCO</b>	<b>5.920</b>	<b>6.167</b>	<b>6.548</b>	<b>106,2</b>	<b>29,6</b>	<b>27,8</b>	<b>34,6</b>	<b>124,7</b>
<b>31 NAVARRA</b>	<b>10.242</b>	<b>11.110</b>	<b>13.374</b>	<b>120,4</b>	<b>49,0</b>	<b>51,7</b>	<b>64,9</b>	<b>125,6</b>
<b>26 LA RIOJA</b>	<b>286</b>	<b>275</b>	<b>300</b>	<b>109,1</b>	<b>0,9</b>	<b>1,1</b>	<b>1,0</b>	<b>90,9</b>
22 Huesca	2.707	2.802	2.152		3,3	3,6	3,8	
44 Teruel	15.789	17.967	19.169		9,9	10,5	43,0	
50 Zaragoza	1.303	2.786	3.014		2,4	4,2	5,2	
<b>ARAGÓN</b>	<b>19.799</b>	<b>23.555</b>	<b>24.335</b>	<b>103,3</b>	<b>15,6</b>	<b>18,3</b>	<b>52,1</b>	<b>284,4</b>
8 Barcelona	2.540	2.550	2.570		3,4	4,6	15,8	
17 Girona	7.899	7.700	7.730		11,1	15,3	18,6	
25 Lleida	5.634	4.500	8.500		4,8	12,2	21,7	
43 Tarragona	662	820	800		0,8	1,6	2,8	
<b>CATALUÑA</b>	<b>16.735</b>	<b>15.570</b>	<b>19.600</b>	<b>125,9</b>	<b>20,1</b>	<b>33,6</b>	<b>58,8</b>	<b>175,0</b>
<b>7 BALEARES</b>	<b>10.687</b>	<b>24.625</b>	<b>10.100</b>	<b>41,0</b>	<b>12,0</b>	<b>30,9</b>	<b>11,9</b>	<b>38,5</b>
5 Ávila	3.890	4.000	4.399		2,9	6,0	8,4	
9 Burgos	5.582	6.750	7.300		10,8	14,0	25,2	
24 León	32.650	23.800	31.612		84,4	62,7	111,6	
34 Palencia	25.968	25.382	24.937		62,8	49,3	85,4	
37 Salamanca	17.373	20.800	24.609		24,6	36,4	86,9	
40 Segovia	2.120	2.500	2.000		2,2	4,0	5,2	
42 Soria	907	1.031	810		0,7	0,8	1,7	
47 Valladolid	5.690	6.500	6.910		5,2	10,4	18,1	
49 Zamora	26.546	26.720	26.774		34,0	51,1	57,5	
<b>CASTILLA Y LEÓN</b>	<b>120.726</b>	<b>117.483</b>	<b>129.351</b>	<b>110,1</b>	<b>227,7</b>	<b>234,7</b>	<b>399,9</b>	<b>170,4</b>
<b>28 MADRID</b>	<b>5.383</b>	<b>3.010</b>	<b>3.010</b>	<b>100,0</b>	<b>5,1</b>	<b>4,7</b>	<b>4,7</b>	<b>99,6</b>
2 Albacete	28.917	30.700	33.000		21,3	53,4	81,2	
13 Ciudad Real	72.762	60.000	60.000		39,2	108,0	120,0	
16 Cuenca	6.902	7.400	6.500		3,7	10,0	16,5	
19 Guadalajara	4.007	3.800	3.600		3,2	8,4	13,7	
45 Toledo	29.792	33.104	42.949		17,9	54,8	92,9	
<b>CASTILLA-MANCHA</b>	<b>142.380</b>	<b>135.004</b>	<b>146.049</b>	<b>108,2</b>	<b>85,3</b>	<b>234,5</b>	<b>324,3</b>	<b>138,2</b>
3 Alicante	3.254	3.100	3.400		3,0	4,0	6,0	
12 Castellón	581	580	300		1,1	1,1	0,7	
46 Valencia	1.948	1.932	2.011		1,0	2,2	5,7	
<b>C. VALENCIANA</b>	<b>5.783</b>	<b>5.612</b>	<b>5.711</b>	<b>101,8</b>	<b>5,1</b>	<b>7,3</b>	<b>12,4</b>	<b>170,8</b>
<b>30 R. DE MURCIA</b>	<b>10.739</b>	<b>9.090</b>	<b>9.090</b>	<b>100,0</b>	<b>4,2</b>	<b>5,5</b>	<b>6,5</b>	<b>118,1</b>
6 Badajoz	36.129	58.000	44.000		35,4	98,6	92,4	
10 Cáceres	17.450	17.000	16.500		13,9	26,4	34,3	
<b>EXTREMADURA</b>	<b>53.579</b>	<b>75.000</b>	<b>60.500</b>	<b>80,7</b>	<b>49,3</b>	<b>125,0</b>	<b>126,7</b>	<b>101,4</b>
4 Almería	3.500	4.000	4.900		2,1	6,0	7,3	
11 Cádiz	5.164	7.462	7.500		13,1	26,1	25,7	
14 Córdoba	11.904	19.648	14.678		4,0	37,3	27,9	
18 Granada	18.542	20.884	20.884		4,4	14,8	38,0	
21 Huelva	2.697	2.506	1.683		2,7	4,3	3,2	
23 Jaén	2.465	3.101	3.400		1,6	6,7	11,7	
29 Málaga	5.262	8.000	8.730		5,5	21,8	32,3	
41 Sevilla	5.354	10.400	10.700		3,4	29,2	29,3	
<b>ANDALUCÍA</b>	<b>54.888</b>	<b>76.001</b>	<b>72.475</b>	<b>95,4</b>	<b>36,8</b>	<b>146,2</b>	<b>175,2</b>	<b>119,9</b>
35 Palmas (Las)	3				0,0			
38 S. C. Tenerife	109	110	110		0,1	0,1	0,1	
<b>CANARIAS</b>	<b>112</b>	<b>110</b>	<b>110</b>	<b>100,0</b>	<b>0,1</b>	<b>0,1</b>	<b>0,1</b>	<b>100,0</b>
SUMA PROV. EST. OTRAS PROVINC.	457.847	503.174	501.076	99,6 0,0	542,1	922,6	1.274,2	138,1 0,0
<b>ESPAÑA</b>	<b>457.847</b>	<b>503.174</b>	<b>501.076</b>	<b>99,6</b>	<b>542,1</b>	<b>922,6</b>	<b>1.274,2</b>	<b>138,1</b>



AVANCES DE SUPERFICIE Y PRODUCCIÓN

CENTENO

2007 AGOSTO

PROVINCIAS Y CC-AA	SUPERFICIES (HA)				PRODUCCIONES (1000 TM)			
	2005	2006	2007	2007	2005	2006	2007	2007
	PROVISIONAL	PROVISIONAL	3	2006=100	PROVISIONAL	PROVISIONAL	8	2006=100
15 A Coruña	171	170	150		0,3	0,3	0,3	
27 Lugo	1.657	1.657	1.657		3,6	3,6	3,9	
32 Ourense	4.126	4.125	4.125		9,9	8,3	10,1	
36 Pontevedra	84	84	84		0,1	0,1	0,1	
<b>GALICIA</b>	<b>6.038</b>	<b>6.036</b>	<b>6.016</b>	<b>99,7</b>	<b>13,9</b>	<b>12,3</b>	<b>14,4</b>	<b>117,6</b>
<b>33 P. DE ASTURIAS</b>	<b>15</b>	<b>5</b>	<b>3</b>	<b>60,0</b>	<b>0,0</b>	<b>0,0</b>	<b>0,0</b>	<b>66,7</b>
<b>39 CANTABRIA</b>	<b>90</b>	<b>95</b>	<b>90</b>	<b>94,7</b>	<b>0,2</b>	<b>0,2</b>	<b>0,2</b>	<b>84,4</b>
1 Álava	81	120	114		0,3	0,5	0,5	
20 Guipúzcoa								
48 Vizcaya								
<b>PAIS VASCO</b>	<b>81</b>	<b>120</b>	<b>114</b>	<b>95,0</b>	<b>0,3</b>	<b>0,5</b>	<b>0,5</b>	<b>101,9</b>
<b>31 NAVARRA</b>	<b>38</b>	<b>69</b>	<b>12</b>	<b>17,4</b>	<b>0,1</b>	<b>0,2</b>	<b>0,0</b>	<b>17,8</b>
<b>26 LA RIOJA</b>	<b>177</b>	<b>190</b>	<b>200</b>	<b>105,3</b>	<b>0,6</b>	<b>0,8</b>	<b>0,8</b>	<b>93,8</b>
22 Huesca	514	624	570		0,8	1,6	1,2	
44 Teruel	2.325	4.769	8.383		2,3	9,6	21,3	
50 Zaragoza	668	2.268	3.218		1,3	3,6	8,6	
<b>ARAGÓN</b>	<b>3.507</b>	<b>7.661</b>	<b>12.171</b>	<b>158,9</b>	<b>4,4</b>	<b>14,8</b>	<b>31,1</b>	<b>209,9</b>
8 Barcelona	25	40	45		0,0	0,1	0,0	
17 Girona	238	210	210		0,4	0,3	0,7	
25 Lleida	311	175	600		0,5	0,4	1,5	
43 Tarragona	15	10			0,0	0,0		
<b>CATALUÑA</b>	<b>589</b>	<b>435</b>	<b>855</b>	<b>196,6</b>	<b>0,9</b>	<b>0,9</b>	<b>2,2</b>	<b>262,2</b>
<b>7 BALEARES</b>				<b>0,0</b>				<b>0,0</b>
5 Ávila	8.486	9.500	13.566		6,1	14,3	27,1	
9 Burgos	2.480	2.500	2.425		4,9	5,4	6,5	
24 León	11.600	9.250	9.000		18,6	13,3	18,0	
34 Palencia	16.145	16.119	15.093		46,1	32,4	47,0	
37 Salamanca	6.092	8.463	7.719		5,2	12,3	15,4	
40 Segovia	6.204	9.000	9.000		5,6	12,6	24,3	
42 Soria	5.056	5.683	6.250		5,6	8,5	15,6	
47 Valladolid	4.076	4.950	5.487		3,4	6,9	14,0	
49 Zamora	6.776	7.225	5.862		6,6	9,1	6,2	
<b>CASTILLA Y LEÓN</b>	<b>66.915</b>	<b>72.690</b>	<b>74.402</b>	<b>102,4</b>	<b>102,0</b>	<b>114,7</b>	<b>174,2</b>	<b>151,9</b>
<b>28 MADRID</b>	<b>570</b>	<b>435</b>	<b>435</b>	<b>100,0</b>	<b>0,3</b>	<b>0,4</b>	<b>0,4</b>	<b>92,0</b>
2 Albacete	3.237	3.700	5.000		1,7	4,8	9,4	
13 Ciudad Real	1.483	1.300	1.300		0,7	1,0	1,0	
16 Cuenca	145	150	250		0,1	0,2	0,5	
19 Guadalajara	1.680	1.600	4.900		1,2	2,9	14,2	
45 Toledo	2.652	3.510	4.563		1,5	3,4	7,6	
<b>CASTILLA-MANCHA</b>	<b>9.197</b>	<b>10.260</b>	<b>16.013</b>	<b>156,1</b>	<b>5,2</b>	<b>12,3</b>	<b>32,8</b>	<b>265,7</b>
3 Alicante	11	10	10		0,0	0,0	0,0	
12 Castellón	73	70	40		0,1	0,1	0,1	
46 Valencia	1	8	8		0,0	0,1	0,1	
<b>C. VALENCIANA</b>	<b>85</b>	<b>88</b>	<b>58</b>	<b>65,9</b>	<b>0,1</b>	<b>0,2</b>	<b>0,2</b>	<b>80,8</b>
<b>30 R. DE MURCIA</b>	<b>31</b>	<b>20</b>	<b>20</b>	<b>100,0</b>	<b>0,0</b>	<b>0,0</b>	<b>0,0</b>	<b>111,1</b>
6 Badajoz	200	290	150		0,2	0,5	0,3	
10 Cáceres	880	375	320		0,8	0,6	0,6	
<b>EXTREMADURA</b>	<b>1.080</b>	<b>665</b>	<b>470</b>	<b>70,7</b>	<b>1,0</b>	<b>1,1</b>	<b>0,9</b>	<b>80,8</b>
4 Almería	25	20	20		0,0	0,0	0,0	
11 Cádiz								
14 Córdoba	62	63	65		0,0	0,1	0,1	
18 Granada	178	155	155		0,0	0,1	0,2	
21 Huelva	10	2			0,0	0,0		
23 Jaén	7	14	15		0,0	0,0	0,0	
29 Málaga	23	6			0,0	0,0		
41 Sevilla								
<b>ANDALUCÍA</b>	<b>305</b>	<b>260</b>	<b>255</b>	<b>98,3</b>	<b>0,1</b>	<b>0,2</b>	<b>0,3</b>	<b>122,8</b>
35 Palmas (Las)								
38 S. C. Tenerife	28	30	30		0,0	0,0	0,0	
<b>CANARIAS</b>	<b>28</b>	<b>30</b>	<b>30</b>	<b>100,0</b>	<b>0,0</b>	<b>0,0</b>	<b>0,0</b>	<b>100,0</b>
SUMA PROV. EST. OTRAS PROVINC.	88.746	99.059	111.144	112,2 0,0	129,1	158,7	258,0	162,6 0,0
<b>ESPAÑA</b>	<b>88.746</b>	<b>99.059</b>	<b>111.144</b>	<b>112,2</b>	<b>129,1</b>	<b>158,7</b>	<b>258,0</b>	<b>162,6</b>

AVANCES DE SUPERFICIE Y PRODUCCIÓN

MAÍZ

2007 AGOSTO

PROVINCIAS Y CC-AA	SUPERFICIES (HA)				PRODUCCIONES (1000 TM)			
	2005	2006	2007	2007	2005	2006	2007	2007
	PROVISIONAL	PROVISIONAL	7	2006=100	PROVISIONAL	PROVISIONAL	8	2006=100
15 A Coruña	10.452	10.380	9.900		51,1	53,8	51,5	
27 Lugo	2.130	2.129	2.000		12,6	12,5	10,5	
32 Ourense	2.730	2.730	2.540		13,1	13,2	14,9	
36 Pontevedra	7.390	7.390	6.750		36,1	36,1	35,6	
<b>GALICIA</b>	<b>22.702</b>	<b>22.629</b>	<b>21.190</b>	<b>93,6</b>	<b>112,9</b>	<b>115,7</b>	<b>112,5</b>	<b>97,2</b>
<b>33 P. DE ASTURIAS</b>	<b>800</b>	<b>700</b>	<b>650</b>	<b>92,9</b>	<b>2,0</b>	<b>1,7</b>		<b>0,0</b>
<b>39 CANTABRIA</b>	<b>125</b>	<b>130</b>	<b>130</b>	<b>100,0</b>	<b>0,8</b>	<b>0,8</b>		<b>0,0</b>
1 Álava	35	23	21		0,1	0,1		
20 Guipúzcoa	310	300			0,8	1,0		
48 Vizcaya	140	140	140		0,4	0,4		
<b>PAIS VASCO</b>	<b>485</b>	<b>463</b>	<b>161</b>	<b>34,8</b>	<b>1,3</b>	<b>1,4</b>	<b>0,0</b>	<b>0,0</b>
<b>31 NAVARRA</b>	<b>12.582</b>	<b>10.088</b>	<b>12.286</b>	<b>121,8</b>	<b>106,3</b>	<b>84,5</b>	<b>106,3</b>	<b>125,9</b>
<b>26 LA RIOJA</b>	<b>1.551</b>	<b>1.058</b>	<b>700</b>	<b>66,2</b>	<b>13,2</b>	<b>10,3</b>	<b>6,5</b>	<b>63,3</b>
22 Huesca	34.702	31.375	40.098		308,8	312,4	372,4	
44 Teruel	5.801	4.507	4.287		53,2	43,8	41,6	
50 Zaragoza	25.009	19.750	22.626		212,5	191,6	221,4	
<b>ARAGÓN</b>	<b>65.512</b>	<b>55.632</b>	<b>67.011</b>	<b>120,5</b>	<b>574,5</b>	<b>547,8</b>	<b>635,4</b>	<b>116,0</b>
8 Barcelona	2.497	2.360	2.338		10,2	9,5		
17 Girona	9.535	9.300	8.260		96,0	93,8	83,4	
25 Lleida	26.690	26.500	25.000		234,9	265,0	250,0	
43 Tarragona	144	113	125		1,2	1,2		
<b>CATALUÑA</b>	<b>38.866</b>	<b>38.273</b>	<b>35.723</b>	<b>93,3</b>	<b>342,3</b>	<b>369,5</b>	<b>333,4</b>	<b>90,2</b>
<b>7 BALEARES</b>	<b>370</b>	<b>570</b>	<b>240</b>	<b>42,1</b>	<b>2,1</b>	<b>3,3</b>		<b>0,0</b>
5 Ávila	1.212	962	183		11,9	5,0	1,5	
9 Burgos	1.276	550	750		11,5	5,5		
24 León	60.500	57.650	62.000		574,8	553,4		
34 Palencia	5.157	4.424	5.790		46,4	39,8		
37 Salamanca	13.828	12.418	12.737		132,7	134,7	133,7	
40 Segovia	101	200	200		0,6	1,6		
42 Soria	539	336	330		5,4	3,5		
47 Valladolid	14.154	9.739	11.317		135,9	112,0	118,8	
49 Zamora	21.611	15.447	18.388		183,5	154,2		
<b>CASTILLA Y LEÓN</b>	<b>118.378</b>	<b>101.726</b>	<b>111.695</b>	<b>109,8</b>	<b>1.102,7</b>	<b>1.009,9</b>	<b>254,0</b>	<b>25,2</b>
<b>28 MADRID</b>	<b>7.872</b>	<b>8.000</b>	<b>5.406</b>	<b>67,6</b>	<b>91,5</b>	<b>90,0</b>		<b>0,0</b>
2 Albacete	21.024	17.010	11.220		266,8	210,8	136,7	
13 Ciudad Real	7.095	4.500	4.000		99,0	56,3	50,0	
16 Cuenca	1.576	1.300	1.200		16,5	16,0		
19 Guadalajara	5.167	4.200	4.000		65,1	58,0	51,2	
45 Toledo	12.662	12.662	11.071		149,7	149,7	133,3	
<b>CASTILLA-MANCHA</b>	<b>47.524</b>	<b>39.672</b>	<b>31.491</b>	<b>79,4</b>	<b>597,0</b>	<b>490,7</b>	<b>371,2</b>	<b>75,6</b>
3 Alicante	338	230	300		1,5	0,9		
12 Castellón	106	100	100		0,5	0,5		
46 Valencia	507	287	260		4,0	2,4		
<b>C. VALENCIANA</b>	<b>951</b>	<b>617</b>	<b>660</b>	<b>107,0</b>	<b>6,0</b>	<b>3,8</b>	<b>0,0</b>	<b>0,0</b>
<b>30 R. DE MURCIA</b>	<b>283</b>	<b>297</b>	<b>297</b>	<b>100,0</b>	<b>2,4</b>	<b>2,3</b>	<b>2,3</b>	<b>100,0</b>
6 Badajoz	35.925	36.100	36.000		366,4	346,5	360,0	
10 Cáceres	19.000	17.600	17.700		184,3	190,0	177,0	
<b>EXTREMADURA</b>	<b>54.925</b>	<b>53.700</b>	<b>53.700</b>	<b>100,0</b>	<b>550,7</b>	<b>536,5</b>	<b>537,0</b>	<b>100,1</b>
4 Almería	24	17	17		0,1	0,1	0,1	
11 Cádiz	3.494	2.346	2.600		39,6	20,1	28,1	
14 Córdoba	10.505	4.627	4.400		133,3	57,8	55,0	
18 Granada	3.701	2.576	2.357		25,7	19,3	17,7	
21 Huelva	251	162	149		2,1	1,7	1,7	
23 Jaén	1.251	849	950		16,0	8,6	9,8	
29 Málaga	556	560	600		3,5	2,5	3,0	
41 Sevilla	20.989	8.375	11.650		254,0	81,1	147,4	
<b>ANDALUCÍA</b>	<b>40.771</b>	<b>19.512</b>	<b>22.723</b>	<b>116,5</b>	<b>474,3</b>	<b>191,2</b>	<b>262,8</b>	<b>137,5</b>
35 Palmas (Las)	255	200	225		0,7	0,7		
38 S. C. Tenerife	346	350	350		0,8	0,9		
<b>CANARIAS</b>	<b>601</b>	<b>550</b>	<b>575</b>	<b>104,5</b>	<b>1,5</b>	<b>1,6</b>	<b>0,0</b>	<b>0,0</b>
SUMA PROV. EST. OTRAS PROVINC.	414.298	353.617	364.638	103,1 0,0	3.981,4	3.460,8	2.621,5 1.026,4	75,7 0,0
<b>ESPAÑA</b>	<b>414.298</b>	<b>353.617</b>	<b>364.638</b>	<b>103,1</b>	<b>3.981,4</b>	<b>3.460,8</b>	<b>3.647,9</b>	<b>105,4</b>

AVANCES DE SUPERFICIE Y PRODUCCIÓN

ARROZ

2007 AGOSTO

PROVINCIAS Y CC-AA	SUPERFICIES (HA)				PRODUCCIONES (1000 TM)			
	2005	2006	2007	2007	2005	2006	2007	2007
	PROVISIONAL	PROVISIONAL	6	2006=100	PROVISIONAL	PROVISIONAL	8	2006=100
15 A Coruña 27 Lugo 32 Ourense 36 Pontevedra								
<b>GALICIA</b>	<b>0</b>	<b>0</b>	<b>0</b>	<b>0,0</b>	<b>0,0</b>	<b>0,0</b>	<b>0,0</b>	<b>0,0</b>
<b>33 P. DE ASTURIAS</b>				<b>0,0</b>				<b>0,0</b>
<b>39 CANTABRIA</b>				<b>0,0</b>				<b>0,0</b>
1 Álava 20 Guipúzcoa 48 Vizcaya								
<b>PAIS VASCO</b>	<b>0</b>	<b>0</b>	<b>0</b>	<b>0,0</b>	<b>0,0</b>	<b>0,0</b>	<b>0,0</b>	<b>0,0</b>
<b>31 NAVARRA</b>	<b>2.162</b>	<b>1.923</b>	<b>1.845</b>	<b>95,9</b>	<b>12,7</b>	<b>12,3</b>		<b>0,0</b>
<b>26 LA RIOJA</b>				<b>0,0</b>				<b>0,0</b>
22 Huesca 44 Teruel 50 Zaragoza	6.673 61 5.741	7.168 49 4.526	7.417 39 4.800		26,8 0,3 20,3	40,1 0,3 24,9		
<b>ARAGÓN</b>	<b>12.475</b>	<b>11.743</b>	<b>12.256</b>	<b>104,4</b>	<b>47,4</b>	<b>65,3</b>	<b>0,0</b>	<b>0,0</b>
8 Barcelona 17 Girona 25 Lleida 43 Tarragona								
<b>CATALUÑA</b>	<b>21.569</b>	<b>21.610</b>	<b>21.615</b>	<b>100,0</b>	<b>126,2</b>	<b>135,9</b>	<b>122,0</b>	<b>89,7</b>
<b>7 BALEARES</b>	<b>71</b>	<b>60</b>	<b>38</b>	<b>63,3</b>	<b>0,1</b>	<b>0,2</b>		<b>0,0</b>
5 Ávila 9 Burgos 24 León 34 Palencia 37 Salamanca 40 Segovia 42 Soria 47 Valladolid 49 Zamora								
<b>CASTILLA Y LEÓN</b>	<b>0</b>	<b>0</b>	<b>0</b>	<b>0,0</b>	<b>0,0</b>	<b>0,0</b>	<b>0,0</b>	<b>0,0</b>
<b>28 MADRID</b>				<b>0,0</b>				<b>0,0</b>
2 Albacete 13 Ciudad Real 16 Cuenca 19 Guadalajara 45 Toledo								
<b>CASTILLA-MANCHA</b>	<b>333</b>	<b>50</b>	<b>150</b>	<b>300,0</b>	<b>2,0</b>	<b>0,3</b>	<b>0,0</b>	<b>0,0</b>
3 Alicante 12 Castellón 46 Valencia	282 136 14.852	270 136 14.850	270 105 14.765		0,8 0,8 125,5	1,4 0,8 124,0	124,0	
<b>C. VALENCIANA</b>	<b>15.270</b>	<b>15.256</b>	<b>15.140</b>	<b>99,2</b>	<b>127,1</b>	<b>126,1</b>	<b>124,0</b>	<b>98,3</b>
<b>30 R. DE MURCIA</b>	<b>496</b>	<b>368</b>	<b>368</b>	<b>100,0</b>	<b>3,0</b>	<b>2,5</b>		<b>0,0</b>
6 Badajoz 10 Cáceres	21.715 5.560	21.000 5.500	21.500 5.500		143,5 35,3	157,5 35,8	150,0	
<b>EXTREMADURA</b>	<b>27.275</b>	<b>26.500</b>	<b>27.000</b>	<b>101,9</b>	<b>178,8</b>	<b>193,3</b>	<b>150,0</b>	<b>77,6</b>
4 Almería 11 Cádiz 14 Córdoba 18 Granada 21 Huelva 23 Jaén 29 Málaga 41 Sevilla								
<b>ANDALUCÍA</b>	<b>39.499</b>	<b>28.865</b>	<b>23.320</b>	<b>80,8</b>	<b>326,8</b>	<b>210,1</b>	<b>172,4</b>	<b>82,1</b>
35 Palmas (Las) 38 S. C. Tenerife								
<b>CANARIAS</b>	<b>0</b>	<b>0</b>	<b>0</b>	<b>0,0</b>	<b>0,0</b>	<b>0,0</b>	<b>0,0</b>	<b>0,0</b>
SUMA PROV. EST. OTRAS PROVINC.	119.150	106.375	101.732	95,6	824,1	746,1	568,4	76,2
				0,0			132,9	0,0
<b>ESPAÑA</b>	<b>119.150</b>	<b>106.375</b>	<b>101.732</b>	<b>95,6</b>	<b>824,1</b>	<b>746,1</b>	<b>701,3</b>	<b>94,0</b>

AVANCES DE SUPERFICIE Y PRODUCCIÓN

JUDÍAS SECAS

2007 AGOSTO

PROVINCIAS Y CC-AA	SUPERFICIES (HA)				PRODUCCIONES (1000 TM)			
	2005	2006	2007	2007	2005	2006	2007	2007
	PROVISIONAL	PROVISIONAL	8	2006=100	PROVISIONAL	PROVISIONAL	8	2006=100
15 A Coruña	1.967	1.900	1.450		1,7	3,6	1,6	
27 Lugo	803	804	770		1,2	1,4	0,9	
32 Ourense	310	410	310		0,3	1,0	0,3	
36 Pontevedra	410	410	280		0,4	0,3	0,4	
<b>GALICIA</b>	<b>3.490</b>	<b>3.524</b>	<b>2.810</b>	<b>79,7</b>	<b>3,6</b>	<b>6,3</b>	<b>3,2</b>	<b>51,7</b>
<b>33 P. DE ASTURIAS</b>	<b>1.396</b>	<b>1.350</b>	<b>1.250</b>	<b>92,6</b>	<b>0,7</b>	<b>0,7</b>	<b>0,8</b>	<b>107,1</b>
<b>39 CANTABRIA</b>	<b>205</b>	<b>219</b>	<b>220</b>	<b>100,5</b>	<b>0,1</b>	<b>0,1</b>	<b>0,1</b>	<b>153,8</b>
1 Álava	118	131	126		0,1	0,1	0,1	
20 Guipúzcoa	275	275	275		0,1	0,2	0,3	
48 Vizcaya	220	220	220		0,1	0,2	0,2	
<b>PAIS VASCO</b>	<b>613</b>	<b>626</b>	<b>621</b>	<b>99,2</b>	<b>0,3</b>	<b>0,5</b>	<b>0,7</b>	<b>125,8</b>
<b>31 NAVARRA</b>	<b>124</b>	<b>130</b>	<b>129</b>	<b>99,2</b>	<b>0,3</b>	<b>0,3</b>	<b>0,3</b>	<b>99,7</b>
<b>26 LA RIOJA</b>	<b>145</b>	<b>150</b>	<b>130</b>	<b>86,7</b>	<b>0,2</b>	<b>0,2</b>	<b>0,2</b>	<b>100,0</b>
22 Huesca								
44 Teruel								
50 Zaragoza								
<b>ARAGÓN</b>	<b>0</b>	<b>0</b>	<b>0</b>	<b>0,0</b>	<b>0,0</b>	<b>0,0</b>	<b>0,0</b>	<b>0,0</b>
8 Barcelona	337	376	150		0,4	0,5	0,2	
17 Girona	63	60	40		0,1	0,1	0,1	
25 Lleida	9	9	10		0,0	0,0	0,0	
43 Tarragona	33	38	50		0,1	0,1	0,1	
<b>CATALUÑA</b>	<b>442</b>	<b>483</b>	<b>250</b>	<b>51,8</b>	<b>0,6</b>	<b>0,7</b>	<b>0,4</b>	<b>65,0</b>
<b>7 BALEARES</b>	<b>37</b>	<b>35</b>	<b>3</b>	<b>8,6</b>	<b>0,0</b>	<b>0,0</b>	<b>0,0</b>	<b>9,5</b>
5 Ávila	354	300	202		0,6	0,4	0,2	
9 Burgos	62	50	60		0,1	0,1	0,1	
24 León	2.500	2.400	1.900		6,4	6,0	4,2	
34 Palencia	80	82	119		0,1	0,2	0,2	
37 Salamanca	38	40	34		0,1	0,1	0,1	
40 Segovia		100	100			0,2	0,2	
42 Soria	11				0,0			
47 Valladolid	119	119	139		0,2	0,2	0,2	
49 Zamora	137	139	109		0,2	0,4	0,3	
<b>CASTILLA Y LEÓN</b>	<b>3.301</b>	<b>3.230</b>	<b>2.663</b>	<b>82,4</b>	<b>7,7</b>	<b>7,6</b>	<b>5,5</b>	<b>72,2</b>
<b>28 MADRID</b>				<b>0,0</b>				<b>0,0</b>
2 Albacete	230	235	220		0,4	0,4	0,4	
13 Ciudad Real	20	20	20		0,0	0,0	0,0	
16 Cuenca	19				0,0			
19 Guadalajara	33	33			0,0	0,0		
45 Toledo	15	15			0,0	0,0		
<b>CASTILLA-MANCHA</b>	<b>317</b>	<b>303</b>	<b>240</b>	<b>79,2</b>	<b>0,5</b>	<b>0,4</b>	<b>0,4</b>	<b>90,5</b>
3 Alicante	2	30	30		0,0	0,1	0,1	
12 Castellón	12	10	11		0,0	0,0	0,0	
46 Valencia	30	30	27		0,0	0,0	0,1	
<b>C. VALENCIANA</b>	<b>44</b>	<b>70</b>	<b>68</b>	<b>97,1</b>	<b>0,1</b>	<b>0,1</b>	<b>0,1</b>	<b>125,5</b>
<b>30 R. DE MURCIA</b>	<b>40</b>	<b>40</b>	<b>40</b>	<b>100,0</b>	<b>0,0</b>	<b>0,1</b>	<b>0,1</b>	<b>100,0</b>
6 Badajoz	40	20	20		0,1	0,1	0,1	
10 Cáceres	100	80	90		0,3	0,2	0,3	
<b>EXTREMADURA</b>	<b>140</b>	<b>100</b>	<b>110</b>	<b>110,0</b>	<b>0,4</b>	<b>0,3</b>	<b>0,3</b>	<b>110,0</b>
4 Almería	3				0,0			
11 Cádiz	32				0,0			
14 Córdoba	24				0,0			
18 Granada	69	92	92		0,1	0,1	0,1	
21 Huelva	1	10			0,0	0,0		
23 Jaén	15	15	15		0,0	0,0	0,0	
29 Málaga	58	60	50		0,1	0,0	0,0	
41 Sevilla								
<b>ANDALUCÍA</b>	<b>202</b>	<b>177</b>	<b>157</b>	<b>88,7</b>	<b>0,2</b>	<b>0,2</b>	<b>0,2</b>	<b>92,5</b>
35 Palmas (Las)	48	50	55		0,0	0,1	0,1	
38 S. C. Tenerife	70	70	70		0,1	0,1	0,1	
<b>CANARIAS</b>	<b>118</b>	<b>120</b>	<b>125</b>	<b>104,2</b>	<b>0,1</b>	<b>0,1</b>	<b>0,1</b>	<b>100,0</b>
SUMA PROV. EST. OTRAS PROVINC.	10.614	10.557	8.816	83,5 0,0	14,8	17,6	12,4	70,6 0,0
<b>ESPAÑA</b>	<b>10.614</b>	<b>10.557</b>	<b>8.816</b>	<b>83,5</b>	<b>14,8</b>	<b>17,6</b>	<b>12,4</b>	<b>70,6</b>

AVANCES DE SUPERFICIE Y PRODUCCIÓN

HABAS SECAS

2007 AGOSTO

PROVINCIAS Y CC-AA	SUPERFICIES (HA)				PRODUCCIONES (1000 TM)			
	2005	2006	2007	2007	2005	2006	2007	2007
	PROVISIONAL	PROVISIONAL	8	2006=100	PROVISIONAL	PROVISIONAL	8	2006=100
15 A Coruña 27 Lugo 32 Ourense 36 Pontevedra								
<b>GALICIA</b>	<b>0</b>	<b>0</b>	<b>0</b>	<b>0,0</b>	<b>0,0</b>	<b>0,0</b>	<b>0,0</b>	<b>0,0</b>
<b>33 P. DE ASTURIAS</b>				<b>0,0</b>				<b>0,0</b>
<b>39 CANTABRIA</b>				<b>0,0</b>				<b>0,0</b>
1 Álava 20 Guipúzcoa 48 Vizcaya	25 1 8	25	25		0,1 0,2	0,1		
<b>PAIS VASCO</b>	<b>34</b>	<b>25</b>	<b>25</b>	<b>100,0</b>	<b>0,1</b>	<b>0,2</b>	<b>0,1</b>	<b>50,0</b>
<b>31 NAVARRA</b>	<b>867</b>	<b>695</b>	<b>827</b>	<b>119,0</b>	<b>2,0</b>	<b>1,9</b>	<b>1,6</b>	<b>82,0</b>
<b>26 LA RIOJA</b>	<b>23</b>	<b>22</b>	<b>22</b>	<b>100,0</b>	<b>0,1</b>	<b>0,0</b>	<b>0,1</b>	<b>139,5</b>
22 Huesca 44 Teruel 50 Zaragoza	26 7 679	24	546		0,0 0,0 1,4	0,1 1,1	1,1	
<b>ARAGÓN</b>	<b>712</b>	<b>595</b>	<b>546</b>	<b>91,8</b>	<b>1,4</b>	<b>1,2</b>	<b>1,1</b>	<b>95,4</b>
8 Barcelona 17 Girona 25 Lleida 43 Tarragona	191 872 30 20	158 870 18 22	133 400 18 30		0,4 1,6 0,0 0,0	0,2 1,5 0,0 0,1	0,2 0,7 0,0 0,1	
<b>CATALUÑA</b>	<b>1.113</b>	<b>1.068</b>	<b>581</b>	<b>54,4</b>	<b>2,0</b>	<b>1,8</b>	<b>1,0</b>	<b>52,7</b>
<b>7 BALEARES</b>	<b>2.303</b>	<b>2.300</b>	<b>2.000</b>	<b>87,0</b>	<b>2,4</b>	<b>2,4</b>	<b>1,5</b>	<b>62,5</b>
5 Ávila 9 Burgos 24 León 34 Palencia 37 Salamanca 40 Segovia 42 Soria 47 Valladolid 49 Zamora	1 19 10 3 1 83 14	5 20	38 6 6		0,0 0,0 0,0 0,0 0,0 0,1 0,0	0,0 0,0	0,1 0,0 0,0	
<b>CASTILLA Y LEÓN</b>	<b>131</b>	<b>105</b>	<b>60</b>	<b>57,1</b>	<b>0,1</b>	<b>0,2</b>	<b>0,1</b>	<b>48,9</b>
<b>28 MADRID</b>	<b>31</b>	<b>40</b>	<b>40</b>	<b>100,0</b>	<b>0,0</b>	<b>0,1</b>	<b>0,1</b>	<b>100,0</b>
2 Albacete 13 Ciudad Real 16 Cuenca 19 Guadalajara 45 Toledo	2 127 111 380	5 70 111 342	5 70 35 67		0,0 0,0 0,1 0,2	0,0 0,0 0,1 0,5	0,0 0,1 0,1	
<b>CASTILLA-MANCHA</b>	<b>620</b>	<b>528</b>	<b>177</b>	<b>33,5</b>	<b>0,3</b>	<b>0,7</b>	<b>0,2</b>	<b>30,7</b>
3 Alicante 12 Castellón 46 Valencia	133 3 30	120 3 30	120 4 5		0,2 0,0 0,0	0,2 0,0 0,0	0,2 0,0 0,0	
<b>C. VALENCIANA</b>	<b>166</b>	<b>153</b>	<b>129</b>	<b>84,3</b>	<b>0,2</b>	<b>0,2</b>	<b>0,2</b>	<b>85,5</b>
<b>30 R. DE MURCIA</b>	<b>54</b>	<b>92</b>	<b>92</b>	<b>100,0</b>	<b>0,1</b>	<b>0,1</b>	<b>0,1</b>	<b>100,0</b>
6 Badajoz 10 Cáceres	14.990 750	4.350 75	2.500 20		1,5 0,1	2,6 0,0	2,5 0,0	
<b>EXTREMADURA</b>	<b>15.740</b>	<b>4.425</b>	<b>2.520</b>	<b>56,9</b>	<b>1,6</b>	<b>2,6</b>	<b>2,5</b>	<b>95,2</b>
4 Almería 11 Cádiz 14 Córdoba 18 Granada 21 Huelva 23 Jaén 29 Málaga 41 Sevilla	32 3.491 13.608 1.125 640 1.846 4.360 12.587	1 2.721 10.396 772 273 1.127 4.670 6.500	3 2.725 7.106 440 250 1.130 2.800 5.150		0,1 2,4 15,4 0,8 0,5 0,6 2,8 7,8	0,0 2,6 9,4 0,8 0,4 1,1 7,9 15,1	0,0 3,6 9,2 0,4 0,3 1,0 4,8 10,6	
<b>ANDALUCÍA</b>	<b>37.689</b>	<b>26.460</b>	<b>19.604</b>	<b>74,1</b>	<b>30,3</b>	<b>37,3</b>	<b>30,0</b>	<b>80,6</b>
35 Palmas (Las) 38 S. C. Tenerife	7 25		10		0,0 0,0	0,0	0,0	
<b>CANARIAS</b>	<b>32</b>	<b>0</b>	<b>10</b>	<b>0,0</b>	<b>0,0</b>	<b>0,0</b>	<b>0,0</b>	<b>142,9</b>
SUMA PROV. EST. OTRAS PROVINC.	59.515	36.508	26.633	73,0 0,0	40,6	48,8	38,6	79,1 0,0
<b>ESPAÑA</b>	<b>59.515</b>	<b>36.508</b>	<b>26.633</b>	<b>73,0</b>	<b>40,6</b>	<b>48,8</b>	<b>38,6</b>	<b>79,1</b>

AVANCES DE SUPERFICIE Y PRODUCCIÓN

LENTEJAS

2007 AGOSTO

PROVINCIAS Y CC-AA	SUPERFICIES (HA)				PRODUCCIONES (1000 TM)			
	2005	2006	2007	2007	2005	2006	2007	2007
	PROVISIONAL	PROVISIONAL	8	2006=100	PROVISIONAL	PROVISIONAL	8	2006=100
15 A Coruña 27 Lugo 32 Ourense 36 Pontevedra								
<b>GALICIA</b>	<b>0</b>	<b>0</b>	<b>0</b>	<b>0,0</b>	<b>0,0</b>	<b>0,0</b>	<b>0,0</b>	<b>0,0</b>
<b>33 P. DE ASTURIAS</b>				<b>0,0</b>				<b>0,0</b>
<b>39 CANTABRIA</b>				<b>0,0</b>				<b>0,0</b>
1 Álava 20 Guipúzcoa 48 Vizcaya	3 1 1				0,0 0,0 0,0			
<b>PAIS VASCO</b>	<b>5</b>	<b>0</b>	<b>0</b>	<b>0,0</b>	<b>0,0</b>	<b>0,0</b>	<b>0,0</b>	<b>0,0</b>
<b>31 NAVARRA</b>		<b>3</b>	<b>3</b>	<b>100,0</b>		<b>0,0</b>	<b>0,0</b>	<b>100,0</b>
<b>26 LA RIOJA</b>				<b>0,0</b>				<b>0,0</b>
22 Huesca 44 Teruel 50 Zaragoza		49 220	4 158	43 157		0,0 0,1	0,0 0,2	0,2
<b>ARAGÓN</b>	<b>269</b>	<b>162</b>	<b>200</b>	<b>123,5</b>	<b>0,1</b>	<b>0,2</b>	<b>0,2</b>	<b>96,4</b>
8 Barcelona 17 Girona 25 Lleida 43 Tarragona	2 3 1	3 4 2	3 3 2		0,0 0,0 0,0	0,0 0,0	0,0 0,0	
<b>CATALUÑA</b>	<b>6</b>	<b>9</b>	<b>8</b>	<b>88,9</b>	<b>0,0</b>	<b>0,0</b>	<b>0,0</b>	<b>87,5</b>
<b>7 BALEARES</b>	<b>6</b>	<b>6</b>	<b>3</b>	<b>50,0</b>	<b>0,0</b>	<b>0,0</b>	<b>0,0</b>	<b>40,0</b>
5 Ávila 9 Burgos 24 León 34 Palencia 37 Salamanca 40 Segovia 42 Soría 47 Valladolid 49 Zamora	13 15 56 78 1.534 10 17 2.766 170	10 25 14 105 1.361 10 20 1.970 140	3 18 7 25 1.509 10 3 1.328 3		0,0 0,0 0,0 0,0 0,4 0,0 0,0 1,1 0,1	0,0 0,0 0,0 0,1 0,9 0,0 1,4 0,1	0,0 0,0 0,0 0,0 1,3 0,0 0,5 0,0	
<b>CASTILLA Y LEÓN</b>	<b>4.659</b>	<b>3.655</b>	<b>2.903</b>	<b>79,4</b>	<b>1,7</b>	<b>2,5</b>	<b>1,9</b>	<b>76,5</b>
<b>28 MADRID</b>	<b>1.596</b>	<b>918</b>	<b>750</b>	<b>81,7</b>	<b>0,7</b>	<b>0,5</b>	<b>0,4</b>	<b>80,0</b>
2 Albacete 13 Ciudad Real 16 Cuenca 19 Guadalajara 45 Toledo	6.163 1.846 10.739 391 10.039	3.760 950 7.500 420 6.024	2.400 250 7.000 200 4.374		0,8 0,1 2,3 0,1 1,0	2,1 0,4 5,0 0,3 4,5	2,2 0,2 6,5 0,2 3,8	
<b>CASTILLA-MANCHA</b>	<b>29.178</b>	<b>18.654</b>	<b>14.224</b>	<b>76,3</b>	<b>4,3</b>	<b>12,4</b>	<b>12,9</b>	<b>104,1</b>
3 Alicante 12 Castellón 46 Valencia	25 11	25 10	15 10 4		0,0 0,0	0,0 0,0	0,0 0,0	
<b>C. VALENCIANA</b>	<b>36</b>	<b>35</b>	<b>29</b>	<b>82,9</b>	<b>0,0</b>	<b>0,0</b>	<b>0,0</b>	<b>90,9</b>
<b>30 R. DE MURCIA</b>	<b>5</b>			<b>0,0</b>				<b>0,0</b>
6 Badajoz 10 Cáceres	156		15		0,1		0,0	
<b>EXTREMADURA</b>	<b>156</b>	<b>0</b>	<b>15</b>	<b>0,0</b>	<b>0,1</b>	<b>0,0</b>	<b>0,0</b>	<b>0,0</b>
4 Almería 11 Cádiz 14 Córdoba 18 Granada 21 Huelva 23 Jaén 29 Málaga 41 Sevilla	2 28 145 30 9		10 14 3 10		0,0 0,0 0,0 0,0 0,0	0,0 0,0	0,0 0,0	
<b>ANDALUCÍA</b>	<b>214</b>	<b>31</b>	<b>37</b>	<b>119,4</b>	<b>0,1</b>	<b>0,0</b>	<b>0,0</b>	<b>144,4</b>
35 Palmas (Las) 38 S. C. Tenerife	20 1	20	20		0,0 0,0	0,0	0,0	
<b>CANARIAS</b>	<b>21</b>	<b>20</b>	<b>20</b>	<b>100,0</b>	<b>0,0</b>	<b>0,0</b>	<b>0,0</b>	<b>133,3</b>
SUMA PROV. EST. OTRAS PROVINC.	36.151	23.493	18.192	77,4 0,0	6,9	15,6	15,4	98,9 0,0
<b>ESPAÑA</b>	<b>36.151</b>	<b>23.493</b>	<b>18.192</b>	<b>77,4</b>	<b>6,9</b>	<b>15,6</b>	<b>15,4</b>	<b>98,9</b>

AVANCES DE SUPERFICIE Y PRODUCCIÓN

GARBANZOS

2007 AGOSTO

PROVINCIAS Y CC-AA	SUPERFICIES (HA)				PRODUCCIONES (1000 TM)			
	2005	2006	2007	2007	2005	2006	2007	2007
	PROVISIONAL	PROVISIONAL	8	2006=100	PROVISIONAL	PROVISIONAL	8	2006=100
15 A Coruña								
27 Lugo								
32 Ourense	9	18			0,0	0,0		
36 Pontevedra								
<b>GALICIA</b>	<b>9</b>	<b>18</b>	<b>0</b>	<b>0,0</b>	<b>0,0</b>	<b>0,0</b>	<b>0,0</b>	<b>0,0</b>
<b>33 P. DE ASTURIAS</b>				<b>0,0</b>				<b>0,0</b>
<b>39 CANTABRIA</b>	<b>3</b>	<b>3</b>	<b>3</b>	<b>100,0</b>	<b>0,0</b>	<b>0,0</b>		<b>0,0</b>
1 Álava	2				0,0			
20 Guipúzcoa								
48 Vizcaya	1				0,0			
<b>PAIS VASCO</b>	<b>3</b>	<b>0</b>	<b>0</b>	<b>0,0</b>	<b>0,0</b>	<b>0,0</b>	<b>0,0</b>	<b>0,0</b>
<b>31 NAVARRA</b>	<b>5</b>	<b>2</b>	<b>2</b>	<b>100,0</b>	<b>0,0</b>	<b>0,0</b>	<b>0,0</b>	<b>100,0</b>
<b>26 LA RIOJA</b>	<b>29</b>	<b>30</b>	<b>30</b>	<b>100,0</b>	<b>0,0</b>	<b>0,0</b>	<b>0,0</b>	<b>140,6</b>
22 Huesca	15	16	16		0,0	0,0	0,0	
44 Teruel	52	17	2		0,0	0,0	0,0	
50 Zaragoza	291	94	92		0,1	0,2	0,1	
<b>ARAGÓN</b>	<b>358</b>	<b>127</b>	<b>110</b>	<b>86,6</b>	<b>0,2</b>	<b>0,2</b>	<b>0,1</b>	<b>68,1</b>
8 Barcelona	49	71	71		0,0	0,0	0,0	
17 Girona	16	17	1		0,0	0,0	0,0	
25 Lleida	9	6	6		0,0	0,0	0,0	
43 Tarragona	16	18	16		0,0	0,0	0,0	
<b>CATALUÑA</b>	<b>90</b>	<b>112</b>	<b>94</b>	<b>83,9</b>	<b>0,1</b>	<b>0,1</b>	<b>0,1</b>	<b>76,0</b>
<b>7 BALEARES</b>	<b>376</b>	<b>365</b>	<b>295</b>	<b>80,8</b>	<b>0,3</b>	<b>0,3</b>	<b>0,2</b>	<b>58,6</b>
5 Ávila	289	250	182		0,2	0,2	0,1	
9 Burgos	140	115	105		0,1	0,1	0,1	
24 León	2.204	640	439		1,6	0,8	0,5	
34 Palencia	262	145	172		0,2	0,1	0,2	
37 Salamanca	1.493	968	921		0,5	0,7	0,6	
40 Segovia	211	250	250		0,2	0,2	0,2	
42 Soria	107	118	150		0,1	0,0	0,0	
47 Valladolid	922	800	954		0,4	0,6	0,2	
49 Zamora	988	735	787		0,5	0,4	0,4	
<b>CASTILLA Y LEÓN</b>	<b>6.616</b>	<b>4.021</b>	<b>3.960</b>	<b>98,5</b>	<b>3,8</b>	<b>3,2</b>	<b>2,3</b>	<b>73,2</b>
<b>28 MADRID</b>	<b>2.087</b>	<b>1.486</b>	<b>1.130</b>	<b>76,0</b>	<b>0,6</b>	<b>1,2</b>	<b>1,0</b>	<b>83,3</b>
2 Albacete	1.572	560	65		0,2	0,3	0,1	
13 Ciudad Real	4.224	3.500	230		0,2	1,4	0,2	
16 Cuenca	622	400	450		0,2	0,2	0,3	
19 Guadalajara	427	450	350		0,1	0,3	0,2	
45 Toledo	10.234	6.140	2.232		1,0	3,8	1,9	
<b>CASTILLA-MANCHA</b>	<b>17.079</b>	<b>11.050</b>	<b>3.327</b>	<b>30,1</b>	<b>1,8</b>	<b>6,0</b>	<b>2,7</b>	<b>44,9</b>
3 Alicante	19	19	15		0,0	0,0	0,0	
12 Castellón	23	20	20		0,0	0,0	0,0	
46 Valencia	44	44	6		0,0	0,0	0,0	
<b>C. VALENCIANA</b>	<b>86</b>	<b>83</b>	<b>41</b>	<b>49,4</b>	<b>0,0</b>	<b>0,0</b>	<b>0,0</b>	<b>76,1</b>
<b>30 R. DE MURCIA</b>	<b>43</b>	<b>9</b>	<b>9</b>	<b>100,0</b>	<b>0,0</b>	<b>0,0</b>	<b>0,0</b>	<b>100,0</b>
6 Badajoz	13.967	180	3.000		4,8	0,1	2,4	
10 Cáceres	1.580	75	100		0,5	0,1	0,1	
<b>EXTREMADURA</b>	<b>15.547</b>	<b>255</b>	<b>3.100</b>	<b>1.215,7</b>	<b>5,3</b>	<b>0,2</b>	<b>2,5</b>	<b>1.305,3</b>
4 Almería	61	8	11		0,0	0,0	0,0	
11 Cádiz	3.282	2.764	3.200		2,5	2,9	3,5	
14 Córdoba	3.462	3.921	5.508		1,0	4,3	5,5	
18 Granada	5.532	1.336	890		0,2	0,3	0,2	
21 Huelva	201	441	380		0,1	0,4	0,4	
23 Jaén	867	788	542		0,1	0,5	0,3	
29 Málaga	2.210	1.640	1.580		1,4	1,4	2,1	
41 Sevilla	3.048	4.400	6.975		1,4	5,7	9,0	
<b>ANDALUCÍA</b>	<b>18.663</b>	<b>15.298</b>	<b>19.086</b>	<b>124,8</b>	<b>6,6</b>	<b>15,5</b>	<b>21,0</b>	<b>134,9</b>
35 Palmas (Las)	21	20	20		0,0	0,0	0,0	
38 S. C. Tenerife								
<b>CANARIAS</b>	<b>21</b>	<b>20</b>	<b>20</b>	<b>100,0</b>	<b>0,0</b>	<b>0,0</b>	<b>0,0</b>	<b>80,0</b>
SUMA PROV. EST. OTRAS PROVINC.	61.015	32.879	31.207	94,9 0,0	18,8	26,8	29,9	111,7 0,0
<b>ESPAÑA</b>	<b>61.015</b>	<b>32.879</b>	<b>31.207</b>	<b>94,9</b>	<b>18,8</b>	<b>26,8</b>	<b>29,9</b>	<b>111,7</b>

AVANCES DE SUPERFICIE Y PRODUCCIÓN

GUISANTES SECOS

2007 AGOSTO

PROVINCIAS Y CC-AA	SUPERFICIES (HA)				PRODUCCIONES (1000 TM)			
	2005	2006	2007	2007	2005	2006	2007	2007
	PROVISIONAL	PROVISIONAL	8	2006=100	PROVISIONAL	PROVISIONAL	8	2006=100
15 A Coruña 27 Lugo 32 Ourense 36 Pontevedra								
<b>GALICIA</b>	<b>0</b>	<b>0</b>	<b>0</b>	<b>0,0</b>	<b>0,0</b>	<b>0,0</b>	<b>0,0</b>	<b>0,0</b>
<b>33 P. DE ASTURIAS</b>				<b>0,0</b>				<b>0,0</b>
<b>39 CANTABRIA</b>				<b>0,0</b>				<b>0,0</b>
1 Álava 20 Guipúzcoa 48 Vizcaya	832	714	369		2,7	2,1	0,8	
<b>PAIS VASCO</b>	<b>832</b>	<b>714</b>	<b>369</b>	<b>51,7</b>	<b>2,7</b>	<b>2,1</b>	<b>0,8</b>	<b>39,5</b>
<b>31 NAVARRA</b>	<b>5.983</b>	<b>3.798</b>	<b>3.281</b>	<b>86,4</b>	<b>10,6</b>	<b>8,0</b>	<b>3,5</b>	<b>43,8</b>
<b>26 LA RIOJA</b>	<b>513</b>	<b>640</b>	<b>700</b>	<b>109,4</b>	<b>0,7</b>	<b>1,2</b>	<b>1,0</b>	<b>83,3</b>
22 Huesca 44 Teruel 50 Zaragoza	2.395 1.445 4.957	2.954 1.082 3.687	793 3.640		4,4 1,8 11,1	8,9 0,3 5,9	0,4 7,0	
<b>ARAGÓN</b>	<b>8.797</b>	<b>7.723</b>	<b>4.433</b>	<b>57,4</b>	<b>17,3</b>	<b>15,1</b>	<b>7,4</b>	<b>49,1</b>
8 Barcelona 17 Girona 25 Lleida 43 Tarragona	479 1.043 888 24	600 1.000 850 15	172 280 850 25		0,3 2,0 0,7 0,0	0,5 1,4 1,0 0,0	0,4 0,5 1,1 0,0	
<b>CATALUÑA</b>	<b>2.434</b>	<b>2.465</b>	<b>1.327</b>	<b>53,8</b>	<b>3,0</b>	<b>2,9</b>	<b>2,0</b>	<b>68,0</b>
<b>7 BALEARES</b>	<b>265</b>	<b>265</b>	<b>285</b>	<b>107,5</b>	<b>0,2</b>	<b>0,2</b>	<b>0,2</b>	<b>84,1</b>
5 Ávila 9 Burgos 24 León 34 Palencia 37 Salamanca 40 Segovia 42 Soria 47 Valladolid 49 Zamora	1.535 10.457 5.283 16.659 1.758 926 8.268 18.492 4.719	1.100 17.000 5.450 24.264 1.059 1.100 12.006 20.000 4.600	2.011 15.330 4.202 23.755 1.033 1.500 11.800 28.189 4.909		1,2 12,7 5,7 17,1 0,7 0,5 4,4 9,2 4,5	1,0 21,0 6,7 35,6 0,7 1,3 4,8 36,9 6,2	1,8 23,0 4,1 35,6 0,8 1,4 2,4 8,8 6,9	
<b>CASTILLA Y LEÓN</b>	<b>68.097</b>	<b>86.579</b>	<b>92.729</b>	<b>107,1</b>	<b>56,0</b>	<b>114,2</b>	<b>84,8</b>	<b>74,2</b>
<b>28 MADRID</b>	<b>5.423</b>	<b>6.035</b>	<b>6.035</b>	<b>100,0</b>	<b>3,6</b>	<b>8,9</b>	<b>8,9</b>	<b>100,0</b>
2 Albacete 13 Ciudad Real 16 Cuenca 19 Guadalajara 45 Toledo	4.107 10.062 1.849 4.770 6.690	4.900 6.040 1.700 6.500 5.017	5.900 5.000 1.300 4.500 3.811		7,9 4,5 1,3 2,7 6,0	9,0 3,6 1,9 8,3 7,0	9,0 5,0 1,5 6,8 6,2	
<b>CASTILLA-MANCHA</b>	<b>27.478</b>	<b>24.157</b>	<b>20.511</b>	<b>84,9</b>	<b>22,3</b>	<b>29,8</b>	<b>28,5</b>	<b>95,8</b>
3 Alicante 12 Castellón 46 Valencia	39 15 55	60 15 55	60 15 261		0,0 0,0 0,1	0,1 0,0 0,1	0,1 0,0 1,9	
<b>C. VALENCIANA</b>	<b>109</b>	<b>130</b>	<b>336</b>	<b>258,5</b>	<b>0,1</b>	<b>0,2</b>	<b>2,0</b>	<b>1.304,6</b>
<b>30 R. DE MURCIA</b>	<b>170</b>	<b>74</b>	<b>74</b>	<b>100,0</b>	<b>0,1</b>	<b>0,0</b>	<b>0,0</b>	<b>100,0</b>
6 Badajoz 10 Cáceres	13.585 5.585	7.700 1.300	7.000 600		5,3 1,8	7,7 1,2	12,0 1,0	
<b>EXTREMADURA</b>	<b>19.170</b>	<b>9.000</b>	<b>7.600</b>	<b>84,4</b>	<b>7,1</b>	<b>8,9</b>	<b>13,0</b>	<b>146,1</b>
4 Almería 11 Cádiz 14 Córdoba 18 Granada 21 Huelva 23 Jaén 29 Málaga 41 Sevilla	6 1.086 1.676 2.763 908 141 2.592 3.067	1.346 2.378 626 688 129 4.575 3.600	8 1.450 1.607 387 650 165 2.925 2.100		0,0 0,9 1,3 0,6 1,3 0,0 1,9 2,8	0,0 1,3 2,9 0,1 0,8 0,1 4,1 6,2	0,0 2,3 1,9 0,0 0,8 0,1 2,9 3,6	
<b>ANDALUCÍA</b>	<b>12.239</b>	<b>13.342</b>	<b>9.292</b>	<b>69,6</b>	<b>8,8</b>	<b>15,5</b>	<b>11,8</b>	<b>76,1</b>
35 Palmas (Las) 38 S. C. Tenerife	28 2	30	25		0,0 0,0	0,0	0,0	
<b>CANARIAS</b>	<b>30</b>	<b>30</b>	<b>25</b>	<b>83,3</b>	<b>0,0</b>	<b>0,0</b>	<b>0,0</b>	<b>66,7</b>
SUMA PROV. EST. OTRAS PROVINC.	151.540	154.952	146.997	94,9	132,6	206,9	163,9	79,2
<b>ESPAÑA</b>	<b>151.540</b>	<b>154.952</b>	<b>146.997</b>	<b>94,9</b>	<b>132,6</b>	<b>206,9</b>	<b>163,9</b>	<b>79,2</b>



AVANCES DE SUPERFICIE Y PRODUCCIÓN

VEZA

2007 AGOSTO

PROVINCIAS Y CC-AA	SUPERFICIES (HA)				PRODUCCIONES (1000 TM)			
	2005	2006	2007	2007	2005	2006	2007	2007
	PROVISIONAL	PROVISIONAL	8	2006=100	PROVISIONAL	PROVISIONAL	8	2006=100
15 A Coruña 27 Lugo 32 Ourense 36 Pontevedra								
<b>GALICIA</b>	<b>0</b>	<b>0</b>	<b>0</b>	<b>0,0</b>	<b>0,0</b>	<b>0,0</b>	<b>0,0</b>	<b>0,0</b>
<b>33 P. DE ASTURIAS</b>				<b>0,0</b>				<b>0,0</b>
<b>39 CANTABRIA</b>				<b>0,0</b>				<b>0,0</b>
1 Álava 20 Guipúzcoa 48 Vizcaya								
<b>PAIS VASCO</b>	<b>0</b>	<b>0</b>	<b>0</b>	<b>0,0</b>	<b>0,0</b>	<b>0,0</b>	<b>0,0</b>	<b>0,0</b>
<b>31 NAVARRA</b>	<b>510</b>	<b>268</b>	<b>315</b>	<b>117,5</b>	<b>0,3</b>	<b>0,1</b>	<b>0,2</b>	<b>139,7</b>
<b>26 LA RIOJA</b>	<b>48</b>	<b>35</b>	<b>60</b>	<b>171,4</b>	<b>0,1</b>	<b>0,0</b>	<b>0,1</b>	<b>166,7</b>
22 Huesca 44 Teruel 50 Zaragoza	7.088 664 1.690	1.769 442 777	1.150 141 777		4,0 0,2 0,6	1,5 0,1 0,8	1,1 0,1 0,8	
<b>ARAGÓN</b>	<b>9.442</b>	<b>2.988</b>	<b>2.068</b>	<b>69,2</b>	<b>4,9</b>	<b>2,3</b>	<b>1,9</b>	<b>82,9</b>
8 Barcelona 17 Girona 25 Lleida 43 Tarragona	109 40 229 71	107 30 250 95	74 6 175 80		0,0 0,1 0,1 0,1	0,1 0,0 0,2 0,1	0,1 0,0 0,2 0,1	
<b>CATALUÑA</b>	<b>449</b>	<b>482</b>	<b>335</b>	<b>69,5</b>	<b>0,3</b>	<b>0,4</b>	<b>0,3</b>	<b>73,2</b>
<b>7 BALEARES</b>				<b>0,0</b>				<b>0,0</b>
5 Ávila 9 Burgos 24 León 34 Palencia 37 Salamanca 40 Segovia 42 Soria 47 Valladolid 49 Zamora	3.059 11.437 6.185 9.777 2.247 856 3.143 9.112 9.238	2.200 9.000 1.500 4.431 665 300 1.403 4.000 2.800	56 6.820 1.605 3.786 760 300 700 3.775 1.760		1,3 10,4 1,9 5,1 0,6 0,3 1,6 3,1 2,4	1,7 10,0 1,5 3,0 0,7 0,2 0,6 4,2 3,7	0,0 8,9 1,3 3,0 0,5 0,2 0,4 1,3 1,5	
<b>CASTILLA Y LEÓN</b>	<b>55.054</b>	<b>26.299</b>	<b>19.562</b>	<b>74,4</b>	<b>26,7</b>	<b>25,7</b>	<b>17,2</b>	<b>67,1</b>
<b>28 MADRID</b>	<b>1.595</b>	<b>2.197</b>	<b>1.250</b>	<b>56,9</b>	<b>0,4</b>	<b>1,8</b>	<b>1,8</b>	<b>100,0</b>
2 Albacete 13 Ciudad Real 16 Cuenca 19 Guadalajara 45 Toledo	11.433 24.508 2.965 2.500 21.733	4.775 18.750 3.000 2.400 13.040	2.150 2.000 1.650 950 2.446		2,4 1,5 0,8 0,7 2,6	3,3 11,3 2,5 2,0 10,5	2,6 1,5 1,8 1,0 2,7	
<b>CASTILLA-MANCHA</b>	<b>63.139</b>	<b>41.965</b>	<b>9.196</b>	<b>21,9</b>	<b>8,1</b>	<b>29,6</b>	<b>9,7</b>	<b>32,7</b>
3 Alicante 12 Castellón 46 Valencia	498 70 49	450 70 49	330 70 484		0,4 0,0 0,0	0,5 0,1 0,0	0,3 0,0 0,5	
<b>C. VALENCIANA</b>	<b>617</b>	<b>569</b>	<b>884</b>	<b>155,4</b>	<b>0,5</b>	<b>0,6</b>	<b>0,9</b>	<b>143,9</b>
<b>30 R. DE MURCIA</b>	<b>1.509</b>	<b>868</b>	<b>868</b>	<b>100,0</b>	<b>0,3</b>	<b>0,4</b>	<b>0,4</b>	<b>100,0</b>
6 Badajoz 10 Cáceres	4.155 500	415 10	350 40		1,0 0,1	0,3 0,0	0,4 0,0	
<b>EXTREMADURA</b>	<b>4.655</b>	<b>425</b>	<b>390</b>	<b>91,8</b>	<b>1,1</b>	<b>0,3</b>	<b>0,4</b>	<b>126,1</b>
4 Almería 11 Cádiz 14 Córdoba 18 Granada 21 Huelva 23 Jaén 29 Málaga 41 Sevilla	267 236 79 1.900 34 625 1.585 394	184 99 154 912 75 414 815 260	152 460 45 587 60 225 1.000 485		0,1 0,2 0,0 0,1 0,0 0,1 1,2 0,2	0,1 0,1 0,1 0,2 0,1 0,7 0,3	0,1 0,6 0,0 0,1 0,0 0,2 1,0 0,7	
<b>ANDALUCÍA</b>	<b>5.120</b>	<b>2.913</b>	<b>3.014</b>	<b>103,5</b>	<b>1,8</b>	<b>1,8</b>	<b>2,8</b>	<b>152,5</b>
35 Palmas (Las) 38 S. C. Tenerife								
<b>CANARIAS</b>	<b>2</b>	<b>0</b>	<b>0</b>	<b>0,0</b>	<b>0,0</b>	<b>0,0</b>	<b>0,0</b>	<b>0,0</b>
SUMA PROV. EST. OTRAS PROVINC.	142.140	79.009	37.942	48,0 0,0	44,4	63,2	35,7	56,5 0,0
<b>ESPAÑA</b>	<b>142.140</b>	<b>79.009</b>	<b>37.942</b>	<b>48,0</b>	<b>44,4</b>	<b>63,2</b>	<b>35,7</b>	<b>56,5</b>

AVANCES DE SUPERFICIE Y PRODUCCIÓN

ALTRAMUZ DULCE

2007 AGOSTO

PROVINCIAS Y CC-AA	SUPERFICIES (HA)				PRODUCCIONES (1000 TM)			
	2005	2006	2007	2007	2005	2006	2007	2007
	PROVISIONAL	PROVISIONAL	8	2006=100	PROVISIONAL	PROVISIONAL	8	2006=100
15 A Coruña 27 Lugo 32 Ourense 36 Pontevedra								
<b>GALICIA</b>	<b>0</b>	<b>0</b>	<b>0</b>	<b>0,0</b>	<b>0,0</b>	<b>0,0</b>	<b>0,0</b>	<b>0,0</b>
<b>33 P. DE ASTURIAS</b>				<b>0,0</b>				<b>0,0</b>
<b>39 CANTABRIA</b>				<b>0,0</b>				<b>0,0</b>
1 Álava 20 Guipúzcoa 48 Vizcaya								
<b>PAIS VASCO</b>	<b>0</b>	<b>0</b>	<b>0</b>	<b>0,0</b>	<b>0,0</b>	<b>0,0</b>	<b>0,0</b>	<b>0,0</b>
<b>31 NAVARRA</b>				<b>0,0</b>				<b>0,0</b>
<b>26 LA RIOJA</b>				<b>0,0</b>				<b>0,0</b>
22 Huesca 44 Teruel 50 Zaragoza								
<b>ARAGÓN</b>	<b>0</b>	<b>0</b>	<b>0</b>	<b>0,0</b>	<b>0,0</b>	<b>0,0</b>	<b>0,0</b>	<b>0,0</b>
8 Barcelona 17 Girona 25 Lleida 43 Tarragona								
<b>CATALUÑA</b>	<b>0</b>	<b>0</b>	<b>0</b>	<b>0,0</b>	<b>0,0</b>	<b>0,0</b>	<b>0,0</b>	<b>0,0</b>
<b>7 BALEARES</b>			<b>2</b>	<b>0,0</b>				<b>0,0</b>
5 Ávila 9 Burgos 24 León 34 Palencia 37 Salamanca 40 Segovia 42 Soria 47 Valladolid 49 Zamora	13 17 3.302 2.193 38 15 177 256	3.500 2.217 15 15 54 160	2.280 1.581 3 50 26 126		0,0 0,0 2,7 0,7 0,0 0,0 0,1 0,1	0,0 3,6 0,7 0,0 0,0 0,0 0,0 0,1	2,2 0,5 0,0 0,1 0,0 0,1	
<b>CASTILLA Y LEÓN</b>	<b>5.996</b>	<b>5.961</b>	<b>4.068</b>	<b>68,2</b>	<b>3,5</b>	<b>4,5</b>	<b>2,9</b>	<b>64,2</b>
<b>28 MADRID</b>				<b>0,0</b>				<b>0,0</b>
2 Albacete 13 Ciudad Real 16 Cuenca 19 Guadalajara 45 Toledo	114 21	100 21	15 5		0,0 0,0 0,0 0,0	0,1 0,0 0,0 0,0	0,0 0,0 0,0	
<b>CASTILLA-MANCHA</b>	<b>135</b>	<b>121</b>	<b>20</b>	<b>16,5</b>	<b>0,0</b>	<b>0,1</b>	<b>0,0</b>	<b>22,2</b>
3 Alicante 12 Castellón 46 Valencia		4	4			0,0	0,0	
<b>C. VALENCIANA</b>	<b>0</b>	<b>4</b>	<b>4</b>	<b>100,0</b>	<b>0,0</b>	<b>0,0</b>	<b>0,0</b>	<b>100,0</b>
<b>30 R. DE MURCIA</b>				<b>0,0</b>				<b>0,0</b>
6 Badajoz 10 Cáceres	3.440 3.100	1.450 1.500	500 500		0,7 0,5	0,9 0,8	0,7 0,7	
<b>EXTREMADURA</b>	<b>6.540</b>	<b>2.950</b>	<b>1.000</b>	<b>33,9</b>	<b>1,2</b>	<b>1,7</b>	<b>1,3</b>	<b>78,8</b>
4 Almería 11 Cádiz 14 Córdoba 18 Granada 21 Huelva 23 Jaén 29 Málaga 41 Sevilla	74 16 736 130	20 456 3 117	21 36 500 5 270		0,1 0,0 0,7 0,1	0,0 0,5 0,0 0,1	0,1 0,0 0,6 0,3	
<b>ANDALUCÍA</b>	<b>956</b>	<b>596</b>	<b>832</b>	<b>139,6</b>	<b>0,8</b>	<b>0,6</b>	<b>1,0</b>	<b>157,7</b>
35 Palmas (Las) 38 S. C. Tenerife	4 59	60 60	60 60		0,0 0,0	0,1 0,1	0,0 0,0	
<b>CANARIAS</b>	<b>63</b>	<b>60</b>	<b>60</b>	<b>100,0</b>	<b>0,1</b>	<b>0,1</b>	<b>0,0</b>	<b>94,0</b>
SUMA PROV. EST. OTRAS PROVINC.	13.690	9.692	5.986	61,8 0,0	5,6	6,9	5,2	76,0 0,0
<b>ESPAÑA</b>	<b>13.690</b>	<b>9.692</b>	<b>5.986</b>	<b>61,8</b>	<b>5,6</b>	<b>6,9</b>	<b>5,2</b>	<b>76,0</b>

AVANCES DE SUPERFICIE Y PRODUCCIÓN

YEROS

2007 AGOSTO

PROVINCIAS Y CC-AA	SUPERFICIES (HA)				PRODUCCIONES (1000 TM)			
	2005	2006	2007	2007	2005	2006	2007	2007
	PROVISIONAL	PROVISIONAL	8	2006=100	PROVISIONAL	PROVISIONAL	8	2006=100
15 A Coruña 27 Lugo 32 Ourense 36 Pontevedra								
<b>GALICIA</b>	<b>0</b>	<b>0</b>	<b>0</b>	<b>0,0</b>	<b>0,0</b>	<b>0,0</b>	<b>0,0</b>	<b>0,0</b>
<b>33 P. DE ASTURIAS</b>				<b>0,0</b>				<b>0,0</b>
<b>39 CANTABRIA</b>				<b>0,0</b>				<b>0,0</b>
1 Álava 20 Guipúzcoa 48 Vizcaya								
<b>PAIS VASCO</b>	<b>0</b>	<b>0</b>	<b>0</b>	<b>0,0</b>	<b>0,0</b>	<b>0,0</b>	<b>0,0</b>	<b>0,0</b>
<b>31 NAVARRA</b>	<b>8</b>	<b>7</b>	<b>7</b>	<b>100,0</b>	<b>0,0</b>	<b>0,0</b>	<b>0,0</b>	<b>100,0</b>
<b>26 LA RIOJA</b>	<b>15</b>			<b>0,0</b>	<b>0,0</b>			<b>0,0</b>
22 Huesca 44 Teruel 50 Zaragoza	4.204 2.230 2.103	238 1.075 530	78 124 530		1,5 0,7 0,9	0,2 0,3 0,5	0,1 0,1 0,2	
<b>ARAGÓN</b>	<b>8.537</b>	<b>1.843</b>	<b>732</b>	<b>39,7</b>	<b>3,1</b>	<b>1,0</b>	<b>0,4</b>	<b>38,4</b>
8 Barcelona 17 Girona 25 Lleida 43 Tarragona	48 49 6	76 40 7	57 20 6		0,0 0,0 0,0	0,1 0,0 0,0	0,1 0,0 0,0	
<b>CATALUÑA</b>	<b>103</b>	<b>123</b>	<b>83</b>	<b>67,5</b>	<b>0,1</b>	<b>0,1</b>	<b>0,1</b>	<b>92,2</b>
<b>7 BALEARES</b>				<b>0,0</b>				<b>0,0</b>
5 Ávila 9 Burgos 24 León 34 Palencia 37 Salamanca 40 Segovia 42 Soria 47 Valladolid 49 Zamora	98 4.378 123 1.201 54 385 844 2.467 405	50 3.250 15 820 58 250 900 1.850 82	3.145 348 1 200 430 1.440 98		0,1 4,0 0,1 0,5 0,0 0,2 0,4 1,0 0,1	0,0 3,5 0,0 0,5 0,0 0,2 0,4 1,3 0,1	3,8 0,2 0,1 1,0	
<b>CASTILLA Y LEÓN</b>	<b>9.955</b>	<b>7.275</b>	<b>5.662</b>	<b>77,8</b>	<b>6,3</b>	<b>6,0</b>	<b>5,3</b>	<b>89,3</b>
<b>28 MADRID</b>	<b>1.360</b>	<b>2.474</b>	<b>1.120</b>	<b>45,3</b>	<b>0,6</b>	<b>2,0</b>	<b>0,5</b>	<b>25,0</b>
2 Albacete 13 Ciudad Real 16 Cuenca 19 Guadalajara 45 Toledo	16.989 21.860 5.446 1.147 16.619	7.640 18.500 5.000 1.350 9.971	1.615 700 2.700 900 1.186		2,9 1,3 1,5 0,3 2,2	4,6 13,0 4,2 1,2 6,4	1,4 0,5 3,3 1,1 1,1	
<b>CASTILLA-MANCHA</b>	<b>62.061</b>	<b>42.461</b>	<b>7.101</b>	<b>16,7</b>	<b>8,2</b>	<b>29,4</b>	<b>7,3</b>	<b>25,0</b>
3 Alicante 12 Castellón 46 Valencia	258 15 1.079	250 16 1.079	200 25 306		0,1 0,0 0,3	0,1 0,0 0,8	0,1 0,0 0,5	
<b>C. VALENCIANA</b>	<b>1.352</b>	<b>1.345</b>	<b>531</b>	<b>39,5</b>	<b>0,5</b>	<b>0,9</b>	<b>0,6</b>	<b>68,7</b>
<b>30 R. DE MURCIA</b>	<b>327</b>	<b>238</b>	<b>238</b>	<b>100,0</b>	<b>0,1</b>	<b>0,1</b>	<b>0,1</b>	<b>100,0</b>
6 Badajoz 10 Cáceres	323 439		10 65		0,1 0,1		0,0 0,0	
<b>EXTREMADURA</b>	<b>762</b>	<b>0</b>	<b>75</b>	<b>0,0</b>	<b>0,1</b>	<b>0,0</b>	<b>0,0</b>	<b>0,0</b>
4 Almería 11 Cádiz 14 Córdoba 18 Granada 21 Huelva 23 Jaén 29 Málaga 41 Sevilla	191 1.637 60 299 18	99 4 330 60 40	70 7 234 3 45		0,0 0,0 0,0 0,2 0,0	0,1 0,0 0,0 0,0 0,0	0,1 0,0 0,0 0,1	
<b>ANDALUCÍA</b>	<b>2.205</b>	<b>534</b>	<b>359</b>	<b>67,2</b>	<b>0,3</b>	<b>0,2</b>	<b>0,1</b>	<b>68,2</b>
35 Palmas (Las) 38 S. C. Tenerife								
<b>CANARIAS</b>	<b>0</b>	<b>0</b>	<b>0</b>	<b>0,0</b>	<b>0,0</b>	<b>0,0</b>	<b>0,0</b>	<b>0,0</b>
SUMA PROV. EST. OTRAS PROVINC.	86.685	56.300	15.908	28,3 0,0	19,2	39,7	14,6	36,7 0,0
<b>ESPAÑA</b>	<b>86.685</b>	<b>56.300</b>	<b>15.908</b>	<b>28,3</b>	<b>19,2</b>	<b>39,7</b>	<b>14,6</b>	<b>36,7</b>

AVANCES DE SUPERFICIE Y PRODUCCIÓN

PATATA MEDIA ESTACIÓN

2007 AGOSTO

PROVINCIAS Y CC-AA	SUPERFICIES (HA)				PRODUCCIONES (1000 TM)			
	2005	2006	2007	2007	2005	2006	2007	2007
	PROVISIONAL	PROVISIONAL	6	2006=100	PROVISIONAL	PROVISIONAL	8	2006=100
15 A Coruña	5.869	5.537	4.800		129,5	96,6	97,0	
27 Lugo	4.400	4.400	4.080		91,5	91,4	76,4	
32 Ourense	5.574	5.523	5.143		131,7	143,6	122,0	
36 Pontevedra	1.903	1.893	1.589		42,0	41,7	30,4	
<b>GALICIA</b>	<b>17.746</b>	<b>17.353</b>	<b>15.612</b>	<b>90,0</b>	<b>394,7</b>	<b>373,3</b>	<b>325,8</b>	<b>87,3</b>
<b>33 P. DE ASTURIAS</b>	<b>2.850</b>	<b>2.650</b>	<b>2.500</b>	<b>94,3</b>	<b>62,5</b>	<b>60,2</b>	<b>48,0</b>	<b>79,7</b>
<b>39 CANTABRIA</b>	<b>276</b>	<b>276</b>	<b>276</b>	<b>100,0</b>	<b>4,7</b>	<b>6,0</b>	<b>6,0</b>	<b>100,0</b>
1 Álava	750	730	740		25,7	27,7	28,1	
20 Guipúzcoa	175	170	170		3,5	3,9	3,9	
48 Vizcaya	125	125	125		2,5	2,8	2,6	
<b>PAIS VASCO</b>	<b>1.050</b>	<b>1.025</b>	<b>1.035</b>	<b>101,0</b>	<b>31,7</b>	<b>34,5</b>	<b>34,6</b>	<b>100,5</b>
<b>31 NAVARRA</b>	<b>454</b>	<b>454</b>	<b>390</b>	<b>85,9</b>	<b>10,6</b>	<b>11,0</b>	<b>10,9</b>	<b>99,1</b>
<b>26 LA RIOJA</b>	<b>1.345</b>	<b>1.300</b>	<b>1.430</b>	<b>110,0</b>	<b>58,7</b>	<b>56,6</b>	<b>66,0</b>	<b>116,6</b>
22 Huesca	52	6	50		1,9	0,3	2,1	
44 Teruel	35	32	32		0,7	0,7	0,6	
50 Zaragoza	532	260	51		15,8	10,0	1,4	
<b>ARAGÓN</b>	<b>619</b>	<b>298</b>	<b>133</b>	<b>44,6</b>	<b>18,4</b>	<b>11,0</b>	<b>4,1</b>	<b>37,6</b>
8 Barcelona	981	1.005	1.086		19,3	21,2	23,7	
17 Girona	283	270	180		7,7	7,0	4,6	
25 Lleida	290	260	250		6,1	5,2	5,2	
43 Tarragona	407	380	410		11,2	10,6	11,4	
<b>CATALUÑA</b>	<b>1.961</b>	<b>1.915</b>	<b>1.926</b>	<b>100,6</b>	<b>44,4</b>	<b>44,0</b>	<b>44,8</b>	<b>101,9</b>
<b>7 BALEARES</b>	<b>280</b>	<b>300</b>	<b>300</b>	<b>100,0</b>	<b>11,8</b>	<b>12,6</b>	<b>12,6</b>	<b>100,0</b>
5 Ávila	370	120	169		14,8	6,2	7,6	
9 Burgos	846	1.100	1.000		35,4	47,3	43,0	
24 León	200	200	60		7,0	7,2	1,9	
34 Palencia	10	400	300		0,3	16,0	9,9	
37 Salamanca	3.146	3.720	3.750		121,6	136,5	119,0	
40 Segovia	1.263	1.100	1.300		48,0	44,0	49,4	
42 Soria	150	111	150		5,8	4,0	5,0	
47 Valladolid	1.945	1.972	2.140		75,9	57,4	81,3	
49 Zamora	314	500	550		11,4	20,4	23,7	
<b>CASTILLA Y LEÓN</b>	<b>8.244</b>	<b>9.223</b>	<b>9.419</b>	<b>102,1</b>	<b>320,2</b>	<b>339,0</b>	<b>340,8</b>	<b>100,5</b>
<b>28 MADRID</b>	<b>1.100</b>	<b>1.700</b>	<b>1.700</b>	<b>100,0</b>	<b>27,5</b>	<b>51,0</b>	<b>51,0</b>	<b>100,0</b>
2 Albacete	902	1.000	900		23,3	31,0	27,0	
13 Ciudad Real	732	900	900		26,3	31,5	28,8	
16 Cuenca	213	80	80		2,8	1,1	1,3	
19 Guadalajara	120	140	115		2,9	3,5	2,7	
45 Toledo	486	486	486		10,9	9,8	9,8	
<b>CASTILLA-MANCHA</b>	<b>2.453</b>	<b>2.606</b>	<b>2.481</b>	<b>95,2</b>	<b>66,3</b>	<b>76,9</b>	<b>69,6</b>	<b>90,5</b>
3 Alicante	221	200	200		3,7	5,0	4,0	
12 Castellón	491	500	450		8,3	7,9	6,8	
46 Valencia	276	85	85		7,3	2,3	2,3	
<b>C. VALENCIANA</b>	<b>988</b>	<b>785</b>	<b>735</b>	<b>93,6</b>	<b>19,3</b>	<b>15,2</b>	<b>13,1</b>	<b>86,2</b>
<b>30 R. DE MURCIA</b>	<b>302</b>	<b>240</b>	<b>240</b>	<b>100,0</b>	<b>4,4</b>	<b>5,5</b>	<b>5,5</b>	<b>100,0</b>
6 Badajoz	1.050	1.000	1.100		36,8	35,0	38,5	
10 Cáceres	700	700	700		20,0	19,0	24,5	
<b>EXTREMADURA</b>	<b>1.750</b>	<b>1.700</b>	<b>1.800</b>	<b>105,9</b>	<b>56,7</b>	<b>54,0</b>	<b>63,0</b>	<b>116,7</b>
4 Almería	194	187	177		4,4	4,3	4,2	
11 Cádiz	1.145	1.050	1.100		32,7	27,1	24,1	
14 Córdoba	538	900	1.980		17,0	34,2	77,2	
18 Granada	1.482	759	700		40,7	22,8	21,0	
21 Huelva	282	250	275		2,9	3,6	4,7	
23 Jaén	437	450	365		9,5	9,7	7,7	
29 Málaga	1.101	600	600		22,7	18,0	18,0	
41 Sevilla	1.818	250	600		36,1	5,6	15,3	
<b>ANDALUCÍA</b>	<b>6.997</b>	<b>4.446</b>	<b>5.797</b>	<b>130,4</b>	<b>166,2</b>	<b>125,3</b>	<b>172,2</b>	<b>137,4</b>
35 Palmas (Las)	118	120	130		1,5	1,5	2,0	
38 S. C. Tenerife	201	120	200		3,5	2,0	3,5	
<b>CANARIAS</b>	<b>319</b>	<b>240</b>	<b>330</b>	<b>137,5</b>	<b>5,0</b>	<b>3,5</b>	<b>5,5</b>	<b>157,1</b>
SUMA PROV. EST. OTRAS PROVINC.	48.734	46.511	46.104	99,1 0,0	1.303,0	1.279,5	1.273,6	99,5 0,0
<b>ESPAÑA</b>	<b>48.734</b>	<b>46.511</b>	<b>46.104</b>	<b>99,1</b>	<b>1.303,0</b>	<b>1.279,5</b>	<b>1.273,6</b>	<b>99,5</b>

AVANCES DE SUPERFICIE Y PRODUCCIÓN

PATATA TARDÍA

2007 AGOSTO

PROVINCIAS Y CC-AA	SUPERFICIES (HA)				PRODUCCIONES (1000 TM)			
	2005	2006	2007	2007	2005	2006	2007	2007
	PROVISIONAL	PROVISIONAL	8	2006=100	PROVISIONAL	PROVISIONAL	8	2006=100
15 A Coruña	59	60	35		1,1	1,0	0,6	
27 Lugo	776	776	780		14,4	16,1	14,2	
32 Ourense	619	670	540		12,1	14,1	11,8	
36 Pontevedra	19	19	20		0,4	0,4	0,4	
<b>GALICIA</b>	<b>1.473</b>	<b>1.525</b>	<b>1.375</b>	<b>90,2</b>	<b>27,9</b>	<b>31,5</b>	<b>27,0</b>	<b>85,7</b>
<b>33 P. DE ASTURIAS</b>	<b>100</b>	<b>100</b>	<b>100</b>	<b>100,0</b>	<b>2,4</b>	<b>2,5</b>	<b>2,5</b>	<b>100,0</b>
<b>39 CANTABRIA</b>	<b>250</b>	<b>250</b>		<b>0,0</b>	<b>4,8</b>	<b>5,6</b>		<b>0,0</b>
1 Álava	1.204	1.162	1.101		36,0	40,7	35,0	
20 Guipúzcoa								
48 Vizcaya	10	10			0,2	0,2		
<b>PAIS VASCO</b>	<b>1.214</b>	<b>1.172</b>	<b>1.101</b>	<b>93,9</b>	<b>36,2</b>	<b>40,9</b>	<b>35,0</b>	<b>85,6</b>
<b>31 NAVARRA</b>	<b>510</b>	<b>519</b>	<b>478</b>	<b>92,1</b>	<b>9,7</b>	<b>11,4</b>	<b>10,1</b>	<b>88,6</b>
<b>26 LA RIOJA</b>	<b>532</b>	<b>550</b>	<b>605</b>	<b>110,0</b>	<b>24,9</b>	<b>26,6</b>	<b>30,0</b>	<b>112,8</b>
22 Huesca								
44 Teruel	213	277			3,7	5,7		
50 Zaragoza	46	50	10		1,3	1,0	0,3	
<b>ARAGÓN</b>	<b>259</b>	<b>327</b>	<b>10</b>	<b>3,1</b>	<b>5,1</b>	<b>6,7</b>	<b>0,3</b>	<b>4,5</b>
8 Barcelona	166	321			3,1	6,3		
17 Girona	69	50			1,7	1,0		
25 Lleida	71	90			1,4	1,8		
43 Tarragona	78	118			2,5	1,8		
<b>CATALUÑA</b>	<b>384</b>	<b>579</b>	<b>0</b>	<b>0,0</b>	<b>8,7</b>	<b>10,9</b>	<b>0,0</b>	<b>0,0</b>
<b>7 BALEARES</b>	<b>520</b>	<b>500</b>		<b>0,0</b>	<b>13,0</b>	<b>12,0</b>		<b>0,0</b>
5 Ávila	178	380	500		9,8	22,3	25,0	
9 Burgos	2.750	2.200	2.150		101,3	83,5	83,5	
24 León	1.700	1.800	2.040		65,5	78,3	73,4	
34 Palencia	1.110	800			39,4	27,2		
37 Salamanca	1.997	1.015	1.400		78,5	37,3	47,6	
40 Segovia	790	1.400			30,0	58,8		
42 Soria	201	217			7,8	9,8		
47 Valladolid	3.902	3.300	4.154		163,9	182,7	172,4	
49 Zamora	659	463	601		27,7	19,9	23,7	
<b>CASTILLA Y LEÓN</b>	<b>13.287</b>	<b>11.575</b>	<b>10.845</b>	<b>93,7</b>	<b>523,8</b>	<b>519,8</b>	<b>425,6</b>	<b>81,9</b>
<b>28 MADRID</b>	<b>75</b>			<b>0,0</b>	<b>1,9</b>			<b>0,0</b>
2 Albacete	230	300			5,0	8,3		
13 Ciudad Real	302	250			12,1	8,7		
16 Cuenca	268	200			4,4	3,5		
19 Guadalajara	75	75	45		1,7	1,8	1,0	
45 Toledo	150	180	180		3,5	3,7	3,7	
<b>CASTILLA-MANCHA</b>	<b>1.025</b>	<b>1.005</b>	<b>225</b>	<b>22,4</b>	<b>26,7</b>	<b>26,0</b>	<b>4,7</b>	<b>18,0</b>
3 Alicante	180	80			3,2	2,4		
12 Castellón	221	260			2,9	4,1		
46 Valencia	414	120			6,2	6,0		
<b>C. VALENCIANA</b>	<b>815</b>	<b>460</b>	<b>0</b>	<b>0,0</b>	<b>12,2</b>	<b>12,5</b>	<b>0,0</b>	<b>0,0</b>
<b>30 R. DE MURCIA</b>	<b>424</b>	<b>450</b>	<b>450</b>	<b>100,0</b>	<b>2,8</b>	<b>5,6</b>	<b>5,6</b>	<b>100,0</b>
6 Badajoz								
10 Cáceres								
<b>EXTREMADURA</b>	<b>0</b>	<b>0</b>	<b>0</b>	<b>0,0</b>	<b>0,0</b>	<b>0,0</b>	<b>0,0</b>	<b>0,0</b>
4 Almería	79	74			1,3	1,4		
11 Cádiz	930	605			27,0	16,2		
14 Córdoba	978	250			28,8	8,8		
18 Granada	260	400			5,4	8,0		
21 Huelva	118	100			1,4	1,3		
23 Jaén	180	180			3,6	3,1		
29 Málaga	452	300			8,0	5,7		
41 Sevilla	459	275			7,5	5,2		
<b>ANDALUCÍA</b>	<b>3.456</b>	<b>2.184</b>	<b>0</b>	<b>0,0</b>	<b>83,0</b>	<b>49,7</b>	<b>0,0</b>	<b>0,0</b>
35 Palmas (Las)	319	300			5,2	5,0		
38 S. C. Tenerife	512	500	500		8,7	8,5	8,5	
<b>CANARIAS</b>	<b>831</b>	<b>800</b>	<b>500</b>	<b>62,5</b>	<b>13,9</b>	<b>13,5</b>	<b>8,5</b>	<b>63,0</b>
SUMA PROV. EST.	25.155	21.996	15.689	71,3	797,1	775,1	549,4	70,9
OTRAS PROVINC.			8.373	0,0			226,4	0,0
<b>ESPAÑA</b>	<b>25.155</b>	<b>21.996</b>	<b>24.062</b>	<b>109,4</b>	<b>797,1</b>	<b>775,1</b>	<b>775,8</b>	<b>100,1</b>

AVANCES DE SUPERFICIE Y PRODUCCIÓN

REMOLACHA AZUCARERA (R. VERANO)

2007 AGOSTO

PROVINCIAS Y CC-AA	SUPERFICIES (HA)				PRODUCCIONES (1000 TM)			
	2005	2006	2007	2007	2005	2006	2007	2007
	PROVISIONAL	PROVISIONAL	6	2006=100	PROVISIONAL	PROVISIONAL	8	2006=100
15 A Coruña 27 Lugo 32 Ourense 36 Pontevedra								
<b>GALICIA</b>	0	0	0	0,0	0,0	0,0	0,0	0,0
<b>33 P. DE ASTURIAS</b>				0,0				0,0
<b>39 CANTABRIA</b>				0,0				0,0
1 Álava 20 Guipúzcoa 48 Vizcaya								
<b>PAIS VASCO</b>	0	0	0	0,0	0,0	0,0	0,0	0,0
<b>31 NAVARRA</b>				0,0				0,0
<b>26 LA RIOJA</b>				0,0				0,0
22 Huesca 44 Teruel 50 Zaragoza								
<b>ARAGÓN</b>	0	0	0	0,0	0,0	0,0	0,0	0,0
8 Barcelona 17 Girona 25 Lleida 43 Tarragona								
<b>CATALUÑA</b>	0	0	0	0,0	0,0	0,0	0,0	0,0
<b>7 BALEARES</b>				0,0				0,0
5 Ávila 9 Burgos 24 León 34 Palencia 37 Salamanca 40 Segovia 42 Soria 47 Valladolid 49 Zamora								
<b>CASTILLA Y LEÓN</b>	0	0	0	0,0	0,0	0,0	0,0	0,0
<b>28 MADRID</b>				0,0				0,0
2 Albacete 13 Ciudad Real 16 Cuenca 19 Guadalajara 45 Toledo								
<b>CASTILLA-MANCHA</b>	0	0	0	0,0	0,0	0,0	0,0	0,0
3 Alicante 12 Castellón 46 Valencia								
<b>C. VALENCIANA</b>	0	0	0	0,0	0,0	0,0	0,0	0,0
<b>30 R. DE MURCIA</b>				0,0				0,0
6 Badajoz 10 Cáceres	325	239	40		10,8	7,3	1,3	
<b>EXTREMADURA</b>	325	239	40	16,7	10,8	7,3	1,3	18,1
4 Almería 11 Cádiz 14 Córdoba 18 Granada 21 Huelva 23 Jaén 29 Málaga 41 Sevilla								
	15.609	17.500	11.132		589,3	850,3	542,0	
	2.213	1.600	55		115,0	90,0	3,1	
	680	627	600		30,3	30,0	27,0	
	663	725	55		32,8	39,9	4,2	
		40				1,5		
	18.282	16.800	14.550		1.104,6	1.078,3	820,5	
<b>ANDALUCÍA</b>	37.447	37.292	26.392	70,8	1.872,0	2.090,0	1.396,8	66,8
35 Palmas (Las) 38 S. C. Tenerife								
<b>CANARIAS</b>	0	0	0	0,0	0,0	0,0	0,0	0,0
SUMA PROV. EST. OTRAS PROVINC.	37.772	37.531	26.432	70,4	1.882,8	2.097,3	1.398,1	66,7
				0,0				0,0
<b>ESPAÑA</b>	37.772	37.531	26.432	70,4	1.882,8	2.097,3	1.398,1	66,7

AVANCES DE SUPERFICIE Y PRODUCCIÓN

REMOLACHA AZUCARERA (R. INVIERNO)

2007 AGOSTO

PROVINCIAS Y CC-AA	SUPERFICIES (HA)				PRODUCCIONES (1000 TM)			
	2005	2006	2007	2007	2005	2006	2007	2007
	PROVISIONAL	PROVISIONAL	6	2006=100	PROVISIONAL	PROVISIONAL	8	2006=100
15 A Coruña 27 Lugo 32 Ourense 36 Pontevedra								
<b>GALICIA</b>	0	0	0	0,0	0,0	0,0	0,0	0,0
<b>33 P. DE ASTURIAS</b>				0,0				0,0
<b>39 CANTABRIA</b>	4			0,0	0,0			0,0
1 Álava 20 Guipúzcoa 48 Vizcaya	2.803	2.352	2.523		230,4	190,1	200,5	
<b>PAIS VASCO</b>	2.803	2.352	2.523	107,3	230,4	190,1	200,5	105,5
<b>31 NAVARRA</b>	59	52	50	96,2	4,0	3,8		0,0
<b>26 LA RIOJA</b>	1.652	1.360	1.160	85,3	146,7	118,3	103,0	87,0
22 Huesca 44 Teruel 50 Zaragoza								
<b>ARAGÓN</b>	0	0	0	0,0	0,0	0,0	0,0	0,0
8 Barcelona 17 Girona 25 Lleida 43 Tarragona								
<b>CATALUÑA</b>	0	0	0	0,0	0,0	0,0	0,0	0,0
<b>7 BALEARES</b>				0,0				0,0
5 Ávila 9 Burgos 24 León 34 Palencia 37 Salamanca 40 Segovia 42 Soria 47 Valladolid 49 Zamora	3.424 4.822 8.500 6.866 5.067 2.962 975 15.810 4.994	3.800 3.950 7.500 5.480 4.120 2.600 921 12.835 4.298	2.975 3.355 8.450 4.986 3.559 2.400 920 12.235 4.380		343,5 379,2 711,3 571,6 415,5 231,0 74,4 1.343,9 438,8	285,0 310,0 637,5 422,0 300,8 208,0 69,1 1.055,1 343,8	267,8 265,0 676,0 422,0 258,0 192,0 97,8 978,8 345,0	
<b>CASTILLA Y LEÓN</b>	53.420	45.504	43.260	95,1	4.509,2	3.631,2	2.982,5	82,1
<b>28 MADRID</b>				0,0				0,0
2 Albacete 13 Ciudad Real 16 Cuenca 19 Guadalajara 45 Toledo	3.900 2.394  100	65   	50   		296,4 213,1  8,5	4,6   		
<b>CASTILLA-MANCHA</b>	6.394	65	50	76,9	518,0	4,6	0,0	0,0
3 Alicante 12 Castellón 46 Valencia								
<b>C. VALENCIANA</b>	0	0	0	0,0	0,0	0,0	0,0	0,0
<b>30 R. DE MURCIA</b>				0,0				0,0
6 Badajoz 10 Cáceres								
<b>EXTREMADURA</b>	0	0	0	0,0	0,0	0,0	0,0	0,0
4 Almería 11 Cádiz 14 Córdoba 18 Granada 21 Huelva 23 Jaén 29 Málaga 41 Sevilla								
<b>ANDALUCÍA</b>	0	0	0	0,0	0,0	0,0	0,0	0,0
35 Palmas (Las) 38 S. C. Tenerife								
<b>CANARIAS</b>	0	0	0	0,0	0,0	0,0	0,0	0,0
SUMA PROV. EST. OTRAS PROVINC.	64.332	49.333	47.043	95,4	5.408,3	3.948,0	3.286,0	83,2
				0,0			456,9	0,0
<b>ESPAÑA</b>	64.332	49.333	47.043	95,4	5.408,3	3.948,0	3.742,9	94,8

AVANCES DE SUPERFICIE Y PRODUCCIÓN

ALGODÓN

2007 AGOSTO

PROVINCIAS Y CC-AA	SUPERFICIES (HA)				PRODUCCIONES (1000 TM)			
	2005	2006	2007	2007	2005	2006	2007	2007
	PROVISIONAL	PROVISIONAL	7	2006=100	PROVISIONAL	PROVISIONAL	8	2006=100
15 A Coruña 27 Lugo 32 Ourense 36 Pontevedra								
<b>GALICIA</b>	0	0	0	0,0	0,0	0,0	0,0	0,0
<b>33 P. DE ASTURIAS</b>				0,0				0,0
<b>39 CANTABRIA</b>				0,0				0,0
1 Álava 20 Guipúzcoa 48 Vizcaya								
<b>PAIS VASCO</b>	0	0	0	0,0	0,0	0,0	0,0	0,0
<b>31 NAVARRA</b>				0,0				0,0
<b>26 LA RIOJA</b>				0,0				0,0
22 Huesca 44 Teruel 50 Zaragoza								
<b>ARAGÓN</b>	0	0	0	0,0	0,0	0,0	0,0	0,0
8 Barcelona 17 Girona 25 Lleida 43 Tarragona								
<b>CATALUÑA</b>	0	0	0	0,0	0,0	0,0	0,0	0,0
<b>7 BALEARES</b>				0,0				0,0
5 Ávila 9 Burgos 24 León 34 Palencia 37 Salamanca 40 Segovia 42 Soria 47 Valladolid 49 Zamora								
<b>CASTILLA Y LEÓN</b>	0	0	0	0,0	0,0	0,0	0,0	0,0
<b>28 MADRID</b>				0,0				0,0
2 Albacete 13 Ciudad Real 16 Cuenca 19 Guadalajara 45 Toledo								
<b>CASTILLA-MANCHA</b>	0	0	0	0,0	0,0	0,0	0,0	0,0
3 Alicante 12 Castellón 46 Valencia								
<b>C. VALENCIANA</b>	0	0	0	0,0	0,0	0,0	0,0	0,0
<b>30 R. DE MURCIA</b>	1.660	354	354	100,0	5,8	1,5	1,5	100,0
6 Badajoz 10 Cáceres								
<b>EXTREMADURA</b>	0	0	0	0,0	0,0	0,0	0,0	0,0
4 Almería 11 Cádiz 14 Córdoba 18 Granada 21 Huelva 23 Jaén 29 Málaga 41 Sevilla								
	12.839	10.618	10.500		43,2	18,1	20,0	
	11.752	5.739	5.150		45,7	18,4	18,0	
	1.129	908	989		4,3	1,6	1,2	
	6.972	5.500	6.751		29,6	10,0	10,7	
	33				0,1			
	51.687	39.700	40.850		215,1	91,6	73,8	
<b>ANDALUCÍA</b>	<b>84.412</b>	<b>62.465</b>	<b>64.240</b>	<b>102,8</b>	<b>338,0</b>	<b>139,7</b>	<b>123,7</b>	<b>88,5</b>
35 Palmas (Las) 38 S. C. Tenerife								
<b>CANARIAS</b>	0	0	0	0,0	0,0	0,0	0,0	0,0
SUMA PROV. EST. OTRAS PROVINC.	86.072	62.819	64.594	102,8	343,8	141,2	125,2	88,7
				0,0			0,0	0,0
<b>ESPAÑA</b>	<b>86.072</b>	<b>62.819</b>	<b>64.594</b>	<b>102,8</b>	<b>343,8</b>	<b>141,2</b>	<b>125,2</b>	<b>88,7</b>



AVANCES DE SUPERFICIE Y PRODUCCIÓN

GIRASOL

2007 AGOSTO

PROVINCIAS Y CC-AA	SUPERFICIES (HA)				PRODUCCIONES (1000 TM)			
	2005	2006	2007	2007	2005	2006	2007	2007
	PROVISIONAL	PROVISIONAL	6	2006=100	PROVISIONAL	PROVISIONAL	8	2006=100
15 A Coruña 27 Lugo 32 Ourense 36 Pontevedra								
<b>GALICIA</b>	<b>0</b>	<b>0</b>	<b>0</b>	<b>0,0</b>	<b>0,0</b>	<b>0,0</b>	<b>0,0</b>	<b>0,0</b>
<b>33 P. DE ASTURIAS</b>				<b>0,0</b>				<b>0,0</b>
<b>39 CANTABRIA</b>	<b>24</b>	<b>24</b>	<b>24</b>	<b>100,0</b>	<b>0,0</b>	<b>0,0</b>		<b>0,0</b>
1 Álava 20 Guipúzcoa 48 Vizcaya	1.020	1.408	1.038		1,3	2,8	2,5	
<b>PAIS VASCO</b>	<b>1.020</b>	<b>1.408</b>	<b>1.038</b>	<b>73,7</b>	<b>1,3</b>	<b>2,8</b>	<b>2,5</b>	<b>87,7</b>
<b>31 NAVARRA</b>	<b>2.352</b>	<b>2.731</b>	<b>1.910</b>	<b>69,9</b>	<b>4,4</b>	<b>5,2</b>	<b>3,8</b>	<b>73,4</b>
<b>26 LA RIOJA</b>	<b>535</b>	<b>950</b>	<b>1.000</b>	<b>105,3</b>	<b>0,9</b>	<b>1,6</b>	<b>1,8</b>	<b>112,5</b>
22 Huesca 44 Teruel 50 Zaragoza	5.536 1.047 4.685	4.347 980 4.240	2.000 3.204 4.300		5,6 3,4 4,8	6,0 1,0 4,2	3,7 2,2 6,2	
<b>ARAGÓN</b>	<b>11.268</b>	<b>9.567</b>	<b>9.504</b>	<b>99,3</b>	<b>13,9</b>	<b>11,2</b>	<b>12,1</b>	<b>107,8</b>
8 Barcelona 17 Girona 25 Lleida 43 Tarragona	794 3.619 550 110	985 3.450 700 110	600 4.650 700		0,5 6,1 0,9 0,2	0,4 6,5 1,2 0,1	0,4 8,1 1,4	
<b>CATALUÑA</b>	<b>5.073</b>	<b>5.245</b>	<b>5.950</b>	<b>113,4</b>	<b>7,7</b>	<b>8,2</b>	<b>9,9</b>	<b>120,6</b>
<b>7 BALEARES</b>	<b>196</b>	<b>195</b>	<b>75</b>	<b>38,5</b>	<b>0,4</b>	<b>0,4</b>		<b>0,0</b>
5 Ávila 9 Burgos 24 León 34 Palencia 37 Salamanca 40 Segovia 42 Soria 47 Valladolid 49 Zamora	6.252 31.172 1.067 10.402 10.174 14.211 27.736 22.561 14.323	7.700 40.000 2.780 15.798 11.304 15.500 31.821 32.288 19.444	5.770 46.000 2.477 19.950 9.304 14.000 34.000 34.426 15.341		4,1 22,7 1,0 8,4 5,1 8,6 20,5 13,5 7,6	6,5 60,0 4,7 19,0 9,8 12,4 38,2 32,7 24,6	5,0 60,0 3,3 25,0 7,9 14,0 30,0 41,3 20,5	
<b>CASTILLA Y LEÓN</b>	<b>137.898</b>	<b>176.635</b>	<b>181.268</b>	<b>102,6</b>	<b>91,6</b>	<b>207,9</b>	<b>207,0</b>	<b>99,6</b>
<b>28 MADRID</b>	<b>222</b>	<b>797</b>	<b>797</b>	<b>100,0</b>	<b>0,1</b>	<b>0,8</b>	<b>0,8</b>	<b>100,0</b>
2 Albacete 13 Ciudad Real 16 Cuenca 19 Guadalajara 45 Toledo	4.420 883 133.185 26.038 1.294	4.350 1.500 150.000 27.342 1.295	4.000 1.000 140.000 26.600 1.636		4,5 0,3 79,5 13,5 0,7	5,0 1,2 80,0 23,2 1,4	5,3 0,8 95,0 22,6 2,1	
<b>CASTILLA-MANCHA</b>	<b>165.820</b>	<b>184.487</b>	<b>173.236</b>	<b>93,9</b>	<b>98,4</b>	<b>110,9</b>	<b>125,8</b>	<b>113,5</b>
3 Alicante 12 Castellón 46 Valencia	563 708	500 420	500 420		0,4 0,9	0,2 0,3	0,2 0,8	
<b>C. VALENCIANA</b>	<b>1.271</b>	<b>920</b>	<b>920</b>	<b>100,0</b>	<b>1,3</b>	<b>0,5</b>	<b>1,0</b>	<b>208,2</b>
<b>30 R. DE MURCIA</b>	<b>75</b>	<b>25</b>	<b>25</b>	<b>100,0</b>	<b>0,1</b>	<b>0,0</b>	<b>0,0</b>	<b>100,0</b>
6 Badajoz 10 Cáceres	11.900 525	12.500 100	12.500 150		5,8 0,4	8,5 0,1	11,3 0,1	
<b>EXTREMADURA</b>	<b>12.425</b>	<b>12.600</b>	<b>12.650</b>	<b>100,4</b>	<b>6,2</b>	<b>8,6</b>	<b>11,4</b>	<b>132,2</b>
4 Almería 11 Cádiz 14 Córdoba 18 Granada 21 Huelva 23 Jaén 29 Málaga 41 Sevilla	35.150 25.573 5.162 14.455 1.208 11.566 84.867	37.654 43.503 5.099 14.849 1.915 5.810 128.950	38.500 33.312 4.234 15.341 2.000 3.870 119.000		53,5 28,1 0,7 13,1 0,4 6,8 52,6	36,6 39,2 1,0 21,5 2,2 4,6 143,6	69,3 43,3 0,8 24,0 1,3 2,7 225,8	
<b>ANDALUCÍA</b>	<b>177.981</b>	<b>237.780</b>	<b>216.257</b>	<b>90,9</b>	<b>155,0</b>	<b>248,7</b>	<b>367,3</b>	<b>147,7</b>
35 Palmas (Las) 38 S. C. Tenerife								
<b>CANARIAS</b>	<b>0</b>	<b>0</b>	<b>0</b>	<b>0,0</b>	<b>0,0</b>	<b>0,0</b>	<b>0,0</b>	<b>0,0</b>
SUMA PROV. EST. OTRAS PROVINC.	516.160	633.364	604.654	95,5	381,3	606,8	743,4	122,5
<b>ESPAÑA</b>	<b>516.160</b>	<b>633.364</b>	<b>604.654</b>	<b>95,5</b>	<b>381,3</b>	<b>606,8</b>	<b>743,4</b>	<b>122,5</b>

AVANCES DE SUPERFICIE Y PRODUCCIÓN

MAÍZ FORRAJERO

2007 AGOSTO

PROVINCIAS Y CC-AA	SUPERFICIES (HA)				PRODUCCIONES (1000 TM)			
	2005	2006	2007	2007	2005	2006	2007	2007
	PROVISIONAL	PROVISIONAL	8	2006=100	PROVISIONAL	PROVISIONAL	8	2006=100
15 A Coruña	31.107	28.800	32.900		1.402,9	1.300,0	1.381,8	
27 Lugo	15.657	15.657	17.500		654,4	650,1	680,0	
32 Ourense	787	787	910		33,9	31,5	36,4	
36 Pontevedra	2.204	4.407	4.890		99,4	193,9	190,0	
<b>GALICIA</b>	<b>49.755</b>	<b>49.651</b>	<b>56.200</b>	<b>113,2</b>	<b>2.190,6</b>	<b>2.175,5</b>	<b>2.288,2</b>	<b>105,2</b>
<b>33 P. DE ASTURIAS</b>	<b>8.634</b>	<b>8.600</b>	<b>8.700</b>	<b>101,2</b>	<b>474,9</b>	<b>475,0</b>	<b>500,0</b>	<b>105,3</b>
<b>39 CANTABRIA</b>	<b>2.344</b>	<b>2.336</b>	<b>2.336</b>	<b>100,0</b>	<b>128,5</b>	<b>107,1</b>	<b>107,1</b>	<b>100,0</b>
1 Álava	712	656	635		27,8	27,9	42,3	
20 Guipúzcoa	140	140	138		4,8	5,7	5,5	
48 Vizcaya	300	300	290		10,1	13,0	11,6	
<b>PAIS VASCO</b>	<b>1.152</b>	<b>1.096</b>	<b>1.063</b>	<b>97,0</b>	<b>42,7</b>	<b>46,6</b>	<b>59,4</b>	<b>127,6</b>
<b>31 NAVARRA</b>	<b>2.586</b>	<b>2.447</b>	<b>2.349</b>	<b>96,0</b>	<b>93,4</b>	<b>100,9</b>	<b>94,6</b>	<b>93,8</b>
<b>26 LA RIOJA</b>	<b>73</b>	<b>70</b>	<b>65</b>	<b>92,9</b>	<b>4,7</b>	<b>4,3</b>	<b>3,6</b>	<b>83,7</b>
22 Huesca	680				40,8			
44 Teruel								
50 Zaragoza								
<b>ARAGÓN</b>	<b>680</b>	<b>0</b>	<b>0</b>	<b>0,0</b>	<b>40,8</b>	<b>0,0</b>	<b>0,0</b>	<b>0,0</b>
8 Barcelona	3.967	4.280	3.100		59,8	52,6	47,4	
17 Girona	3.008	2.950	3.000		117,2	115,0	117,0	
25 Lleida	1.000	1.000	1.100		45,0	45,0	45,0	
43 Tarragona	25	28	20		1,3	1,5	1,1	
<b>CATALUÑA</b>	<b>8.000</b>	<b>8.258</b>	<b>7.220</b>	<b>87,4</b>	<b>223,3</b>	<b>214,1</b>	<b>210,5</b>	<b>98,3</b>
<b>7 BALEARES</b>	<b>554</b>	<b>550</b>	<b>350</b>	<b>63,6</b>	<b>29,4</b>	<b>29,4</b>	<b>19,0</b>	<b>64,7</b>
5 Ávila	143	22	700		5,4	1,3	31,5	
9 Burgos	156	650	650		6,4	39,0	39,0	
24 León	3.000	2.800	2.650		234,0	224,0	159,0	
34 Palencia	4.026	3.500	3.500		221,4	192,5	192,5	
37 Salamanca	448	550	530		38,7	47,3	44,5	
40 Segovia	900	800	800		71,8	56,0	56,0	
42 Soria	1				0,0			
47 Valladolid	10	17	16		0,5	1,1	1,0	
49 Zamora	67	50	57		3,1	2,7	2,7	
<b>CASTILLA Y LEÓN</b>	<b>8.751</b>	<b>8.389</b>	<b>8.903</b>	<b>106,1</b>	<b>581,4</b>	<b>563,9</b>	<b>526,2</b>	<b>93,3</b>
<b>28 MADRID</b>				<b>0,0</b>				<b>0,0</b>
2 Albacete	550	475	375		26,1	29,0	20,6	
13 Ciudad Real	81		50		3,8		2,3	
16 Cuenca	13				0,4			
19 Guadalajara								
45 Toledo	890	890	112		33,8	39,2	4,9	
<b>CASTILLA-MANCHA</b>	<b>1.534</b>	<b>1.365</b>	<b>537</b>	<b>39,3</b>	<b>64,1</b>	<b>68,2</b>	<b>27,9</b>	<b>40,9</b>
3 Alicante	99	60	60		1,5	0,9	0,9	
12 Castellón	7	10	10		0,1	0,3	0,3	
46 Valencia	41	41	36		0,8	2,1	1,8	
<b>C. VALENCIANA</b>	<b>147</b>	<b>111</b>	<b>106</b>	<b>95,5</b>	<b>2,4</b>	<b>3,3</b>	<b>3,0</b>	<b>90,8</b>
<b>30 R. DE MURCIA</b>	<b>36</b>	<b>55</b>	<b>55</b>	<b>100,0</b>	<b>0,6</b>	<b>1,4</b>	<b>1,4</b>	<b>100,0</b>
6 Badajoz	430	450	430		27,5	29,0	26,0	
10 Cáceres	460	470	450		25,3	26,0	25,0	
<b>EXTREMADURA</b>	<b>890</b>	<b>920</b>	<b>880</b>	<b>95,7</b>	<b>52,8</b>	<b>55,0</b>	<b>51,0</b>	<b>92,7</b>
4 Almería	29	39	37		0,8	1,3	1,6	
11 Cádiz	330	390	325		11,6	11,9	11,5	
14 Córdoba	847	750	800		23,6	37,5	40,0	
18 Granada	1.000	1.000	1.000		50,9	60,0	60,0	
21 Huelva	119	200	200		2,9	5,0	5,0	
23 Jaén	79	70	80		4,3	4,1	3,8	
29 Málaga	333	350	350		10,1	14,0	13,4	
41 Sevilla	70	80	100		4,1	6,0	7,5	
<b>ANDALUCÍA</b>	<b>2.807</b>	<b>2.879</b>	<b>2.892</b>	<b>100,5</b>	<b>108,3</b>	<b>139,7</b>	<b>142,9</b>	<b>102,2</b>
35 Palmas (Las)	267	260	230		3,7	3,7	3,0	
38 S. C. Tenerife	229	230	230		2,2	2,2	2,2	
<b>CANARIAS</b>	<b>496</b>	<b>490</b>	<b>460</b>	<b>93,9</b>	<b>5,9</b>	<b>5,9</b>	<b>5,2</b>	<b>88,1</b>
SUMA PROV. EST. OTRAS PROVINC.	88.439	87.217	92.116	105,6 0,0	4.043,9	3.990,2	4.040,0	101,2 0,0
<b>ESPAÑA</b>	<b>88.439</b>	<b>87.217</b>	<b>92.116</b>	<b>105,6</b>	<b>4.043,9</b>	<b>3.990,2</b>	<b>4.040,0</b>	<b>101,2</b>

AVANCES DE SUPERFICIE Y PRODUCCIÓN

ALFALFA

2007 AGOSTO

PROVINCIAS Y CC-AA	SUPERFICIES (HA)				PRODUCCIONES (1000 TM)			
	2005	2006	2007	2007	2005	2006	2007	2007
	PROVISIONAL	PROVISIONAL	8	2006=100	PROVISIONAL	PROVISIONAL	8	2006=100
15 A Coruña	14	10			0,4	0,7		
27 Lugo	193	193			5,6	6,8		
32 Ourense	46	45			1,4	1,8		
36 Pontevedra	10	9			0,1	0,4		
<b>GALICIA</b>	<b>263</b>	<b>257</b>	<b>0</b>	<b>0,0</b>	<b>7,6</b>	<b>9,6</b>	<b>0,0</b>	<b>0,0</b>
<b>33 P. DE ASTURIAS</b>	<b>100</b>	<b>100</b>	<b>80</b>	<b>80,0</b>	<b>3,5</b>	<b>3,5</b>	<b>2,8</b>	<b>80,0</b>
<b>39 CANTABRIA</b>	<b>402</b>	<b>402</b>	<b>402</b>	<b>100,0</b>	<b>13,1</b>	<b>16,4</b>	<b>16,4</b>	<b>100,0</b>
1 Álava	433	413	417		17,3	17,3	17,5	
20 Guipúzcoa	50	50	50		1,9	2,0	2,2	
48 Vizcaya	60	65	65		2,2	2,5	2,5	
<b>PAIS VASCO</b>	<b>543</b>	<b>528</b>	<b>532</b>	<b>100,8</b>	<b>21,4</b>	<b>21,9</b>	<b>22,2</b>	<b>101,5</b>
<b>31 NAVARRA</b>	<b>8.816</b>	<b>8.951</b>	<b>8.186</b>	<b>91,5</b>	<b>407,0</b>	<b>431,1</b>	<b>411,6</b>	<b>95,5</b>
<b>26 LA RIOJA</b>	<b>1.486</b>	<b>1.400</b>	<b>1.300</b>	<b>92,9</b>	<b>76,3</b>	<b>70,0</b>	<b>67,0</b>	<b>95,7</b>
22 Huesca	49.171	50.991	45.318		2.472,4	3.513,8	3.197,3	
44 Teruel	1.834	2.189	3.508		66,5	87,3	110,8	
50 Zaragoza	41.689	44.233	43.947		2.053,2	2.804,4	2.806,3	
<b>ARAGÓN</b>	<b>92.694</b>	<b>97.413</b>	<b>92.773</b>	<b>95,2</b>	<b>4.592,0</b>	<b>6.405,5</b>	<b>6.114,5</b>	<b>95,5</b>
8 Barcelona	4.177	4.495	4.500		68,8	75,0	96,0	
17 Girona	7.662	8.000	8.300		319,9	300,0	355,4	
25 Lleida	33.000	33.000	32.000		1.250,0	1.500,0	1.500,0	
43 Tarragona	83	65	80		3,9	3,9	4,8	
<b>CATALUÑA</b>	<b>44.922</b>	<b>45.560</b>	<b>44.880</b>	<b>98,5</b>	<b>1.642,6</b>	<b>1.878,9</b>	<b>1.956,2</b>	<b>104,1</b>
<b>7 BALEARES</b>	<b>1.258</b>	<b>1.250</b>	<b>700</b>	<b>56,0</b>	<b>28,6</b>	<b>28,6</b>	<b>13,4</b>	<b>46,9</b>
5 Ávila	585	563	500		35,9	31,0	25,0	
9 Burgos	3.976	4.500	4.500		136,3	148,5	148,5	
24 León	6.740	7.650	8.042		175,5	257,5	230,2	
34 Palencia	19.690	22.910	23.966		715,0	824,8	838,8	
37 Salamanca	778	1.057	1.028		58,2	85,6	84,3	
40 Segovia	253	300	300		16,9	21,0	21,0	
42 Soria	377	370			2,8	13,0		
47 Valladolid	18.584	17.279	19.268		248,6	380,1	423,9	
49 Zamora	12.224	13.089	13.055		190,3	401,5	366,6	
<b>CASTILLA Y LEÓN</b>	<b>63.207</b>	<b>67.718</b>	<b>70.659</b>	<b>104,3</b>	<b>1.579,4</b>	<b>2.162,9</b>	<b>2.138,3</b>	<b>98,9</b>
<b>28 MADRID</b>	<b>1.481</b>	<b>775</b>	<b>770</b>	<b>99,4</b>	<b>79,3</b>	<b>42,0</b>	<b>42,0</b>	<b>100,0</b>
2 Albacete	9.500	10.000	8.000		641,3	692,0	480,0	
13 Ciudad Real	1.549	1.400	1.800		88,3	112,0	99,0	
16 Cuenca	877	900	1.100		46,2	45,0	49,0	
19 Guadalajara	791	648	280		37,9	29,8	12,9	
45 Toledo	5.180	5.180	5.191		336,7	340,0	329,9	
<b>CASTILLA-MANCHA</b>	<b>17.897</b>	<b>18.128</b>	<b>16.371</b>	<b>90,3</b>	<b>1.150,4</b>	<b>1.218,8</b>	<b>970,7</b>	<b>79,6</b>
3 Alicante	887	1.100	1.100		70,3	77,0	70,0	
12 Castellón	117	120	140		5,6	4,5	5,6	
46 Valencia	1.010	1.012	380		31,0	31,6	14,8	
<b>C. VALENCIANA</b>	<b>2.014</b>	<b>2.232</b>	<b>1.620</b>	<b>72,6</b>	<b>106,9</b>	<b>113,1</b>	<b>90,4</b>	<b>79,9</b>
<b>30 R. DE MURCIA</b>	<b>596</b>	<b>149</b>	<b>149</b>	<b>100,0</b>	<b>34,7</b>	<b>8,6</b>	<b>8,6</b>	<b>100,0</b>
6 Badajoz	2.200	2.500	2.300		110,0	125,0	125,0	
10 Cáceres	700	800	900		31,5	40,0	40,0	
<b>EXTREMADURA</b>	<b>2.900</b>	<b>3.300</b>	<b>3.200</b>	<b>97,0</b>	<b>141,5</b>	<b>165,0</b>	<b>165,0</b>	<b>100,0</b>
4 Almería	115	114	99		5,8	7,0	5,8	
11 Cádiz	690	710	725		31,1	34,3	36,3	
14 Córdoba	1.204	1.024	1.100		71,5	66,6	71,5	
18 Granada	2.321	2.063	2.063		121,3	165,2	165,2	
21 Huelva	204	300	300		5,4	7,0	7,8	
23 Jaén	544	600	628		36,7	30,0	28,3	
29 Málaga	532	446	580		23,7	29,0	37,0	
41 Sevilla	2.013	2.200	2.900		117,6	160,5	173,0	
<b>ANDALUCÍA</b>	<b>7.623</b>	<b>7.457</b>	<b>8.395</b>	<b>112,6</b>	<b>413,1</b>	<b>499,5</b>	<b>524,9</b>	<b>105,1</b>
35 Palmas (Las)	36	50	40		1,7	1,7	1,8	
38 S. C. Tenerife	20	20	20		0,7	0,7	0,7	
<b>CANARIAS</b>	<b>56</b>	<b>70</b>	<b>60</b>	<b>85,7</b>	<b>2,4</b>	<b>2,4</b>	<b>2,5</b>	<b>104,2</b>
SUMA PROV. EST. OTRAS PROVINC.	246.258	255.690	250.077	97,8 0,0	10.299,9	13.077,8	12.546,5	95,9 0,0
<b>ESPAÑA</b>	<b>246.258</b>	<b>255.690</b>	<b>250.077</b>	<b>97,8</b>	<b>10.299,9</b>	<b>13.077,8</b>	<b>12.546,5</b>	<b>95,9</b>

AVANCES DE SUPERFICIE Y PRODUCCIÓN

VEZA PARA FORRAJE

2007 AGOSTO

PROVINCIAS Y CC-AA	SUPERFICIES (HA)				PRODUCCIONES (1000 TM)			
	2005	2006	2007	2007	2005	2006	2007	2007
	PROVISIONAL	PROVISIONAL	8	2006=100	PROVISIONAL	PROVISIONAL	8	2006=100
15 A Coruña 27 Lugo 32 Ourense 36 Pontevedra								
<b>GALICIA</b>	<b>0</b>	<b>0</b>	<b>0</b>	<b>0,0</b>	<b>0,0</b>	<b>0,0</b>	<b>0,0</b>	<b>0,0</b>
<b>33 P. DE ASTURIAS</b>				<b>0,0</b>				<b>0,0</b>
<b>39 CANTABRIA</b>	<b>38</b>	<b>32</b>	<b>30</b>	<b>93,8</b>	<b>1,3</b>	<b>1,3</b>	<b>1,3</b>	<b>101,6</b>
1 Álava 20 Guipúzcoa 48 Vizcaya	139 43 29	115	150		3,8 1,1 0,7	4,0	4,1	
<b>PAIS VASCO</b>	<b>211</b>	<b>115</b>	<b>150</b>	<b>130,4</b>	<b>5,5</b>	<b>4,0</b>	<b>4,1</b>	<b>101,6</b>
<b>31 NAVARRA</b>	<b>462</b>	<b>666</b>	<b>584</b>	<b>87,7</b>	<b>5,9</b>	<b>8,2</b>	<b>7,1</b>	<b>85,9</b>
<b>26 LA RIOJA</b>	<b>502</b>	<b>500</b>	<b>540</b>	<b>108,0</b>	<b>8,5</b>	<b>8,5</b>	<b>8,3</b>	<b>97,6</b>
22 Huesca 44 Teruel 50 Zaragoza	426 117 152	2.672 286	1.857 156		4,0 0,9 2,6	55,7 4,6	36,8 3,4	
<b>ARAGÓN</b>	<b>695</b>	<b>3.310</b>	<b>2.163</b>	<b>65,3</b>	<b>7,4</b>	<b>66,1</b>	<b>41,9</b>	<b>63,4</b>
8 Barcelona 17 Girona 25 Lleida 43 Tarragona	915 59 4.585 391	1.206 60 2.300 440	1.300 40 1.500 450		10,5 1,8 55,0 5,3	12,1 1,8 40,0 5,6	18,9 1,2 40,0 6,8	
<b>CATALUÑA</b>	<b>5.950</b>	<b>4.006</b>	<b>3.290</b>	<b>82,1</b>	<b>72,6</b>	<b>59,5</b>	<b>66,8</b>	<b>112,3</b>
<b>7 BALEARES</b>	<b>326</b>	<b>325</b>	<b>120</b>	<b>36,9</b>	<b>5,5</b>	<b>5,5</b>	<b>1,3</b>	<b>23,8</b>
5 Ávila 9 Burgos 24 León 34 Palencia 37 Salamanca 40 Segovia 42 Soria 47 Valladolid 49 Zamora	521 962 786 2.554 935 5.969 41 586 662	595 3.000 3.420 8.754 1.285 4.300 40 3.752 3.131	1.811 3.000 3.610 10.220 1.188 4.300 4551 3.304		1,2 10,1 9,0 26,4 10,2 47,9 0,1 6,8 1,7	4,8 39,0 50,3 131,3 18,6 34,4 0,4 75,0 50,3	4,1 45,0 48,4 184,0 16,3 43,0 0,4 63,8 36,0	
<b>CASTILLA Y LEÓN</b>	<b>13.016</b>	<b>28.277</b>	<b>31.984</b>	<b>113,1</b>	<b>113,5</b>	<b>404,1</b>	<b>440,6</b>	<b>109,0</b>
<b>28 MADRID</b>	<b>318</b>	<b>725</b>	<b>720</b>	<b>99,3</b>	<b>1,8</b>	<b>5,2</b>	<b>5,2</b>	<b>100,0</b>
2 Albacete 13 Ciudad Real 16 Cuenca 19 Guadalajara 45 Toledo	500 3.296 2.100 732 5.310	275 3.000 2.000 380 5.310	375 3.200 2.400 244		3,6 57,2 14,5 10,9 31,9	3,8 27,0 12,0 6,8 73,0	6,4 30,0 21,0 2,7	
<b>CASTILLA-MANCHA</b>	<b>11.938</b>	<b>10.965</b>	<b>6.219</b>	<b>56,7</b>	<b>118,0</b>	<b>122,6</b>	<b>60,1</b>	<b>49,0</b>
3 Alicante 12 Castellón 46 Valencia	20 29 929	20 30 50	20 30 11		0,3 0,4 1,9	0,3 0,4 0,3	0,3 0,4 0,1	
<b>C. VALENCIANA</b>	<b>978</b>	<b>100</b>	<b>61</b>	<b>61,0</b>	<b>2,5</b>	<b>1,0</b>	<b>0,8</b>	<b>78,9</b>
<b>30 R. DE MURCIA</b>	<b>78</b>	<b>45</b>	<b>45</b>	<b>100,0</b>	<b>1,2</b>	<b>1,0</b>	<b>1,0</b>	<b>100,0</b>
6 Badajoz 10 Cáceres	6.025 2.175	5.300 1.500	2.960 1.180		27,7 9,1	45,0 9,8	3,0 1,2	
<b>EXTREMADURA</b>	<b>8.200</b>	<b>6.800</b>	<b>4.140</b>	<b>60,9</b>	<b>36,9</b>	<b>54,8</b>	<b>4,1</b>	<b>7,6</b>
4 Almería 11 Cádiz 14 Córdoba 18 Granada 21 Huelva 23 Jaén 29 Málaga 41 Sevilla	31 11 334 1.200 651 114 2.589 411	28 255 900 500 650 100 2.000 100	1 195 350 500 600 153 3.000 550		0,8 5,0 0,7 0,7 0,4 12,9 2,3	0,6 3,6 27,0 10,0 14,0 1,2 12,0 1,2	0,0 2,2 10,5 7,5 9,0 1,4 18,0 7,8	
<b>ANDALUCÍA</b>	<b>5.341</b>	<b>4.533</b>	<b>5.349</b>	<b>118,0</b>	<b>29,3</b>	<b>69,6</b>	<b>56,4</b>	<b>81,0</b>
35 Palmas (Las) 38 S. C. Tenerife	33	30	35		0,1	0,1	0,1	
<b>CANARIAS</b>	<b>33</b>	<b>30</b>	<b>35</b>	<b>116,7</b>	<b>0,1</b>	<b>0,1</b>	<b>0,1</b>	<b>100,0</b>
SUMA PROV. EST. OTRAS PROVINC.	48.086	60.429	55.430	91,7 0,0	410,1	811,5	699,1	86,1 0,0
<b>ESPAÑA</b>	<b>48.086</b>	<b>60.429</b>	<b>55.430</b>	<b>91,7</b>	<b>410,1</b>	<b>811,5</b>	<b>699,1</b>	<b>86,1</b>

AVANCES DE SUPERFICIE Y PRODUCCIÓN

TOMATE (REC. 1-VI/30-IX)

2007 AGOSTO

PROVINCIAS Y CC-AA	SUPERFICIES (HA)				PRODUCCIONES (1000 TM)			
	2005	2006	2007	2007	2005	2006	2007	2007
	PROVISIONAL	PROVISIONAL	4	2006=100	PROVISIONAL	PROVISIONAL	8	2006=100
15 A Coruña	207	370	360		6,3	6,5	1,4	
27 Lugo	123	223	190		9,3	12,6	12,1	
32 Ourense	134	89	210		4,2	2,7	9,8	
36 Pontevedra	245	445	445		7,5	11,8	21,9	
<b>GALICIA</b>	<b>709</b>	<b>1.127</b>	<b>1.205</b>	<b>106,9</b>	<b>27,4</b>	<b>33,6</b>	<b>45,2</b>	<b>134,5</b>
<b>33 P. DE ASTURIAS</b>	<b>80</b>	<b>80</b>	<b>80</b>	<b>100,0</b>	<b>2,8</b>	<b>2,9</b>	<b>2,7</b>	<b>93,1</b>
<b>39 CANTABRIA</b>	<b>94</b>	<b>98</b>	<b>98</b>	<b>100,0</b>	<b>2,5</b>	<b>2,4</b>	<b>2,4</b>	<b>98,8</b>
1 Álava	54	55	55		1,6	1,7	1,7	
20 Guipúzcoa	65	75	75		1,3	1,9	2,0	
48 Vizcaya	134	160	160		3,1	4,6	4,7	
<b>PAIS VASCO</b>	<b>253</b>	<b>290</b>	<b>290</b>	<b>100,0</b>	<b>6,0</b>	<b>8,2</b>	<b>8,4</b>	<b>102,4</b>
<b>31 NAVARRA</b>	<b>2.250</b>	<b>2.255</b>	<b>1.712</b>	<b>75,9</b>	<b>156,5</b>	<b>113,3</b>	<b>119,7</b>	<b>105,6</b>
<b>26 LA RIOJA</b>	<b>276</b>	<b>210</b>	<b>230</b>	<b>109,5</b>	<b>16,4</b>	<b>12,8</b>	<b>13,0</b>	<b>101,6</b>
22 Huesca	45	15	18		3,7	1,1	1,4	
44 Teruel	2		5		0,0			
50 Zaragoza	1.600	900	525		96,0	67,5	36,8	
<b>ARAGÓN</b>	<b>1.647</b>	<b>915</b>	<b>548</b>	<b>59,9</b>	<b>99,8</b>	<b>68,6</b>	<b>38,2</b>	<b>55,7</b>
8 Barcelona	822	829	770		36,7	36,5	32,3	
17 Girona	75	145	190		2,6	3,5	5,0	
25 Lleida	356	350	350		11,6	12,0	12,0	
43 Tarragona	578	660	640		22,5	24,7	26,4	
<b>CATALUÑA</b>	<b>1.831</b>	<b>1.984</b>	<b>1.950</b>	<b>98,3</b>	<b>73,3</b>	<b>76,7</b>	<b>75,7</b>	<b>98,8</b>
<b>7 BALEARES</b>	<b>934</b>	<b>934</b>	<b>130</b>	<b>13,9</b>	<b>51,7</b>	<b>51,7</b>	<b>6,5</b>	<b>12,6</b>
5 Ávila		20	25			1,0		
9 Burgos	52	45	45		1,6	1,4	1,4	
24 León	50	35	25		1,3	0,8	0,6	
34 Palencia	10	10	10		0,6	0,6	0,5	
37 Salamanca	50	54	45		1,2	1,3	1,0	
40 Segovia	12	30	30		0,4	0,9	0,9	
42 Soria								
47 Valladolid	92	85	100		4,1	3,9	3,9	
49 Zamora	10	55	55		1,2	2,5	2,2	
<b>CASTILLA Y LEÓN</b>	<b>276</b>	<b>334</b>	<b>335</b>	<b>100,3</b>	<b>10,5</b>	<b>12,4</b>	<b>10,5</b>	<b>84,7</b>
<b>28 MADRID</b>	<b>43</b>	<b>110</b>	<b>110</b>	<b>100,0</b>	<b>1,9</b>	<b>5,0</b>	<b>5,0</b>	<b>100,0</b>
2 Albacete	500	495	435		15,2	15,6	13,3	
13 Ciudad Real		410	450			23,9	20,3	
16 Cuenca	54	60	40		1,4	2,2	1,4	
19 Guadalajara	56	55	45		1,1	1,2	1,0	
45 Toledo	1.146	1.177	919		80,5	61,7	42,0	
<b>CASTILLA-MANCHA</b>	<b>1.756</b>	<b>2.197</b>	<b>1.889</b>	<b>86,0</b>	<b>98,2</b>	<b>104,6</b>	<b>77,9</b>	<b>74,5</b>
3 Alicante								
12 Castellón	425	420	400		18,3	19,2	16,0	
46 Valencia	304	263	160		13,8	7,3	7,3	
<b>C. VALENCIANA</b>	<b>729</b>	<b>683</b>	<b>560</b>	<b>82,0</b>	<b>32,1</b>	<b>26,5</b>	<b>23,3</b>	<b>87,9</b>
<b>30 R. DE MURCIA</b>	<b>583</b>	<b>576</b>	<b>576</b>	<b>100,0</b>	<b>16,4</b>	<b>12,7</b>	<b>12,7</b>	<b>100,0</b>
6 Badajoz	25.740	16.360	15.500		1.633,3	1.050,0	1.022,0	
10 Cáceres	4.310	3.250	3.100		246,8	182,5	173,0	
<b>EXTREMADURA</b>	<b>30.050</b>	<b>19.610</b>	<b>18.600</b>	<b>94,8</b>	<b>1.880,2</b>	<b>1.232,5</b>	<b>1.195,0</b>	<b>97,0</b>
4 Almería	1.001	1.250	1.360		80,0	85,2	90,5	
11 Cádiz	681	700	700		31,0	29,1	33,6	
14 Córdoba	449	450	450		15,2	15,8	16,5	
18 Granada	812	1.350	1.350		65,0	108,0	108,0	
21 Huelva	190	200	180		6,0	7,0	6,3	
23 Jaén	405	415	420		14,6	12,7	12,2	
29 Málaga	569	600	400		26,6	22,2	20,0	
41 Sevilla	6.020	1.335	2.800		488,5	97,5	167,0	
<b>ANDALUCÍA</b>	<b>10.127</b>	<b>6.300</b>	<b>7.660</b>	<b>121,6</b>	<b>726,8</b>	<b>377,5</b>	<b>454,0</b>	<b>120,3</b>
35 Palmas (Las)	236	250	230		21,5	25,0	25,0	
38 S. C. Tenerife	175	175	200		15,1	15,0	15,0	
<b>CANARIAS</b>	<b>411</b>	<b>425</b>	<b>430</b>	<b>101,2</b>	<b>36,6</b>	<b>40,0</b>	<b>40,0</b>	<b>100,0</b>
SUMA PROV. EST. OTRAS PROVINC.	52.049	38.128	36.403	95,5 0,0	3.239,1	2.181,3	2.130,3	97,7 0,0
<b>ESPAÑA</b>	<b>52.049</b>	<b>38.128</b>	<b>36.403</b>	<b>95,5</b>	<b>3.239,1</b>	<b>2.181,3</b>	<b>2.130,3</b>	<b>97,7</b>

AVANCES DE SUPERFICIE Y PRODUCCIÓN

TOMATE (REC. 1-X/31XII)

2007 AGOSTO

PROVINCIAS Y CC-AA	SUPERFICIES (HA)				PRODUCCIONES (1000 TM)			
	2005	2006	2007	2007	2005	2006	2007	2007
	PROVISIONAL	PROVISIONAL	8	2006=100	PROVISIONAL	PROVISIONAL	2006=100	2006=100
15 A Coruña	169				5,2			
27 Lugo	100				7,6			
32 Ourense	110				3,4			
36 Pontevedra	200				6,6			
<b>GALICIA</b>	<b>579</b>	<b>0</b>	<b>0</b>	<b>0,0</b>	<b>22,8</b>	<b>0,0</b>	<b>0,0</b>	<b>0,0</b>
<b>33 P. DE ASTURIAS</b>				<b>0,0</b>				<b>0,0</b>
<b>39 CANTABRIA</b>				<b>0,0</b>				<b>0,0</b>
1 Álava								
20 Guipúzcoa	5				0,2			
48 Vizcaya	13				0,6			
<b>PAIS VASCO</b>	<b>18</b>	<b>0</b>	<b>0</b>	<b>0,0</b>	<b>0,9</b>	<b>0,0</b>	<b>0,0</b>	<b>0,0</b>
<b>31 NAVARRA</b>				<b>0,0</b>				<b>0,0</b>
<b>26 LA RIOJA</b>				<b>0,0</b>				<b>0,0</b>
22 Huesca								
44 Teruel								
50 Zaragoza								
<b>ARAGÓN</b>	<b>0</b>	<b>0</b>	<b>0</b>	<b>0,0</b>	<b>0,0</b>	<b>0,0</b>	<b>0,0</b>	<b>0,0</b>
8 Barcelona	35	34			2,1	2,4		
17 Girona	50	20			1,7	0,6		
25 Lleida	70	55			2,3	1,8		
43 Tarragona	36				1,3			
<b>CATALUÑA</b>	<b>191</b>	<b>109</b>	<b>0</b>	<b>0,0</b>	<b>7,3</b>	<b>4,8</b>	<b>0,0</b>	<b>0,0</b>
<b>7 BALEARES</b>	<b>35</b>	<b>35</b>	<b>0,0</b>	<b>0,0</b>	<b>2,6</b>	<b>2,6</b>	<b>0,0</b>	<b>0,0</b>
5 Ávila	59	5			1,6	0,1		
9 Burgos								
24 León								
34 Palencia								
37 Salamanca	4	4			0,1	0,1		
40 Segovia								
42 Soria	3				0,0			
47 Valladolid								
49 Zamora	43				1,7			
<b>CASTILLA Y LEÓN</b>	<b>109</b>	<b>9</b>	<b>0</b>	<b>0,0</b>	<b>3,4</b>	<b>0,2</b>	<b>0,0</b>	<b>0,0</b>
<b>28 MADRID</b>				<b>0,0</b>				<b>0,0</b>
2 Albacete								
13 Ciudad Real	591				26,6			
16 Cuenca								
19 Guadalajara								
45 Toledo	31				2,2			
<b>CASTILLA-MANCHA</b>	<b>622</b>	<b>0</b>	<b>0</b>	<b>0,0</b>	<b>28,8</b>	<b>0,0</b>	<b>0,0</b>	<b>0,0</b>
3 Alicante	413	450	450		60,3	63,0		
12 Castellón	127	150			5,5	6,8		
46 Valencia	30	17			0,8	0,5		
<b>C. VALENCIANA</b>	<b>570</b>	<b>617</b>	<b>450</b>	<b>72,9</b>	<b>66,6</b>	<b>70,2</b>	<b>0,0</b>	<b>0,0</b>
<b>30 R. DE MURCIA</b>	<b>2.123</b>	<b>2.230</b>	<b>2.230</b>	<b>100,0</b>	<b>161,1</b>	<b>212,4</b>	<b>0,0</b>	<b>0,0</b>
6 Badajoz	5				2,0			
10 Cáceres								
<b>EXTREMADURA</b>	<b>5</b>	<b>0</b>	<b>0</b>	<b>0,0</b>	<b>2,0</b>	<b>0,0</b>	<b>0,0</b>	<b>0,0</b>
4 Almería	2.457	1.600	1.790		196,2	187,4		
11 Cádiz	635	630			28,9	25,4		
14 Córdoba								
18 Granada	560	450			56,5	36,0		
21 Huelva	18	20			1,1	1,3		
23 Jaén								
29 Málaga	310	400			22,2	18,0		
41 Sevilla	55	50			4,3	5,0		
<b>ANDALUCÍA</b>	<b>4.035</b>	<b>3.150</b>	<b>1.790</b>	<b>56,8</b>	<b>309,2</b>	<b>273,1</b>	<b>0,0</b>	<b>0,0</b>
35 Palmas (Las)	453	700	700		44,5	50,0		
38 S. C. Tenerife	347	300	250		28,7	16,6		
<b>CANARIAS</b>	<b>800</b>	<b>1.000</b>	<b>950</b>	<b>95,0</b>	<b>73,2</b>	<b>66,6</b>	<b>0,0</b>	<b>0,0</b>
SUMA PROV. EST. OTRAS PROVINC.	9.087	7.150	5.420 1.947	75,8 0,0	678,0	629,9	0,0	0,0 0,0
<b>ESPAÑA</b>	<b>9.087</b>	<b>7.150</b>	<b>7.367</b>	<b>103,0</b>	<b>678,0</b>	<b>629,9</b>	<b>0,0</b>	<b>0,0</b>

AVANCES DE SUPERFICIE Y PRODUCCIÓN

TOMATE CONSERVA

2007 AGOSTO

PROVINCIAS Y CC-AA	SUPERFICIES (HA)				PRODUCCIONES (1000 TM)			
	2005	2006	2007	2007	2005	2006	2007	2007
	PROVISIONAL	PROVISIONAL	6	2006=100	PROVISIONAL	PROVISIONAL	8	2006=100
15 A Coruña 27 Lugo 32 Ourense 36 Pontevedra								
<b>GALICIA</b>	<b>0</b>	<b>0</b>	<b>0</b>	<b>0,0</b>	<b>0,0</b>	<b>0,0</b>	<b>0,0</b>	<b>0,0</b>
<b>33 P. DE ASTURIAS</b>				<b>0,0</b>				<b>0,0</b>
<b>39 CANTABRIA</b>				<b>0,0</b>				<b>0,0</b>
1 Álava 20 Guipúzcoa 48 Vizcaya								
<b>PAIS VASCO</b>	<b>0</b>	<b>0</b>	<b>0</b>	<b>0,0</b>	<b>0,0</b>	<b>0,0</b>	<b>0,0</b>	<b>0,0</b>
<b>31 NAVARRA</b>	<b>2.136</b>	<b>2.143</b>	<b>1.644</b>	<b>76,7</b>	<b>148,2</b>	<b>104,7</b>	<b>110,1</b>	<b>105,2</b>
<b>26 LA RIOJA</b>	<b>160</b>	<b>60</b>	<b>50</b>	<b>83,3</b>	<b>8,0</b>	<b>4,6</b>	<b>2,5</b>	<b>54,3</b>
22 Huesca 44 Teruel 50 Zaragoza	45	15	18		3,7	1,1	1,4	
<b>ARAGÓN</b>	<b>1.250</b>	<b>900</b>	<b>500</b>	<b>56,6</b>	<b>66,0</b>	<b>67,5</b>	<b>35,0</b>	<b>53,0</b>
8 Barcelona 17 Girona 25 Lleida 43 Tarragona								
<b>CATALUÑA</b>	<b>0</b>	<b>0</b>	<b>0</b>	<b>0,0</b>	<b>0,0</b>	<b>0,0</b>	<b>0,0</b>	<b>0,0</b>
<b>7 BALEARES</b>				<b>0,0</b>				<b>0,0</b>
5 Ávila 9 Burgos 24 León 34 Palencia 37 Salamanca 40 Segovia 42 Soria 47 Valladolid 49 Zamora								
<b>CASTILLA Y LEÓN</b>	<b>0</b>	<b>0</b>	<b>0</b>	<b>0,0</b>	<b>0,0</b>	<b>0,0</b>	<b>0,0</b>	<b>0,0</b>
<b>28 MADRID</b>				<b>0,0</b>				<b>0,0</b>
2 Albacete 13 Ciudad Real 16 Cuenca 19 Guadalajara 45 Toledo	220 210	220 250	180 150		7,3 21,1	6,6 17,5	5,8 7,5	
<b>CASTILLA-MANCHA</b>	<b>1.395</b>	<b>1.435</b>	<b>1.107</b>	<b>77,1</b>	<b>103,6</b>	<b>79,1</b>	<b>48,6</b>	<b>61,4</b>
3 Alicante 12 Castellón 46 Valencia	30 15	30 15	15 15		1,5 1,2	1,5 0,4	0,7	
<b>C. VALENCIANA</b>	<b>45</b>	<b>45</b>	<b>30</b>	<b>66,7</b>	<b>2,7</b>	<b>1,9</b>	<b>0,7</b>	<b>35,5</b>
<b>30 R. DE MURCIA</b>	<b>110</b>	<b>110</b>	<b>110</b>	<b>100,0</b>	<b>7,9</b>	<b>7,9</b>	<b>7,9</b>	<b>100,0</b>
6 Badajoz 10 Cáceres	25.250 4.000	16.000 2.800	15.200 2.700		1.626,0 238,0	1.040,0 173,6	1.022,0 173,0	
<b>EXTREMADURA</b>	<b>29.250</b>	<b>18.800</b>	<b>17.900</b>	<b>95,2</b>	<b>1.864,0</b>	<b>1.213,6</b>	<b>1.195,0</b>	<b>98,5</b>
4 Almería 11 Cádiz 14 Córdoba 18 Granada 21 Huelva 23 Jaén 29 Málaga 41 Sevilla	50 180	18 130	18 125		1,8 6,2	1,0 6,6	1,0 6,0	
<b>ANDALUCÍA</b>	<b>5.230</b>	<b>1.273</b>	<b>2.393</b>	<b>188,0</b>	<b>403,5</b>	<b>98,6</b>	<b>164,5</b>	<b>166,8</b>
35 Palmas (Las) 38 S. C. Tenerife								
<b>CANARIAS</b>	<b>0</b>	<b>0</b>	<b>0</b>	<b>0,0</b>	<b>0,0</b>	<b>0,0</b>	<b>0,0</b>	<b>0,0</b>
SUMA PROV. EST. OTRAS PROVINC.	39.621 0	24.781 0	23.752 0	95,8 0,0	2.607,7 0,0	1.579,0 0,0	1.565,7 0,0	99,2 0,0
<b>ESPAÑA</b>	<b>39.621</b>	<b>24.781</b>	<b>23.752</b>	<b>95,8</b>	<b>2.607,7</b>	<b>1.579,0</b>	<b>1.565,7</b>	<b>99,2</b>

AVANCES DE SUPERFICIE Y PRODUCCIÓN

PIMIENTO CONSERVA

2007 AGOSTO

PROVINCIAS Y CC-AA	SUPERFICIES (HA)				PRODUCCIONES (1000 TM)			
	2005	2006	2007	2007	2005	2006	2007	2007
	PROVISIONAL	PROVISIONAL	7	2006=100	PROVISIONAL	PROVISIONAL	8	2006=100
15 A Coruña 27 Lugo 32 Ourense 36 Pontevedra								
<b>GALICIA</b>	<b>0</b>	<b>0</b>	<b>0</b>	<b>0,0</b>	<b>0,0</b>	<b>0,0</b>	<b>0,0</b>	<b>0,0</b>
<b>33 P. DE ASTURIAS</b>				<b>0,0</b>				<b>0,0</b>
<b>39 CANTABRIA</b>				<b>0,0</b>				<b>0,0</b>
1 Álava 20 Guipúzcoa 48 Vizcaya								
<b>PAIS VASCO</b>	<b>0</b>	<b>0</b>	<b>0</b>	<b>0,0</b>	<b>0,0</b>	<b>0,0</b>	<b>0,0</b>	<b>0,0</b>
<b>31 NAVARRA</b>	<b>779</b>	<b>825</b>	<b>781</b>	<b>94,7</b>	<b>11,6</b>	<b>15,2</b>	<b>14,7</b>	<b>96,5</b>
<b>26 LA RIOJA</b>	<b>100</b>	<b>100</b>	<b>100</b>	<b>100,0</b>	<b>10,9</b>	<b>2,2</b>	<b>2,2</b>	<b>100,0</b>
22 Huesca 44 Teruel 50 Zaragoza	9	11	10		0,1	0,2	0,2	
<b>ARAGÓN</b>	<b>149</b>	<b>151</b>	<b>210</b>	<b>139,1</b>	<b>2,3</b>	<b>4,6</b>	<b>5,0</b>	<b>109,1</b>
8 Barcelona 17 Girona 25 Lleida 43 Tarragona								
<b>CATALUÑA</b>	<b>0</b>	<b>0</b>	<b>0</b>	<b>0,0</b>	<b>0,0</b>	<b>0,0</b>	<b>0,0</b>	<b>0,0</b>
<b>7 BALEARES</b>				<b>0,0</b>				<b>0,0</b>
5 Ávila 9 Burgos 24 León 34 Palencia 37 Salamanca 40 Segovia 42 Soria 47 Valladolid 49 Zamora								
<b>CASTILLA Y LEÓN</b>	<b>0</b>	<b>10</b>	<b>5</b>	<b>50,0</b>	<b>0,0</b>	<b>0,3</b>	<b>0,1</b>	<b>41,7</b>
<b>28 MADRID</b>				<b>0,0</b>				<b>0,0</b>
2 Albacete 13 Ciudad Real 16 Cuenca 19 Guadalajara 45 Toledo	30	45	40		0,6	1,0	0,9	
<b>CASTILLA-MANCHA</b>	<b>1.149</b>	<b>1.290</b>	<b>1.115</b>	<b>86,4</b>	<b>55,9</b>	<b>37,4</b>	<b>35,3</b>	<b>94,5</b>
3 Alicante 12 Castellón 46 Valencia								
<b>C. VALENCIANA</b>	<b>0</b>	<b>0</b>	<b>0</b>	<b>0,0</b>	<b>0,0</b>	<b>0,0</b>	<b>0,0</b>	<b>0,0</b>
<b>30 R. DE MURCIA</b>	<b>300</b>	<b>300</b>	<b>300</b>	<b>100,0</b>	<b>28,0</b>	<b>28,0</b>	<b>28,0</b>	<b>100,0</b>
6 Badajoz 10 Cáceres	210	220	220		5,3	5,6	1,3	
<b>EXTREMADURA</b>	<b>530</b>	<b>570</b>	<b>620</b>	<b>108,8</b>	<b>12,5</b>	<b>13,1</b>	<b>10,1</b>	<b>76,7</b>
4 Almería 11 Cádiz 14 Córdoba 18 Granada 21 Huelva 23 Jaén 29 Málaga 41 Sevilla								
<b>ANDALUCÍA</b>	<b>0</b>	<b>0</b>	<b>0</b>	<b>0,0</b>	<b>0,0</b>	<b>0,0</b>	<b>0,0</b>	<b>0,0</b>
35 Palmas (Las) 38 S. C. Tenerife								
<b>CANARIAS</b>	<b>0</b>	<b>0</b>	<b>0</b>	<b>0,0</b>	<b>0,0</b>	<b>0,0</b>	<b>0,0</b>	<b>0,0</b>
SUMA PROV. EST. OTRAS PROVINC.	3.007 0	3.246 0	3.131 0	96,5 0,0	121,2 0,0	101,0 0,0	95,6 0,0	94,7 0,0
<b>ESPAÑA</b>	<b>3.007</b>	<b>3.246</b>	<b>3.131</b>	<b>96,5</b>	<b>121,2</b>	<b>101,0</b>	<b>95,6</b>	<b>94,7</b>



AVANCES DE SUPERFICIE Y PRODUCCIÓN

FRESA Y FRESÓN

2007 AGOSTO

PROVINCIAS Y CC-AA	SUPERFICIES (HA)				PRODUCCIONES (1000 TM)			
	2005	2006	2007	2007	2005	2006	2007	2007
	PROVISIONAL	PROVISIONAL	8	2006=100	PROVISIONAL	PROVISIONAL	8	2006=100
15 A Coruña	58	58	25		1,3	0,9	0,6	
27 Lugo	16	16	20		0,4	0,4	0,5	
32 Ourense	21	28	14		0,5	0,5	0,4	
36 Pontevedra	165	165	175		3,8	4,1	3,9	
<b>GALICIA</b>	<b>260</b>	<b>267</b>	<b>234</b>	<b>87,6</b>	<b>6,0</b>	<b>5,8</b>	<b>5,3</b>	<b>91,2</b>
<b>33 P. DE ASTURIAS</b>	<b>10</b>	<b>9</b>	<b>9</b>	<b>100,0</b>	<b>0,1</b>	<b>0,1</b>	<b>0,1</b>	<b>100,0</b>
<b>39 CANTABRIA</b>				<b>0,0</b>				<b>0,0</b>
1 Álava	5				0,0			
20 Guipúzcoa								
48 Vizcaya	4				0,0			
<b>PAIS VASCO</b>	<b>9</b>	<b>0</b>	<b>0</b>	<b>0,0</b>	<b>0,1</b>	<b>0,0</b>	<b>0,0</b>	<b>0,0</b>
<b>31 NAVARRA</b>				<b>0,0</b>				<b>0,0</b>
<b>26 LA RIOJA</b>	<b>3</b>	<b>2</b>	<b>2</b>	<b>100,0</b>	<b>0,0</b>	<b>0,0</b>	<b>0,0</b>	<b>83,3</b>
22 Huesca								
44 Teruel								
50 Zaragoza								
<b>ARAGÓN</b>	<b>0</b>	<b>0</b>	<b>0</b>	<b>0,0</b>	<b>0,0</b>	<b>0,0</b>	<b>0,0</b>	<b>0,0</b>
8 Barcelona	112	115	92		3,4	3,5	3,0	
17 Girona	13	10	20		0,2	0,2	0,3	
25 Lleida	12	12	12		0,2	0,2	0,2	
43 Tarragona	21	19	12		0,3	0,4	0,2	
<b>CATALUÑA</b>	<b>158</b>	<b>156</b>	<b>136</b>	<b>87,2</b>	<b>4,0</b>	<b>4,2</b>	<b>3,6</b>	<b>84,4</b>
<b>7 BALEARES</b>	<b>19</b>	<b>15</b>	<b>8</b>	<b>53,3</b>	<b>0,2</b>	<b>0,2</b>	<b>0,0</b>	<b>30,0</b>
5 Ávila								
9 Burgos								
24 León								
34 Palencia								
37 Salamanca								
40 Segovia								
42 Soria								
47 Valladolid								
49 Zamora								
<b>CASTILLA Y LEÓN</b>	<b>0</b>	<b>0</b>	<b>0</b>	<b>0,0</b>	<b>0,0</b>	<b>0,0</b>	<b>0,0</b>	<b>0,0</b>
<b>28 MADRID</b>	<b>5</b>	<b>7</b>	<b>7</b>	<b>100,0</b>	<b>0,1</b>	<b>0,1</b>	<b>0,1</b>	<b>100,0</b>
2 Albacete								
13 Ciudad Real								
16 Cuenca								
19 Guadalajara								
45 Toledo								
<b>CASTILLA-MANCHA</b>	<b>0</b>	<b>0</b>	<b>0</b>	<b>0,0</b>	<b>0,0</b>	<b>0,0</b>	<b>0,0</b>	<b>0,0</b>
3 Alicante	2	2	2		0,1	0,0	0,0	
12 Castellón	5	5	5		0,1	0,1	0,1	
46 Valencia	54	12	12		1,2	0,4	0,3	
<b>C. VALENCIANA</b>	<b>61</b>	<b>19</b>	<b>19</b>	<b>100,0</b>	<b>1,4</b>	<b>0,6</b>	<b>0,4</b>	<b>77,8</b>
<b>30 R. DE MURCIA</b>	<b>2</b>			<b>0,0</b>	<b>0,1</b>			<b>0,0</b>
6 Badajoz	11	5	5		0,1	0,0	0,0	
10 Cáceres	90	20	20		0,8	0,2	0,2	
<b>EXTREMADURA</b>	<b>101</b>	<b>25</b>	<b>25</b>	<b>100,0</b>	<b>0,8</b>	<b>0,2</b>	<b>0,2</b>	<b>110,8</b>
4 Almería								
11 Cádiz	420	115	95		13,4	4,5	4,8	
14 Córdoba	15	20	20		0,1	0,1	0,1	
18 Granada	11	21	21		0,1	0,4	0,4	
21 Huelva	6.692	6.500	6.008		290,0	312,1	245,0	
23 Jaén	8	8	8		0,0	0,1	0,1	
29 Málaga	34	34	2		0,3	0,2	0,0	
41 Sevilla	121	125	75		2,9	4,0	2,7	
<b>ANDALUCÍA</b>	<b>7.301</b>	<b>6.823</b>	<b>6.229</b>	<b>91,3</b>	<b>307,0</b>	<b>321,3</b>	<b>253,0</b>	<b>78,8</b>
35 Palmas (Las)	33	35	35		0,8	0,7	0,8	
38 S. C. Tenerife	22	20	20		0,4	0,4	0,4	
<b>CANARIAS</b>	<b>55</b>	<b>55</b>	<b>55</b>	<b>100,0</b>	<b>1,2</b>	<b>1,1</b>	<b>1,2</b>	<b>109,5</b>
SUMA PROV. EST. OTRAS PROVINC.	7.984	7.378	6.724	91,1 0,0	320,8	333,5	263,9	79,1 0,0
<b>ESPAÑA</b>	<b>7.984</b>	<b>7.378</b>	<b>6.724</b>	<b>91,1</b>	<b>320,8</b>	<b>333,5</b>	<b>263,9</b>	<b>79,1</b>

AVANCES DE SUPERFICIE Y PRODUCCIÓN

ALCACHOFA

2007 AGOSTO

PROVINCIAS Y CC-AA	SUPERFICIES (HA)				PRODUCCIONES (1000 TM)			
	2006	2007	2008	2008	2006	2007	2008	2008
	PROVISIONAL	PROVISIONAL	8	2007=100	PROVISIONAL	PROVISIONAL	2007=100	2007=100
15 A Coruña 27 Lugo 32 Ourense 36 Pontevedra								
<b>GALICIA</b>	<b>0</b>	<b>0</b>	<b>0</b>	<b>0,0</b>	<b>0,0</b>	<b>0,0</b>	<b>0,0</b>	<b>0,0</b>
<b>33 P. DE ASTURIAS</b>				<b>0,0</b>				<b>0,0</b>
<b>39 CANTABRIA</b>				<b>0,0</b>				<b>0,0</b>
1 Álava 20 Guipúzcoa 48 Vizcaya								
<b>PAIS VASCO</b>	<b>0</b>	<b>0</b>	<b>0</b>	<b>0,0</b>	<b>0,0</b>	<b>0,0</b>	<b>0,0</b>	<b>0,0</b>
<b>31 NAVARRA</b>	<b>1.098</b>	<b>1.086</b>	<b>1.000</b>	<b>92,1</b>	<b>7,0</b>	<b>12,9</b>		<b>0,0</b>
<b>26 LA RIOJA</b>	<b>1.000</b>	<b>870</b>	<b>870</b>	<b>100,0</b>	<b>10,0</b>	<b>9,5</b>		<b>0,0</b>
22 Huesca 44 Teruel 50 Zaragoza			6			0,2		
<b>ARAGÓN</b>	<b>10</b>	<b>10</b>	<b>16</b>	<b>160,0</b>	<b>0,0</b>	<b>0,2</b>	<b>0,0</b>	<b>0,0</b>
8 Barcelona 17 Girona 25 Lleida 43 Tarragona	622 11 30 840	561 10 30 860	611 10 30 860		7,9 0,2 0,4 9,6	6,1 0,1 0,4 9,2		
<b>CATALUÑA</b>	<b>1.503</b>	<b>1.461</b>	<b>1.511</b>	<b>103,4</b>	<b>18,1</b>	<b>15,8</b>	<b>0,0</b>	<b>0,0</b>
<b>7 BALEARES</b>	<b>253</b>	<b>75</b>	<b>75</b>	<b>100,0</b>	<b>3,0</b>	<b>0,9</b>		<b>0,0</b>
5 Ávila 9 Burgos 24 León 34 Palencia 37 Salamanca 40 Segovia 42 Soria 47 Valladolid 49 Zamora								
<b>CASTILLA Y LEÓN</b>	<b>15</b>	<b>13</b>	<b>6</b>	<b>46,2</b>	<b>0,1</b>	<b>0,2</b>	<b>0,0</b>	<b>0,0</b>
<b>28 MADRID</b>	<b>122</b>	<b>122</b>	<b>122</b>	<b>100,0</b>	<b>1,0</b>	<b>1,0</b>		<b>0,0</b>
2 Albacete 13 Ciudad Real 16 Cuenca 19 Guadalajara 45 Toledo	100 25 29	110 25 29	100 25 29		1,1 0,3 0,3	1,3 0,3 0,3		
<b>CASTILLA-MANCHA</b>	<b>154</b>	<b>164</b>	<b>154</b>	<b>93,9</b>	<b>1,7</b>	<b>1,9</b>	<b>0,0</b>	<b>0,0</b>
3 Alicante 12 Castellón 46 Valencia	1.700 1.260 1.230	1.600 1.260 1.039	1.400 1.260 1.039		25,5 17,0 18,5	26,0 17,0 15,6		
<b>C. VALENCIANA</b>	<b>4.190</b>	<b>3.899</b>	<b>3.699</b>	<b>94,9</b>	<b>61,0</b>	<b>58,6</b>	<b>0,0</b>	<b>0,0</b>
<b>30 R. DE MURCIA</b>	<b>6.500</b>	<b>6.500</b>	<b>6.500</b>	<b>100,0</b>	<b>74,1</b>	<b>74,1</b>		<b>0,0</b>
6 Badajoz 10 Cáceres	5 10	5 10	5 10		0,1 0,1	0,1 0,1		
<b>EXTREMADURA</b>	<b>15</b>	<b>15</b>	<b>15</b>	<b>100,0</b>	<b>0,1</b>	<b>0,1</b>	<b>0,0</b>	<b>0,0</b>
4 Almería 11 Cádiz 14 Córdoba 18 Granada 21 Huelva 23 Jaén 29 Málaga 41 Sevilla	267 425 350 1.000 20 85 600 150	272 425 350 600 22 80 650 175	272 440 285 1.000 22 75 550 150		3,4 7,7 4,7 5,0 0,2 0,8 7,2 2,2	3,7 7,7 4,7 4,8 0,2 0,4 13,0 2,8		
<b>ANDALUCÍA</b>	<b>2.897</b>	<b>2.574</b>	<b>2.794</b>	<b>108,5</b>	<b>31,3</b>	<b>37,2</b>	<b>0,0</b>	<b>0,0</b>
35 Palmas (Las) 38 S. C. Tenerife			1					
<b>CANARIAS</b>	<b>10</b>	<b>10</b>	<b>11</b>	<b>110,0</b>	<b>0,0</b>	<b>0,0</b>	<b>0,0</b>	<b>0,0</b>
SUMA PROV. EST. OTRAS PROVINC.	17.767	16.799	16.773	99,8	207,4	212,4	0,0	0,0
<b>ESPAÑA</b>	<b>17.767</b>	<b>16.799</b>	<b>16.773</b>	<b>99,8</b>	<b>207,4</b>	<b>212,4</b>	<b>0,0</b>	<b>0,0</b>

AVANCES DE SUPERFICIE Y PRODUCCIÓN

AJO

2007 AGOSTO

PROVINCIAS Y CC-AA	SUPERFICIES (HA)				PRODUCCIONES (1000 TM)			
	2005	2006	2007	2007	2005	2006	2007	2007
	PROVISIONAL	PROVISIONAL	8	2006=100	PROVISIONAL	PROVISIONAL	8	2006=100
15 A Coruña	19	19	15		0,1	0,2	0,1	
27 Lugo	8	8	14		0,1	0,1	0,1	
32 Ourense	22	2	16		0,2	0,0	0,1	
36 Pontevedra	25	25	18		0,2	0,1	0,1	
<b>GALICIA</b>	<b>74</b>	<b>54</b>	<b>63</b>	<b>116,7</b>	<b>0,5</b>	<b>0,4</b>	<b>0,4</b>	<b>94,5</b>
<b>33 P. DE ASTURIAS</b>	<b>75</b>	<b>70</b>	<b>75</b>	<b>107,1</b>	<b>0,5</b>	<b>0,4</b>	<b>0,5</b>	<b>112,5</b>
<b>39 CANTABRIA</b>	<b>26</b>	<b>31</b>	<b>30</b>	<b>96,8</b>	<b>0,1</b>	<b>0,2</b>	<b>0,2</b>	<b>128,2</b>
1 Álava	15	15	15		0,1	0,2	0,2	
20 Guipúzcoa	12	12	12		0,1	0,1	0,1	
48 Vizcaya	23	25	25		0,1	0,2	0,2	
<b>PAIS VASCO</b>	<b>50</b>	<b>52</b>	<b>52</b>	<b>100,0</b>	<b>0,3</b>	<b>0,4</b>	<b>0,4</b>	<b>105,1</b>
<b>31 NAVARRA</b>	<b>52</b>	<b>52</b>	<b>51</b>	<b>98,1</b>	<b>0,5</b>	<b>0,5</b>	<b>0,5</b>	<b>92,4</b>
<b>26 LA RIOJA</b>	<b>19</b>	<b>17</b>	<b>15</b>	<b>88,2</b>	<b>0,1</b>	<b>0,1</b>	<b>0,1</b>	<b>70,0</b>
22 Huesca								
44 Teruel								
50 Zaragoza	15	50	50		0,2	0,6		
<b>ARAGÓN</b>	<b>15</b>	<b>50</b>	<b>50</b>	<b>100,0</b>	<b>0,2</b>	<b>0,6</b>	<b>0,0</b>	<b>0,0</b>
8 Barcelona	74	87	57		0,8	1,0	0,6	
17 Girona	55	50	50		0,5	0,4	0,4	
25 Lleida	22	22	25		0,2	0,2	0,2	
43 Tarragona	58	70	70		0,5	0,7	0,6	
<b>CATALUÑA</b>	<b>209</b>	<b>229</b>	<b>202</b>	<b>88,2</b>	<b>2,0</b>	<b>2,3</b>	<b>1,9</b>	<b>82,0</b>
<b>7 BALEARES</b>	<b>64</b>	<b>64</b>	<b>40</b>	<b>62,5</b>	<b>0,4</b>	<b>0,4</b>	<b>0,3</b>	<b>69,8</b>
5 Ávila	13	10	13		0,1	0,1	0,1	
9 Burgos	74	52	52		0,5	0,4	0,4	
24 León	60	60	40		0,7	0,7	0,4	
34 Palencia	41	35	35		0,6	0,5	0,5	
37 Salamanca	9	9	7		0,1	0,1	0,1	
40 Segovia	217	200			1,5	1,8		
42 Soria	104	49			0,8	0,4		
47 Valladolid	800	800	800		6,4	9,6	8,0	
49 Zamora	97	150	100		0,6	1,0	0,8	
<b>CASTILLA Y LEÓN</b>	<b>1.415</b>	<b>1.365</b>	<b>1.047</b>	<b>76,7</b>	<b>11,2</b>	<b>14,5</b>	<b>10,2</b>	<b>70,4</b>
<b>28 MADRID</b>	<b>157</b>	<b>575</b>	<b>570</b>	<b>99,1</b>	<b>1,3</b>	<b>4,0</b>	<b>4,0</b>	<b>100,0</b>
2 Albacete	4.510	4.303	4.503		36,0	38,1	39,6	
13 Ciudad Real	274	400	400		1,9	2,8	2,8	
16 Cuenca	3.977	3.500	3.350		22,9	27,0	25,0	
19 Guadalajara	21	18	15		0,1	0,1	0,1	
45 Toledo	260	200	200		2,0	1,7	1,7	
<b>CASTILLA-MANCHA</b>	<b>9.042</b>	<b>8.421</b>	<b>8.468</b>	<b>100,6</b>	<b>62,9</b>	<b>69,7</b>	<b>69,2</b>	<b>99,2</b>
3 Alicante	18	65	50		0,2	0,7	0,5	
12 Castellón	18	15	15		0,1	0,1	0,1	
46 Valencia	80	72	73		0,8	0,7	0,7	
<b>C. VALENCIANA</b>	<b>116</b>	<b>152</b>	<b>138</b>	<b>90,8</b>	<b>1,1</b>	<b>1,5</b>	<b>1,3</b>	<b>86,2</b>
<b>30 R. DE MURCIA</b>	<b>81</b>	<b>30</b>	<b>30</b>	<b>100,0</b>	<b>1,2</b>	<b>0,4</b>	<b>0,4</b>	<b>100,0</b>
6 Badajoz	700	650	650		5,6	5,0	5,5	
10 Cáceres	140	140	140		1,1	1,0	1,0	
<b>EXTREMADURA</b>	<b>840</b>	<b>790</b>	<b>790</b>	<b>100,0</b>	<b>6,7</b>	<b>6,0</b>	<b>6,5</b>	<b>108,3</b>
4 Almería	16	16	23		0,1	0,1	0,2	
11 Cádiz	214	205	195		3,0	2,9	2,7	
14 Córdoba	2.587	2.100	2.350		26,7	26,3	25,9	
18 Granada	542	526	550		4,2	4,2	4,4	
21 Huelva	131	125	100		0,6	0,7	0,5	
23 Jaén	187	190	200		1,2	1,7	1,8	
29 Málaga	741	650	700		5,1	6,5	7,0	
41 Sevilla	589	400	275		5,9	4,6	3,8	
<b>ANDALUCÍA</b>	<b>5.007</b>	<b>4.212</b>	<b>4.393</b>	<b>104,3</b>	<b>46,8</b>	<b>46,9</b>	<b>46,1</b>	<b>98,3</b>
35 Palmas (Las)	31	20	25		0,2	0,2	0,2	
38 S. C. Tenerife	58	60	60		0,3	0,3	0,3	
<b>CANARIAS</b>	<b>89</b>	<b>80</b>	<b>85</b>	<b>106,3</b>	<b>0,5</b>	<b>0,5</b>	<b>0,4</b>	<b>93,6</b>
SUMA PROV. EST. OTRAS PROVINC.	17.331	16.244	16.099	99,1 0,0	136,4	148,8	142,4	95,7 0,0
<b>ESPAÑA</b>	<b>17.331</b>	<b>16.244</b>	<b>16.099</b>	<b>99,1</b>	<b>136,4</b>	<b>148,8</b>	<b>142,4</b>	<b>95,7</b>

AVANCES DE SUPERFICIE Y PRODUCCIÓN

CEBOLLA BABOSA

2007 AGOSTO

PROVINCIAS Y CC-AA	SUPERFICIES (HA)				PRODUCCIONES (1000 TM)			
	2005	2006	2007	2007	2005	2006	2007	2007
	PROVISIONAL	PROVISIONAL	8	2006=100	PROVISIONAL	PROVISIONAL	8	2006=100
15 A Coruña 27 Lugo 32 Ourense 36 Pontevedra								
<b>GALICIA</b>	<b>0</b>	<b>0</b>	<b>0</b>	<b>0,0</b>	<b>0,0</b>	<b>0,0</b>	<b>0,0</b>	<b>0,0</b>
<b>33 P. DE ASTURIAS</b>	<b>0</b>			<b>0,0</b>	<b>0,0</b>			<b>0,0</b>
<b>39 CANTABRIA</b>	<b>21</b>	<b>21</b>	<b>21</b>	<b>100,0</b>	<b>0,3</b>	<b>0,3</b>	<b>0,3</b>	<b>100,7</b>
1 Álava 20 Guipúzcoa 48 Vizcaya								
<b>PAIS VASCO</b>	<b>0</b>	<b>0</b>	<b>0</b>	<b>0,0</b>	<b>0,0</b>	<b>0,0</b>	<b>0,0</b>	<b>0,0</b>
<b>31 NAVARRA</b>	<b>30</b>	<b>35</b>	<b>33</b>	<b>94,3</b>	<b>1,4</b>	<b>1,6</b>	<b>1,8</b>	<b>115,3</b>
<b>26 LA RIOJA</b>	<b>35</b>	<b>35</b>	<b>35</b>	<b>100,0</b>	<b>1,2</b>	<b>1,2</b>	<b>1,2</b>	<b>100,0</b>
22 Huesca 44 Teruel 50 Zaragoza	13 1 300	10  300	8  250		0,6 0,0 13,5	0,5  12,8	0,4  8,8	
<b>ARAGÓN</b>	<b>314</b>	<b>310</b>	<b>258</b>	<b>83,2</b>	<b>14,2</b>	<b>13,3</b>	<b>9,1</b>	<b>68,6</b>
8 Barcelona 17 Girona 25 Lleida 43 Tarragona	203 40 43 65	205  70 110	185  49 110		6,6 1,0 1,7 2,1	6,7  2,5 3,8	6,2  2,5 3,8	
<b>CATALUÑA</b>	<b>351</b>	<b>385</b>	<b>344</b>	<b>89,4</b>	<b>11,4</b>	<b>13,0</b>	<b>12,5</b>	<b>95,9</b>
<b>7 BALEARES</b>	<b>291</b>	<b>291</b>	<b>50</b>	<b>17,2</b>	<b>8,5</b>	<b>8,5</b>	<b>1,4</b>	<b>16,4</b>
5 Ávila 9 Burgos 24 León 34 Palencia 37 Salamanca 40 Segovia 42 Soria 47 Valladolid 49 Zamora	20  15  3 10   6	10 25 20  3 10  6	35 25 10  3 10  6		0,3  0,4  0,1 0,4   0,2	0,2 0,9 0,5  0,1 0,4  0,2	0,5 0,9 0,2  0,1 0,4  0,2	
<b>CASTILLA Y LEÓN</b>	<b>48</b>	<b>74</b>	<b>89</b>	<b>120,3</b>	<b>1,2</b>	<b>2,2</b>	<b>2,2</b>	<b>101,4</b>
<b>28 MADRID</b>				<b>0,0</b>				<b>0,0</b>
2 Albacete 13 Ciudad Real 16 Cuenca 19 Guadalajara 45 Toledo	400 300 33  41	450 220   40	500 220   40		20,4 12,9 1,7  2,2	26,1 15,4   2,1	30,0 9,9   2,1	
<b>CASTILLA-MANCHA</b>	<b>774</b>	<b>710</b>	<b>760</b>	<b>107,0</b>	<b>37,3</b>	<b>43,6</b>	<b>42,0</b>	<b>96,3</b>
3 Alicante 12 Castellón 46 Valencia	61 142 868	60 140 600	60 140 557		1,4 4,0 40,8	1,5 4,0 28,3	1,5 3,9 25,0	
<b>C. VALENCIANA</b>	<b>1.071</b>	<b>800</b>	<b>757</b>	<b>94,6</b>	<b>46,1</b>	<b>33,8</b>	<b>30,4</b>	<b>89,9</b>
<b>30 R. DE MURCIA</b>	<b>164</b>	<b>165</b>	<b>165</b>	<b>100,0</b>	<b>10,2</b>	<b>8,7</b>	<b>8,7</b>	<b>100,0</b>
6 Badajoz 10 Cáceres								
<b>EXTREMADURA</b>	<b>0</b>	<b>0</b>	<b>0</b>	<b>0,0</b>	<b>0,0</b>	<b>0,0</b>	<b>0,0</b>	<b>0,0</b>
4 Almería 11 Cádiz 14 Córdoba 18 Granada 21 Huelva 23 Jaén 29 Málaga 41 Sevilla	14 163 224 62 31 52 249 182	10 142 400 100 45 40 270 175	10 120 360 100 30 51 300 250		0,3 4,1 6,6 3,0 0,7 1,3 9,2 8,1	0,2 3,2 18,0 5,0 1,0 1,2 9,5 7,8	0,2 3,1 18,0 5,0 0,9 1,5 13,5 13,9	
<b>ANDALUCÍA</b>	<b>977</b>	<b>1.182</b>	<b>1.221</b>	<b>103,3</b>	<b>33,2</b>	<b>45,8</b>	<b>56,1</b>	<b>122,5</b>
35 Palmas (Las) 38 S. C. Tenerife								
<b>CANARIAS</b>	<b>0</b>	<b>0</b>	<b>0</b>	<b>0,0</b>	<b>0,0</b>	<b>0,0</b>	<b>0,0</b>	<b>0,0</b>
SUMA PROV. EST. OTRAS PROVINC.	4.076	4.008	3.733	93,1	164,9	172,1	165,8	96,3
<b>ESPAÑA</b>	<b>4.076</b>	<b>4.008</b>	<b>3.733</b>	<b>93,1</b>	<b>164,9</b>	<b>172,1</b>	<b>165,8</b>	<b>96,3</b>

AVANCES DE SUPERFICIE Y PRODUCCIÓN

CEBOLLA GRANO Y MEDIO GRANO

2007 AGOSTO

PROVINCIAS Y CC-AA	SUPERFICIES (HA)				PRODUCCIONES (1000 TM)			
	2005	2006	2007	2007	2005	2006	2007	2007
	PROVISIONAL	PROVISIONAL	6	2006=100	PROVISIONAL	PROVISIONAL	8	2006=100
15 A Coruña 27 Lugo 32 Ourense 36 Pontevedra								
<b>GALICIA</b>	<b>0</b>	<b>0</b>	<b>0</b>	<b>0,0</b>	<b>0,0</b>	<b>0,0</b>	<b>0,0</b>	<b>0,0</b>
<b>33 P. DE ASTURIAS</b>	<b>0</b>			<b>0,0</b>	<b>0,0</b>			<b>0,0</b>
<b>39 CANTABRIA</b>	<b>2</b>	<b>8</b>	<b>8</b>	<b>100,0</b>	<b>0,0</b>	<b>0,1</b>		<b>0,0</b>
1 Álava 20 Guipúzcoa 48 Vizcaya		18 10 40	18			0,5 0,2		
<b>PAIS VASCO</b>	<b>60</b>	<b>28</b>	<b>18</b>	<b>64,3</b>	<b>1,0</b>	<b>0,7</b>	<b>0,0</b>	<b>0,0</b>
<b>31 NAVARRA</b>	<b>317</b>	<b>286</b>	<b>280</b>	<b>97,9</b>	<b>17,2</b>	<b>17,1</b>		<b>0,0</b>
<b>26 LA RIOJA</b>	<b>65</b>	<b>65</b>	<b>65</b>	<b>100,0</b>	<b>3,2</b>	<b>3,0</b>		<b>0,0</b>
22 Huesca 44 Teruel 50 Zaragoza	104 2 100		59		5,1 0,1		1,5	
<b>ARAGÓN</b>	<b>206</b>	<b>50</b>	<b>109</b>	<b>218,0</b>	<b>9,7</b>	<b>2,2</b>	<b>1,5</b>	<b>68,2</b>
8 Barcelona 17 Girona 25 Lleida 43 Tarragona	41 50 42	43 29	39 88		0,7 1,2 1,9	0,8 1,2	5,8	
<b>CATALUÑA</b>	<b>133</b>	<b>72</b>	<b>127</b>	<b>176,4</b>	<b>3,8</b>	<b>1,9</b>	<b>5,8</b>	<b>300,4</b>
<b>7 BALEARES</b>	<b>589</b>	<b>582</b>	<b>110</b>	<b>18,9</b>	<b>17,3</b>	<b>17,3</b>		<b>0,0</b>
5 Ávila 9 Burgos 24 León 34 Palencia 37 Salamanca 40 Segovia 42 Soria 47 Valladolid 49 Zamora		30 15 7 20 170 34	15 10			1,5 0,3		
<b>CASTILLA Y LEÓN</b>	<b>246</b>	<b>237</b>	<b>289</b>	<b>121,9</b>	<b>10,8</b>	<b>11,7</b>	<b>0,0</b>	<b>0,0</b>
<b>28 MADRID</b>	<b>78</b>	<b>226</b>	<b>226</b>	<b>100,0</b>	<b>2,7</b>	<b>7,9</b>		<b>0,0</b>
2 Albacete 13 Ciudad Real 16 Cuenca 19 Guadalajara 45 Toledo	4.600 500 945 26 970	5.600 740 750 28	6.000 800 850 24 965		321,0 22,5 50,1 1,0 52,1	408,8 52,5 41,0 1,0 52,5	456,0	
<b>CASTILLA-MANCHA</b>	<b>7.041</b>	<b>8.083</b>	<b>8.639</b>	<b>106,9</b>	<b>446,6</b>	<b>555,8</b>	<b>510,2</b>	<b>91,8</b>
3 Alicante 12 Castellón 46 Valencia	100 70 230	100 70	100 60		3,2 2,0	3,5 2,1	7,0	
<b>C. VALENCIANA</b>	<b>400</b>	<b>335</b>	<b>315</b>	<b>94,0</b>	<b>15,5</b>	<b>11,8</b>	<b>7,0</b>	<b>59,2</b>
<b>30 R. DE MURCIA</b>	<b>443</b>	<b>443</b>	<b>443</b>	<b>100,0</b>	<b>27,6</b>	<b>22,0</b>		<b>0,0</b>
6 Badajoz 10 Cáceres								
<b>EXTREMADURA</b>	<b>0</b>	<b>0</b>	<b>0</b>	<b>0,0</b>	<b>0,0</b>	<b>0,0</b>	<b>0,0</b>	<b>0,0</b>
4 Almería 11 Cádiz 14 Córdoba 18 Granada 21 Huelva 23 Jaén 29 Málaga 41 Sevilla	28 377 340 277 36 186 553 248	30 360 280 445 35 200 500 200	36 360 245 450 35 180 500 300		0,4 9,4 10,0 14,0 0,7 6,7 20,4 11,4	0,4 8,7 14,0 22,3 0,9 7,0 22,0 10,0	22,5	
<b>ANDALUCÍA</b>	<b>2.045</b>	<b>2.050</b>	<b>2.106</b>	<b>102,7</b>	<b>73,1</b>	<b>85,3</b>	<b>22,5</b>	<b>26,4</b>
35 Palmas (Las) 38 S. C. Tenerife								
<b>CANARIAS</b>	<b>0</b>	<b>0</b>	<b>0</b>	<b>0,0</b>	<b>0,0</b>	<b>0,0</b>	<b>0,0</b>	<b>0,0</b>
SUMA PROV. EST. OTRAS PROVINC.	11.625	12.465	12.735	102,2	628,5	736,8	547,0	74,2
				0,0			279,5	0,0
<b>ESPAÑA</b>	<b>11.625</b>	<b>12.465</b>	<b>12.735</b>	<b>102,2</b>	<b>628,5</b>	<b>736,8</b>	<b>826,5</b>	<b>112,2</b>

AVANCES DE SUPERFICIE Y PRODUCCIÓN

OTRAS CEBOLLAS

2007 AGOSTO

PROVINCIAS Y CC-AA	SUPERFICIES (HA)				PRODUCCIONES (1000 TM)			
	2005	2006	2007	2007	2005	2006	2007	2007
	PROVISIONAL	PROVISIONAL	8	2006=100	PROVISIONAL	PROVISIONAL	8	2006=100
15 A Coruña	419	420			13,0	16,1		
27 Lugo	265	265			9,9	9,6		
32 Ourense	267	240			11,8	8,9		
36 Pontevedra	220	220			6,8	5,1		
<b>GALICIA</b>	<b>1.171</b>	<b>1.145</b>	<b>0</b>	<b>0,0</b>	<b>41,4</b>	<b>39,8</b>	<b>0,0</b>	<b>0,0</b>
<b>33 P. DE ASTURIAS</b>	<b>150</b>	<b>140</b>	<b>0,0</b>	<b>0,0</b>	<b>2,2</b>	<b>2,2</b>	<b>0,0</b>	<b>0,0</b>
<b>39 CANTABRIA</b>	<b>13</b>	<b>13</b>	<b>13</b>	<b>100,0</b>	<b>0,1</b>	<b>0,2</b>	<b>0,2</b>	<b>128,2</b>
1 Álava	18				0,6			
20 Guipúzcoa		10				0,2		
48 Vizcaya		40				0,7		
<b>PAIS VASCO</b>	<b>18</b>	<b>50</b>	<b>0</b>	<b>0,0</b>	<b>0,6</b>	<b>0,9</b>	<b>0,0</b>	<b>0,0</b>
<b>31 NAVARRA</b>	<b>10</b>	<b>0,0</b>	<b>0,0</b>	<b>0,0</b>	<b>0,5</b>	<b>0,0</b>	<b>0,0</b>	<b>0,0</b>
<b>26 LA RIOJA</b>	<b>34</b>	<b>30</b>	<b>30</b>	<b>100,0</b>	<b>1,9</b>	<b>1,3</b>	<b>1,3</b>	<b>100,0</b>
22 Huesca								
44 Teruel		3	9					
50 Zaragoza								
<b>ARAGÓN</b>	<b>0</b>	<b>3</b>	<b>9</b>	<b>300,0</b>	<b>0,0</b>	<b>0,0</b>	<b>0,0</b>	<b>0,0</b>
8 Barcelona	125	112	109		3,6	3,3	3,5	
17 Girona	50	120	175		1,2	2,8	4,4	
25 Lleida	392	349	308		16,8	14,0	19,1	
43 Tarragona	338	380	268		10,6	13,3	9,5	
<b>CATALUÑA</b>	<b>905</b>	<b>961</b>	<b>860</b>	<b>89,5</b>	<b>32,3</b>	<b>33,3</b>	<b>36,4</b>	<b>109,3</b>
<b>7 BALEARES</b>	<b>107</b>	<b>107</b>	<b>150</b>	<b>140,2</b>	<b>3,1</b>	<b>3,1</b>	<b>4,7</b>	<b>151,6</b>
5 Ávila	11	37	218		0,1	1,9	6,5	
9 Burgos	179	90	95		6,3	3,1	3,3	
24 León	15	10	5		0,3	0,2	0,1	
34 Palencia	96	80	85		5,3	4,0	4,7	
37 Salamanca	12	12	14		0,2	0,3	0,3	
40 Segovia	136	170	270		5,4	6,8	10,8	
42 Soria	39				1,0			
47 Valladolid	90	100	118		4,3	5,5	5,9	
49 Zamora		11	3			0,4	0,1	
<b>CASTILLA Y LEÓN</b>	<b>578</b>	<b>510</b>	<b>808</b>	<b>158,4</b>	<b>23,0</b>	<b>22,2</b>	<b>31,8</b>	<b>143,2</b>
<b>28 MADRID</b>	<b>0,0</b>	<b>0,0</b>	<b>0,0</b>	<b>0,0</b>	<b>0,0</b>	<b>0,0</b>	<b>0,0</b>	<b>0,0</b>
2 Albacete	625	950	750		36,1	61,8	48,8	
13 Ciudad Real	53	10	19		0,4	0,4	0,9	
16 Cuenca		30	15			2,0	0,8	
19 Guadalajara	10	18			0,4	0,6		
45 Toledo	21	60	60		1,1	1,1	1,1	
<b>CASTILLA-MANCHA</b>	<b>709</b>	<b>1.068</b>	<b>844</b>	<b>79,0</b>	<b>38,0</b>	<b>65,9</b>	<b>51,6</b>	<b>78,2</b>
3 Alicante	74	75	75		2,4	2,5	2,3	
12 Castellón								
46 Valencia								
<b>C. VALENCIANA</b>	<b>74</b>	<b>75</b>	<b>75</b>	<b>100,0</b>	<b>2,4</b>	<b>2,5</b>	<b>2,3</b>	<b>90,0</b>
<b>30 R. DE MURCIA</b>	<b>213</b>	<b>212</b>	<b>212</b>	<b>100,0</b>	<b>13,3</b>	<b>10,5</b>	<b>10,5</b>	<b>100,0</b>
6 Badajoz	856	940	435		27,8	32,0	14,8	
10 Cáceres	85	90	80		2,7	3,0	2,4	
<b>EXTREMADURA</b>	<b>941</b>	<b>1.030</b>	<b>515</b>	<b>50,0</b>	<b>30,5</b>	<b>35,0</b>	<b>17,2</b>	<b>49,1</b>
4 Almería		2	2			0,0	0,0	
11 Cádiz	179	123	120		4,5	2,8	2,7	
14 Córdoba	115	120	108		3,4	4,8	5,4	
18 Granada	42	66	60		2,1	3,3	0,3	
21 Huelva	30	35	35		0,7	0,7	1,1	
23 Jaén	21	20	20		0,6	0,6	0,6	
29 Málaga		30	100			0,9	3,5	
41 Sevilla	92	100	150		3,7	4,0	6,5	
<b>ANDALUCÍA</b>	<b>479</b>	<b>496</b>	<b>595</b>	<b>120,0</b>	<b>14,8</b>	<b>17,1</b>	<b>20,1</b>	<b>117,8</b>
35 Palmas (Las)	241	240	225		4,5	4,5	4,3	
38 S. C. Tenerife	159	160	160		3,9	3,9	3,9	
<b>CANARIAS</b>	<b>400</b>	<b>400</b>	<b>385</b>	<b>96,3</b>	<b>8,4</b>	<b>8,4</b>	<b>8,2</b>	<b>97,6</b>
SUMA PROV. EST. OTRAS PROVINC.	5.802	6.240	4.496	72,1 0,0	212,6	242,3	184,2	76,0 0,0
<b>ESPAÑA</b>	<b>5.802</b>	<b>6.240</b>	<b>4.496</b>	<b>72,1</b>	<b>212,6</b>	<b>242,3</b>	<b>184,2</b>	<b>76,0</b>

AVANCES DE SUPERFICIE Y PRODUCCIÓN

CEBOLLA TOTAL

2007 AGOSTO

PROVINCIAS Y CC-AA	SUPERFICIES (HA)				PRODUCCIONES (1000 TM)			
	2005	2006	2007	2007	2005	2006	2007	2007
	PROVISIONAL	PROVISIONAL	8	2006=100	PROVISIONAL	PROVISIONAL	8	2006=100
15 A Coruña	419	420	400		13,0	16,1	15,0	
27 Lugo	265	265	220		9,9	9,6	8,0	
32 Ourense	267	240	340		11,8	8,9	12,2	
36 Pontevedra	220	220	220		6,8	5,1	8,1	
<b>GALICIA</b>	<b>1.171</b>	<b>1.145</b>	<b>1.180</b>	<b>103,1</b>	<b>41,4</b>	<b>39,7</b>	<b>43,3</b>	<b>108,9</b>
<b>33 P. DE ASTURIAS</b>	<b>150</b>	<b>140</b>	<b>160</b>	<b>114,3</b>	<b>2,2</b>	<b>2,2</b>	<b>2,3</b>	<b>104,5</b>
<b>39 CANTABRIA</b>	<b>36</b>	<b>42</b>	<b>42</b>	<b>100,0</b>	<b>0,4</b>	<b>0,6</b>	<b>0,6</b>	<b>109,1</b>
1 Álava	18	18	18		0,6	0,5	0,5	
20 Guipúzcoa	20	20	20		0,3	0,4	0,4	
48 Vizcaya	40	40	40		0,7	0,7	0,7	
<b>PAIS VASCO</b>	<b>78</b>	<b>78</b>	<b>78</b>	<b>100,0</b>	<b>1,6</b>	<b>1,6</b>	<b>1,6</b>	<b>97,7</b>
<b>31 NAVARRA</b>	<b>357</b>	<b>321</b>	<b>313</b>	<b>97,5</b>	<b>19,1</b>	<b>18,7</b>	<b>20,0</b>	<b>107,1</b>
<b>26 LA RIOJA</b>	<b>134</b>	<b>130</b>	<b>130</b>	<b>100,0</b>	<b>6,2</b>	<b>5,5</b>	<b>5,5</b>	<b>100,0</b>
22 Huesca	117	10	67		5,7	0,5	3,3	
44 Teruel	3	3	9		0,1			
50 Zaragoza	400	350	300		18,0	15,0	10,3	
<b>ARAGÓN</b>	<b>520</b>	<b>363</b>	<b>376</b>	<b>103,6</b>	<b>23,8</b>	<b>15,5</b>	<b>13,6</b>	<b>87,5</b>
8 Barcelona	369	360	333		10,9	10,8	10,3	
17 Girona	140	120	175		3,4	2,8	4,4	
25 Lleida	477	448	445		20,4	17,6	27,4	
43 Tarragona	403	490	378		12,7	17,1	13,3	
<b>CATALUÑA</b>	<b>1.389</b>	<b>1.418</b>	<b>1.331</b>	<b>93,9</b>	<b>47,4</b>	<b>48,2</b>	<b>55,3</b>	<b>114,6</b>
<b>7 BALEARES</b>	<b>987</b>	<b>980</b>	<b>300</b>	<b>30,6</b>	<b>29,0</b>	<b>28,9</b>	<b>9,6</b>	<b>33,2</b>
5 Ávila	31	47	253		0,4	2,1	7,0	
9 Burgos	179	145	135		6,3	5,5	4,7	
24 León	45	45	25		1,1	1,1	0,5	
34 Palencia	96	80	85		5,3	4,0	4,7	
37 Salamanca	22	22	24		0,4	0,5	0,6	
40 Segovia	166	200	300		6,6	8,0	12,0	
42 Soria	39				1,0			
47 Valladolid	260	250	338		12,5	13,8	16,9	
49 Zamora	34	32	33		1,3	1,3	1,3	
<b>CASTILLA Y LEÓN</b>	<b>872</b>	<b>821</b>	<b>1.193</b>	<b>145,3</b>	<b>34,9</b>	<b>36,2</b>	<b>47,7</b>	<b>131,8</b>
<b>28 MADRID</b>	<b>78</b>	<b>226</b>	<b>226</b>	<b>100,0</b>	<b>2,7</b>	<b>7,9</b>	<b>7,9</b>	<b>100,0</b>
2 Albacete	5.625	7.000	7.250		377,5	496,7	534,8	
13 Ciudad Real	853	970	1.039		35,8	68,3	46,8	
16 Cuenca	978	780	870		51,8	43,0	48,8	
19 Guadalajara	36	46	24		1,4	1,6	0,8	
45 Toledo	1.032	1.065	1.065		55,4	55,7	57,4	
<b>CASTILLA-MANCHA</b>	<b>8.524</b>	<b>9.861</b>	<b>10.248</b>	<b>103,9</b>	<b>521,9</b>	<b>665,4</b>	<b>688,5</b>	<b>103,5</b>
3 Alicante	235	235	235		7,0	7,5	7,1	
12 Castellón	212	210	200		6,0	6,1	5,6	
46 Valencia	1.098	765	713		51,1	34,5	32,0	
<b>C. VALENCIANA</b>	<b>1.545</b>	<b>1.210</b>	<b>1.148</b>	<b>94,9</b>	<b>64,1</b>	<b>48,1</b>	<b>44,6</b>	<b>92,8</b>
<b>30 R. DE MURCIA</b>	<b>820</b>	<b>820</b>	<b>820</b>	<b>100,0</b>	<b>51,1</b>	<b>41,2</b>	<b>41,2</b>	<b>100,0</b>
6 Badajoz	856	940	435		27,8	32,0	14,8	
10 Cáceres	85	90	80		2,7	3,0	2,4	
<b>EXTREMADURA</b>	<b>941</b>	<b>1.030</b>	<b>515</b>	<b>50,0</b>	<b>30,5</b>	<b>35,0</b>	<b>17,2</b>	<b>49,1</b>
4 Almería	42	42	48		0,7	0,6	0,7	
11 Cádiz	719	625	565		18,0	14,7	14,0	
14 Córdoba	679	800	720		20,0	36,8	37,3	
18 Granada	381	611	610		19,1	30,6	27,8	
21 Huelva	97	115	100		2,0	2,5	2,8	
23 Jaén	259	260	255		8,6	8,8	8,2	
29 Málaga	802	800	900		29,6	32,4	49,5	
41 Sevilla	522	475	700		23,2	21,8	29,3	
<b>ANDALUCÍA</b>	<b>3.501</b>	<b>3.728</b>	<b>3.898</b>	<b>104,6</b>	<b>121,1</b>	<b>148,2</b>	<b>169,4</b>	<b>114,3</b>
35 Palmas (Las)	241	240	225		4,5	4,5	4,3	
38 S. C. Tenerife	159	160	160		3,9	3,9	3,9	
<b>CANARIAS</b>	<b>400</b>	<b>400</b>	<b>385</b>	<b>96,3</b>	<b>8,4</b>	<b>8,4</b>	<b>8,2</b>	<b>97,6</b>
SUMA PROV. EST. OTRAS PROVINC.	21.503	22.713	22.343	98,4 0,0	1.006,0	1.151,2	1.176,5	102,2 0,0
<b>ESPAÑA</b>	<b>21.503</b>	<b>22.713</b>	<b>22.343</b>	<b>98,4</b>	<b>1.006,0</b>	<b>1.151,2</b>	<b>1.176,5</b>	<b>102,2</b>

AVANCES DE SUPERFICIE Y PRODUCCIÓN

NARANJA DULCE

2007 AGOSTO

PROVINCIAS Y CC-AA	SUPERFICIES (HA)				PRODUCCIONES (1000 TM)			
	2005	2006	2007	2007	2005	2006	2007	2007
	PROVISIONAL	PROVISIONAL		2006=100	PROVISIONAL	PROVISIONAL	8	2006=100
15 A Coruña	17				0,3			
27 Lugo	2				0,0			
32 Ourense	3				0,0	0,0		
36 Pontevedra						0,2	0,2	
<b>GALICIA</b>	<b>22</b>	<b>0</b>	<b>0</b>	<b>0,0</b>	<b>0,4</b>	<b>0,2</b>	<b>0,2</b>	<b>96,0</b>
<b>33 P. DE ASTURIAS</b>				<b>0,0</b>				<b>0,0</b>
<b>39 CANTABRIA</b>				<b>0,0</b>	<b>0,0</b>			<b>0,0</b>
1 Álava								
20 Guipúzcoa								
48 Vizcaya					0,0			
<b>PAIS VASCO</b>	<b>0</b>	<b>0</b>	<b>0</b>	<b>0,0</b>	<b>0,0</b>	<b>0,0</b>	<b>0,0</b>	<b>0,0</b>
<b>31 NAVARRA</b>				<b>0,0</b>				<b>0,0</b>
<b>26 LA RIOJA</b>				<b>0,0</b>				<b>0,0</b>
22 Huesca								
44 Teruel								
50 Zaragoza								
<b>ARAGÓN</b>	<b>0</b>	<b>0</b>	<b>0</b>	<b>0,0</b>	<b>0,0</b>	<b>0,0</b>	<b>0,0</b>	<b>0,0</b>
8 Barcelona	4				0,2	0,1	0,1	
17 Girona								
25 Lleida								
43 Tarragona	2.381				44,3	72,0	39,0	
<b>CATALUÑA</b>	<b>2.385</b>	<b>0</b>	<b>0</b>	<b>0,0</b>	<b>44,5</b>	<b>72,1</b>	<b>39,1</b>	<b>54,2</b>
<b>7 BALEARES</b>	<b>1.849</b>			<b>0,0</b>	<b>12,2</b>	<b>10,3</b>	<b>10,3</b>	<b>100,0</b>
5 Ávila								
9 Burgos								
24 León								
34 Palencia								
37 Salamanca	4				0,0	0,0	0,0	
40 Segovia								
42 Soria								
47 Valladolid								
49 Zamora								
<b>CASTILLA Y LEÓN</b>	<b>4</b>	<b>0</b>	<b>0</b>	<b>0,0</b>	<b>0,0</b>	<b>0,0</b>	<b>0,0</b>	<b>109,1</b>
<b>28 MADRID</b>				<b>0,0</b>				<b>0,0</b>
2 Albacete								
13 Ciudad Real								
16 Cuenca								
19 Guadalajara								
45 Toledo								
<b>CASTILLA-MANCHA</b>	<b>0</b>	<b>0</b>	<b>0</b>	<b>0,0</b>	<b>0,0</b>	<b>0,0</b>	<b>0,0</b>	<b>0,0</b>
3 Alicante	16.298				344,8	398,2	271,8	
12 Castellón	5.581				94,6	119,1	84,4	
46 Valencia	50.066				722,4	1.287,9	1.069,0	
<b>C. VALENCIANA</b>	<b>71.945</b>	<b>0</b>	<b>0</b>	<b>0,0</b>	<b>1.161,8</b>	<b>1.805,3</b>	<b>1.425,2</b>	<b>78,9</b>
<b>30 R. DE MURCIA</b>	<b>10.589</b>			<b>0,0</b>	<b>175,8</b>	<b>175,6</b>	<b>175,6</b>	<b>100,0</b>
6 Badajoz	30				0,1	1,3	1,3	
10 Cáceres	2				0,0	0,0		
<b>EXTREMADURA</b>	<b>32</b>	<b>0</b>	<b>0</b>	<b>0,0</b>	<b>0,2</b>	<b>1,3</b>	<b>1,3</b>	<b>97,0</b>
4 Almería	7.239				132,8	171,4	145,0	
11 Cádiz	2.206				55,7	46,6	47,5	
14 Córdoba	7.555				156,9	200,0	160,0	
18 Granada	583				17,0	15,2	15,9	
21 Huelva	9.768				212,6	233,0	234,8	
23 Jaén	1				0,0	0,0	0,0	
29 Málaga	5.531				111,0	99,0	91,6	
41 Sevilla	17.871				276,1	413,7	326,3	
<b>ANDALUCÍA</b>	<b>50.754</b>	<b>0</b>	<b>0</b>	<b>0,0</b>	<b>962,1</b>	<b>1.178,9</b>	<b>1.021,1</b>	<b>86,6</b>
35 Palmas (Las)	706				11,2	10,0	11,0	
38 S. C. Tenerife	483				8,1	5,8	7,6	
<b>CANARIAS</b>	<b>1.189</b>	<b>0</b>	<b>0</b>	<b>0,0</b>	<b>19,3</b>	<b>15,8</b>	<b>18,6</b>	<b>117,7</b>
SUMA PROV. EST.	138.769	0	0	0,0	2.376,2	3.259,5	2.691,4	82,6
OTRAS PROVINC.				0,0				0,0
<b>ESPAÑA</b>	<b>138.769</b>	<b>0</b>	<b>0</b>	<b>0,0</b>	<b>2.376,2</b>	<b>3.259,5</b>	<b>2.691,4</b>	<b>82,6</b>



AVANCES DE SUPERFICIE Y PRODUCCIÓN

MANDARINA

2007 AGOSTO

PROVINCIAS Y CC-AA	SUPERFICIES (HA)				PRODUCCIONES (1000 TM)			
	2005	2006	2007	2007	2005	2006	2007	2007
	PROVISIONAL	PROVISIONAL		2006=100	PROVISIONAL	PROVISIONAL	8	2006=100
15 A Coruña	6				0,1			
27 Lugo	1				0,0			
32 Ourense	1				0,0	0,0		
36 Pontevedra								
<b>GALICIA</b>	<b>8</b>	<b>0</b>	<b>0</b>	<b>0,0</b>	<b>0,1</b>	<b>0,0</b>	<b>0,0</b>	<b>0,0</b>
<b>33 P. DE ASTURIAS</b>				<b>0,0</b>				<b>0,0</b>
<b>39 CANTABRIA</b>				<b>0,0</b>				<b>0,0</b>
1 Álava								
20 Guipúzcoa								
48 Vizcaya								
<b>PAIS VASCO</b>	<b>0</b>	<b>0</b>	<b>0</b>	<b>0,0</b>	<b>0,0</b>	<b>0,0</b>	<b>0,0</b>	<b>0,0</b>
<b>31 NAVARRA</b>				<b>0,0</b>				<b>0,0</b>
<b>26 LA RIOJA</b>				<b>0,0</b>				<b>0,0</b>
22 Huesca								
44 Teruel								
50 Zaragoza								
<b>ARAGÓN</b>	<b>0</b>	<b>0</b>	<b>0</b>	<b>0,0</b>	<b>0,0</b>	<b>0,0</b>	<b>0,0</b>	<b>0,0</b>
8 Barcelona	2				0,1	0,1	0,0	
17 Girona								
25 Lleida								
43 Tarragona	8.040				113,1	130,4	125,5	
<b>CATALUÑA</b>	<b>8.042</b>	<b>0</b>	<b>0</b>	<b>0,0</b>	<b>113,2</b>	<b>130,5</b>	<b>125,5</b>	<b>96,2</b>
<b>7 BALEARES</b>	<b>220</b>			<b>0,0</b>	<b>1,6</b>	<b>1,8</b>	<b>1,8</b>	<b>100,0</b>
5 Ávila								
9 Burgos								
24 León								
34 Palencia								
37 Salamanca								
40 Segovia								
42 Soria								
47 Valladolid								
49 Zamora								
<b>CASTILLA Y LEÓN</b>	<b>0</b>	<b>0</b>	<b>0</b>	<b>0,0</b>	<b>0,0</b>	<b>0,0</b>	<b>0,0</b>	<b>0,0</b>
<b>28 MADRID</b>				<b>0,0</b>				<b>0,0</b>
2 Albacete								
13 Ciudad Real								
16 Cuenca								
19 Guadalajara								
45 Toledo								
<b>CASTILLA-MANCHA</b>	<b>0</b>	<b>0</b>	<b>0</b>	<b>0,0</b>	<b>0,0</b>	<b>0,0</b>	<b>0,0</b>	<b>0,0</b>
3 Alicante	7.795				135,3	135,1	105,7	
12 Castellón	33.370				564,8	683,3	506,9	
46 Valencia	53.608				859,7	1.365,5	1.015,9	
<b>C. VALENCIANA</b>	<b>94.773</b>	<b>0</b>	<b>0</b>	<b>0,0</b>	<b>1.559,9</b>	<b>2.183,9</b>	<b>1.628,5</b>	<b>74,6</b>
<b>30 R. DE MURCIA</b>	<b>4.259</b>			<b>0,0</b>	<b>71,1</b>	<b>70,9</b>	<b>70,9</b>	<b>100,0</b>
6 Badajoz	11				0,1	0,2	0,2	
10 Cáceres								
<b>EXTREMADURA</b>	<b>11</b>	<b>0</b>	<b>0</b>	<b>0,0</b>	<b>0,1</b>	<b>0,2</b>	<b>0,2</b>	<b>133,3</b>
4 Almería	3.302				50,5	60,5	56,3	
11 Cádiz	815				18,9	8,5	8,9	
14 Córdoba	473				5,7	6,5	6,0	
18 Granada	10				0,2	0,0		
21 Huelva	5.618				102,0	111,8	124,8	
23 Jaén	1				0,0			
29 Málaga	1.590				20,8	16,0	13,5	
41 Sevilla	1.844				12,0	42,4	43,2	
<b>ANDALUCÍA</b>	<b>13.653</b>	<b>0</b>	<b>0</b>	<b>0,0</b>	<b>210,0</b>	<b>245,8</b>	<b>252,8</b>	<b>102,8</b>
35 Palmas (Las)	49				0,6	0,5	0,6	
38 S. C. Tenerife	29				0,4	0,4	0,4	
<b>CANARIAS</b>	<b>78</b>	<b>0</b>	<b>0</b>	<b>0,0</b>	<b>1,0</b>	<b>0,9</b>	<b>1,0</b>	<b>111,1</b>
SUMA PROV. EST.	121.044	0	0	0,0	1.956,9	2.634,0	2.080,7	79,0
OTRAS PROVINC.				0,0				0,0
<b>ESPAÑA</b>	<b>121.044</b>	<b>0</b>	<b>0</b>	<b>0,0</b>	<b>1.956,9</b>	<b>2.634,0</b>	<b>2.080,7</b>	<b>79,0</b>

AVANCES DE SUPERFICIE Y PRODUCCIÓN

MANZANA SIDRA

2007 AGOSTO

PROVINCIAS Y CC-AA	SUPERFICIES (HA)				PRODUCCIONES (1000 TM)			
	2005	2006	2007	2007	2005	2006	2007	2007
	PROVISIONAL	PROVISIONAL		2006=100	PROVISIONAL	PROVISIONAL	8	2006=100
15 A Coruña	1.157				30,9	16,3	26,0	
27 Lugo	841				11,1		17,9	
32 Ourense	381				6,6		9,6	
36 Pontevedra	357				3,3	8,5	8,1	
<b>GALICIA</b>	<b>2.736</b>	<b>0</b>	<b>0</b>	<b>0,0</b>	<b>51,9</b>	<b>24,8</b>	<b>61,6</b>	<b>248,3</b>
<b>33 P. DE ASTURIAS</b>	<b>5.600</b>			<b>0,0</b>	<b>30,0</b>	<b>4,0</b>	<b>30,0</b>	<b>750,0</b>
<b>39 CANTABRIA</b>	<b>4</b>			<b>0,0</b>				<b>0,0</b>
1 Álava	16				0,1			
20 Guipúzcoa	1.206				3,7	5,6	5,8	
48 Vizcaya	50				0,4	0,5	0,6	
<b>PAIS VASCO</b>	<b>1.272</b>	<b>0</b>	<b>0</b>	<b>0,0</b>	<b>4,2</b>	<b>6,2</b>	<b>6,3</b>	<b>102,8</b>
<b>31 NAVARRA</b>	<b>16</b>			<b>0,0</b>	<b>0,2</b>	<b>0,2</b>	<b>0,2</b>	<b>97,2</b>
<b>26 LA RIOJA</b>				<b>0,0</b>				<b>0,0</b>
22 Huesca								
44 Teruel								
50 Zaragoza								
<b>ARAGÓN</b>	<b>0</b>	<b>0</b>	<b>0</b>	<b>0,0</b>	<b>0,0</b>	<b>0,0</b>	<b>0,0</b>	<b>0,0</b>
8 Barcelona								
17 Girona								
25 Lleida								
43 Tarragona								
<b>CATALUÑA</b>	<b>0</b>	<b>0</b>	<b>0</b>	<b>0,0</b>	<b>0,0</b>	<b>0,0</b>	<b>0,0</b>	<b>0,0</b>
<b>7 BALEARES</b>				<b>0,0</b>				<b>0,0</b>
5 Ávila	141				0,1			
9 Burgos								
24 León								
34 Palencia								
37 Salamanca								
40 Segovia								
42 Soria								
47 Valladolid								
49 Zamora						0,5		
<b>CASTILLA Y LEÓN</b>	<b>141</b>	<b>0</b>	<b>0</b>	<b>0,0</b>	<b>0,1</b>	<b>0,5</b>	<b>0,0</b>	<b>0,0</b>
<b>28 MADRID</b>				<b>0,0</b>				<b>0,0</b>
2 Albacete								
13 Ciudad Real								
16 Cuenca								
19 Guadalajara								
45 Toledo								
<b>CASTILLA-MANCHA</b>	<b>0</b>	<b>0</b>	<b>0</b>	<b>0,0</b>	<b>0,0</b>	<b>0,0</b>	<b>0,0</b>	<b>0,0</b>
3 Alicante								
12 Castellón								
46 Valencia								
<b>C. VALENCIANA</b>	<b>0</b>	<b>0</b>	<b>0</b>	<b>0,0</b>	<b>0,0</b>	<b>0,0</b>	<b>0,0</b>	<b>0,0</b>
<b>30 R. DE MURCIA</b>				<b>0,0</b>				<b>0,0</b>
6 Badajoz								
10 Cáceres								
<b>EXTREMADURA</b>	<b>0</b>	<b>0</b>	<b>0</b>	<b>0,0</b>	<b>0,0</b>	<b>0,0</b>	<b>0,0</b>	<b>0,0</b>
4 Almería								
11 Cádiz								
14 Córdoba								
18 Granada	40				1,4			
21 Huelva								
23 Jaén								
29 Málaga								
41 Sevilla								
<b>ANDALUCÍA</b>	<b>40</b>	<b>0</b>	<b>0</b>	<b>0,0</b>	<b>1,4</b>	<b>0,0</b>	<b>0,0</b>	<b>0,0</b>
35 Palmas (Las)								
38 S. C. Tenerife								
<b>CANARIAS</b>	<b>0</b>	<b>0</b>	<b>0</b>	<b>0,0</b>	<b>0,0</b>	<b>0,0</b>	<b>0,0</b>	<b>0,0</b>
SUMA PROV. EST.	9.809	0	0	0,0	87,8	35,7	98,1	275,1
OTRAS PROVINC.				0,0				0,0
<b>ESPAÑA</b>	<b>9.809</b>	<b>0</b>	<b>0</b>	<b>0,0</b>	<b>87,8</b>	<b>35,7</b>	<b>98,1</b>	<b>275,1</b>

AVANCES DE SUPERFICIE Y PRODUCCIÓN

MANZANA DE MESA

2007 AGOSTO

PROVINCIAS Y CC-AA	SUPERFICIES (HA)				PRODUCCIONES (1000 TM)			
	2005	2006	2007	2007	2005	2006	2007	2007
	PROVISIONAL	PROVISIONAL		2006=100	PROVISIONAL	PROVISIONAL	8	2006=100
15 A Coruña	1.358				26,5	18,1	23,3	
27 Lugo	987				21,5	26,0	15,5	
32 Ourense	449				15,4	22,4	15,1	
36 Pontevedra	420				13,8	16,7	10,0	
<b>GALICIA</b>	<b>3.214</b>	<b>0</b>	<b>0</b>	<b>0,0</b>	<b>77,3</b>	<b>83,2</b>	<b>63,9</b>	<b>76,8</b>
<b>33 P. DE ASTURIAS</b>	<b>640</b>			<b>0,0</b>	<b>4,5</b>	<b>2,0</b>	<b>5,0</b>	<b>250,0</b>
<b>39 CANTABRIA</b>	<b>92</b>			<b>0,0</b>	<b>1,2</b>	<b>1,2</b>	<b>1,2</b>	<b>98,4</b>
1 Álava	65				0,7			
20 Guipúzcoa	184				1,4	1,4	1,4	
48 Vizcaya	210				1,7	1,9	2,0	
<b>PAIS VASCO</b>	<b>459</b>	<b>0</b>	<b>0</b>	<b>0,0</b>	<b>3,8</b>	<b>3,3</b>	<b>3,4</b>	<b>103,0</b>
<b>31 NAVARRA</b>	<b>735</b>			<b>0,0</b>	<b>16,9</b>	<b>15,7</b>	<b>13,8</b>	<b>87,8</b>
<b>26 LA RIOJA</b>	<b>764</b>			<b>0,0</b>	<b>18,8</b>	<b>16,0</b>	<b>15,0</b>	<b>93,8</b>
22 Huesca	1.877				35,9	37,5	38,9	
44 Teruel	134				2,2	0,5	1,3	
50 Zaragoza	3.382				84,2	80,1	70,4	
<b>ARAGÓN</b>	<b>5.393</b>	<b>0</b>	<b>0</b>	<b>0,0</b>	<b>122,3</b>	<b>118,1</b>	<b>110,6</b>	<b>93,6</b>
8 Barcelona	321				7,2	6,7	2,6	
17 Girona	2.087				62,5	82,4	84,8	
25 Lleida	10.069				312,1	233,9	214,7	
43 Tarragona	92				1,9	2,1	2,1	
<b>CATALUÑA</b>	<b>12.569</b>	<b>0</b>	<b>0</b>	<b>0,0</b>	<b>383,7</b>	<b>325,0</b>	<b>304,2</b>	<b>93,6</b>
<b>7 BALEARES</b>	<b>64</b>			<b>0,0</b>	<b>1,0</b>	<b>1,0</b>	<b>0,5</b>	<b>50,0</b>
5 Ávila	75				0,2	0,8	0,7	
9 Burgos	578				3,5	3,0	3,5	
24 León	760				12,0	11,0	9,0	
34 Palencia	75				2,0	2,4	2,4	
37 Salamanca	62				0,3	0,3	0,1	
40 Segovia	22				0,2	0,0	0,0	
42 Soria	22				0,2			
47 Valladolid	30				0,2	0,3	0,3	
49 Zamora	126				2,5	3,0	3,5	
<b>CASTILLA Y LEÓN</b>	<b>1.750</b>	<b>0</b>	<b>0</b>	<b>0,0</b>	<b>21,1</b>	<b>20,8</b>	<b>19,5</b>	<b>93,6</b>
<b>28 MADRID</b>	<b>11</b>			<b>0,0</b>	<b>0,2</b>	<b>0,6</b>	<b>0,6</b>	<b>100,0</b>
2 Albacete	90				2,6	1,6	0,8	
13 Ciudad Real	89				1,2	1,2	1,2	
16 Cuenca	191				0,3	1,6	1,5	
19 Guadalajara	26				0,2	0,2	0,1	
45 Toledo	81				1,2	1,2	1,2	
<b>CASTILLA-MANCHA</b>	<b>477</b>	<b>0</b>	<b>0</b>	<b>0,0</b>	<b>5,4</b>	<b>5,8</b>	<b>4,8</b>	<b>82,3</b>
3 Alicante	782				7,1	8,8	7,7	
12 Castellón	132				1,0	1,0	1,0	
46 Valencia	639				2,3	1,0	1,0	
<b>C. VALENCIANA</b>	<b>1.553</b>	<b>0</b>	<b>0</b>	<b>0,0</b>	<b>10,4</b>	<b>10,8</b>	<b>9,7</b>	<b>89,8</b>
<b>30 R. DE MURCIA</b>	<b>444</b>			<b>0,0</b>	<b>7,2</b>	<b>8,5</b>	<b>8,5</b>	<b>100,0</b>
6 Badajoz	120				3,0	2,2	2,0	
10 Cáceres	15				0,4	0,3	0,4	
<b>EXTREMADURA</b>	<b>135</b>	<b>0</b>	<b>0</b>	<b>0,0</b>	<b>3,4</b>	<b>2,5</b>	<b>2,4</b>	<b>97,2</b>
4 Almería	111				1,2	1,2	1,2	
11 Cádiz	21				0,1	0,1	0,0	
14 Córdoba	100				1,3	1,5	1,5	
18 Granada	149				2,3	3,0	4,0	
21 Huelva	32				0,3	0,4	0,2	
23 Jaén	17				0,3	0,2	0,2	
29 Málaga	76				0,5	1,0	0,9	
41 Sevilla	41				0,3	0,3	0,4	
<b>ANDALUCÍA</b>	<b>547</b>	<b>0</b>	<b>0</b>	<b>0,0</b>	<b>6,3</b>	<b>7,7</b>	<b>8,4</b>	<b>108,4</b>
35 Palmas (Las)	145				1,9	1,8	2,0	
38 S. C. Tenerife	173				0,9	0,9	0,9	
<b>CANARIAS</b>	<b>318</b>	<b>0</b>	<b>0</b>	<b>0,0</b>	<b>2,9</b>	<b>2,7</b>	<b>2,9</b>	<b>105,6</b>
SUMA PROV. EST.	29.165	0	0	0,0	686,4	625,0	574,3	91,9
OTRAS PROVINC.				0,0				0,0
<b>ESPAÑA</b>	<b>29.165</b>	<b>0</b>	<b>0</b>	<b>0,0</b>	<b>686,4</b>	<b>625,0</b>	<b>574,3</b>	<b>91,9</b>

AVANCES DE SUPERFICIE Y PRODUCCIÓN

PERA TOTAL

2007 AGOSTO

PROVINCIAS Y CC-AA	SUPERFICIES (HA)				PRODUCCIONES (1000 TM)			
	2005	2006	2007	2007	2005	2006	2007	2007
	PROVISIONAL	PROVISIONAL		2006=100	PROVISIONAL	PROVISIONAL	8	2006=100
15 A Coruña	839				9,7	7,9	8,8	
27 Lugo	322				3,5	4,3	0,9	
32 Ourense	231				3,1	5,2	4,3	
36 Pontevedra	156				2,0	1,6	1,5	
<b>GALICIA</b>	<b>1.548</b>	<b>0</b>	<b>0</b>	<b>0,0</b>	<b>18,2</b>	<b>19,0</b>	<b>15,5</b>	<b>81,4</b>
<b>33 P. DE ASTURIAS</b>	<b>20</b>			<b>0,0</b>	<b>0,7</b>	<b>0,5</b>	<b>0,5</b>	<b>100,0</b>
<b>39 CANTABRIA</b>	<b>36</b>			<b>0,0</b>	<b>0,4</b>	<b>0,4</b>	<b>0,4</b>	<b>108,1</b>
1 Álava	20				0,2			
20 Guipúzcoa	29				0,3	0,3	0,3	
48 Vizcaya	113				0,8	0,9	1,0	
<b>PAIS VASCO</b>	<b>162</b>	<b>0</b>	<b>0</b>	<b>0,0</b>	<b>1,3</b>	<b>1,2</b>	<b>1,3</b>	<b>104,2</b>
<b>31 NAVARRA</b>	<b>925</b>			<b>0,0</b>	<b>17,6</b>	<b>16,4</b>	<b>17,1</b>	<b>104,2</b>
<b>26 LA RIOJA</b>	<b>2.168</b>			<b>0,0</b>	<b>54,4</b>	<b>51,0</b>	<b>50,0</b>	<b>98,0</b>
22 Huesca	3.401				60,8	47,6	60,3	
44 Teruel	130				1,7	0,7	1,3	
50 Zaragoza	2.906				47,2	47,3	42,2	
<b>ARAGÓN</b>	<b>6.437</b>	<b>0</b>	<b>0</b>	<b>0,0</b>	<b>109,6</b>	<b>95,5</b>	<b>103,8</b>	<b>108,6</b>
8 Barcelona	206				3,4	3,4	1,4	
17 Girona	578				12,2	15,8	14,8	
25 Lleida	15.093				318,7	282,6	238,2	
43 Tarragona	208				3,0	3,2	3,2	
<b>CATALUÑA</b>	<b>16.085</b>	<b>0</b>	<b>0</b>	<b>0,0</b>	<b>337,4</b>	<b>304,9</b>	<b>257,5</b>	<b>84,5</b>
<b>7 BALEARES</b>	<b>37</b>			<b>0,0</b>	<b>0,4</b>	<b>0,4</b>	<b>0,3</b>	<b>69,4</b>
5 Ávila	13				0,0	0,1		
9 Burgos	62				1,0	0,8	1,0	
24 León	371				5,9	7,2	7,7	
34 Palencia	21				0,4	0,4	0,4	
37 Salamanca	11				0,0	0,1	0,0	
40 Segovia	13				0,1	0,0	0,0	
42 Soria	2				0,0			
47 Valladolid	10				0,1	0,0	0,0	
49 Zamora	61				0,9	0,7	1,2	
<b>CASTILLA Y LEÓN</b>	<b>564</b>	<b>0</b>	<b>0</b>	<b>0,0</b>	<b>8,5</b>	<b>9,2</b>	<b>10,3</b>	<b>112,1</b>
<b>28 MADRID</b>	<b>6</b>			<b>0,0</b>	<b>0,1</b>	<b>0,2</b>	<b>0,2</b>	<b>100,0</b>
2 Albacete	95				1,6	1,8	1,3	
13 Ciudad Real	29				0,3	0,3	0,3	
16 Cuenca	11				0,0		0,1	
19 Guadalajara	5				0,0	0,0	0,0	
45 Toledo	19				0,4	0,4	0,3	
<b>CASTILLA-MANCHA</b>	<b>159</b>	<b>0</b>	<b>0</b>	<b>0,0</b>	<b>2,3</b>	<b>2,5</b>	<b>2,1</b>	<b>82,6</b>
3 Alicante	511				5,5	7,5	6,0	
12 Castellón	271				2,3	2,2	2,1	
46 Valencia	373				2,6	1,0	0,5	
<b>C. VALENCIANA</b>	<b>1.155</b>	<b>0</b>	<b>0</b>	<b>0,0</b>	<b>10,4</b>	<b>10,7</b>	<b>8,6</b>	<b>80,7</b>
<b>30 R. DE MURCIA</b>	<b>1.700</b>			<b>0,0</b>	<b>32,0</b>	<b>33,8</b>	<b>28,5</b>	<b>84,3</b>
6 Badajoz	1.385				29,1	23,0	23,0	
10 Cáceres	105				2,0	1,6	2,0	
<b>EXTREMADURA</b>	<b>1.490</b>	<b>0</b>	<b>0</b>	<b>0,0</b>	<b>31,2</b>	<b>24,6</b>	<b>25,0</b>	<b>101,6</b>
4 Almería	39				0,4	0,4	0,3	
11 Cádiz	78				0,5	0,5	0,0	
14 Córdoba	40				0,5	0,6	0,6	
18 Granada	333				7,6	12,0	10,0	
21 Huelva	38				0,5	0,6	0,4	
23 Jaén	10				0,2	0,1	0,1	
29 Málaga	323				2,8	2,9	2,4	
41 Sevilla	51				0,5	0,6	0,6	
<b>ANDALUCÍA</b>	<b>912</b>	<b>0</b>	<b>0</b>	<b>0,0</b>	<b>13,0</b>	<b>17,5</b>	<b>14,4</b>	<b>82,3</b>
35 Palmas (Las)	91				1,9	1,8	1,7	
38 S. C. Tenerife	40				0,4	0,4	0,4	
<b>CANARIAS</b>	<b>131</b>	<b>0</b>	<b>0</b>	<b>0,0</b>	<b>2,3</b>	<b>2,2</b>	<b>2,1</b>	<b>93,2</b>
SUMA PROV. EST.	33.535	0	0	0,0	639,8	590,0	537,4	91,1
OTRAS PROVINC.				0,0				0,0
<b>ESPAÑA</b>	<b>33.535</b>	<b>0</b>	<b>0</b>	<b>0,0</b>	<b>639,8</b>	<b>590,0</b>	<b>537,4</b>	<b>91,1</b>

AVANCES DE SUPERFICIE Y PRODUCCIÓN

ALBARICOQUE

2007 AGOSTO

PROVINCIAS Y CC-AA	SUPERFICIES (HA)				PRODUCCIONES (1000 TM)			
	2005	2006	2007	2007	2005	2006	2007	2007
	PROVISIONAL	PROVISIONAL		2006=100	PROVISIONAL	PROVISIONAL	8	2006=100
15 A Coruña	65				0,6			
27 Lugo	12				0,1	0,1		
32 Ourense	13				0,1	0,1		
36 Pontevedra	28				0,3	0,3		
<b>GALICIA</b>	<b>118</b>	<b>0</b>	<b>0</b>	<b>0,0</b>	<b>1,1</b>	<b>0,5</b>	<b>0,0</b>	<b>0,0</b>
<b>33 P. DE ASTURIAS</b>				<b>0,0</b>				<b>0,0</b>
<b>39 CANTABRIA</b>				<b>0,0</b>				<b>0,0</b>
1 Álava					0,0			
20 Guipúzcoa					0,0			
48 Vizcaya					0,0			
<b>PAIS VASCO</b>	<b>0</b>	<b>0</b>	<b>0</b>	<b>0,0</b>	<b>0,0</b>	<b>0,0</b>	<b>0,0</b>	<b>0,0</b>
<b>31 NAVARRA</b>	<b>37</b>			<b>0,0</b>	<b>0,2</b>	<b>0,1</b>		<b>0,0</b>
<b>26 LA RIOJA</b>	<b>18</b>			<b>0,0</b>	<b>0,1</b>	<b>0,1</b>		<b>0,0</b>
22 Huesca	113				1,4	1,3		
44 Teruel	59				0,8	0,7		
50 Zaragoza	625				10,1	6,1		
<b>ARAGÓN</b>	<b>797</b>	<b>0</b>	<b>0</b>	<b>0,0</b>	<b>12,3</b>	<b>8,1</b>	<b>0,0</b>	<b>0,0</b>
8 Barcelona	34				0,4	0,3		
17 Girona	23				0,2	0,3		
25 Lleida	192				1,0	1,3		
43 Tarragona	91				1,1	1,4		
<b>CATALUÑA</b>	<b>340</b>	<b>0</b>	<b>0</b>	<b>0,0</b>	<b>2,7</b>	<b>3,3</b>	<b>0,0</b>	<b>0,0</b>
<b>7 BALEARES</b>	<b>616</b>			<b>0,0</b>	<b>1,4</b>	<b>1,4</b>		<b>0,0</b>
5 Ávila	6				0,0			
9 Burgos					0,0	0,0		
24 León								
34 Palencia								
37 Salamanca	1				0,0	0,0		
40 Segovia								
42 Soria								
47 Valladolid	2				0,0	0,0		
49 Zamora	1				0,0	0,0		
<b>CASTILLA Y LEÓN</b>	<b>10</b>	<b>0</b>	<b>0</b>	<b>0,0</b>	<b>0,0</b>	<b>0,1</b>	<b>0,0</b>	<b>0,0</b>
<b>28 MADRID</b>				<b>0,0</b>	<b>0,0</b>			<b>0,0</b>
2 Albacete	1.940				7,4	15,9	5,0	
13 Ciudad Real	3				0,0	0,0		
16 Cuenca					0,0			
19 Guadalajara					0,0	0,0		
45 Toledo	37				0,1	0,1		
<b>CASTILLA-MANCHA</b>	<b>1.980</b>	<b>0</b>	<b>0</b>	<b>0,0</b>	<b>7,5</b>	<b>16,0</b>	<b>5,0</b>	<b>31,0</b>
3 Alicante	139				1,3	1,6		
12 Castellón	285				1,4	1,4		
46 Valencia	3.996				15,2	20,3	3,8	
<b>C. VALENCIANA</b>	<b>4.420</b>	<b>0</b>	<b>0</b>	<b>0,0</b>	<b>17,9</b>	<b>23,3</b>	<b>3,8</b>	<b>16,1</b>
<b>30 R. DE MURCIA</b>	<b>10.559</b>			<b>0,0</b>	<b>90,3</b>	<b>83,8</b>	<b>58,0</b>	<b>69,2</b>
6 Badajoz	49				0,4	0,3		
10 Cáceres					0,0	0,0		
<b>EXTREMADURA</b>	<b>49</b>	<b>0</b>	<b>0</b>	<b>0,0</b>	<b>0,4</b>	<b>0,4</b>	<b>0,0</b>	<b>0,0</b>
4 Almería	30				0,2	0,3		
11 Cádiz	8				0,1	0,1		
14 Córdoba	17				0,1	0,2		
18 Granada					0,0			
21 Huelva	10				0,1	0,1		
23 Jaén	14				0,1	1,0		
29 Málaga	82				0,3	0,3		
41 Sevilla	50				0,4	0,8		
<b>ANDALUCÍA</b>	<b>211</b>	<b>0</b>	<b>0</b>	<b>0,0</b>	<b>1,3</b>	<b>2,8</b>	<b>0,0</b>	<b>0,0</b>
35 Palmas (Las)	88				1,8	1,7		
38 S. C. Tenerife	6				0,1	0,1		
<b>CANARIAS</b>	<b>94</b>	<b>0</b>	<b>0</b>	<b>0,0</b>	<b>1,9</b>	<b>1,8</b>	<b>0,0</b>	<b>0,0</b>
SUMA PROV. EST.	19.249	0	0	0,0	137,2	141,4	66,7	47,2
OTRAS PROVINC.				0,0			20,4	0,0
<b>ESPAÑA</b>	<b>19.249</b>	<b>0</b>	<b>0</b>	<b>0,0</b>	<b>137,2</b>	<b>141,4</b>	<b>87,1</b>	<b>61,6</b>

AVANCES DE SUPERFICIE Y PRODUCCIÓN

MELOCOTÓN

2007 AGOSTO

PROVINCIAS Y CC-AA	SUPERFICIES (HA)				PRODUCCIONES (1000 TM)			
	2005	2006	2007	2007	2005	2006	2007	2007
	PROVISIONAL	PROVISIONAL		2006=100	PROVISIONAL	PROVISIONAL	8	2006=100
15 A Coruña	603				5,5			
27 Lugo	182				1,1	2,0		
32 Ourense	185				1,7	1,5		
36 Pontevedra	215				1,9	1,5		
<b>GALICIA</b>	<b>1.185</b>	<b>0</b>	<b>0</b>	<b>0,0</b>	<b>10,2</b>	<b>5,0</b>	<b>0,0</b>	<b>0,0</b>
<b>33 P. DE ASTURIAS</b>				<b>0,0</b>	<b>0,3</b>	<b>0,3</b>		<b>0,0</b>
<b>39 CANTABRIA</b>	<b>1</b>			<b>0,0</b>	<b>0,0</b>	<b>0,0</b>		<b>0,0</b>
1 Álava	1				0,0			
20 Guipúzcoa					0,0			
48 Vizcaya	9				0,1			
<b>PAIS VASCO</b>	<b>10</b>	<b>0</b>	<b>0</b>	<b>0,0</b>	<b>0,1</b>	<b>0,0</b>	<b>0,0</b>	<b>0,0</b>
<b>31 NAVARRA</b>	<b>849</b>			<b>0,0</b>	<b>19,1</b>	<b>18,6</b>	<b>18,9</b>	<b>101,5</b>
<b>26 LA RIOJA</b>	<b>948</b>			<b>0,0</b>	<b>26,7</b>	<b>23,5</b>	<b>21,2</b>	<b>90,2</b>
22 Huesca	8.560				166,7	148,1	162,7	
44 Teruel	2.055				24,9	25,3	30,8	
50 Zaragoza	6.141				108,2	99,5	78,5	
<b>ARAGÓN</b>	<b>16.756</b>	<b>0</b>	<b>0</b>	<b>0,0</b>	<b>299,8</b>	<b>273,0</b>	<b>271,9</b>	<b>99,6</b>
8 Barcelona	1.079				8,8	8,7	6,5	
17 Girona	488				9,0	6,8		
25 Lleida	12.418				278,3	262,1	262,2	
43 Tarragona	3.002				44,4	40,8	37,4	
<b>CATALUÑA</b>	<b>16.987</b>	<b>0</b>	<b>0</b>	<b>0,0</b>	<b>340,5</b>	<b>318,5</b>	<b>306,1</b>	<b>96,1</b>
<b>7 BALEARES</b>	<b>44</b>			<b>0,0</b>	<b>0,4</b>	<b>0,3</b>		<b>0,0</b>
5 Ávila	55				0,4	0,2		
9 Burgos	32				0,8	0,0		
24 León	5				0,0	0,0		
34 Palencia								
37 Salamanca	10				0,1	0,1		
40 Segovia								
42 Soria								
47 Valladolid	3				0,0	0,0		
49 Zamora	21				0,2	0,2		
<b>CASTILLA Y LEÓN</b>	<b>126</b>	<b>0</b>	<b>0</b>	<b>0,0</b>	<b>1,5</b>	<b>0,5</b>	<b>0,0</b>	<b>0,0</b>
<b>28 MADRID</b>	<b>1</b>			<b>0,0</b>	<b>0,0</b>			<b>0,0</b>
2 Albacete	435				5,3	8,1		
13 Ciudad Real	48				0,2	0,2		
16 Cuenca	5				0,0	0,0		
19 Guadalajara	1				0,0	0,0		
45 Toledo	755				3,0	3,0		
<b>CASTILLA-MANCHA</b>	<b>1.244</b>	<b>0</b>	<b>0</b>	<b>0,0</b>	<b>8,6</b>	<b>11,3</b>	<b>0,0</b>	<b>0,0</b>
3 Alicante	631				5,9	6,0		
12 Castellón	553				3,7	3,7		
46 Valencia	6.908				40,9	70,0	30,7	
<b>C. VALENCIANA</b>	<b>8.092</b>	<b>0</b>	<b>0</b>	<b>0,0</b>	<b>50,5</b>	<b>79,7</b>	<b>30,7</b>	<b>38,5</b>
<b>30 R. DE MURCIA</b>	<b>14.458</b>			<b>0,0</b>	<b>259,2</b>	<b>248,0</b>	<b>218,3</b>	<b>88,0</b>
6 Badajoz	5.764				102,4	96,0		
10 Cáceres	300				5,7	5,5		
<b>EXTREMADURA</b>	<b>6.064</b>	<b>0</b>	<b>0</b>	<b>0,0</b>	<b>108,1</b>	<b>101,5</b>	<b>0,0</b>	<b>0,0</b>
4 Almería	49				0,3	0,3		
11 Cádiz	145				0,6	0,2		
14 Córdoba	696				8,1	7,5		
18 Granada	1.668				14,4	15,0		
21 Huelva	1.981				20,9	20,3		
23 Jaén	66				0,3	0,5		
29 Málaga	157				1,3	0,7		
41 Sevilla	7.414				87,5	128,7	125,0	
<b>ANDALUCÍA</b>	<b>12.176</b>	<b>0</b>	<b>0</b>	<b>0,0</b>	<b>133,3</b>	<b>173,2</b>	<b>125,0</b>	<b>72,1</b>
35 Palmas (Las)	78				1,7	1,6		
38 S. C. Tenerife	58				0,8	0,7		
<b>CANARIAS</b>	<b>136</b>	<b>0</b>	<b>0</b>	<b>0,0</b>	<b>2,4</b>	<b>2,3</b>	<b>0,0</b>	<b>0,0</b>
SUMA PROV. EST.	79.077	0	0	0,0	1.260,9	1.255,6	992,1	79,0
OTRAS PROVINC.				0,0			157,6	0,0
<b>ESPAÑA</b>	<b>79.077</b>	<b>0</b>	<b>0</b>	<b>0,0</b>	<b>1.260,9</b>	<b>1.255,6</b>	<b>1.149,7</b>	<b>91,6</b>

AVANCES DE SUPERFICIE Y PRODUCCIÓN

PLÁTANO

2007 AGOSTO

PROVINCIAS Y CC-AA	SUPERFICIES (HA)				PRODUCCIONES (1000 TM)			
	2005	2006	2007	2007	2005	2006	2007	2007
	PROVISIONAL	PROVISIONAL		2006=100	PROVISIONAL	PROVISIONAL	8	2006=100
15 A Coruña 27 Lugo 32 Ourense 36 Pontevedra								
<b>GALICIA</b>	0	0	0	0,0	0,0	0,0	0,0	0,0
<b>33 P. DE ASTURIAS</b>				0,0				0,0
<b>39 CANTABRIA</b>				0,0				0,0
1 Álava 20 Guipúzcoa 48 Vizcaya								
<b>PAIS VASCO</b>	0	0	0	0,0	0,0	0,0	0,0	0,0
<b>31 NAVARRA</b>				0,0				0,0
<b>26 LA RIOJA</b>				0,0				0,0
22 Huesca 44 Teruel 50 Zaragoza								
<b>ARAGÓN</b>	0	0	0	0,0	0,0	0,0	0,0	0,0
8 Barcelona 17 Girona 25 Lleida 43 Tarragona								
<b>CATALUÑA</b>	0	0	0	0,0	0,0	0,0	0,0	0,0
<b>7 BALEARES</b>	1			0,0	0,1		0,1	0,0
5 Ávila 9 Burgos 24 León 34 Palencia 37 Salamanca 40 Segovia 42 Soria 47 Valladolid 49 Zamora								
<b>CASTILLA Y LEÓN</b>	0	0	0	0,0	0,0	0,0	0,0	0,0
<b>28 MADRID</b>				0,0				0,0
2 Albacete 13 Ciudad Real 16 Cuenca 19 Guadalajara 45 Toledo								
<b>CASTILLA-MANCHA</b>	0	0	0	0,0	0,0	0,0	0,0	0,0
3 Alicante 12 Castellón 46 Valencia	4				0,0			
<b>C. VALENCIANA</b>	4	0	0	0,0	0,0	0,0	0,0	0,0
<b>30 R. DE MURCIA</b>				0,0				0,0
6 Badajoz 10 Cáceres								
<b>EXTREMADURA</b>	0	0	0	0,0	0,0	0,0	0,0	0,0
4 Almería 11 Cádiz 14 Córdoba 18 Granada 21 Huelva 23 Jaén 29 Málaga 41 Sevilla								
<b>ANDALUCÍA</b>	0	0	0	0,0	0,1	0,2	0,2	100,0
35 Palmas (Las) 38 S. C. Tenerife	1.808 7.740				66,2 278,8	80,0 282,0	68,0 297,0	
<b>CANARIAS</b>	9.548	0	0	0,0	345,0	362,0	365,0	100,8
SUMA PROV. EST. OTRAS PROVINC.	9.553	0	0	0,0	345,2	362,2	365,2	100,8
<b>ESPAÑA</b>	9.553	0	0	0,0	345,2	362,2	365,2	100,8

AVANCES DE SUPERFICIE Y PRODUCCIÓN

ALMENDRA

2007 AGOSTO

PROVINCIAS Y CC-AA	SUPERFICIES (HA)				PRODUCCIONES (1000 TM)			
	2005	2006	2007	2007	2005	2006	2007	2007
	PROVISIONAL	PROVISIONAL		2006=100	PROVISIONAL	PROVISIONAL	8	2006=100
15 A Coruña 27 Lugo 32 Ourense 36 Pontevedra								
<b>GALICIA</b>	<b>0</b>	<b>0</b>	<b>0</b>	<b>0,0</b>	<b>0,0</b>	<b>0,0</b>	<b>0,0</b>	<b>0,0</b>
<b>33 P. DE ASTURIAS</b>				<b>0,0</b>				<b>0,0</b>
<b>39 CANTABRIA</b>				<b>0,0</b>	<b>0,0</b>	<b>0,0</b>		<b>0,0</b>
1 Álava 20 Guipúzcoa 48 Vizcaya	75				0,1			
<b>PAIS VASCO</b>	<b>75</b>	<b>0</b>	<b>0</b>	<b>0,0</b>	<b>0,1</b>	<b>0,0</b>	<b>0,0</b>	<b>0,0</b>
<b>31 NAVARRA</b>	<b>3.841</b>			<b>0,0</b>	<b>2,0</b>	<b>1,9</b>	<b>1,9</b>	<b>99,6</b>
<b>26 LA RIOJA</b>	<b>9.637</b>			<b>0,0</b>	<b>5,1</b>	<b>6,0</b>	<b>4,8</b>	<b>80,0</b>
22 Huesca 44 Teruel 50 Zaragoza	11.684 19.881 36.212				8,9 14,7 16,2	14,3 16,5 16,8	8,5 19,7 14,0	
<b>ARAGÓN</b>	<b>67.777</b>	<b>0</b>	<b>0</b>	<b>0,0</b>	<b>39,9</b>	<b>47,5</b>	<b>42,2</b>	<b>88,7</b>
8 Barcelona 17 Girona 25 Lleida 43 Tarragona	1.595 26 29.574 30.715				1,9 0,0 5,3 11,1	2,2 0,0 10,8 19,1	1,4 0,0 5,6 17,3	
<b>CATALUÑA</b>	<b>61.910</b>	<b>0</b>	<b>0</b>	<b>0,0</b>	<b>18,3</b>	<b>32,1</b>	<b>24,3</b>	<b>75,8</b>
<b>7 BALEARES</b>	<b>63.979</b>			<b>0,0</b>	<b>12,8</b>	<b>12,5</b>	<b>14,0</b>	<b>112,0</b>
5 Ávila 9 Burgos 24 León 34 Palencia 37 Salamanca 40 Segovia 42 Soria 47 Valladolid 49 Zamora	2 135 15 10 811 16 306 49 97				0,0 0,0 0,0 0,0 0,8 0,0 0,2 0,0 0,1	0,0 0,0 0,0 0,0 0,8 0,0 0,2 0,1 0,2	0,4 0,0 0,0 0,0 0,4 0,1 0,1 0,1	
<b>CASTILLA Y LEÓN</b>	<b>1.441</b>	<b>0</b>	<b>0</b>	<b>0,0</b>	<b>1,1</b>	<b>1,4</b>	<b>0,5</b>	<b>36,8</b>
<b>28 MADRID</b>	<b>129</b>			<b>0,0</b>	<b>0,1</b>	<b>0,2</b>		<b>0,0</b>
2 Albacete 13 Ciudad Real 16 Cuenca 19 Guadalajara 45 Toledo	29.050 3.000 12.915 168 2.333				7,8 0,3 4,9 0,1 2,6	13,0 3,1 8,5 0,3 2,6	5,9 2,5 1,5 0,1 1,6	
<b>CASTILLA-MANCHA</b>	<b>47.466</b>	<b>0</b>	<b>0</b>	<b>0,0</b>	<b>15,7</b>	<b>27,5</b>	<b>11,5</b>	<b>41,9</b>
3 Alicante 12 Castellón 46 Valencia	30.631 41.063 40.709				16,1 20,0 18,5	25,0 22,0 27,3	15,0 16,0 10,5	
<b>C. VALENCIANA</b>	<b>112.403</b>	<b>0</b>	<b>0</b>	<b>0,0</b>	<b>54,6</b>	<b>74,3</b>	<b>41,5</b>	<b>55,9</b>
<b>30 R. DE MURCIA</b>	<b>73.568</b>			<b>0,0</b>	<b>32,3</b>	<b>41,8</b>	<b>27,2</b>	<b>65,1</b>
6 Badajoz 10 Cáceres	2.400 550				1,5 0,3	2,5 0,5	1,8 0,4	
<b>EXTREMADURA</b>	<b>2.950</b>	<b>0</b>	<b>0</b>	<b>0,0</b>	<b>1,8</b>	<b>2,9</b>	<b>2,2</b>	<b>75,9</b>
4 Almería 11 Cádiz 14 Córdoba 18 Granada 21 Huelva 23 Jaén 29 Málaga 41 Sevilla	73.736 825 1.606 77.058 1.717 3.924 19.922 989				16,1 0,7 1,2 10,4 0,6 1,4 3,2 0,2	24,9 0,1 1,3 20,4 1,1 2,7 7,0 0,2	16,7 0,2 1,3 2,2 1,1 1,4 8,0 0,2	
<b>ANDALUCÍA</b>	<b>179.777</b>	<b>0</b>	<b>0</b>	<b>0,0</b>	<b>33,8</b>	<b>57,6</b>	<b>31,0</b>	<b>53,8</b>
35 Palmas (Las) 38 S. C. Tenerife	61 469				0,0 0,2	0,0		
<b>CANARIAS</b>	<b>530</b>	<b>0</b>	<b>0</b>	<b>0,0</b>	<b>0,2</b>	<b>0,0</b>	<b>0,0</b>	<b>0,0</b>
SUMA PROV. EST. OTRAS PROVINC.	625.483 0,0	0	0	0,0 0,0	217,9	305,8	201,1	65,8 0,0
<b>ESPAÑA</b>	<b>625.483</b>	<b>0</b>	<b>0</b>	<b>0,0</b>	<b>217,9</b>	<b>305,8</b>	<b>201,1</b>	<b>65,8</b>



AVANCES DE SUPERFICIE Y PRODUCCIÓN

AVELLANA

2007 AGOSTO

PROVINCIAS Y CC-AA	SUPERFICIES (HA)				PRODUCCIONES (1000 TM)			
	2005	2006	2007	2007	2005	2006	2007	2007
	PROVISIONAL	PROVISIONAL		2006=100	PROVISIONAL	PROVISIONAL	8	2006=100
15 A Coruña 27 Lugo 32 Ourense 36 Pontevedra								
<b>GALICIA</b>	<b>0</b>	<b>0</b>	<b>0</b>	<b>0,0</b>	<b>0,0</b>	<b>0,0</b>	<b>0,0</b>	<b>0,0</b>
<b>33 P. DE ASTURIAS</b>				<b>0,0</b>		<b>0,1</b>	<b>0,1</b>	<b>81,8</b>
<b>39 CANTABRIA</b>				<b>0,0</b>		<b>0,1</b>	<b>0,0</b>	<b>0,0</b>
1 Álava 20 Guipúzcoa 48 Vizcaya	80 26 28				0,1 0,1 0,1			
<b>PAIS VASCO</b>	<b>134</b>	<b>0</b>	<b>0</b>	<b>0,0</b>	<b>0,3</b>	<b>0,0</b>	<b>0,0</b>	<b>0,0</b>
<b>31 NAVARRA</b>	<b>6</b>			<b>0,0</b>	<b>0,0</b>	<b>0,0</b>	<b>0,0</b>	<b>100,0</b>
<b>26 LA RIOJA</b>				<b>0,0</b>	<b>0,0</b>			<b>0,0</b>
22 Huesca 44 Teruel 50 Zaragoza	7 52				0,0 0,0			
<b>ARAGÓN</b>	<b>59</b>	<b>0</b>	<b>0</b>	<b>0,0</b>	<b>0,0</b>	<b>0,0</b>	<b>0,0</b>	<b>0,0</b>
8 Barcelona 17 Girona 25 Lleida 43 Tarragona	234 869 24 17.854				0,1 0,6 0,0 21,5	0,2 0,6 0,0 23,2	0,1 0,6 0,0 16,5	
<b>CATALUÑA</b>	<b>18.981</b>	<b>0</b>	<b>0</b>	<b>0,0</b>	<b>22,3</b>	<b>24,0</b>	<b>17,3</b>	<b>71,9</b>
<b>7 BALEARES</b>				<b>0,0</b>				<b>0,0</b>
5 Ávila 9 Burgos 24 León 34 Palencia 37 Salamanca 40 Segovia 42 Soria 47 Valladolid 49 Zamora					0,0 0,0	0,0 0,0	0,0 0,0	
<b>CASTILLA Y LEÓN</b>	<b>0</b>	<b>0</b>	<b>0</b>	<b>0,0</b>	<b>0,0</b>	<b>0,0</b>	<b>0,0</b>	<b>90,9</b>
<b>28 MADRID</b>				<b>0,0</b>				<b>0,0</b>
2 Albacete 13 Ciudad Real 16 Cuenca 19 Guadalajara 45 Toledo								
<b>CASTILLA-MANCHA</b>	<b>0</b>	<b>0</b>	<b>0</b>	<b>0,0</b>	<b>0,0</b>	<b>0,0</b>	<b>0,0</b>	<b>0,0</b>
3 Alicante 12 Castellón 46 Valencia	2 1.119 11				0,0 0,3 0,0	0,3 0,0	0,3 0,0	
<b>C. VALENCIANA</b>	<b>1.132</b>	<b>0</b>	<b>0</b>	<b>0,0</b>	<b>0,3</b>	<b>0,3</b>	<b>0,3</b>	<b>77,9</b>
<b>30 R. DE MURCIA</b>				<b>0,0</b>				<b>0,0</b>
6 Badajoz 10 Cáceres								
<b>EXTREMADURA</b>	<b>0</b>	<b>0</b>	<b>0</b>	<b>0,0</b>	<b>0,0</b>	<b>0,0</b>	<b>0,0</b>	<b>0,0</b>
4 Almería 11 Cádiz 14 Córdoba 18 Granada 21 Huelva 23 Jaén 29 Málaga 41 Sevilla	26				0,0 0,0			
<b>ANDALUCÍA</b>	<b>31</b>	<b>0</b>	<b>0</b>	<b>0,0</b>	<b>0,0</b>	<b>0,0</b>	<b>0,0</b>	<b>0,0</b>
35 Palmas (Las) 38 S. C. Tenerife					0,0 0,0		0,0	
<b>CANARIAS</b>	<b>0</b>	<b>0</b>	<b>0</b>	<b>0,0</b>	<b>0,0</b>	<b>0,0</b>	<b>0,0</b>	<b>0,0</b>
SUMA PROV. EST. OTRAS PROVINC.	20.343	0	0	0,0 0,0	23,0	24,5	17,6	72,0 0,0
<b>ESPAÑA</b>	<b>20.343</b>	<b>0</b>	<b>0</b>	<b>0,0</b>	<b>23,0</b>	<b>24,5</b>	<b>17,6</b>	<b>72,0</b>

AVANCES DE SUPERFICIE Y PRODUCCIÓN

UVA DE MESA

2007 AGOSTO

PROVINCIAS Y CC-AA	SUPERFICIES (HA)				PRODUCCIONES (1000 TM)			
	2005	2006	2007	2007	2005	2006	2007	2007
	PROVISIONAL	PROVISIONAL		2006=100	PROVISIONAL	PROVISIONAL	8	2006=100
15 A Coruña								
27 Lugo								
32 Ourense								
36 Pontevedra								
<b>GALICIA</b>	<b>0</b>	<b>0</b>	<b>0</b>	<b>0,0</b>	<b>0,0</b>	<b>0,0</b>	<b>0,0</b>	<b>0,0</b>
<b>33 P. DE ASTURIAS</b>				<b>0,0</b>				<b>0,0</b>
<b>39 CANTABRIA</b>				<b>0,0</b>				<b>0,0</b>
1 Álava								
20 Guipúzcoa								
48 Vizcaya								
<b>PAIS VASCO</b>	<b>0</b>	<b>0</b>	<b>0</b>	<b>0,0</b>	<b>0,0</b>	<b>0,0</b>	<b>0,0</b>	<b>0,0</b>
<b>31 NAVARRA</b>				<b>0,0</b>				<b>0,0</b>
<b>26 LA RIOJA</b>	<b>15</b>			<b>0,0</b>				<b>0,0</b>
22 Huesca								
44 Teruel	1							
50 Zaragoza	133				0,6	0,3	0,3	
<b>ARAGÓN</b>	<b>134</b>	<b>0</b>	<b>0</b>	<b>0,0</b>	<b>0,6</b>	<b>0,3</b>	<b>0,3</b>	<b>88,2</b>
8 Barcelona	7				0,1	0,1	0,0	
17 Girona	19				0,1	0,1	0,0	
25 Lleida	8				0,1	0,1	0,1	
43 Tarragona	6				0,0	0,1	0,0	
<b>CATALUÑA</b>	<b>40</b>	<b>0</b>	<b>0</b>	<b>0,0</b>	<b>0,3</b>	<b>0,3</b>	<b>0,2</b>	<b>56,4</b>
<b>7 BALEARES</b>	<b>42</b>			<b>0,0</b>	<b>0,2</b>	<b>0,2</b>	<b>0,2</b>	<b>85,7</b>
5 Ávila	97				0,2			
9 Burgos								
24 León								
34 Palencia								
37 Salamanca	83				0,1	0,1	0,0	
40 Segovia								
42 Soria						6,9		
47 Valladolid								
49 Zamora								
<b>CASTILLA Y LEÓN</b>	<b>180</b>	<b>0</b>	<b>0</b>	<b>0,0</b>	<b>0,4</b>	<b>7,0</b>	<b>0,0</b>	<b>0,6</b>
<b>28 MADRID</b>	<b>8</b>			<b>0,0</b>	<b>0,0</b>	<b>0,1</b>	<b>0,1</b>	<b>100,0</b>
2 Albacete	25				0,2	0,3	0,3	
13 Ciudad Real								
16 Cuenca	122				0,5			
19 Guadalajara								
45 Toledo								
<b>CASTILLA-MANCHA</b>	<b>147</b>	<b>0</b>	<b>0</b>	<b>0,0</b>	<b>0,8</b>	<b>0,3</b>	<b>0,3</b>	<b>97,7</b>
3 Alicante	8.630				149,2	152,4	140,5	
12 Castellón	83				0,1	0,2	0,2	
46 Valencia	1.362				2,5	3,3	2,0	
<b>C. VALENCIANA</b>	<b>10.075</b>	<b>0</b>	<b>0</b>	<b>0,0</b>	<b>151,9</b>	<b>155,9</b>	<b>142,7</b>	<b>91,5</b>
<b>30 R. DE MURCIA</b>	<b>6.304</b>			<b>0,0</b>	<b>124,7</b>	<b>115,0</b>	<b>120,0</b>	<b>104,3</b>
6 Badajoz	550				2,8	3,1	1,5	
10 Cáceres	100				0,2	0,3	0,1	
<b>EXTREMADURA</b>	<b>650</b>	<b>0</b>	<b>0</b>	<b>0,0</b>	<b>3,1</b>	<b>3,4</b>	<b>1,6</b>	<b>46,0</b>
4 Almería	285				4,2	4,1	3,8	
11 Cádiz	125				0,9	2,2	2,1	
14 Córdoba	8				0,0	0,0	0,0	
18 Granada						0,3	0,2	
21 Huelva	428				2,9	2,6	2,6	
23 Jaén						0,0	0,0	
29 Málaga	1.132				4,9	4,2	4,0	
41 Sevilla	1.668				17,2	21,5	21,7	
<b>ANDALUCÍA</b>	<b>3.646</b>	<b>0</b>	<b>0</b>	<b>0,0</b>	<b>30,2</b>	<b>34,9</b>	<b>34,5</b>	<b>98,8</b>
35 Palmas (Las)	96				0,2	0,2	0,2	
38 S. C. Tenerife	35				0,1	0,1	0,1	
<b>CANARIAS</b>	<b>131</b>	<b>0</b>	<b>0</b>	<b>0,0</b>	<b>0,3</b>	<b>0,3</b>	<b>0,3</b>	<b>102,0</b>
SUMA PROV. EST.	21.372	0	0	0,0	312,3	317,6	300,0	94,5
OTRAS PROVINC.				0,0				0,0
<b>ESPAÑA</b>	<b>21.372</b>	<b>0</b>	<b>0</b>	<b>0,0</b>	<b>312,3</b>	<b>317,6</b>	<b>300,0</b>	<b>94,5</b>

AVANCES DE SUPERFICIE Y PRODUCCIÓN

UVA VINIFICACIÓN

2007 AGOSTO

PROVINCIAS Y CC-AA	SUPERFICIES (HA)				PRODUCCIONES (1000 TM)			
	2005	2006	2007	2007	2005	2006	2007	2007
	PROVISIONAL	PROVISIONAL		2006=100	PROVISIONAL	PROVISIONAL	8	2006=100
15 A Coruña	2.968				25,8	24,3	22,0	
27 Lugo	2.552				24,6	30,1	18,1	
32 Ourense	11.927				82,7	78,4	75,2	
36 Pontevedra	16.240				119,3	138,0	153,5	
<b>GALICIA</b>	<b>33.687</b>	<b>0</b>	<b>0</b>	<b>0,0</b>	<b>252,4</b>	<b>270,8</b>	<b>268,8</b>	<b>99,3</b>
<b>33 P. DE ASTURIAS</b>	<b>125</b>			<b>0,0</b>	<b>0,6</b>	<b>0,6</b>	<b>0,5</b>	<b>83,3</b>
<b>39 CANTABRIA</b>	<b>42</b>			<b>0,0</b>	<b>0,1</b>	<b>0,2</b>	<b>0,2</b>	<b>100,0</b>
1 Álava	13.063				87,3	88,1	80,0	
20 Guipúzcoa	220				2,1	2,0	2,0	
48 Vizcaya	220				1,4	1,3	1,2	
<b>PAIS VASCO</b>	<b>13.503</b>	<b>0</b>	<b>0</b>	<b>0,0</b>	<b>90,7</b>	<b>91,4</b>	<b>83,2</b>	<b>91,0</b>
<b>31 NAVARRA</b>	<b>25.713</b>			<b>0,0</b>	<b>156,4</b>	<b>170,4</b>	<b>142,1</b>	<b>83,4</b>
<b>26 LA RIOJA</b>	<b>43.858</b>			<b>0,0</b>	<b>318,7</b>	<b>295,0</b>	<b>280,0</b>	<b>94,9</b>
22 Huesca	6.117				22,7	29,3	33,2	
44 Teruel	4.101				7,5	8,0	7,6	
50 Zaragoza	38.671				116,2	152,5	140,8	
<b>ARAGÓN</b>	<b>48.889</b>	<b>0</b>	<b>0</b>	<b>0,0</b>	<b>146,5</b>	<b>189,8</b>	<b>181,5</b>	<b>95,6</b>
8 Barcelona	23.373				171,6	225,0	206,4	
17 Girona	2.716				15,5	15,5	14,0	
25 Lleida	5.787				32,0	35,0	36,0	
43 Tarragona	34.094				165,0	173,9	195,0	
<b>CATALUÑA</b>	<b>65.970</b>	<b>0</b>	<b>0</b>	<b>0,0</b>	<b>384,1</b>	<b>449,4</b>	<b>451,4</b>	<b>100,4</b>
<b>7 BALEARES</b>	<b>1.686</b>			<b>0,0</b>	<b>6,7</b>	<b>7,1</b>	<b>0,7</b>	<b>9,9</b>
5 Ávila	3.553				6,5	6,8	5,5	
9 Burgos	17.665				52,0	83,0	56,0	
24 León	12.500				49,0	42,0	38,0	
34 Palencia	609				1,3	1,8	1,3	
37 Salamanca	2.632				4,8	4,1	2,6	
40 Segovia	1.341				7,3	8,1	7,3	
42 Soria	1.417				4,2	4,8	5,2	
47 Valladolid	18.515				62,8	78,8	57,4	
49 Zamora	14.444				47,1	53,0	40,0	
<b>CASTILLA Y LEÓN</b>	<b>72.676</b>	<b>0</b>	<b>0</b>	<b>0,0</b>	<b>234,9</b>	<b>282,4</b>	<b>213,3</b>	<b>75,5</b>
<b>28 MADRID</b>	<b>16.033</b>			<b>0,0</b>	<b>37,5</b>	<b>60,8</b>	<b>45,6</b>	<b>75,0</b>
2 Albacete	118.600				428,4	411,2	473,0	
13 Ciudad Real	192.860				1.216,2	1.460,9	1.396,3	
16 Cuenca	97.719				476,6	480,0	510,0	
19 Guadalajara	2.505				10,1	7,3	9,5	
45 Toledo	141.324				912,0	782,1	605,1	
<b>CASTILLA-MANCHA</b>	<b>553.008</b>	<b>0</b>	<b>0</b>	<b>0,0</b>	<b>3.043,3</b>	<b>3.141,4</b>	<b>2.993,9</b>	<b>95,3</b>
3 Alicante	14.852				38,9	43,0	45,0	
12 Castellón	1.068				2,3	2,0	1,9	
46 Valencia	60.165				291,3	343,5	280,0	
<b>C. VALENCIANA</b>	<b>76.085</b>	<b>0</b>	<b>0</b>	<b>0,0</b>	<b>332,5</b>	<b>388,5</b>	<b>326,9</b>	<b>84,2</b>
<b>30 R. DE MURCIA</b>	<b>41.079</b>			<b>0,0</b>	<b>70,7</b>	<b>82,4</b>	<b>82,4</b>	<b>100,0</b>
6 Badajoz	84.910				422,6	403,5	390,0	
10 Cáceres	4.500				11,8	9,2	10,5	
<b>EXTREMADURA</b>	<b>89.410</b>	<b>0</b>	<b>0</b>	<b>0,0</b>	<b>434,4</b>	<b>412,7</b>	<b>400,5</b>	<b>97,0</b>
4 Almería	986				4,1	4,6	4,6	
11 Cádiz	10.765				75,1	90,5	114,5	
14 Córdoba	8.580				47,9	50,0	42,2	
18 Granada	4.832				17,1	4,0	4,0	
21 Huelva	6.342				43,8	44,0	41,0	
23 Jaén	525				1,6	1,2	1,6	
29 Málaga	2.824				10,9	9,6	10,0	
41 Sevilla	1.021				4,9	5,7	6,1	
<b>ANDALUCÍA</b>	<b>35.875</b>	<b>0</b>	<b>0</b>	<b>0,0</b>	<b>205,4</b>	<b>209,6</b>	<b>224,0</b>	<b>106,9</b>
35 Palmas (Las)	3.419				4,6	4,5	4,0	
38 S. C. Tenerife	15.374				21,1	27,0	14,0	
<b>CANARIAS</b>	<b>18.793</b>	<b>0</b>	<b>0</b>	<b>0,0</b>	<b>25,7</b>	<b>31,5</b>	<b>18,0</b>	<b>57,1</b>
SUMA PROV. EST. OTRAS PROVINC.	1.136.432	0	0	0,0	5.740,7	6.083,9	5.713,0	93,9 0,0
<b>ESPAÑA</b>	<b>1.136.432</b>	<b>0</b>	<b>0</b>	<b>0,0</b>	<b>5.740,7</b>	<b>6.083,9</b>	<b>5.713,0</b>	<b>93,9</b>

AVANCES DE SUPERFICIE Y PRODUCCIÓN

VINO + MOSTO

2007 AGOSTO

PROVINCIAS Y CC-AA	SUPERFICIES (HA)				PRODUCCIONES (1000 TM)			
	2005	2006	2007	2007	2005	2006	2007	2007
	PROVISIONAL	PROVISIONAL		2006=100	PROVISIONAL	PROVISIONAL	8	2006=100
15 A Coruña					172,5	162,8	145,2	
27 Lugo					164,5	200,6	119,5	
32 Ourense					554,2	522,4	496,6	
36 Pontevedra					846,7	714,0	1.013,5	
<b>GALICIA</b>	<b>0</b>	<b>0</b>	<b>0</b>	<b>0,0</b>	<b>1.737,9</b>	<b>1.599,8</b>	<b>1.774,7</b>	<b>110,9</b>
<b>33 P. DE ASTURIAS</b>	<b>0,0</b>				<b>3,6</b>	<b>3,8</b>	<b>3,0</b>	<b>78,9</b>
<b>39 CANTABRIA</b>	<b>0,0</b>				<b>0,7</b>	<b>0,9</b>	<b>0,9</b>	<b>100,0</b>
1 Álava					637,4	638,9	575,0	
20 Guipúzcoa					14,4	14,4	14,5	
48 Vizcaya					9,6	9,0	8,7	
<b>PAIS VASCO</b>	<b>0</b>	<b>0</b>	<b>0</b>	<b>0,0</b>	<b>661,4</b>	<b>662,3</b>	<b>598,2</b>	<b>90,3</b>
<b>31 NAVARRA</b>	<b>0,0</b>				<b>980,7</b>	<b>1.070,5</b>	<b>891,0</b>	<b>83,2</b>
<b>26 LA RIOJA</b>	<b>0,0</b>				<b>2.303,8</b>	<b>2.085,0</b>	<b>1.970,0</b>	<b>94,5</b>
22 Huesca					159,9	208,0	218,9	
44 Teruel					56,3	60,3	57,0	
50 Zaragoza					899,1	1.131,2	1.022,7	
<b>ARAGÓN</b>	<b>0</b>	<b>0</b>	<b>0</b>	<b>0,0</b>	<b>1.115,2</b>	<b>1.399,5</b>	<b>1.298,6</b>	<b>92,8</b>
8 Barcelona					1.210,8	1.575,1	1.389,8	
17 Girona					60,8	85,0	65,0	
25 Lleida					235,9	258,0	260,0	
43 Tarragona					1.211,6	1.353,1	1.425,0	
<b>CATALUÑA</b>	<b>0</b>	<b>0</b>	<b>0</b>	<b>0,0</b>	<b>2.719,1</b>	<b>3.271,2</b>	<b>3.139,8</b>	<b>96,0</b>
<b>7 BALEARES</b>	<b>0,0</b>				<b>44,4</b>	<b>45,8</b>	<b>45,8</b>	<b>100,0</b>
5 Ávila					42,1	42,0	35,0	
9 Burgos					380,0	600,0	405,0	
24 León					362,6	310,8	281,2	
34 Palencia					9,1	12,8	9,4	
37 Salamanca					33,0	28,7	18,2	
40 Segovia					47,1	52,7	47,4	
42 Soria					29,1	34,3	34,7	
47 Valladolid					438,6	551,3	401,5	
49 Zamora					329,4	381,6	280,0	
<b>CASTILLA Y LEÓN</b>	<b>0</b>	<b>0</b>	<b>0</b>	<b>0,0</b>	<b>1.671,2</b>	<b>2.014,2</b>	<b>1.512,4</b>	<b>75,1</b>
<b>28 MADRID</b>	<b>0,0</b>				<b>268,2</b>	<b>430,9</b>	<b>431,0</b>	<b>100,0</b>
2 Albacete					3.131,4	3.001,4	3.452,8	
13 Ciudad Real					9.640,6	10.810,6	10.332,8	
16 Cuenca					3.633,8	3.550,0	3.570,0	
19 Guadalajara					72,8	54,6	71,3	
45 Toledo					5.203,7	5.865,5	4.538,3	
<b>CASTILLA-MANCHA</b>	<b>0</b>	<b>0</b>	<b>0</b>	<b>0,0</b>	<b>21.682,3</b>	<b>23.282,2</b>	<b>21.965,1</b>	<b>94,3</b>
3 Alicante					272,5	310,0	315,0	
12 Castellón					16,4	12,0	13,3	
46 Valencia					2.403,2	2.349,2	2.152,0	
<b>C. VALENCIANA</b>	<b>0</b>	<b>0</b>	<b>0</b>	<b>0,0</b>	<b>2.692,1</b>	<b>2.671,2</b>	<b>2.480,3</b>	<b>92,9</b>
<b>30 R. DE MURCIA</b>	<b>0,0</b>				<b>575,4</b>	<b>608,6</b>	<b>608,6</b>	<b>100,0</b>
6 Badajoz					3.126,3	2.980,0	2.730,0	
10 Cáceres					87,6	68,0	73,5	
<b>EXTREMADURA</b>	<b>0</b>	<b>0</b>	<b>0</b>	<b>0,0</b>	<b>3.213,9</b>	<b>3.048,0</b>	<b>2.803,5</b>	<b>92,0</b>
4 Almería					30,5	32,9	32,9	
11 Cádiz					365,5	423,0	537,8	
14 Córdoba					320,3	345,0	291,2	
18 Granada					124,5	29,1	29,1	
21 Huelva					307,9	307,9	300,0	
23 Jaén					12,7	9,2	12,3	
29 Málaga					67,6	57,6	60,0	
41 Sevilla					36,2	41,6	44,4	
<b>ANDALUCÍA</b>	<b>0</b>	<b>0</b>	<b>0</b>	<b>0,0</b>	<b>1.265,1</b>	<b>1.246,3</b>	<b>1.307,6</b>	<b>104,9</b>
35 Palmas (Las)					32,4	30,0	25,0	
38 S. C. Tenerife					151,9	189,0	98,0	
<b>CANARIAS</b>	<b>0</b>	<b>0</b>	<b>0</b>	<b>0,0</b>	<b>184,4</b>	<b>219,0</b>	<b>123,0</b>	<b>56,2</b>
SUMA PROV. EST.	0	0	0	0,0	41.119,3	43.659,1	40.953,6	93,8
OTRAS PROVINC.				0,0				0,0
<b>ESPAÑA</b>	<b>0</b>	<b>0</b>	<b>0</b>	<b>0,0</b>	<b>41.119,3</b>	<b>43.659,1</b>	<b>40.953,6</b>	<b>93,8</b>

AVANCES DE SUPERFICIE Y PRODUCCIÓN

ACEITUNA DE ADEREZO

2007 AGOSTO

PROVINCIAS Y CC-AA	SUPERFICIES (HA)				PRODUCCIONES (1000 TM)			
	2005	2006	2007	2007	2005	2006	2007	2007
	PROVISIONAL	PROVISIONAL		2006=100	PROVISIONAL	PROVISIONAL	8	2006=100
15 A Coruña 27 Lugo 32 Ourense 36 Pontevedra								
<b>GALICIA</b>	<b>0</b>	<b>0</b>	<b>0</b>	<b>0,0</b>	<b>0,0</b>	<b>0,0</b>	<b>0,0</b>	<b>0,0</b>
<b>33 P. DE ASTURIAS</b>				<b>0,0</b>				<b>0,0</b>
<b>39 CANTABRIA</b>				<b>0,0</b>				<b>0,0</b>
1 Álava 20 Guipúzcoa 48 Vizcaya								
<b>PAIS VASCO</b>	<b>0</b>	<b>0</b>	<b>0</b>	<b>0,0</b>	<b>0,0</b>	<b>0,0</b>	<b>0,0</b>	<b>0,0</b>
<b>31 NAVARRA</b>				<b>0,0</b>				<b>0,0</b>
<b>26 LA RIOJA</b>				<b>0,0</b>				<b>0,0</b>
22 Huesca 44 Teruel 50 Zaragoza						2,3 4,3		
<b>ARAGÓN</b>	<b>445</b>	<b>0</b>	<b>0</b>	<b>0,0</b>	<b>0,6</b>	<b>2,8</b>	<b>4,9</b>	<b>176,3</b>
8 Barcelona 17 Girona 25 Lleida 43 Tarragona								
<b>CATALUÑA</b>	<b>160</b>	<b>0</b>	<b>0</b>	<b>0,0</b>	<b>0,2</b>	<b>0,4</b>	<b>0,4</b>	<b>100,8</b>
<b>7 BALEARES</b>	<b>79</b>			<b>0,0</b>	<b>0,0</b>	<b>0,0</b>	<b>0,0</b>	<b>100,0</b>
5 Ávila 9 Burgos 24 León 34 Palencia 37 Salamanca 40 Segovia 42 Soria 47 Valladolid 49 Zamora								
<b>CASTILLA Y LEÓN</b>	<b>742</b>	<b>0</b>	<b>0</b>	<b>0,0</b>	<b>0,5</b>	<b>1,9</b>	<b>0,4</b>	<b>21,1</b>
<b>28 MADRID</b>	<b>111</b>			<b>0,0</b>	<b>0,1</b>			<b>0,0</b>
2 Albacete 13 Ciudad Real 16 Cuenca 19 Guadalajara 45 Toledo								
<b>CASTILLA-MANCHA</b>	<b>383</b>	<b>0</b>	<b>0</b>	<b>0,0</b>	<b>0,5</b>	<b>0,4</b>	<b>0,4</b>	<b>100,0</b>
3 Alicante 12 Castellón 46 Valencia								
<b>C. VALENCIANA</b>	<b>372</b>	<b>0</b>	<b>0</b>	<b>0,0</b>	<b>0,7</b>	<b>0,3</b>	<b>0,2</b>	<b>93,1</b>
<b>30 R. DE MURCIA</b>	<b>1.399</b>			<b>0,0</b>	<b>1,2</b>	<b>1,5</b>	<b>1,5</b>	<b>100,0</b>
6 Badajoz 10 Cáceres								
<b>EXTREMADURA</b>	<b>61.800</b>	<b>0</b>	<b>0</b>	<b>0,0</b>	<b>58,8</b>	<b>117,0</b>	<b>117,0</b>	<b>100,0</b>
4 Almería 11 Cádiz 14 Córdoba 18 Granada 21 Huelva 23 Jaén 29 Málaga 41 Sevilla								
<b>ANDALUCÍA</b>	<b>101.292</b>	<b>0</b>	<b>0</b>	<b>0,0</b>	<b>312,2</b>	<b>315,9</b>	<b>367,2</b>	<b>116,3</b>
35 Palmas (Las) 38 S. C. Tenerife								
<b>CANARIAS</b>	<b>25</b>	<b>0</b>	<b>0</b>	<b>0,0</b>	<b>0,6</b>	<b>0,0</b>	<b>0,2</b>	<b>0,0</b>
SUMA PROV. EST. OTRAS PROVINC.	166.808	0	0	0,0	375,4	440,2	492,3	111,8
<b>ESPAÑA</b>	<b>166.808</b>	<b>0</b>	<b>0</b>	<b>0,0</b>	<b>375,4</b>	<b>440,2</b>	<b>492,3</b>	<b>111,8</b>

AVANCES DE SUPERFICIE Y PRODUCCIÓN

ACEITUNA DE ALMAZARA

2007 AGOSTO

PROVINCIAS Y CC-AA	SUPERFICIES (HA)				PRODUCCIONES (1000 TM)			
	2005	2006	2007	2007	2005	2006	2007	2007
	PROVISIONAL	PROVISIONAL		2006=100	PROVISIONAL	PROVISIONAL	8	2006=100
15 A Coruña 27 Lugo 32 Ourense 36 Pontevedra								
<b>GALICIA</b>	<b>0</b>	<b>0</b>	<b>0</b>	<b>0,0</b>	<b>0,0</b>	<b>0,0</b>	<b>0,0</b>	<b>0,0</b>
<b>33 P. DE ASTURIAS</b>				<b>0,0</b>				<b>0,0</b>
<b>39 CANTABRIA</b>				<b>0,0</b>				<b>0,0</b>
1 Álava 20 Guipúzcoa 48 Vizcaya	92				0,2	1,7	1,7	
<b>PAIS VASCO</b>	<b>92</b>	<b>0</b>	<b>0</b>	<b>0,0</b>	<b>0,2</b>	<b>1,7</b>	<b>1,7</b>	<b>100,0</b>
<b>31 NAVARRA</b>	<b>5.100</b>			<b>0,0</b>	<b>7,7</b>	<b>15,6</b>	<b>8,5</b>	<b>54,5</b>
<b>26 LA RIOJA</b>	<b>4.359</b>			<b>0,0</b>	<b>4,0</b>	<b>6,3</b>	<b>6,0</b>	<b>94,5</b>
22 Huesca 44 Teruel 50 Zaragoza	8.713 23.256 14.017				4,4 23,5 17,0	9,8 13,7 16,1	9,8 14,5 21,0	
<b>ARAGÓN</b>	<b>45.986</b>	<b>0</b>	<b>0</b>	<b>0,0</b>	<b>44,8</b>	<b>39,6</b>	<b>45,3</b>	<b>114,3</b>
8 Barcelona 17 Girona 25 Lleida 43 Tarragona	1.826 2.710 38.067 78.035				2,1 2,6 8,2 107,9	1,9 2,7 31,5 55,3	3,1 2,7 28,1 110,0	
<b>CATALUÑA</b>	<b>120.638</b>	<b>0</b>	<b>0</b>	<b>0,0</b>	<b>120,8</b>	<b>91,4</b>	<b>143,9</b>	<b>157,4</b>
<b>7 BALEARES</b>	<b>8.022</b>			<b>0,0</b>	<b>2,4</b>	<b>2,3</b>	<b>2,3</b>	<b>100,0</b>
5 Ávila 9 Burgos 24 León 34 Palencia 37 Salamanca 40 Segovia 42 Soria 47 Valladolid 49 Zamora	3.638   2.320   315 56				9,8   1,5   0,1 0,0	10,0   4,0   0,6 1,0	8,0   1,3   1,1 0,3	
<b>CASTILLA Y LEÓN</b>	<b>6.329</b>	<b>0</b>	<b>0</b>	<b>0,0</b>	<b>11,5</b>	<b>15,6</b>	<b>10,7</b>	<b>68,2</b>
<b>28 MADRID</b>	<b>25.604</b>			<b>0,0</b>	<b>16,9</b>	<b>8,7</b>	<b>8,7</b>	<b>100,0</b>
2 Albacete 13 Ciudad Real 16 Cuenca 19 Guadalajara 45 Toledo	30.100 147.914 38.634 20.797 117.018				23,5 83,4 18,3 5,7 131,9	19,4 104,9 19,1 8,8 98,5	23,8 105,0 23,0 8,6 99,6	
<b>CASTILLA-MANCHA</b>	<b>354.463</b>	<b>0</b>	<b>0</b>	<b>0,0</b>	<b>262,8</b>	<b>250,7</b>	<b>260,0</b>	<b>103,7</b>
3 Alicante 12 Castellón 46 Valencia	32.540 35.600 34.643				44,7 35,0 42,2	27,0 30,0 29,4	32,6 25,0 42,0	
<b>C. VALENCIANA</b>	<b>102.783</b>	<b>0</b>	<b>0</b>	<b>0,0</b>	<b>122,0</b>	<b>86,4</b>	<b>99,6</b>	<b>115,3</b>
<b>30 R. DE MURCIA</b>	<b>21.722</b>			<b>0,0</b>	<b>18,1</b>	<b>24,2</b>	<b>24,2</b>	<b>100,0</b>
6 Badajoz 10 Cáceres	148.000 51.400				178,8 52,1	205,0 56,0	205,0 56,0	
<b>EXTREMADURA</b>	<b>199.400</b>	<b>0</b>	<b>0</b>	<b>0,0</b>	<b>230,9</b>	<b>261,0</b>	<b>261,0</b>	<b>100,0</b>
4 Almería 11 Cádiz 14 Córdoba 18 Granada 21 Huelva 23 Jaén 29 Málaga 41 Sevilla	18.137 20.485 347.392 183.487 26.550 565.467 122.055 120.371				50,8 28,5 833,4 240,9 27,9 1.064,6 274,8 283,1	34,6 26,5 1.100,0 271,2 28,0 2.123,4 315,0 330,0	34,6 25,5 1.050,0 271,2 30,0 2.250,2 362,0 400,0	
<b>ANDALUCÍA</b>	<b>1.403.944</b>	<b>0</b>	<b>0</b>	<b>0,0</b>	<b>2.804,0</b>	<b>4.228,7</b>	<b>4.423,5</b>	<b>104,6</b>
35 Palmas (Las) 38 S. C. Tenerife	8				0,3		0,0	
<b>CANARIAS</b>	<b>8</b>	<b>0</b>	<b>0</b>	<b>0,0</b>	<b>0,3</b>	<b>0,0</b>	<b>0,0</b>	<b>0,0</b>
SUMA PROV. EST. OTRAS PROVINC.	2.298.450	0	0	0,0	3.646,3	5.032,3	5.295,3	105,2
<b>ESPAÑA</b>	<b>2.298.450</b>	<b>0</b>	<b>0</b>	<b>0,0</b>	<b>3.646,3</b>	<b>5.032,3</b>	<b>5.295,3</b>	<b>105,2</b>

AVANCES DE SUPERFICIE Y PRODUCCIÓN

ACEITE

2007 AGOSTO

PROVINCIAS Y CC-AA	SUPERFICIES (HA)				PRODUCCIONES (1000 TM)			
	2005	2006	2007	2007	2005	2006	2007	2007
	PROVISIONAL	PROVISIONAL		2006=100	PROVISIONAL	PROVISIONAL	8	2006=100
15 A Coruña 27 Lugo 32 Ourense 36 Pontevedra								
<b>GALICIA</b>	<b>0</b>	<b>0</b>	<b>0</b>	<b>0,0</b>	<b>0,0</b>	<b>0,0</b>	<b>0,0</b>	<b>0,0</b>
<b>33 P. DE ASTURIAS</b>				<b>0,0</b>				<b>0,0</b>
<b>39 CANTABRIA</b>				<b>0,0</b>				<b>0,0</b>
1 Álava 20 Guipúzcoa 48 Vizcaya					0,1	0,5	0,5	
<b>PAIS VASCO</b>	<b>0</b>	<b>0</b>	<b>0</b>	<b>0,0</b>	<b>0,1</b>	<b>0,5</b>	<b>0,5</b>	<b>90,0</b>
<b>31 NAVARRA</b>				<b>0,0</b>	<b>1,7</b>	<b>3,1</b>	<b>1,8</b>	<b>57,5</b>
<b>26 LA RIOJA</b>				<b>0,0</b>	<b>0,8</b>	<b>1,3</b>	<b>1,2</b>	<b>92,5</b>
22 Huesca 44 Teruel 50 Zaragoza					0,9	2,1	2,1	
<b>ARAGÓN</b>	<b>0</b>	<b>0</b>	<b>0</b>	<b>0,0</b>	<b>9,4</b>	<b>8,2</b>	<b>9,6</b>	<b>117,1</b>
8 Barcelona 17 Girona 25 Lleida 43 Tarragona					0,4	0,4	0,7	
<b>CATALUÑA</b>	<b>0</b>	<b>0</b>	<b>0</b>	<b>0,0</b>	<b>26,5</b>	<b>18,4</b>	<b>30,3</b>	<b>164,4</b>
<b>7 BALEARES</b>				<b>0,0</b>	<b>0,5</b>	<b>0,3</b>	<b>0,3</b>	<b>115,7</b>
5 Ávila 9 Burgos 24 León 34 Palencia 37 Salamanca 40 Segovia 42 Soria 47 Valladolid 49 Zamora					2,0	1,2	0,9	
<b>CASTILLA Y LEÓN</b>	<b>0</b>	<b>0</b>	<b>0</b>	<b>0,0</b>	<b>2,3</b>	<b>1,8</b>	<b>1,3</b>	<b>72,6</b>
<b>28 MADRID</b>				<b>0,0</b>	<b>4,0</b>	<b>1,9</b>	<b>1,9</b>	<b>100,0</b>
2 Albacete 13 Ciudad Real 16 Cuenca 19 Guadalajara 45 Toledo					5,3	3,9	5,0	
<b>CASTILLA-MANCHA</b>	<b>0</b>	<b>0</b>	<b>0</b>	<b>0,0</b>	<b>61,2</b>	<b>52,3</b>	<b>53,9</b>	<b>103,0</b>
3 Alicante 12 Castellón 46 Valencia					10,7	6,1	7,3	
<b>C. VALENCIANA</b>	<b>0</b>	<b>0</b>	<b>0</b>	<b>0,0</b>	<b>27,2</b>	<b>17,8</b>	<b>21,0</b>	<b>118,4</b>
<b>30 R. DE MURCIA</b>				<b>0,0</b>	<b>3,8</b>	<b>4,6</b>	<b>4,6</b>	<b>100,0</b>
6 Badajoz 10 Cáceres					36,3	41,0	41,0	
<b>EXTREMADURA</b>	<b>0</b>	<b>0</b>	<b>0</b>	<b>0,0</b>	<b>44,6</b>	<b>50,0</b>	<b>50,0</b>	<b>100,1</b>
4 Almería 11 Cádiz 14 Córdoba 18 Granada 21 Huelva 23 Jaén 29 Málaga 41 Sevilla					10,3	8,0	8,0	
<b>ANDALUCÍA</b>	<b>0</b>	<b>0</b>	<b>0</b>	<b>0,0</b>	<b>638,5</b>	<b>894,6</b>	<b>935,1</b>	<b>104,5</b>
35 Palmas (Las) 38 S. C. Tenerife					0,0		0,0	
<b>CANARIAS</b>	<b>0</b>	<b>0</b>	<b>0</b>	<b>0,0</b>	<b>0,0</b>	<b>0,0</b>	<b>0,0</b>	<b>0,0</b>
SUMA PROV. EST. OTRAS PROVINC.	0	0	0	0,0	820,6	1.054,8	1.111,5	105,4
<b>ESPAÑA</b>	<b>0</b>	<b>0</b>	<b>0</b>	<b>0,0</b>	<b>820,6</b>	<b>1.054,8</b>	<b>1.111,5</b>	<b>105,4</b>

# AVANCES



MINISTERIO  
DE AGRICULTURA, PESCA  
Y ALIMENTACIÓN