

ENCUESTAS GANADERAS, 2003
GANADO BOVINO

Análisis autonómico del censo de animales por tipos, junio de 2003
(Número de animales)

Provincias y Comunidades Autónomas	Total	Animales menores de 12 meses	Animales de 12 a menos de 24 meses	Animales de dos o más años	Vacas	Vacas ordeño
GALICIA	1.092.908	223.678	127.937	741.293	722.395	462.410
P. DE ASTURIAS	459.705	114.642	54.139	290.924	254.129	116.491
CANTABRIA	276.673	51.316	44.181	181.176	160.835	88.719
PAIS VASCO	178.863	52.875	20.216	105.772	91.276	37.578
NAVARRA	130.384	45.719	16.723	67.942	59.470	24.736
LA RIOJA	46.608	16.200	6.205	24.203	18.770	3.163
ARAGON	264.489	205.766	12.634	46.089	41.557	11.507
CATALUÑA	687.348	472.038	43.160	172.150	154.398	96.047
BALEARES	27.548	10.360	3.015	14.173	13.614	12.495
CASTILLA LEON	1.722.683	579.431	246.218	897.034	773.475	134.738
MADRID	82.209	23.637	12.648	45.924	39.265	10.268
CASTILLA LA MANCHA	240.558	71.596	66.955	102.007	91.498	25.435
C. VALENCIANA	79.554	29.791	20.924	28.839	20.096	8.445
R. DE MURCIA	48.279	28.928	7.876	11.475	9.736	9.556
EXTREMADURA	739.641	206.675	64.862	468.104	384.450	10.381
ANDALUCIA	642.571	165.175	85.722	391.674	318.555	50.698
CANARIAS	21.867	5.849	2.811	13.207	11.871	10.422
ESPAÑA	6.741.888	2.303.676	836.226	3.601.986	3.165.390	1.113.089

EVOLUCION DEL GANADO BOVINO EN JUNIO

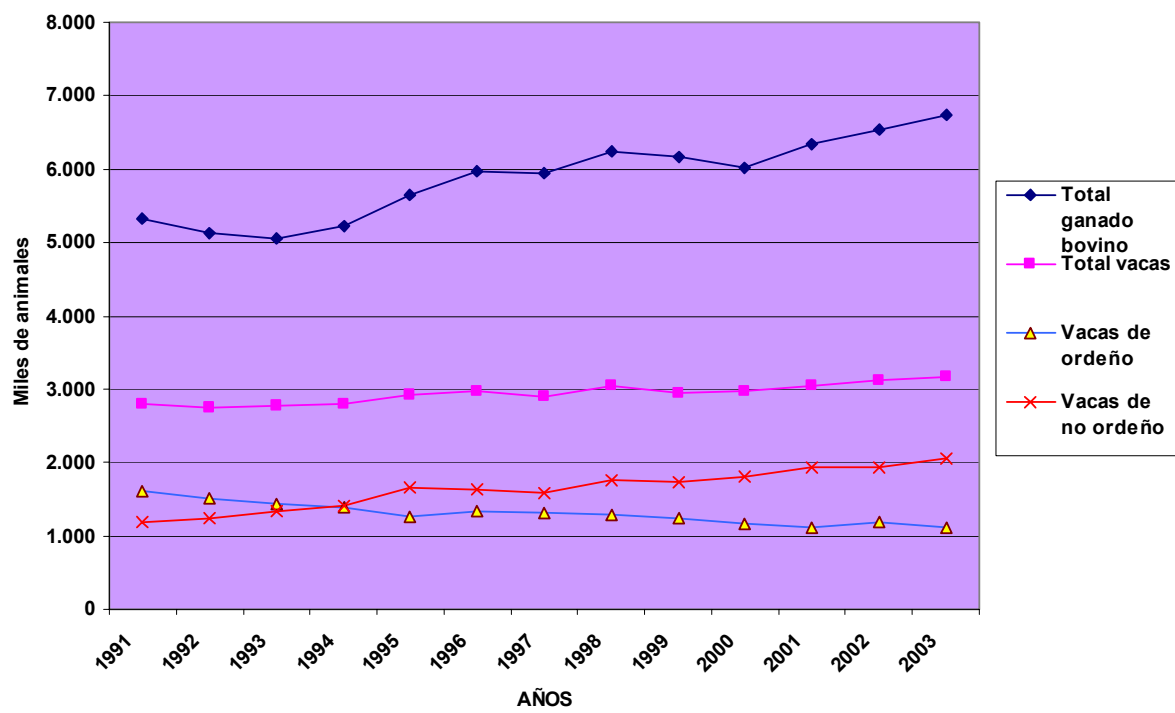

ENCUESTAS GANADERAS, 2003
GANADO BOVINO

Análisis autonómico del censo de animales por tipos, diciembre de 2003
(Número de animales)

Provincias y Comunidades Autónomas	Total	Animales menores de 12 meses	Animales de 12 a menos de 24 meses	Animales de dos o más años	Vacas	Vacas ordeño
GALICIA	1.077.244	242.846	115.973	718.425	700.004	450.389
P. DE ASTURIAS	437.477	96.872	51.232	289.373	263.161	114.148
CANTABRIA	299.551	45.993	56.066	197.492	172.968	101.650
PAIS VASCO	179.023	53.356	20.072	105.595	90.924	37.732
NAVARRA	116.533	43.989	14.752	57.792	52.859	23.930
LA RIOJA	49.485	19.174	6.429	23.882	20.801	3.245
ARAGON	212.931	152.246	16.124	44.561	40.366	9.995
CATALUÑA	698.695	502.375	30.837	165.483	149.735	86.484
BALEARES	28.446	11.213	2.693	14.540	13.392	10.595
CASTILLA LEON	1.569.895	523.313	200.695	845.887	730.105	149.533
MADRID	86.443	27.475	5.996	52.972	48.463	10.220
CASTILLA LA MANCHA	225.599	61.860	50.379	113.360	95.942	21.780
C. VALENCIANA	81.060	41.797	9.937	29.326	20.434	7.020
R. DE MURCIA	55.356	34.297	10.790	10.269	9.077	9.051
EXTREMADURA	720.211	204.413	50.489	465.309	385.898	10.667
ANDALUCIA	689.722	159.485	95.088	435.149	343.667	62.110
CANARIAS	23.597	6.387	4.434	12.776	11.284	9.869
ESPAÑA	6.551.268	2.227.091	741.986	3.582.191	3.149.080	1.118.418

EVOLUCION DEL GANADO BOVINO EN DICIEMBRE

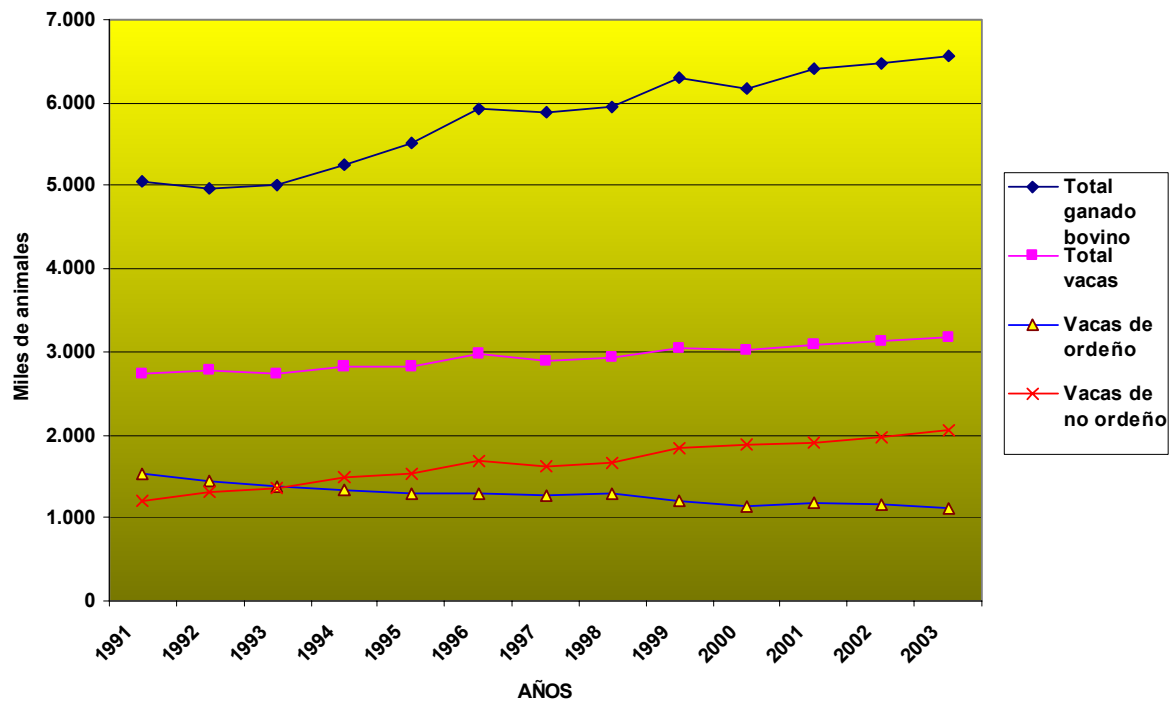

ENCUESTAS GANADERAS, 2003				
GANADO OVINO				
Análisis autonómico del censo de animales por tipos, diciembre de 2003 (Número de animales)				
Provincias y Comunidades Autónomas	TOTAL	Sementales.	HEMBRAS PARA VIDA	
			Total	Que ya han parido
GALICIA	329.627	21.599	293.806	255.923
P. DE ASTURIAS	87.104	3.345	75.778	66.895
CANTABRIA	68.167	2.488	65.444	55.249
PAIS VASCO	363.090	10.922	335.796	242.192
NAVARRA	856.725	15.347	705.184	593.186
LA RIOJA	209.447	3.277	163.778	142.132
ARAGON	2.861.129	47.884	2.322.938	1.965.058
CATALUÑA	1.108.009	18.498	826.614	720.637
BALEARES	346.817	7.831	243.766	220.094
CASTILLA LEON	4.851.316	67.460	4.160.063	3.464.520
MADRID	155.761	2.125	143.772	127.165
CASTILLA-MANCHA	3.366.900	73.742	2.869.087	2.543.964
C. VALENCIANA	515.110	11.438	417.353	366.537
R. DE MURCIA	613.308	19.144	479.813	394.814
EXTREMADURA	4.424.187	109.793	3.514.821	3.184.072
ANDALUCIA	3.260.789	91.168	2.836.760	2.326.065
CANARIAS	68.461	1.882	54.276	42.191
ESPAÑA	23.485.947	507.943	19.509.049	16.710.694

EVOLUCION DEL GANADO OVINO

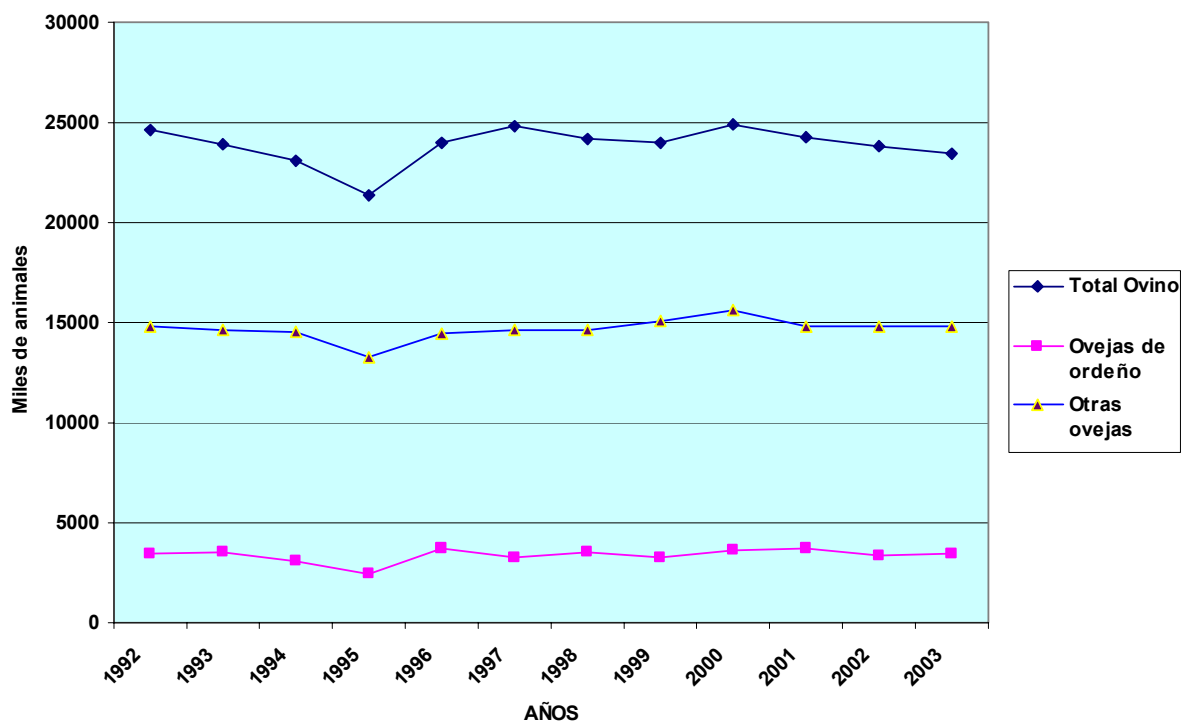

ENCUESTAS GANADERAS, 2003
GANADO CAPRINO
Análisis autonómico del censo de animales por tipos, diciembre de 2003 (Número de animales)

Provincias y Comunidades Autónomas	Total	Sementales	Hembras para vida	
			Total	Que ya han parido
GALICIA	75.808	4.299	66.931	58.945
P. DE ASTURIAS	43.719	1.790	39.706	35.786
CANTABRIA	11.470	497	10.769	8.509
PAIS VASCO	20.334	1.044	17.983	11.867
NAVARRA	10.867	680	7.972	7.090
LA RIOJA	13.854	450	9.973	8.020
ARAGON	51.350	5.089	36.037	29.945
CATALUÑA	76.358	2.792	65.583	58.003
BALEARES	11.378	468	8.505	7.489
CASTILLA LEON	175.711	3.835	141.155	116.981
MADRID	25.370	594	23.207	19.013
CASTILLA-MANCHA	464.401	13.577	402.403	361.364
C. VALENCIANA	87.598	3.133	76.818	62.104
R. DE MURCIA	135.037	3.479	115.390	93.952
EXTREMADURA	278.365	12.645	238.278	221.205
ANDALUCIA	1.349.811	38.642	1.063.073	868.933
CANARIAS	330.625	8.013	295.166	209.544
ESPAÑA	3.162.056	101.027	2.618.949	2.178.750

EVOLUCION DEL GANADO CAPRINO

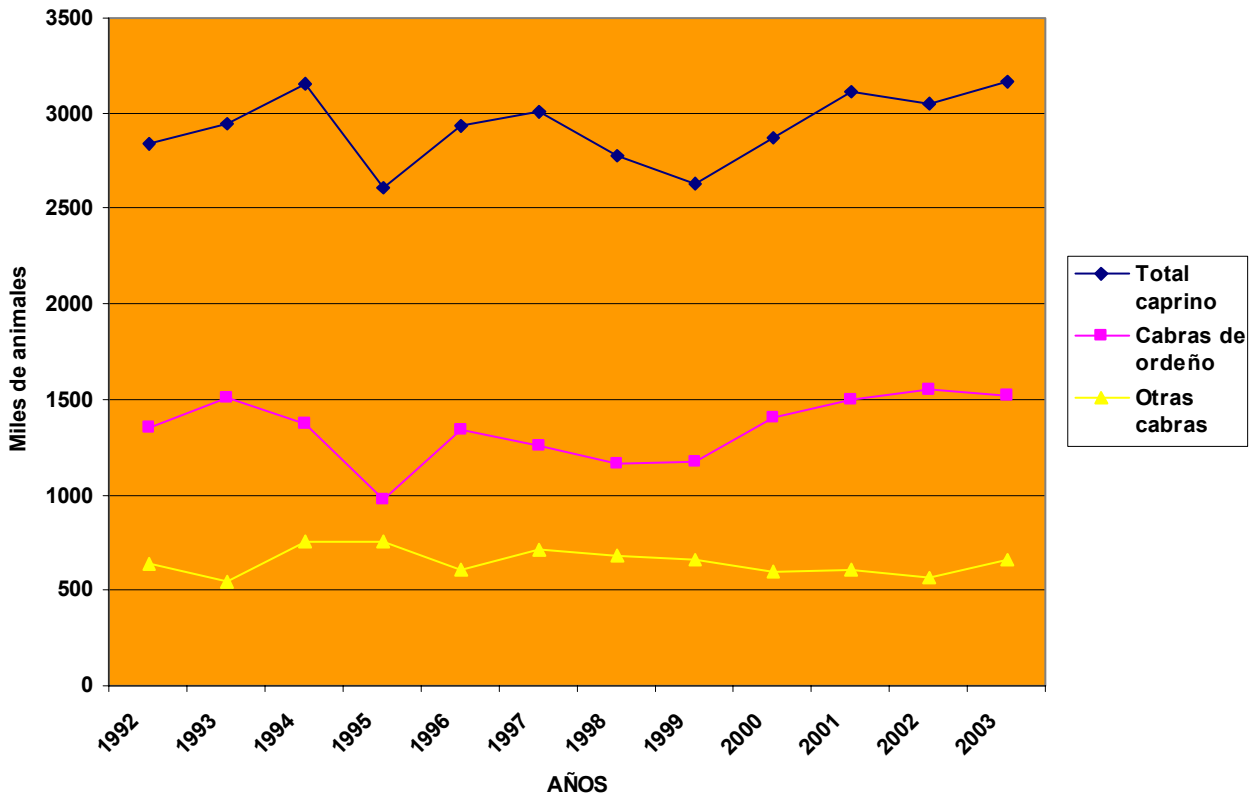

ENCUESTAS GANADERAS, 2003
GANADO PORCINO

Análisis autonómico del censo de animales por tipos, abril de 2003
(Número de animales)

Provincias y Comunidades Autónomas	Total de animales	Total Cerdos en Cebo (peso vivo > 50kg)	Verracos	Total Cerdas Reproductoras
GALICIA	729.516	233.813	1.929	91.806
NAVARRA	574.479	183.256	1.171	70.659
LA RIOJA	119.518	59.451	284	12.957
ARAGON	3.705.331	1.495.534	4.418	298.375
CATALUÑA	5.990.053	2.358.943	9.884	590.014
BALEARES	52.360	8.112	1.094	13.284
CASTILLA LEON	3.609.501	1.150.275	16.830	479.303
MADRID	42.477	11.319	289	7.593
CASTILLA LA MANCHA	1.927.554	772.313	3.858	221.110
C. VALENCIANA	1.157.127	471.405	2.203	121.503
R. DE MURCIA	1.821.130	683.240	6.796	208.279
EXTREMADURA	1.382.467	596.105	17.559	151.968
ANDALUCIA	2.070.889	703.736	11.156	229.418
OTRAS COMUNIDADES	161.826	53.262	1.167	27.346
ESPAÑA	23.344.228	8.780.764	78.638	2.523.615

EVOLUCION DEL GANADO PORCINO EN ABRIL

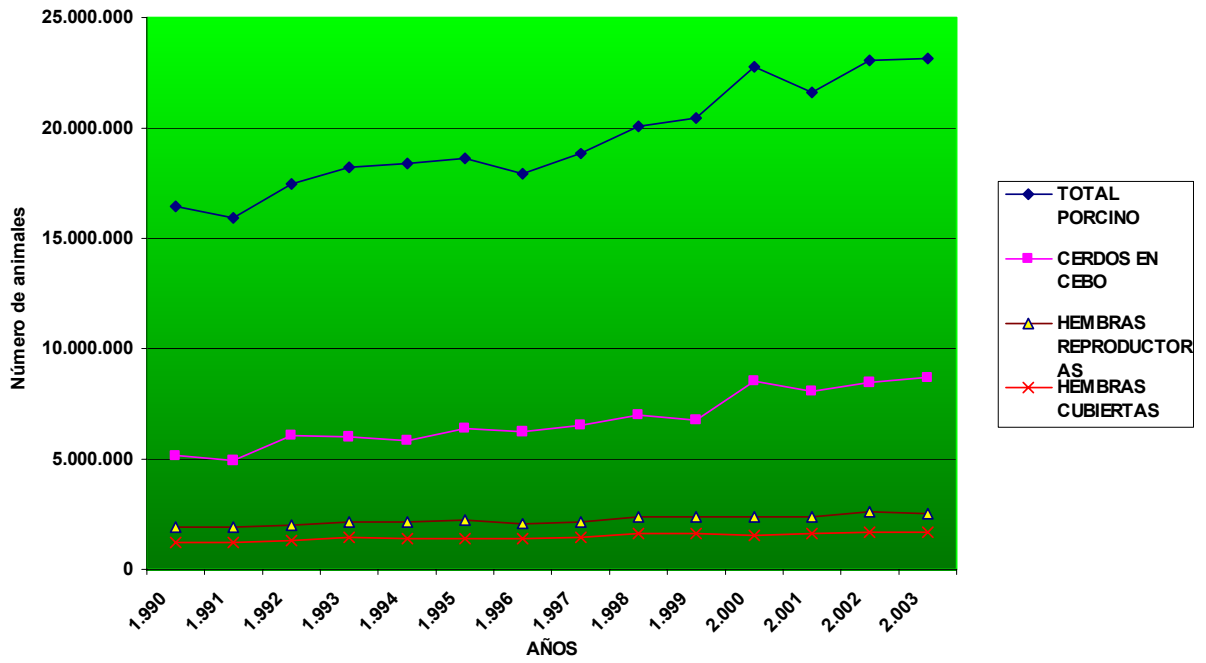

ENCUESTAS GANADERAS, 2003

GANADO PORCINO

Análisis autonómico del censo de animales por tipos, agosto de 2003
(Número de animales)

Provincias y Comunidades Autónomas	Total de animales	Total Cerdos en Cebo (>50 kg peso vivo)	Verracos	Total Cerdas Reproductoras
GALICIA	840.105	265.442	1.763	90.887
NAVARRA	572.621	177.600	1.160	69.504
LA RIOJA	121.736	67.440	234	12.215
ARAGON	3.647.828	1.555.079	3.427	364.953
CATALUÑA	5.936.211	2.228.041	8.783	576.453
BALEARES	52.975	10.839	1.060	12.322
CASTILLA LEON	3.676.703	1.255.704	16.640	481.879
MADRID	41.893	8.540	277	7.716
CASTILLA LA MANCHA	2.138.445	970.852	5.395	256.798
C. VALENCIANA	1.284.434	512.940	1.919	114.717
R. DE MURCIA	1.771.366	704.987	5.538	174.711
EXTREMADURA	1.320.084	557.827	15.140	148.754
ANDALUCIA	2.041.200	848.513	10.553	210.831
CANARIAS	78.433	23.741	707	13.027
OTRAS COMUNIDADES	87.491	31.300	518	15.427
ESPAÑA	23.611.525	9.218.845	73.114	2.550.194

EVOLUCION DEL GANADO PORCINO EN AGOSTO

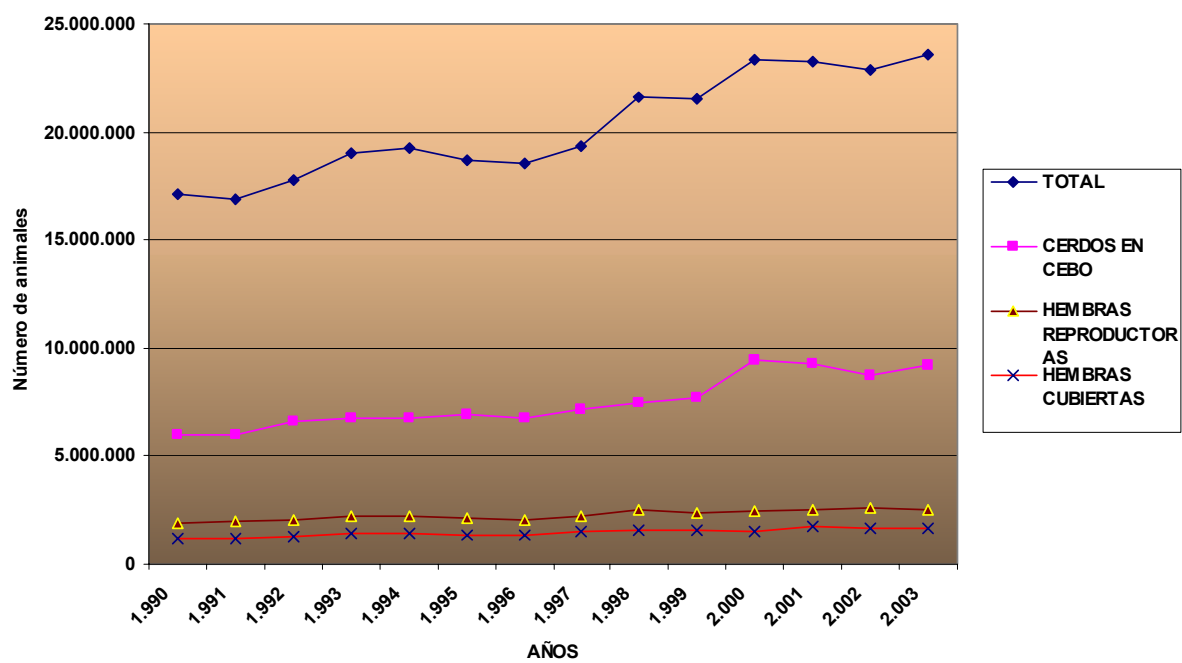

ENCUESTAS GANADERAS, 2003
GANADO PORCINO

Análisis autonómico del censo de animales por tipos, diciembre de 2003
(Número de animales)

Provincias y Comunidades Autónomas	Total de animales	Total Cerdos en Cebo (peso vivo)> 50Kg	Verracos	Total Cerdas Reproductoras
GALICIA	877.550	293.136	1.727	97.515
P. DE ASTURIAS	38.753	14.485	252	6.310
CANTABRIA	15.868	5.239	82	2.123
PAIS VASCO	36.037	9.650	225	8.084
NAVARRA	535.216	185.616	1.095	70.523
LA RIOJA	103.287	44.613	264	12.321
ARAGON	3.841.004	1.849.715	4.768	372.553
CATALUÑA	6.203.623	2.475.808	10.036	583.072
BALEARES	51.475	7.780	1.103	11.174
CASTILLA LEON	3.338.363	1.204.436	14.685	426.869
MADRID	16.021	4.522	175	3.038
CASTILLA LA MANCHA	2.000.194	852.649	6.291	227.469
C. VALENCIANA	1.299.822	447.538	2.241	122.154
R. DE MURCIA	2.023.292	855.702	6.946	236.878
EXTREMADURA	1.277.786	588.265	17.610	148.138
ANDALUCIA	2.372.817	912.377	13.123	241.074
CANARIAS	66.435	20.380	503	10.217
ESPAÑA	24.097.543	9.771.911	81.126	2.579.512

EVOLUCION DEL GANADO PÒRCINO EN DICIEMBRE

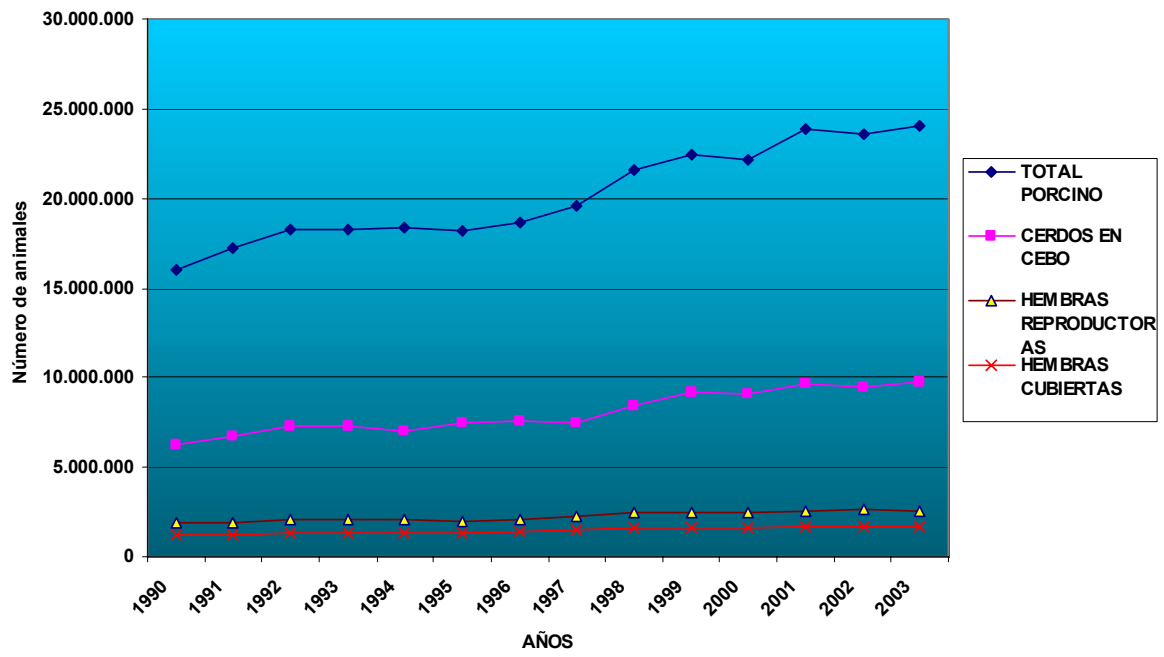

GANADO PORCINO EXTENSIVO				
ANALISIS AUTONOMICO DEL CENSO DE ANIMALES POR TIPOS, ABRIL DE 2003 (Número de animales)				
Provincias y Comunidades Autonomas	Total	Cerdos para cebo de 50 o más kg de p.v	Verracos	Cerdas reproductoras
CASTILLA Y LEON	434.278	171.887	3.030	24.541
CASTILLA - LA MANCHA	28.970	12.056	201	3.879
EXTREMADURA	994.085	438.244	12.723	111.019
ANDALUCIA	499.486	135.311	5.555	50.168
ESPAÑA	1.956.819	757.498	21.509	189.607

GANADO PORCINO EXTENSIVO				
ANALISIS AUTONOMICO DEL CENSO DE ANIMALES POR TIPOS, AGOSTO DE 2003 (Número de animales)				
Provincias y Comunidades	Total	Cerdos para cebo de 50 o	Verracos	Cerdas reproductoras
CASTILLA Y LEON	506.628	265.715	2.863	42.823
CASTILLA - LA MANCHA	28.956	12.657	181	3.993
EXTREMADURA	974.414	382.577	11.326	112.667
ANDALUCIA	554.429	271.441	5.688	48.461
ESPAÑA	2.064.427	932.390	20.058	207.944

GANADO PORCINO EXTENSIVO				
ANALISIS AUTONOMICO DEL CENSO DE ANIMALES POR TIPOS, DICIEMBRE DE 2003 (Número de animales)				
Provincias y Comunidades	Total	Cerdos para cebo de 50 o	Verracos	Cerdas reproductoras
CASTILLA Y LEON	295.883	129.665	1.778	21.013
CASTILLA - LA MANCHA	22.613	9.976	258	3.252
EXTREMADURA	963.754	422.083	12.628	114.543
ANDALUCIA	796.115	386.969	6.965	54.278
ESPAÑA	2.078.365	948.693	21.629	193.086

EVOLUCION DEL GANADO PORCINO EXTENSIVO EN DICIEMBRE

