

**ENCUESTAS GANADERAS, 2002**  
**GANADO BOVINO**

Análisis provincial del censo de animales por tipos, junio de 2002  
(número de animales)

Provincias y Comunidades Autónomas	Total	Animales menores de 12 meses	Animales de 12 a menos de 24 meses	Animales de dos o más años	Vacas	Vacas ordeño
GALICIA	1.072.834	231.242	130.102	711.490	694.726	436.747
P. DE ASTURIAS	457.996	112.260	51.314	294.422	272.034	122.208
CANTABRIA	370.197	61.103	78.629	230.465	211.382	132.258
PAIS VASCO	185.349	54.832	21.383	109.134	93.972	39.597
NAVARRA	134.612	49.092	15.709	69.811	60.544	26.604
LA RIOJA	45.162	14.352	6.319	24.491	21.012	3.607
ARAGON	251.134	176.156	30.839	44.140	39.849	16.644
CATALUÑA	713.736	488.764	54.648	170.324	151.843	95.184
BALEARES	37.467	13.801	3.900	19.766	18.273	14.056
CASTILLA LEON	1.601.713	559.734	213.764	828.215	726.180	160.468
MADRID	90.190	23.999	15.747	50.444	41.364	19.758
CASTILLA LA MANCHA	219.982	61.964	38.423	119.595	99.969	23.607
C. VALENCIANA	68.774	27.726	9.954	31.094	21.522	6.910
R. DE MURCIA	57.589	44.977	6.096	6.516	5.434	5.360
EXTREMADURA	708.530	198.455	46.202	463.873	385.138	10.991
ANDALUCIA	513.014	131.583	69.698	311.733	262.173	65.183
CANARIAS	20.534	6.099	2.762	11.673	10.363	9.550
<b>ESPAÑA</b>	<b>6.548.813</b>	<b>2.256.139</b>	<b>795.489</b>	<b>3.497.186</b>	<b>3.115.778</b>	<b>1.188.732</b>

# EVOLUCION DEL GANADO BOVINO EN JUNIO

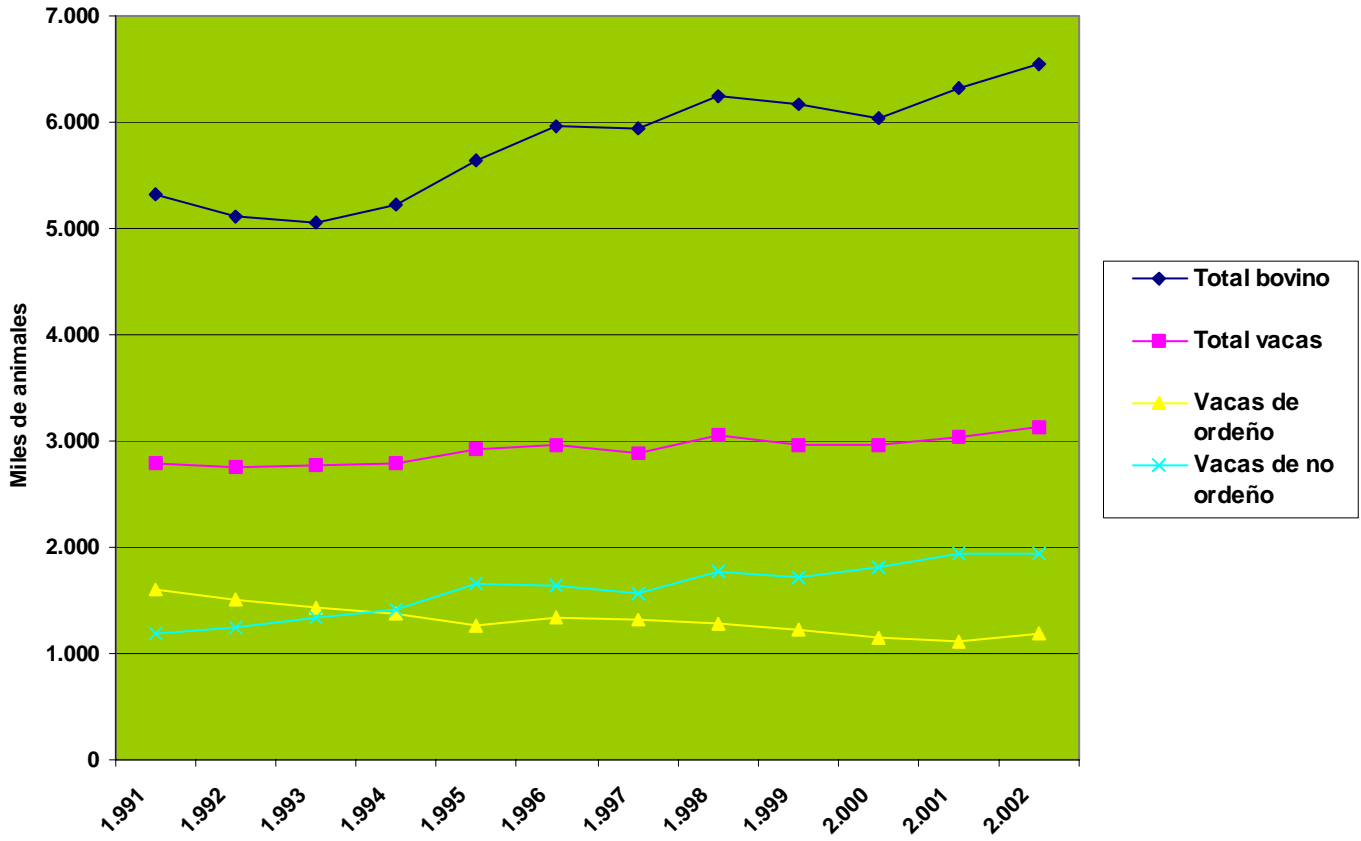

**ENCUESTAS GANADERAS, 2002**  
**GANADO BOVINO**

Análisis provincial del censo de animales por tipos, diciembre de 2002  
(número de animales)

Provincias y Comunidades Autónomas	Total	Animales menores de 12 meses	Animales de 12 a menos de 24 meses	Animales de dos o más años	Vacas	Vacas ordeño
GALICIA	1.125.249	239.874	131.491	753.884	736.958	472.618
P. DE ASTURIAS	448.774	103.623	49.298	295.853	271.005	121.500
CANTABRIA	311.014	48.427	53.634	208.953	184.257	106.506
PAIS VASCO	181.251	53.483	20.648	107.120	92.433	38.621
NAVARRA	129.725	46.676	16.420	66.629	58.722	23.934
LA RIOJA	56.377	24.821	6.571	24.985	20.983	3.580
ARAGON	254.328	196.999	9.550	47.779	42.958	12.102
CATALUÑA	692.134	476.193	40.936	175.005	155.584	94.920
BALEARES	27.548	10.360	3.015	14.173	13.953	12.822
CASTILLA LEON	1.524.027	483.782	193.699	846.546	719.935	143.539
MADRID	80.556	20.373	13.326	46.857	39.618	11.768
CASTILLA LA MANCHA	232.952	67.527	60.143	105.282	92.360	28.038
C. VALENCIANA	69.158	32.658	7.675	28.825	20.607	6.816
R. DE MURCIA	46.526	27.547	7.642	11.337	10.286	10.269
EXTREMADURA	714.498	203.147	49.796	461.555	382.840	10.964
ANDALUCIA	564.595	140.758	81.316	342.521	273.445	47.635
CANARIAS	19.183	5.254	2.660	11.269	10.004	8.907
<b>ESPAÑA</b>	<b>6.477.895</b>	<b>2.181.502</b>	<b>747.820</b>	<b>3.548.573</b>	<b>3.125.948</b>	<b>1.154.539</b>

# EVOLUCION DEL GANADO BOVINO EN DICIEMBRE

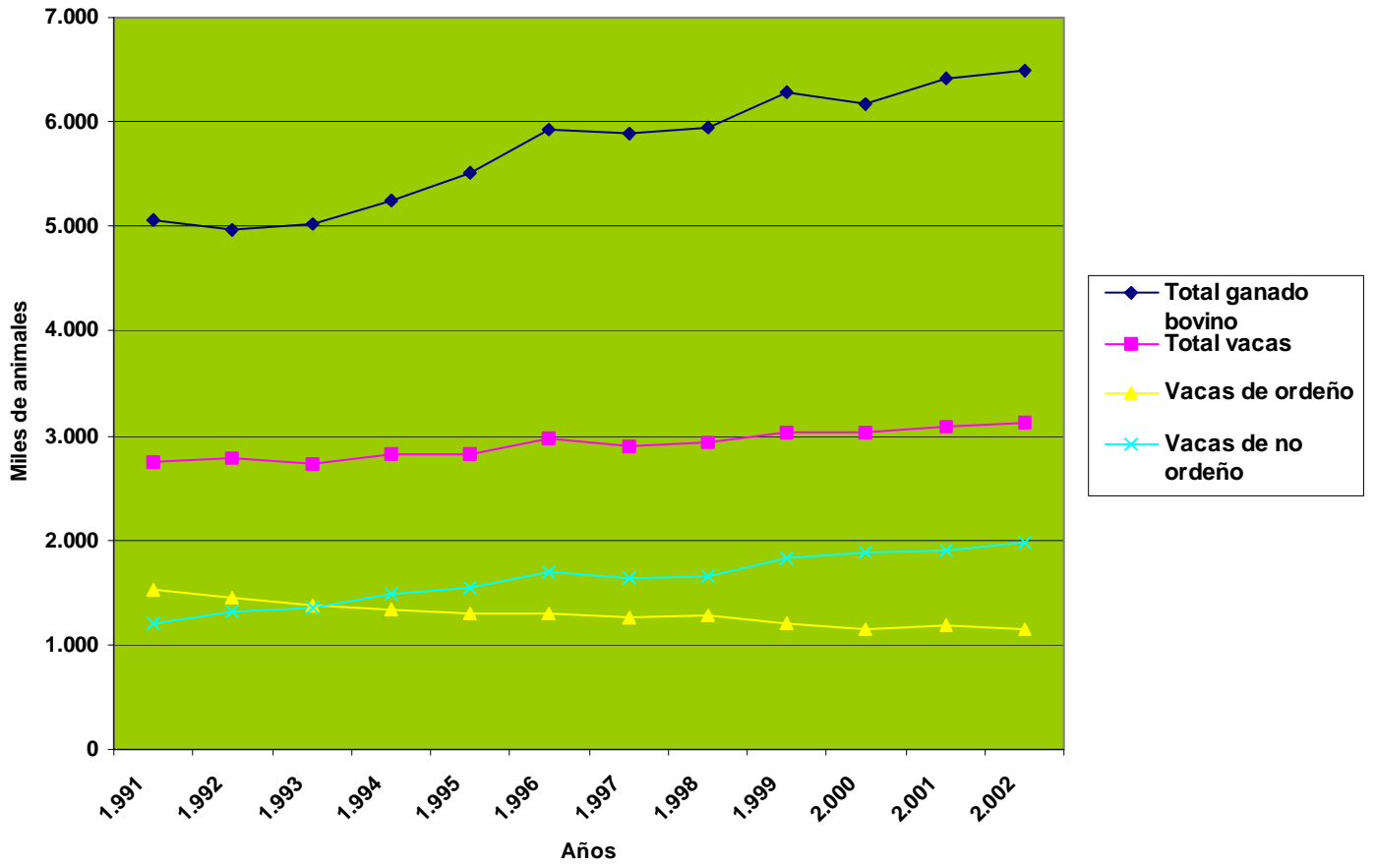

## ENCUESTAS GANADERAS, 2002 GANADO OVINO

Análisis provincial del censo de animales por tipos, diciembre de 2002  
(Número de animales)

Provincias y Comunidades Autónomas	TOTAL	Sementales.	HEMBRAS PARA VIDA	
			Total	Que ya han parido
GALICIA	242.432	12.240	156.574	137.183
P. DE ASTURIAS	82.619	3.172	71.876	63.451
CANTABRIA	67.231	1.855	63.062	46.276
PAIS VASCO	365.847	11.283	337.877	244.121
NAVARRA	852.886	15.088	697.637	604.541
LA RIOJA	238.430	3.657	189.596	160.243
ARAGON	3.288.788	47.053	2.565.962	2.233.044
CATALUÑA	1.043.739	19.532	768.372	642.655
BALEARES	331.344	7.940	232.859	217.919
CASTILLA LEON	4.860.146	64.989	4.098.638	3.508.722
MADRID	166.030	2.714	150.718	129.508
CASTILLA-MANCHA	3.660.193	76.565	3.069.994	2.690.456
C. VALENCIANA	488.299	9.700	369.869	319.267
R. DE MURCIA	604.838	17.028	480.137	414.006
EXTREMADURA	4.376.568	109.169	3.502.317	3.138.208
ANDALUCIA	3.075.616	95.195	2.522.978	2.124.334
CANARIAS	68.167	4.294	61.056	46.808
<b>ESPAÑA</b>	<b>23.813.173</b>	<b>499.997</b>	<b>19.339.522</b>	<b>16.720.742</b>

### EVOLUCION DEL GANADO OVINO EN DICIEMBRE

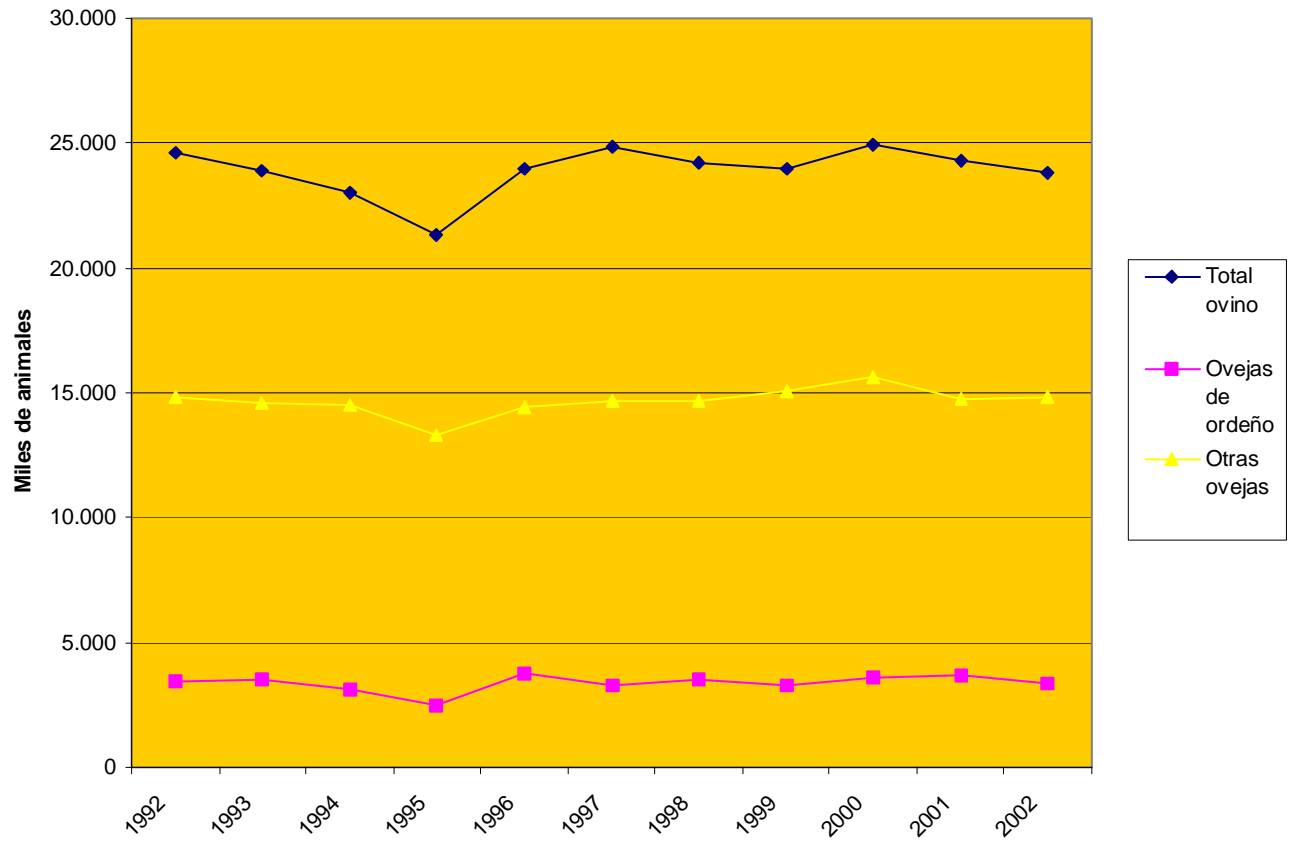

**ENCUESTAS GANADERAS, 2002**  
**GANADO CAPRINO**

Análisis provincial del censo de animales por tipos, diciembre de 2002  
(Número de animales)

Provincias y Comunidades Autónomas	Total	Sementales	Hembras para vida	
			Total	Que ya han parido
GALICIA	37.634	1.681	32.360	28.558
P. DE ASTURIAS	37.382	1.530	33.951	30.599
CANTABRIA	14.331	394	13.428	10.197
PAIS VASCO	18.051	1.016	16.055	10.630
NAVARRA	9.460	839	7.176	6.251
LA RIOJA	14.785	450	10.628	8.684
ARAGON	42.049	2.441	31.816	28.402
CATALUÑA	78.144	2.468	64.063	54.769
BALEARES	10.761	579	7.881	6.928
CASTILLA LEON	189.193	4.156	154.714	129.498
MADRID	18.213	517	16.332	13.553
CASTILLA-MANCHA	455.159	12.557	376.688	336.597
C. VALENCIANA	69.580	2.088	60.355	50.664
R. DE MURCIA	173.877	4.861	142.167	117.556
EXTREMADURA	281.703	12.876	240.335	223.214
ANDALUCIA	1.278.811	37.526	1.023.276	828.650
CANARIAS	317.583	7.410	298.493	233.368
<b>ESPAÑA</b>	<b>3.046.716</b>	<b>93.389</b>	<b>2.529.718</b>	<b>2.118.118</b>

### EVOLUCION DEL GANADO CAPRINO EN DICIEMBRE

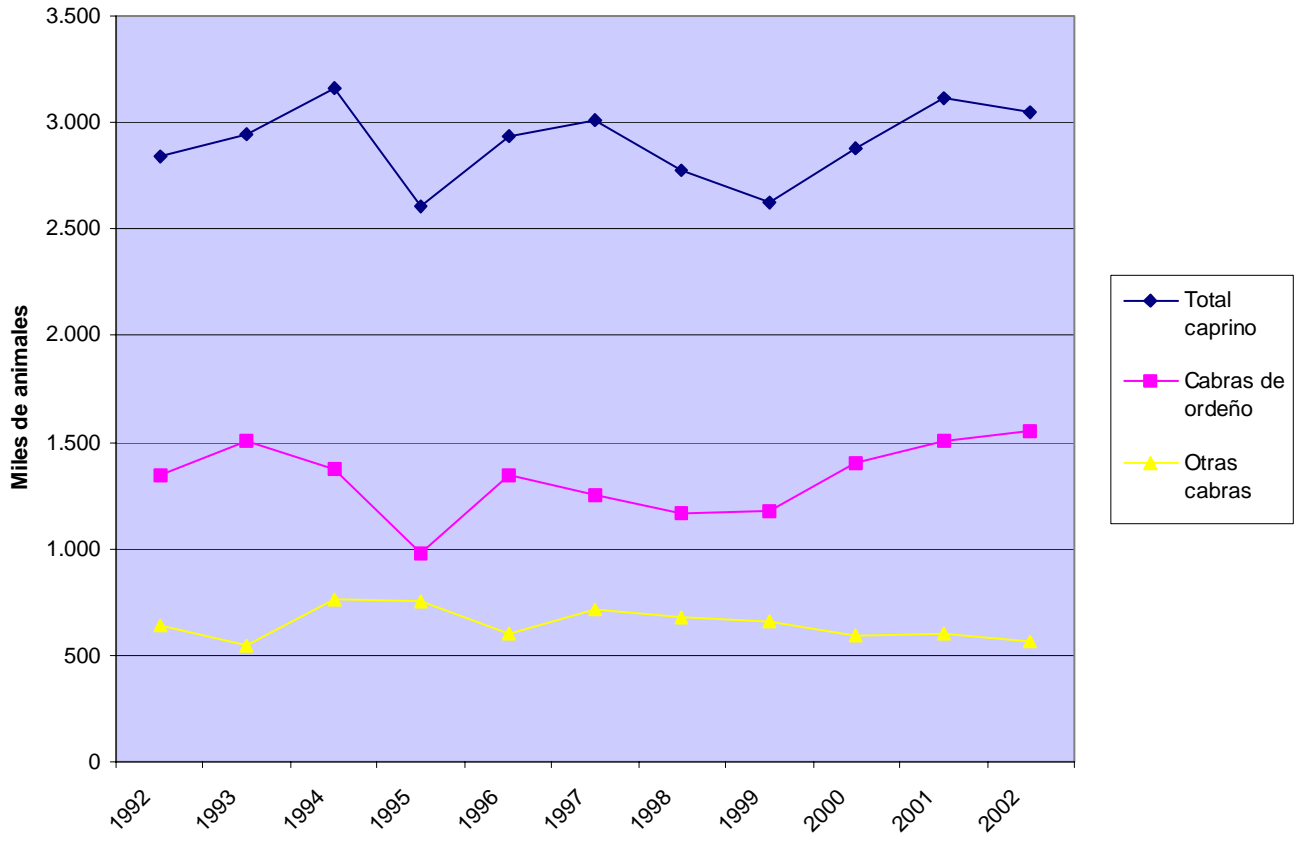



**ENCUESTAS GANADERAS, 2002**  
**GANADO PORCINO**

Análisis provincial del censo de animales por tipos, abril de 2002  
(número de animales)

Provincias y Comunidades Autónomas	Total de animales	Total Cerdos en Cebo (peso vivo > 50kg)	Verracos	Total Cerdas Reproductoras
GALICIA	789.522	229.306	2.106	104.065
CANTABRIA	11.673	3.728	82	1.998
NAVARRA	549.405	162.154	1.300	82.104
LA RIOJA	119.068	46.421	352	13.948
ARAGON	3.448.700	1.620.075	5.129	334.510
CATALUÑA	5.993.828	2.158.515	10.021	587.319
BALEARES	52.370	8.112	1.094	13.294
CASTILLA LEON	3.519.643	1.053.491	17.626	491.473
MADRID	44.108	10.103	322	7.736
CASTILLA LA MANCHA	1.969.424	714.115	5.774	216.508
C. VALENCIANA	1.176.552	448.123	2.123	114.213
R. DE MURCIA	1.737.199	645.302	5.877	207.048
EXTREMADURA	1.398.566	593.580	18.998	160.203
ANDALUCIA	2.159.993	705.800	11.884	235.206
OTRAS COMUNIDADES	144.147	47.553	1.042	24.334
<b>ESPAÑA</b>	<b>23.114.198</b>	<b>8.446.377</b>	<b>83.730</b>	<b>2.593.959</b>

### EVOLUCION DEL GANADO PORCINO EN ABRIL

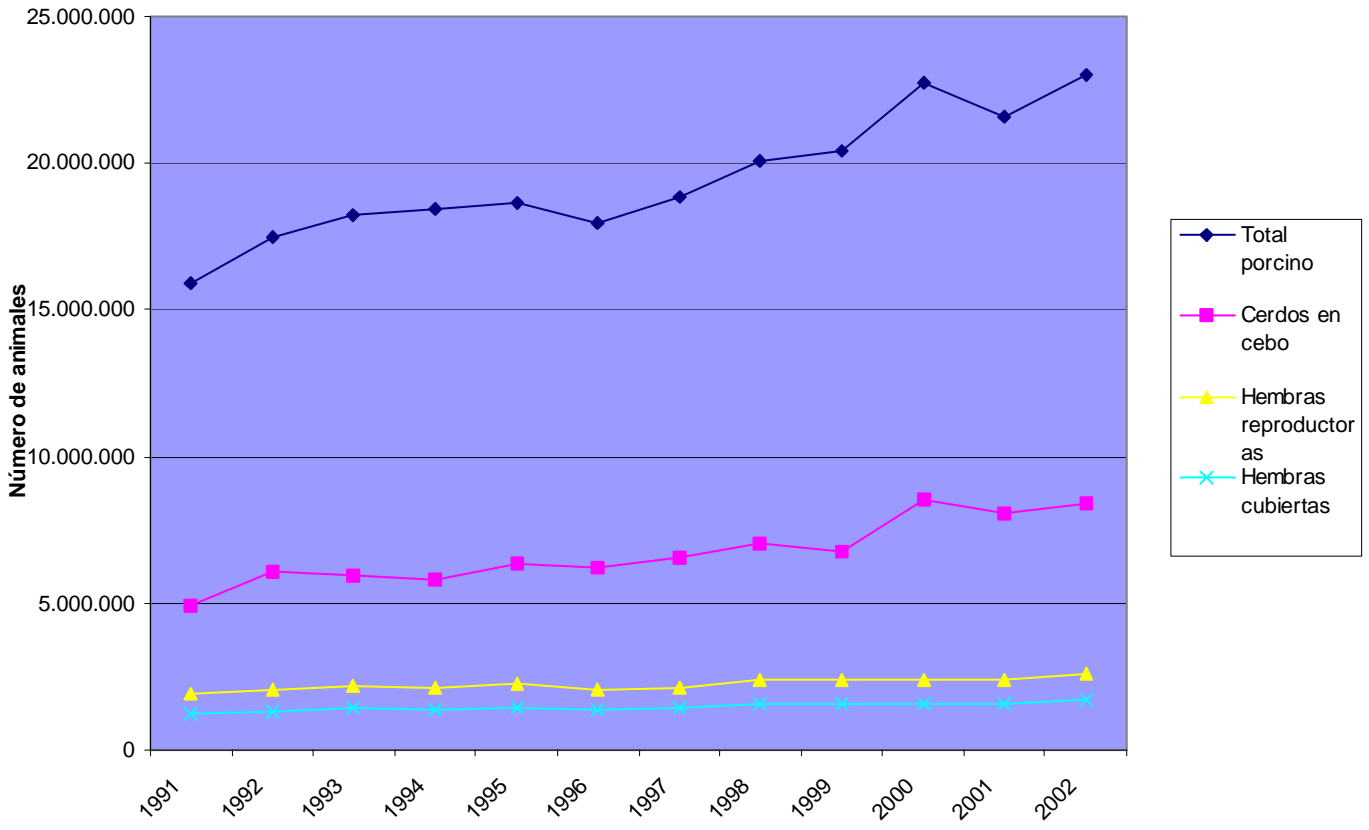

## ENCUESTAS GANADERAS, 2002

### GANADO PORCINO

Análisis provincial del censo de animales por tipos, agosto de 2002  
(número de animales)

Provincias y Comunidades Autónomas	Total de animales	Total Cerdos en Cebo (>50 kg peso vivo)	Verracos	Total Cerdas Reproductoras
GALICIA	720.853	258.973	2.029	102.920
NAVARRA	576.665	179.659	1.263	84.992
LA RIOJA	133.224	51.411	356	14.152
ARAGON	3.651.780	1.592.999	5.265	354.124
CATALUÑA	6.060.595	2.473.585	8.975	559.702
BALEARES	52.975	10.839	1.060	12.322
CASTILLA LEON	3.649.496	1.198.327	17.128	514.826
MADRID	42.698	11.269	280	6.543
CASTILLA LA MANCHA	1.438.701	530.360	4.477	177.475
C. VALENCIANA	1.139.892	461.637	2.310	118.806
R. DE MURCIA	1.761.031	601.112	6.134	210.582
EXTREMADURA	1.314.068	531.019	17.427	151.755
ANDALUCIA	2.196.938	785.198	11.126	231.288
CANARIAS	70.083	23.210	676	12.102
OTRAS COMUNIDADES	83.904	30.017	497	14.794
<b>ESPAÑA</b>	<b>22.892.903</b>	<b>8.739.615</b>	<b>79.003</b>	<b>2.566.383</b>

### EVOLUCION DEL GANADO PORCINO EN AGOSTO

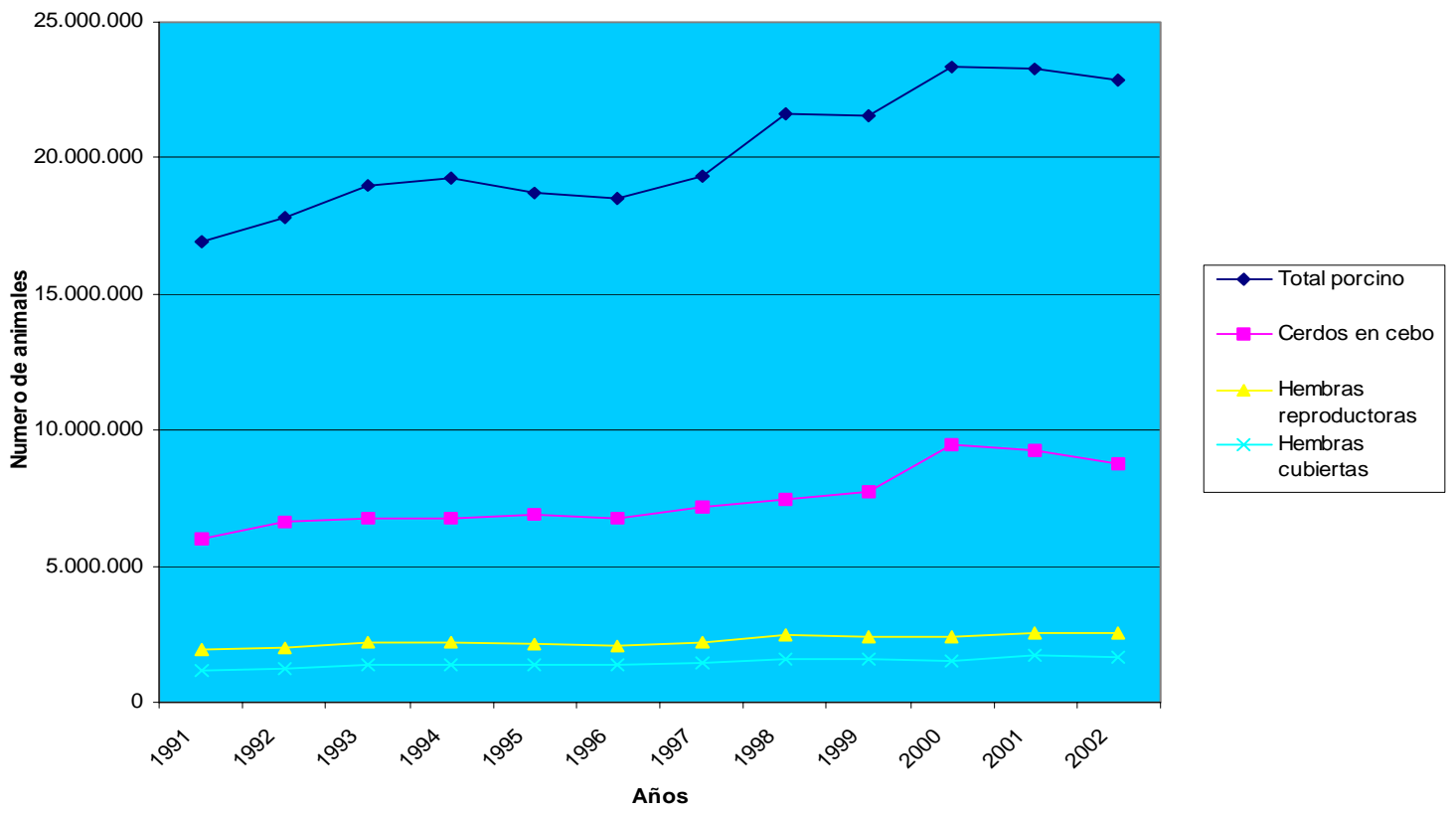

**ENCUESTAS GANADERAS, 2002**  
**GANADO PORCINO**

Análisis provincial del censo de animales por tipos, diciembre de 2002  
(número de animales)

Provincias y Comunidades Autónomas	Total de animales	Total Cerdos en Cebo (peso vivo)> 50Kg	Verracos	Total Cerdas Reproductoras
GALICIA	750.331	257.854	1.919	90.688
P. DE ASTURIAS	37.092	16.755	172	6.440
CANTABRIA	13.580	4.314	72	2.324
PAIS VASCO	37.551	10.194	230	8.391
NAVARRA	570.879	213.180	1.178	63.723
LA RIOJA	115.826	54.520	336	12.886
ARAGON	3.829.650	1.761.128	7.094	359.305
CATALUÑA	5.897.375	2.325.174	31.274	583.118
BALEARES	53.484	8.648	1.414	14.867
CASTILLA LEON	3.304.554	1.175.452	16.040	474.461
MADRID	35.125	7.882	301	6.841
CASTILLA LA MANCHA	2.052.444	742.265	5.929	233.067
C. VALENCIANA	1.129.055	422.349	2.297	123.874
R. DE MURCIA	2.094.814	890.084	6.565	237.915
EXTREMADURA	1.297.801	607.721	17.280	148.551
ANDALUCIA	2.223.148	934.040	10.379	237.493
CANARIAS	75.032	22.944	657	11.901
<b>ESPAÑA</b>	<b>23.517.741</b>	<b>9.454.504</b>	<b>103.137</b>	<b>2.615.845</b>

### EVOLUCION DEL GANADO PORCINO EN DICIEMBRE

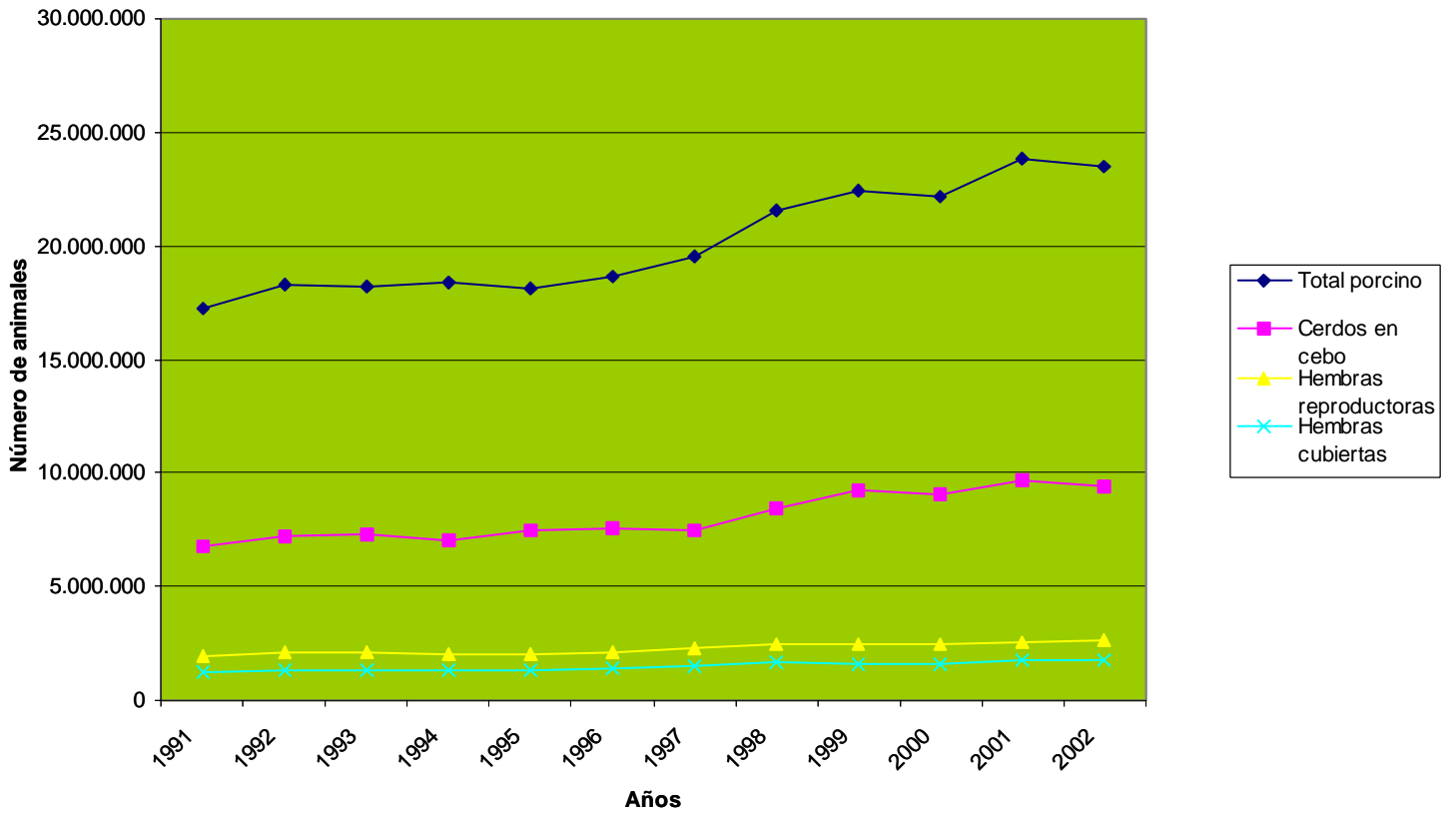

### GANADO PORCINO EXTENSIVO

ANALISIS PROVINCIAL DEL CENSO DE ANIMALES POR TIPOS, ABRIL DE 2002  
(Número de animales)

Provincias y Comunidades Autonomas	Total	Cerdos para cebo de 50 o más kg de p.v	Verracos	Cerdas reproductoras
CASTILLA Y LEON	211.178	79.528	2.231	24.786
CASTILLA - LA MANCHA	21.822	7.794	239	2.932
EXTREMADURA	1.023.913	431.863	13.424	115.371
ANDALUCIA	601.731	213.326	6.193	54.502
ESPAÑA	1.858.644	732.511	22.087	197.591

### GANADO PORCINO EXTENSIVO

ANALISIS PROVINCIAL DEL CENSO DE ANIMALES POR TIPOS, AGOSTO DE 2002  
(Número de animales)

Provincias y Comunidades	Total	Cerdos para cebo de 50 o	Verracos	Cerdas reproductoras
CASTILLA Y LEON	229.161	102.579	2.274	27.321
CASTILLA - LA MANCHA	23.404	11.740	197	3.401
EXTREMADURA	941.884	376.496	12.423	107.325
ANDALUCIA	674.182	327.925	5.860	56.816
ESPANA	1.868.631	818.740	20.754	194.863

### GANADO PORCINO EXTENSIVO

ANALISIS PROVINCIAL DEL CENSO DE ANIMALES POR TIPOS, DICIEMBRE DE 2002  
(Número de animales)

Provincias y Comunidades	Total	Cerdos para cebo de 50 o	Verracos	Cerdas reproductoras
CASTILLA Y LEON	225.424	94.285	2.363	28.365
CASTILLA - LA MANCHA	19.861	7.878	187	2.931
EXTREMADURA	960.096	423.638	12.047	113.623
ANDALUCIA	547.982	261.373	5.676	48.248
ESPANA	1.753.363	787.174	20.273	193.167

# EVOLUCION DEL GANADO PORCINO EXTENSIVO EN DICIEMBRE

