

Volver a la
página anterior

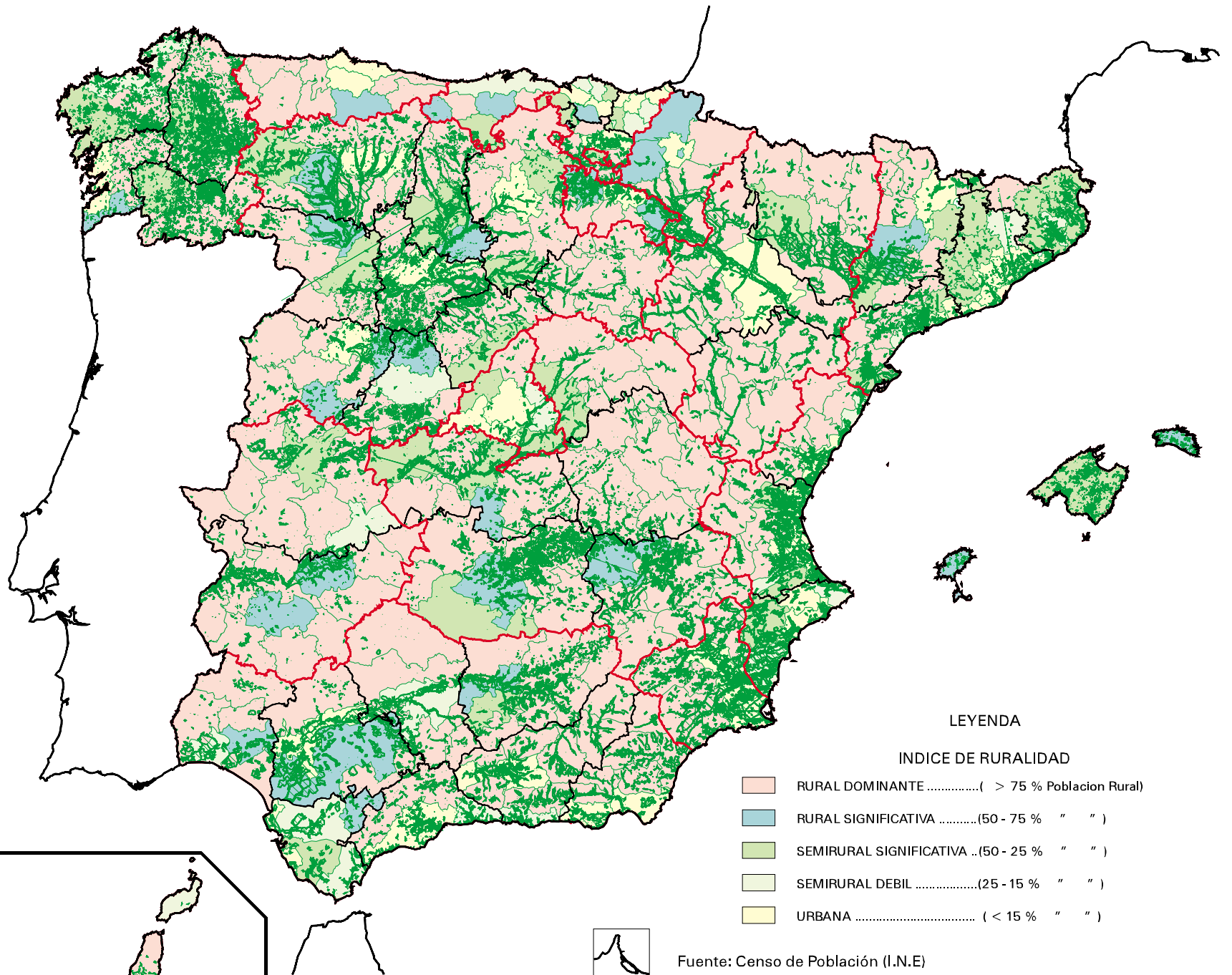

LEYENDA

INDICE DE RURALIDAD

- RURAL DOMINANTE(> 75 % Poblacion Rural)
- RURAL SIGNIFICATIVA(50 - 75 % " ")
- SEMIRURAL SIGNIFICATIVA ..(50 - 25 % " ")
- SEMIRURAL DÉBIL(25 - 15 % " ")
- URBANA (< 15 % " ")

Fuente: Censo de Población (I.N.E)

