El marujito, cada vez más cerca de su implantación en el mercado europeo

Los estudios liderados por ANAMER y ARVI indican la posibilidad de unas capturas de entre 700 y 3 mil toneladas anuales a partir de un stock reproductor estimado de 5 mil en las Islas Malvinas

Escribe Marco Lavín

Los datos más recientes disponibles siguen consolidando la idea de que la explotación comercial de la pesquería del rokcod podrá hacerse un hueco en la labor de la flota española en el Atlántico Sur en un futuro que cada vez parece más próximo. Así lo indican las cifras manejadas por la consultora **MG Otero** que participa en el estudio de viabilidad emprendido por **ANAMER**, una de las principales asociaciones de armadores de **ARVI**. Las proyecciones realizadas en el caladero de las Islas Malvinas señalan que existe una alta probabilidad de que el stock existente de esta especie, la *Patagonotothen ramsayi* que es conocida por nuestros marineros como marujito (aunque bien podría explotarse finalmente con otro nombre comercial), podrían permitir unas capturas medias anuales de entre 700 y 3000 tm a largo plazo. Las estimaciones respecto a su stock reproductor señalan que podría tener unas dimensiones de alrededor de 5 mil toneladas. Sin embargo estas cifras deben ser, por el momento, tomadas con cautela, según señala la propia consultora a cargo del proyecto, fundamentalmente porque se trata de estimaciones realizadas a partir de unas capturas que hasta el momento los barcos descartaban en su totalidad. Así, los modelos predictivos empleados presentan desviaciones elevadas y la misma horquilla de probabilidades es, como se puede observar, bastante amplia.

A pesar de las precauciones necesarias, los datos manejados hasta el momento forman un cuadro claramente positivo. En el año 2004, los 11 barcos de la flota de **ANAMER** que participaban en las exploraciones (en los años precedentes habían sido 8, 5 y 3) capturaron 804 mil kg. de marujito. Ello supone una clara mejora de los resultados alcanzados por los 8 barcos que participaron en 2003, los cuales capturaron 318 mil kg.

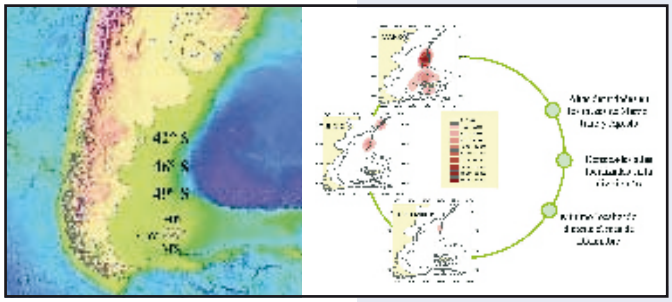

Principales zonas de pesca y distribución de densidades del rockcod.

Tamaño y mercado europeo

El rokcod es un pez de un tamaño complicado para el mercado europeo. Alcanza su primera madurez entre los 5 y los 7 años con un tamaño de 27,56 cmts. los machos y 24,85 cmts. las hembras. Como una primera vía a explorar, **MG Otero** propone que se abastezca al mercado con ejemplares de a partir de 33 cmts. No obstante, el tamaño no puede obviar la realidad de que el *P. ramsayi* presenta una calidad muy alta tanto en su aspecto nutricional como en sus aspectos organolépticos. Por otra parte carece de riesgos derivados de una posible contaminación por metales pesados o por parásitos. La vida útil de la especie como producto alimenticio, en cuanto a individuos enteros, es de entre 6 y 9 meses, conservándose a -18º C. Estas características compensan sobradamente las posibles dificultades originadas por el tamaño y convierten al rokcod en un producto con unas perspectivas comerciales que invitan al más fundamentado optimismo.



ROCKCOD APROACHING EUROPEAN MARKET

The latest figures continue to lend support to the idea that rockcod may soon find a niche for the Spanish fleet operating in the South Atlantic. These are the figures of the consultancy, MG Otero, coordinating the feasibility study undertaken by Vigo's Shipowners' Cooperative (ARVI). Projections for the Falkland Islands grounds point to a high probability of the stock of this species, Patagonotothen ramsayi, being able to yield annual catches of 700 to 3,000 tonnes, in the long term, taken from a reproductive stock of some 5 thousand. For the time being, however, these figures should be viewed with caution, although the data available are positive. In 2004, the 11 vessels involved in the exploration caught 804 thousand kg of rockcod, a marked improvement on the results from the 8 vessels participating in 2003 (318 thousand kg). Rockcod is a complicated sized fish for the European market. Reaching first maturity when 5 to 7 years, it measures from 27 cm to 24 cm in length. An initial size to be explored would be 33 cm. Nonetheless, its size cannot hide the fact that P. ramsayi has a very high quality both in terms of its nutritional value and organoleptic aspects.

An added advantage is that it has no risks arising from any possible contamination from heavy metals or parasites, and its useful life is from 6 to 9 months in whole individuals.

This makes up for any possible difficulties because of size, giving rockcod a highly favourable commercial outlook.