CAPITULO 17: INDICADORES ECONÓMICOS

17.1. Precios

17.2. Macromagnitudes agrarias

17.3. Red Contable Agraria Nacional (RECAN)

17.4. Financiación agraria y pesquera

En este capitulo del Anuario, se pretende analizar el comportamiento económico de la actividad agroalimentaria, pesquera y forestal, mediante el estudio del afianzamiento o no de los precios, la influencia que en la renta agraria tiene la relación entre producción y consumos intermedios y la repercusión de la implantación de ayudas compensatorias.

17.1. PRECIOS

Se incluyen en este capítulo, datos sobre Precios que no figuran en anteriores subcapítulos, relativos a la producción, como son los Índices de Precios Percibidos y Pagados por los Agricultores, Salario medio a nivel nacional, Índices de Salarios Agrarios, Precios de la tierra, Canones de arrendamiento (MAGRAMA), Coste salarial, Salario mínimo interprofesional, Índice de Precios de Consumo y de Precios Industriales (INE) y otros Índices sobre Precios de Consumo, Percibidos y Pagados de Organismos Internacionales (OCDE y EUROSTAT).

OBSERVACIONES METODOLÓGICAS

Índices de Precios Percibidos por los Agricultores

Los Índices Anuales son los correspondientes al año civil. Representan una valiosa herramienta auxiliar para el estudio de la evolución de los precios y su proyección a corto plazo.

El método de cálculo se realiza mediante la aplicación de la fórmula de Laspeyres, con ponderaciones fijas para el año base, interviniendo los precios en el periodo corriente y en el año base.

Las especificaciones son los precios de salida de la explotación agraria sin incluir gastos de transporte, acondicionamiento, tasas o impuestos indirectos, que puedan gravar las transacciones de dichos productos.

En el periodo de referencia, las ponderaciones utilizadas para el cálculo de los precios se determinan como medias de las cantidades físicas comercializadas de cada producto, durante un trienio, cuyo año central corresponde al año base; en este caso (1994, 1995, 1996). Las ponderaciones utilizadas para el cálculo de los índices se determinan como los valores obtenidos multiplicando cada una de dichas cantidades físicas por el correspondiente precio en el año base.

El campo de observación es el conjunto de operaciones comerciales de productos agrarios en todo el territorio nacional, en las que el agricultor interviene como vendedor.

Índices de Precios Pagados por los Agricultores

Se refieren a los precios pagados por los agricultores y ganaderos por los medios de producción a la entrada de la explotación agraria, incluyen el transporte, pero no las primas o subvenciones.

La metodología de obtención de datos y elaboración de resultados es análoga a la de los Índices de Precios Percibidos, anteriormente citada.

Estos índices permiten, relacionándolos con los anteriores, conocer la influencia que tiene la evolución de los precios en los resultados económicos del sector agrario.

Salario Medio Nacional Agrario

Se refiere a los ingresos diarios brutos del trabajador y los complementos recibidos en especie valorados en euros.

Las ponderaciones utilizadas para el cálculo de los salarios medios se corresponden con el número de trabajadores empleados a nivel nacional en cada categoría.

Índice de Salarios Agrarios

La metodología de obtención de datos y elaboración de resultados es análoga a la de los Índices de Precios Percibidos, anteriormente citada.

La integración con los Índices de Precios Pagados permite conocer la evolución global de los pagos a los agricultores y ganaderos.

Precios e Índices de la Tierra

Los precios e índices de precios de la tierra se obtienen como resultado de la realización de la encuesta de precios de la tierra que es una operación estadística anual del MAGRAMA en colaboración con las Comunidades Autónomas. El objetivo fundamental de dicha encuesta consiste en medir la evolución de los precios de las clases de tierras agrarias más significativas, libres a la venta y cuyo destino sea el de su explotación con fines agrícolas y/o ganaderos. Los resultados que se obtienen se refieren a los precios de la tierra, de las superficies de cultivos y aprovechamientos más importantes, por Comunidades Autónomas y a nivel nacional, con los resultados más relevantes. Relacionamos a continuación las definiciones y conceptos más significativos, tales como:

Cultivos y aprovechamientos: Son las categorías de tierra para las que se realiza la encuesta.

Año base: Es aquel cuyos precios sirven de referencia para medir su evolución (en la actualidad 1997).

Periodo de referencia: Es el año o conjunto de años para los que son seleccionadas las superficies de cultivos y aprovechamientos, utilizadas como ponderaciones en las agregaciones geográficas (año1997).

Precio medio (ponderado): Es el registrado a partir de las transacciones anuales de compra-venta de tierras de un tipo de cultivo o agregado, considerando su importancia en cada demarcación geográfica.

Precio corriente: Es el precio, obtenido en la encuesta, de una hectárea de cultivo, a precios de mercado, en un periodo determinado.

Variación de precios entre dos años consecutivos: Es la medida en diferencia y porcentaje.

Índice de precios: Analizan la variación y evolución de los precios, con referencia a un periodo determinado.

Producto Interior Bruto: Es el valor monetario de los bienes y servicios finales producidos dentro de las fronteras de una economía en un período determinado, sin contabilizar variación de inventarios ni depreciaciones o apreciaciones de capital.

Deflactor: Es un índice que permite convertir a precios constantes una serie de precios corrientes, lo que significa la eliminación del efecto producido por el incremento de precios. Uno de los más utilizados es el del PIB, ya que tiene en cuenta todos los precios de los bienes y servicios finales producidos en una economía.

Precios constantes: Se obtienen deflactando los precios corrientes con el índice implícito de precios del Producto Interior Bruto.

Encuesta de Cánones de Arrendamientos Rústicos

El objetivo de la encuesta de cánones de arrendamientos rústicos es medir la evolución del nivel del canon medio de las clases de tierras agrarias más significativas; es decir, tierras cuyo destino es el de su explotación agraria. Dicha encuesta, de periodicidad anual, se realiza desde 1998 por el Ministerio de Agricultura, Pesca y Alimentación en colaboración con las Comunidades Autónomas. La ejecución es obligatoria por figurar entre las operaciones del “Plan Estadístico Nacional” y a demanda de EUROSTAT.

Canon: Es el pago que realiza un agricultor a un propietario por el uso de parte de sus tierras; de manera que, durante el tiempo que dura el acuerdo, dichas tierras forman parte de los medios de producción de la explotación que gestiona el agricultor.

Período base: Aquel cuyos precios sirven de referencia para medir la evolución de los mismos. El periodo considerado es 1999, por lo que para dicho año el índice es 100.

Período de referencia de ponderaciones: Se corresponde con el año a que hacen referencia las superficies de cultivos y aprovechamientos utilizados como ponderaciones en la agregación de los cánones. En el cálculo de la estructura de ponderaciones de la actual base se han utilizado las superficies medias de 1999.

Clases de tierra: La cobertura, y por tanto la representatividad con la base 1999 comprende las siguientes categorías: labor de secano, labor de regadío, olivar de trasformación, viñedo de transformación, prados naturales de secano y pastizales.

Criterio de representatividad: Las provincias objeto de estudio seleccionadas en cada clase son aquellas que, tras la ordenación de mayor a menor según la superficie ocupada por esa clase, el acumulado de ésta cubre como mínimo el 80% de la superficie nacional arrendada de la clase. No obstante, quedan incluidas las provincias consideradas de especial interés por las Comunidades Autónomas, aún habiendo sido eliminadas mediante la aplicación del criterio anterior.

Origen y tratamiento de la información: La recogida de cánones es responsabilidad de los Servicios de Estadística de las Comunidades Autónomas, a través de sus unidades provinciales. Los técnicos expertos cumplimentan un cuestionario con los cánones (observados y, en su defecto, estimados) para cada clase, de los contratos realizados en cada unidad territorial inferior seleccionada como representativa (comarca, municipio o paraje). Posteriormente, son remitidos a los servicios provinciales y/o territoriales de las CC.AA., quienes elaboran y resumen la información por clases en un estadillo provincial. La Subdirección General de Estadísticas Agroalimentarias calcula los cánones medios e índices por Comunidades Autónomas y a nivel nacional.

Cánones medios: Teniendo en cuenta las ponderaciones y por sucesivas agregaciones, se obtienen los cánones medios: provinciales, por CC.AA. y nacionales.

Índices de cánones: Para medir la evolución de los cánones se utilizan los índices, es decir, la expresión de “cuánto ha cambiado el canon en un período de tiempo”.

Repercusión del canon de cada clase o agregado en la variación general: Refleja las clases de tierra que más influyen en esa variación. Por tanto, la suma de las repercusiones coincide con la variación general.

Encuesta Trimestral de Coste Laboral (ETCL)

La Encuesta Trimestral de Coste Laboral (ETCL), es una operación estadística continua, de carácter coyuntural y periodicidad trimestral elaborada por el INE, que forma parte de los euro indicadores que Eurostat ha pedido a los países del área euro con el objeto de medir la convergencia de los costes laborales en los estados miembros.

Dicha Encuesta (ETCL), proporciona niveles e indicadores sobre el coste laboral medio por trabajador y mes, el coste laboral medio por hora efectiva de trabajo y el tiempo trabajado y no trabajado.

Índices de Precios de Consumo

Ver en observaciones metodológicas del capitulo 30 "La Industria de la Alimentación y del Medio Ambiente", de este Anuario.

Índice de Precios Industriales

Ver en observaciones metodológicas del capitulo 27 30 "La Industria de la Alimentación y del Medio Ambiente", de esta Anuario.

17.2. MACROMAGNITUDES AGRARIAS

Se incluyen en este capítulo, datos sobre las Cuentas Económicas de la Agricultura y de la Silvicultura, que aunque muy relacionadas con las Cuentas Nacionales Agrarias, requieren elaboraciones propias, es decir, procedimientos y normativas específicas.

OBSERVACIONES METODOLÓGICAS

La revisión del Sistema de Cuentas Nacionales de Naciones Unidas (**SCN-93**) y del Sistema Europeo de Cuentas Integradas (**SEC-95**), así como la necesaria adaptación del sector agrario a la evolución económica y estructural, provocaron cambios importantes en la metodología básica de las Cuentas Económicas de la Agricultura (**CEA**). Por ello, en el seno del Grupo de Trabajo de las Cuentas Económicas de la Agricultura de Eurostat, se ha desarrollado la correspondiente adaptación, obteniéndose como resultado, el Manual de Cuentas Económicas de la Agricultura y Silvicultura (**CEA/CES-97**) y posteriores revisiones. El citado **SEC-95** introduce cambios metodológicos en los apartados siguientes:

- Unidad Básica de Medida de la Producción (UAE local).
- Valoración de la Producción a Precios Básicos (PB).
- Clasificación Nacional de Actividades Económicas (CNAE-93).
- Valoración del Vino y del Aceite.
- Valoración de las Actividades Secundarias no Agrarias no Separables.
- Valoración de los Servicios Agrícolas.
- Servicios de Intermediación Financiera Indirectamente Medidos (SIFIM), en consumos intermedios.

Unidad Básica de Medida de la Producción

El **SEC-95** defiende como enfoque operativo para medir la producción, el uso de la Unidad de Actividad Económica Local (**UAE local**), considerando la explotación agraria como la unidad más apropiada para el sector agrario, diferenciándose de la metodología anterior que se basaba en el concepto de explotación agraria nacional. Dicha diferencia modifica significativamente el concepto de reempleo, que sólo aparece dentro de las explotaciones, con lo que los productos transferidos entre ellas no tendrán la consideración de reempleos, sino ventas de las unidades que los transfieren y consumos intermedios para las unidades que los compran.

Valoración de la Producción a Precios Básicos

El **SEC-95** presenta un cambio metodológico que afecta a la valoración de la Producción a Precios Básicos (**PB**). Dicha valoración se obtiene añadiendo a la Producción a Precios del Productor (**PP**), el importe de las subvenciones a los productos neto de impuestos. Dicho criterio de valoración obliga a diferenciar entre las subvenciones e impuestos a los productos; y las otras subvenciones e impuestos a la producción.

Clasificación Nacional de Actividades Económicas (CNAE-93)

El **SEC-95** presenta un acercamiento a la Clasificación Nacional de Actividades Económicas (**CNAE-93**), lo que ha obligado a introducir nuevos conceptos como ganado caballar de raza, vacuno de lidia, gusanos de seda, etc.

Valoración del Vino y del Aceite

El **SEC-95** para la valoración del vino y del aceite, introduce un tratamiento diferente, al valorar como vino y aceite, solamente el elaborado por los agricultores y las Cooperativas, y se valora la uva y la aceituna para los demás elaboradores. En la metodología anterior, se valoraba todo como vino y aceite, con independencia del elaborador.

Valoración de las Actividades Secundarias no Agrarias no Separables

El **SEC-95** considera para medir la producción la (**UAE local**), dando lugar a que la producción del sector agrario sea el resultado no solo de la actividad agraria, sino también de las Actividades Secundarias no Agrarias no Separables, vinculadas a la actividad principal y que no puedan identificarse por separado.

Valoración de los Servicios Agrícolas

El **SEC-95** considera que para cumplir el objetivo de acercar la realidad agraria a las (**CEA**), se deberán de introducir en la Producción de la Rama Agraria, los Servicios Agrícolas que incluyen los trabajos de recolección y de tratamientos, por ser actividades frecuentemente realizadas por terceros.

Servicios de Intermediación Financiera Indirectamente Medidos (SIFIM)

Los Servicios de Intermediación Financiera Indirectamente Medidos (**SIFIM**), constituyen la remuneración indirecta obtenida por las instituciones financieras en las operaciones de depósitos y préstamos que realizan con sus clientes.

Cuando un usuario de las instituciones financieras realiza un depósito (o toma un préstamo), recibe (o paga) un montante de intereses que explícitamente no incluye ninguna cantidad relativa al pago por los servicios de intermediación financiera que la institución le está proporcionando.

El importe del servicio financiero prestado (depósitos y préstamos), se estima como la diferencia entre el tipo de interés efectivamente pagado por el banco (caso de tratarse de un deposito) o cobrado (caso de un préstamo) y un tipo de referencia que se fija para el mercado. Por la naturaleza de su estimación se dice que dicho servicio se mide indirectamente.

Cuenta de Producción de la Agricultura y la Silvicultura

Al añadir a la Producción de la Rama Agraria a precios percibidos por los agricultores, las subvenciones netas de impuestos, se obtiene la Producción valorada a Precios Básicos (**PB**). Al deducir los consumos intermedios se obtiene el Valor Añadido Bruto (**VAB**), que representa el resultado económico final de la actividad productiva. Al deducir las amortizaciones y añadir las otras subvenciones netas a la producción, se obtiene la Renta Agraria (**RA**) o Renta de los Factores, que cuantifica el montante de las remuneraciones percibidas por los factores originarios de la producción y aplicados a la actividad agraria en el año de referencia. Como resultado, se obtiene la **Cuenta de Producción**, tanto para la **Agricultura** como de la **Selvicultura**.

Cuenta de Explotación

El Excedente Neto de Explotación se obtiene al detraer de la Renta Agraria (**RA**) o Renta de los Factores, la remuneración de los asalariados.

Cuenta de Renta Empresarial

La Renta Empresarial se obtiene al deducir del Excedente Neto de Explotación, los alquileres y los intereses pagados y añadiendo los intereses recibidos.

Cuenta de Capital

La Cuenta de Capital se obtiene con la valoración de la Formación Bruta de Capital Fijo (**FBCF**) de los productos agrarios, integrados por la (**FBCF**) de plantaciones y animales, y de los productos no agrarios, integrados por la (**FBCF**) de materiales, de maquinaria y de transporte, de edificios y de otros. En la Cuenta de Capital se reseñan a su vez, la variación de existencias y las transferencias de capital. La Formación Neta de Capital Fijo se obtiene al deducir de la (**FBCF**), el consumo de Capital Fijo.

17.3. RED CONTABLE AGRARIA NACIONAL (RECAN)

A partir de 1986 el programa de la Red Contable Agraria Nacional (RECAN) se integra en la RICA (Red de Información Contable Agraria de la Unión Europea), adoptando su metodología. De tal forma que los resultados obtenidos al constatar las rentas anuales de las explotaciones agrarias, están perfectamente armonizados con los países de la Unión Europea.

Desde su creación la RED CONTABLE AGRARIA NACIONAL (RECAN), ha ofrecido sus resultados en publicaciones anuales específicas, suficientemente conocidas por los usuarios; y con el fin de ofrecer una amplia panorámica de todas las cuantificaciones disponibles sobre la actividad Agroalimentaria, se incluyen en este capítulo los resultados más importantes de la citada RECAN, así como sus observaciones metodológicas, correspondientes.

OBSERVACIONES METODOLÓGICAS

Campo de observación de la RECAN

El campo de observación de la RECAN se circunscribe a aquellas explotaciones agrarias españolas con una dimensión económica de al menos 2 Unidades de dimensión Europea (UDE).

Se ha tomado como valor de la Unidad de Dimensión Europea (UDE) el actualmente en vigor de 1.200 ecus de Margen Bruto Total, siendo el valor medio de cambio del ecu para el periodo de referencia que nos ocupa, el de 1200€/ecu.

Esquema de obtención de resultados de la RECAN

<table>
<tr><td colspan="4">PRODUCCIÓN TOTAL o PRODUCCIÓN BRUTA</td></tr>
<tr><td colspan="3">PRODUCCIÓN FINAL</td><td>REEEMPLEO</td></tr>
<tr><td colspan="2">V.A.B. a precios de mercado</td><td colspan="2">GASTOS DE FUERA DE LA EXPLOTACIÓN</td></tr>
<tr><td colspan="2">V.A.B. a precios de mercado</td><td>SUB-IMP. (1)</td><td></td></tr>
<tr><td colspan="3">V.A.B. al coste de los factores</td><td></td></tr>
<tr><td colspan="2">V.A.N. al coste de los factores</td><td>AMORT.</td><td></td></tr>
<tr><td>DISPONIBILIDADES EMPRESARIALES</td><td>R.C.A. (2)</td><td>MANO DE OBRA ASA-LARIADA</td><td></td></tr>
</table>

(1) Subvenciones de explotación imputables al ejercicio contable menos impuestos.

(2) Remuneración de capitales ajenos (intereses + arrendamientos pagados).

Descripción de las variables que aparecen en las tablas

Explotaciones representadas: Resultado de multiplicar el número de explotaciones de la muestra en una determinada clase por el factor de ponderación para esa clase.

Explotaciones muestra: Número de explotaciones de la muestra real. Hay que tener en cuenta que, dado que únicamente se publican resultados para clases con al menos 10 explotaciones, puede suceder que, dentro de una OTE, la suma del número de explotaciones de las distintas clases de dimensión económica (CDE) no coincida con el valor que aparece en la columna correspondiente al total de clases.

SAU total: Superficie Agrícola Útil (SAU) de la explotación.

SAU en propiedad: Superficie Agrícola Útil (SAU) de la que el empresario es propietario, usufructuario o enfiteuta o explotada en condiciones similares.

SAU en regadío: Superficie Agrícola Útil (SAU) puesta en regadío.

Ganado total: Carga ganadera total de la explotación expresada en UG (Unidad Ganadera).

Mano de obra total: Mano de obra total de la explotación expresada en UTA (Unidad de Trabajo-año).

Esta variable cuantifica el grado de dedicación de la mano de obra a la explotación, por lo que no existe una equivalencia fija entre la UTA y el número de horas trabajadas. La UTA de la mano de obra eventual es el resultado de dividir el número de horas trabajadas por aquella entre la media de horas/UTA de la mano de obra fija de la explotación.

Mano de obra asalariada: Mano de obra asalariada total, expresada en UTA (Unidad de Trabajo-año).

Subvenciones de explotación: Primas y subvenciones de explotación devengadas, es decir, correspondientes al ejercicio contable concedidas con cargo a los fondos públicos, aunque aún no hayan sido percibidas en todo o en parte.

Pagos compensatorios herbáceos: Parte de las subvenciones de explotación correspondientes a los pagos compensatorios por los cultivos herbáceos bajo régimen de puesta en barbecho obligatorio.

Producción bruta vegetal o producción total vegetal: Incluye los productos vegetales reempleados en la explotación.

Producción bruta animal o producción total animal: Incluye las variaciones de inventarios de ganados y los productos animales reempleados en la explotación.

Otra producción bruta: Incluye los productos forestales, trabajos para terceros, ingresos relativos a ejercicios anteriores, arriendo ocasional de superficies forrajeras y agroturismo.

Semillas y plantas: Semillas y plantas compradas y reempleadas.

Abonos: Abonos y enmiendas incluido el mantillo, la turba y el estiércol.

Fitosanitarios: Todos los productos utilizados para proteger los cultivos contra los parásitos y enfermedades, predadores e intemperie (insecticidas, anticriptogámicos, herbicidas, cebos, cohetes antigranizo y niebla antihelada).

Otros costes específicos de los cultivos: Todos aquellos costes que teniendo relación directa con la producción vegetal no son objeto de indicación separada en otras partidas de coste.

Piensos comprados: Piensos comprados, concentrados o de volumen, con destino a los herbívoros y granívoros.

Piensos reempleados: Piensos producidos en la explotación con destino a herbívoros y granívoros.

Otros costes específicos de los ganados: Aquellos costes que tienen una relación directa con la producción animal y que son objeto de indicación separada en otras partidas de coste.

Trabajos por terceros y alquiler de maquinaria: Importe de los costes correspondientes a los trabajos de explotación ejecutados por empresas de trabajos agrícolas.

Mantenimiento de maquinas, edificios y mejoras: Coste de mantenimiento de maquinaria, construcciones y mejoras territoriales, incluidas las pequeñas reparaciones siempre que no modifiquen el valor intrínseco de aquellos.

Energía: Costes de carburantes, lubricantes, electricidad y combustibles.

Agua: Costes de conexión a la red de distribución de agua y costes de consumo de agua, incluida el agua de riego. Los costes relativos a la utilización de instalaciones hidráulicas propias se indican en las partidas correspondientes: amortizaciones, mantenimiento de maquinas y energía.

Otros costes no específicos: Costes de seguros, de maquinas y edificios y otros costes generales de explotación.

Amortizaciones: Depreciación en el ejercicio contable de las plantaciones, edificios, mejoras, maquinaria y equipo.

De acuerdo con la metodología de la Unión Europea, el cálculo de las amortizaciones se realiza según el valor de reposición (valor de un bien nuevo similar a precio actual).

Salarios y cargas sociales: Este concepto se refiere a la mano de obra asalariada y comprende los costes siguientes:

- Sueldos y salarios pagados en efectivo.
- Sueldos y salarios pagados en especie.

- Primas de rendimiento, regalos.
- Costes de producción.
- Cargas sociales por cuenta del empresario.
- Seguros de accidentes de trabajo.

Arrendamientos pagados: Renta pagada en efectivo o en especie por las tierras y edificaciones explotadas en arrendamiento.

Intereses pagados: Intereses y gastos financieros de préstamos obtenidos para la explotación.

Contribuciones e impuestos: Impuestos, tasas y contribuciones sobre la explotación, con excepción del IVA.

Inversiones en capital: Inversiones netas en capital, es decir, deducidas las ventas de capital, sin detraer las posibles subvenciones por dichos conceptos.

Inmovilizado material: Esta constituido por las tierras, cultivos permanentes, edificios y mejoras, maquinaria y equipo y ganado reproductor.

Tierras: Tierras agrícolas y forestales (de estas se incluye el valor del arbolado) en propiedad, valoradas según inventario final.

Cultivos permanentes: Conjunto de plantaciones no forestales en propiedad, valoradas según inventario final.

Edificios y mejoras: Conjunto de edificios y mejoras territoriales pertenecientes al empresario, valoradas según inventario final.

Maquinaria y equipo: Tractores, motocultores, cosechadoras, equipos móviles de riego y otras maquinas y material, valoradas según inventario final.

Ganado reproductor: Valor del ganado reproductor según inventario final.

Inmovilizado financiero: Valor de los títulos cooperativos según inventario final.

Activo circulante: Está constituido por el ganado no reproductor, almacén de productos, almacén de materias primas, anticipos a los cultivos, deudores, caja y bancos, valorados según inventario final.

Fondos propios: Fondos propios, valorados según inventario final.

Acreedores a largo plazo: Préstamos para la explotación contratados por un año o más, valorados según inventario final.

Acreedores a corto plazo: Préstamos para la explotación contratados por un periodo inferior a un año, deudas de la empresa con proveedores, diferencias de IVA en contra del empresario y otras deudas de la explotación, todo ello valorado según inventario final.

Producción final agraria: Producción bruta total menos el reempleo.

Valor añadido bruto a precios de mercado: Producción final agraria menos costes de fuera de la explotación (costes de los cultivos, ganados y costes generales) e impuestos directos.

Valor añadido bruto al coste de los factores: Valor añadido bruto a precios de mercado más subvenciones de explotación.

Valor añadido neto al coste de los factores: Valor añadido bruto al coste de los factores menos amortizaciones del ejercicio.

Disponibilidades empresariales: Valor añadido neto al coste de los factores menos salarios, arrendamientos e intereses pagados.

Producción bruta vegetal/SAU: Producción bruta vegetal por hectárea de SAU (Superficie Agrícola Útil).

Producción bruta animal/UG: Producción bruta animal por UG (Unidad Ganadera).

Costes específicos cultivos/SAU: Costes específicos de los cultivos por hectárea de SAU (Superficie Agrícola Útil).

Costes específicos ganados/UG: Costes específicos de los ganados por UG (Unidad ganadera).

Valor añadido neto/UTA: Relación entre el valor añadido neto al coste de los factores y el número total de UTA (Unidad de Trabajo-año).

Producción bruta/Activo circulante: Relación entre la producción bruta y el activo circulante, expresado en (%).

17.4. FINANCIACIÓN AGRARIA Y PESQUERA

El endeudamiento de los sectores Agrario y Pesquero se mide teniendo en cuenta el saldo de las cuentas de los créditos concedidos por las diversas entidades financieras públicas y privadas. Para evitar que la cifra final incluyese los créditos destinados al consumo (no productivos) se incluye únicamente el crédito destinado a actividades productivas, partiendo de los saldos a 31 de Diciembre.

El grado de endeudamiento del sector se mide comparando el saldo vivo de las cuentas de crédito, al final de cada ejercicio, con el Valor Añadido.

En Inversiones, figuran las realizadas por el Ministerio y los Organismos Autónomos adscritos, agrupados por programas y subprogramas, y destacando, además, algunos proyectos de inversión de carácter singular.

En Subvenciones, figuran el conjunto de ayudas y subvenciones al sector agrario, mediante transferencias corrientes y de capital (Capítulos 4 y 7 de los Presupuestos Generales del Estado), incluyendo las ayudas directas y otras correspondientes a la financiación de la Unión Europea, que desde el año 2007, en virtud de un nuevo marco comunitario para el periodo 2007-2013, se financiarán a través de los Fondos Agrícolas (FEAGA Y FEADER).

En financiación Pesquera, se incluyen las inversiones realizadas por el Ministerio y Organismos Autónomos, agrupándose los proyectos para reflejar con mayor claridad las grandes líneas inversoras de la Secretaría General de Pesca. En transferencias corrientes y de capital, destacan las ayudas del programa operativo de la Unión Europea, tales como, IFOP en años anteriores y Fondo Europeo de la Pesca (FEP) a partir del año 2007.

En aspectos financieros, se incluye la distribución de los gastos del Ministerio por capítulos, así como la contribución financiera de la Unión Europea, especificando el desglose según sectores y líneas de actuación.

INDICADORES ECONÓMICOS DEL MEDIO RURAL - PRECIOS

17.1.1.1. Serie histórica del Índice de Precios percibidos por los agricultores

Clases de índice	2005=100					
	2006	2007	2008	2009	2010	2011
ÍNDICE GENERAL	**98,26**	**103,83**	**107,03**	**94,89**	**100,78**	**101,47**
Productos vegetales	**93,65**	**101,73**	**105,06**	**87,96**	**98,83**	**94,23**
Productos agrícolas	93,58	101,83	105,2	88,01	99,22	94,45
Cereales	101,21	144,36	142,54	107,18	122,52	154,51
Leguminosas grano	105,16	128,58	138,25	137,31	120,04	127,37
Tubérculos (Patata)	156,37	139,93	130,03	83,56	142,3	117,45
Cult. industriales	100,36	106,61	100,07	86,4	109,88	103,68
Cultivos forrajeros	87,64	99,38	133,49	115,77	92,51	110,92
Hortalizas	83,77	91,61	91,85	82,4	100,55	76,76
Cítricos	72,82	84,22	116,05	94,65	108,92	86,61
Frutas	95,71	112,07	122,44	105,94	103,65	102,54
Vitivinícola (Vino y mosto)	97,23	103,44	114,14	85,72	91,17	103,3
Aceite	109,94	85,27	78,33	62,37	62,79	59,5
Productos forestales	**96,9**	**97,46**	**98,48**	**85,75**	**81,35**	**84,58**
Productos animales	**105,25**	**107**	**110,04**	**105,42**	**103,75**	**112,45**
Ganado para abasto	**106,9**	**102,99**	**104,9**	**104,04**	**103,99**	**114,02**
Vacuno	116,6	114,33	112,43	115,55	111,45	120,24
Ovino	93,24	90,69	93,91	98,27	96,18	106,86
Caprino	105,21	105,62	99,44	97,71	94,44	102,94
Porcino	107,06	96,9	101,29	97,22	101,44	108,72
Aves	106,72	120,05	116,59	114,87	110,03	130,07
Conejos	100,22	83,41	101,76	101,88	98,68	106,95
Productos ganaderos	**100,47**	**118,56**	**124,85**	**109,4**	**103,08**	**107,91**
Leche	97,77	113,72	121,56	98,41	97,67	101,62
Huevos	109,59	134,8	135,93	146,2	120,69	127,15
Lana	94,61	113,07	116,37	102,28	139,5	253,59

INDICADORES ECONÓMICOS DEL MEDIO RURAL - PRECIOS

17.1.1.2. Serie histórica del Índice de Precios pagados por los agricultores

Clases de índice	2005=100				
	2007	2008	2009	2010	2011
I. BIENES Y SERVICIOS DE USO CORRIENTE	**111,64**	**130,12**	**115,42**	**117,9**	**132,27**
Semillas y plantones	**107,91**	**114,11**	**111,05**	**104,14**	**110,23**
Semillas	110,84	119,13	115,58	100,85	110,06
Plantones	104,34	108	105,52	108,16	110,44
Fertilizantes	**110,2**	**181,77**	**150,74**	**132,96**	**161,38**
Simples	109,21	168,7	140,75	126,28	154,03
Nitrogenados	108,55	163,03	126,79	118,28	149,2
Fosfatados	109,97	185,42	176,85	127,57	144,99
Potásicos	114,48	208,69	242,12	195,3	201,4
Compuestos	117,33	219,39	178,87	151,71	186,84
Alimentos del ganado	**115,57**	**133,34**	**111,97**	**115,51**	**133,26**
Piensos simples	112,09	128,5	115,05	113,61	125,88
Piensos compuestos	116,33	134,4	111,3	115,93	134,86
Protección fitopatológica	**103,88**	**110,07**	**113,52**	**113,74**	**113,21**
Tratamientos zoosanitarios	**107,25**	**111,55**	**114,62**	**114,89**	**114,88**
Conservación y reparación de maquinaria	**106,56**	**115,65**	**120,98**	**121,44**	**123,56**
Animales de cría y renta	**-**	**-**	**-**	**-**	**-**
Energía y lubricantes	**111,06**	**133,55**	**106,28**	**126,96**	**151,32**
Conservación y reparación de edificios	**109,73**	**115,69**	**120,81**	**122,96**	**125,61**
Material y pequeño utillaje	**107,09**	**110,19**	**109,85**	**110,25**	**115,14**
Gastos generales	**107,76**	**114,65**	**111,96**	**117,93**	**126,72**
II. BIENES DE INVERSIÓN	**108,54**	**115,36**	**117,26**	**118,52**	**120,77**
Maquinaria y otros bienes	**106,68**	**114,05**	**116,1**	**116,41**	**117,43**
Obras de inversión	**111,09**	**117,16**	**118,84**	**121,42**	**125,35**

INDICADORES ECONÓMICOS DEL MEDIO RURAL - PRECIOS

17.1.1.3. Serie histórica del Salario Medio Nacional según categorías laborales (euros por jornada)

Categoría laboral	2002	2003	2004	2005	2006	2007	2008	2009	2010	2011
MANO DE OBRA FIJA										
Encargados y capataces	32,3	32,3	35,1	36,0	36,8	37,1	39,0	40,8	42,0	43,5
Tractoristas	31,3	31,6	32,2	33,2	33,7	34,3	35,6	37,6	39,3	40,3
Pastores	30,0	30,4	31,3	32,3	32,8	34,5	36,4	38,4	39,8	41,0
Vaqueros o porqueros	28,0	28,7	29,8	31,0	31,9	33,4	34,7	36,8	37,7	38,5
Hortelanos	29,2	28,6	30,5	35,1	35,8	37,6	40,0	40,8	41,4	42,4
Guardas o caseros	28,8	28,8	30,6	33,4	34,2	35,5	37,7	39,3	40,1	40,8
Peón fijo	30,5	31,1	31,9	31,7	31,5	31,6	33,6	34,6	35,5	36,6
MANO DE OBRA EVENTUAL										
Preparación del terreno	36,7	38,0	39,6	40,8	42,0	43,3	45,0	46,4	47,3	47,8
Siembra y abonado	37,6	38,4	39,4	41,7	44,4	45,4	46,1	47,9	49,1	49,1
Labores complementarias	34,7	35,4	37,1	39,1	40,6	42,3	44,1	45,5	47,0	47,5
Riegos	36,6	38,2	38,7	40,8	43,2	45,0	47,4	45,7	47,1	48,2
Tratamiento de plagas	44,9	46,1	47,2	48,3	50,2	54,6	55,4	57,2	58,2	57,8
Recolección productos herbáceos	35,4	37,3	37,4	38,7	39,3	40,7	44,4	44,4	46,3	47,3
Recolección frutales y agrios	39,6	39,9	40,8	42,1	43,8	45,9	48,8	48,7	50,5	49,7
Recolección de aceituna	33,3	35,0	35,9	36,7	38,9	40,7	42,3	43,3	44,7	46,2
Vendimia	40,5	41,7	43,1	43,7	45,4	46,9	48,9	48,9	49,5	48,6
Poda	42,8	44,8	45,1	45,8	46,4	48,1	50,1	50,8	50,6	51,8
Plantación y tala de árboles	35,8	38,2	38,0	40,9	44,1	42,8	44,4	46,2	48	48,2
Manejo de ganado	32,9	34,2	35,5	36,8	37,8	39,4	40,7	42,4	44	45,0

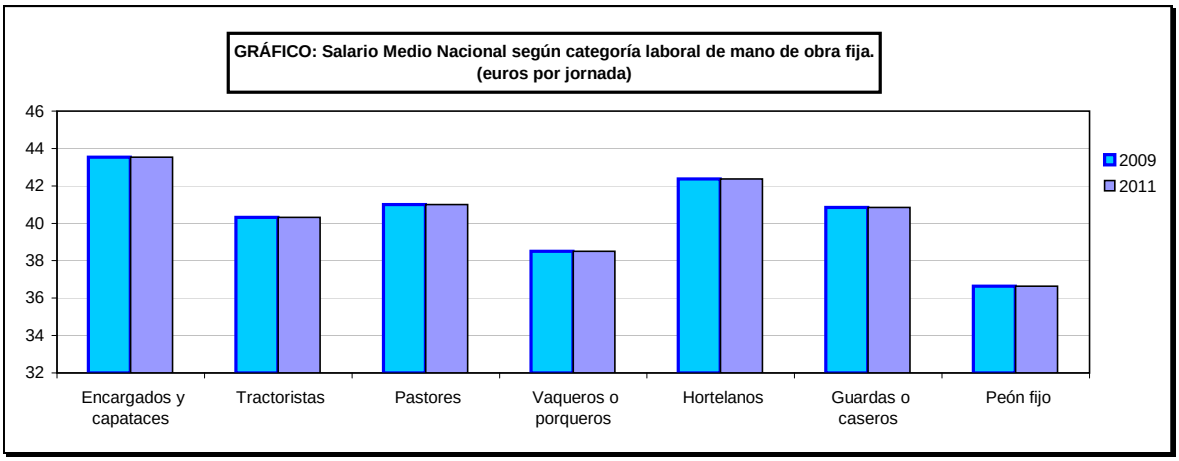

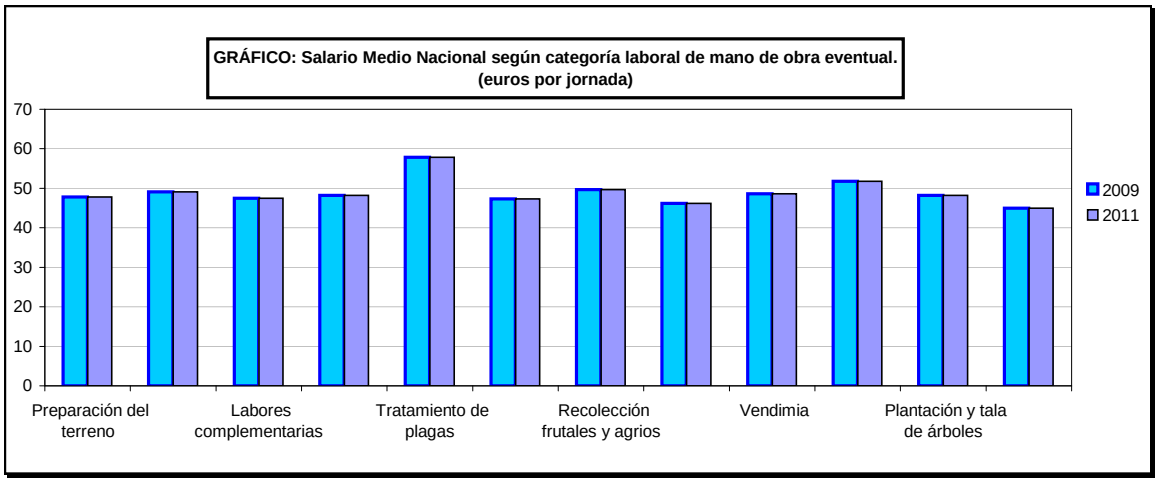

INDICADORES ECONÓMICOS DEL MEDIO RURAL - PRECIOS

17.1.1.4. Serie histórica del Índice de Salarios Agrarios

Categoría laboral	1985=100									
	2002	2003	2004	2005	2006	2007	2008	2009	2010	2011
ÍNDICE GENERAL	**285,8**	**293,3**	**301,5**	**310,8**	**319,4**	**329,3**	**346,0**	**354,9**	**365,1**	**371,9**
MANO DE OBRA FIJA	**281,5**	**284,8**	**295,4**	**302,9**	**306,1**	**312,2**	**329,0**	**343,3**	**353,7**	**364,0**
Encargados	262,2	261,6	284,4	291,7	298,7	300,7	316,2	330,6	340,6	353,0
Tractoristas	289,5	293,0	298,4	291,7	311,9	317,1	329,4	347,9	363,8	373,3
Pastores	276,1	279,9	278,8	297,4	301,6	317,0	335,1	352,8	366,2	377,2
Vaqueros o porqueros	272,2	279,0	289,6	300,8	310,0	324,4	336,4	356,8	365,5	373,8
Hortelanos	276,4	270,4	288,6	332,2	339,0	356,3	378,4	386,1	391,7	401,2
Guardas o caseros	289,6	289,8	307,8	335,7	343,6	356,7	379,3	394,7	402,8	410,5
Peón fijo	286,7	291,9	300,2	297,6	296,2	296,5	315,3	325,6	333,7	344,4
MANO DE OBRA EVENTUAL	**289,0**	**299,7**	**306,1**	**316,8**	**329,4**	**342,2**	**358,7**	**363,7**	**373,6**	**378,0**
Preparación del terreno	287,1	297,0	309,7	319,6	328,6	338,8	352,4	362,9	370,3	374,1
Siembra y abonado	301,5	308,4	316,4	334,8	355,9	364,2	369,6	384,0	394,4	394,1
Labores complementarias	283,7	289,3	302,7	319,1	331,7	345,7	360,1	371,6	384,1	388,1
Riegos	283,9	296,4	299,6	316,3	334,5	348,9	367,7	354,0	365,0	373,9
Tratamiento de plagas	322,1	330,8	338,7	346,8	359,8	391,8	397,1	410,3	417,3	414,9
Recolección productos herbá.	282,3	297,8	297,9	308,4	313,5	324,7	354,3	354,2	368,8	377,0
Recolección frutales y agrios	292,1	294,8	301,2	311,0	323,3	338,7	360,5	359,5	372,7	366,9
Recolección de aceituna	270,9	285,3	292,4	298,9	317,0	331,0	344,3	352,9	363,9	376,1
Vendimia	302,5	311,9	322,1	326,3	339,0	350,7	365,1	365,4	369,6	363,5
Poda	314,6	329,4	331,4	336,5	341,4	353,7	368,2	373,2	372,4	380,6
Plantación y tala de árboles	278,8	297,4	295,7	318,6	343,0	332,7	345,1	359,2	370,2	375,3
Manejo de ganado	269,7	280,3	290,8	301,5	309,9	323,3	333,5	347,5	357,8	369,1

INDICADORES ECONÓMICOS DEL MEDIO RURAL - PRECIOS

17.1.2.1. Precios Medios Nacionales de la Tierra según cultivos/aprovechamientos 2010

Clases	Ponderaciones Base 1997 (%)	Precios 2009 (Euros/Ha)	Precios 2010 (Euros/Ha)	Variación precios	
				(euros/ha)	(%)
CULTIVOS	**75,1**	**12.509**	**12.154**	**–356**	**–2,8**
TIERRAS DE LABOR	56,5	8.797	8.669	–128	–1,5
Secano	47,0	6.745	6.666	–79	–1,2
Regadío	9,5	18.980	18.610	–369	–1,9
HORTALIZAS AIRE LIBRE REGADÍO	0,5	38.314	38.227	–86	–0,2
CULTIVOS PROTEGIDOS REGADÍO	0,2	178.026	170.903	–7.123	–4,0
CÍTRICOS	1,0	53.318	51.954	–1.364	–2,6
FRUTALES	3,4	17.267	16.531	–736	–4,3
VIÑEDO	4,5	15.361	14.384	–978	–6,4
OLIVAR	8,7	22.963	21.907	–1.056	–4,6
APROVECHAMIENTOS	**24,9**	**4.306**	**4.165**	**–141**	**–3,3**
TOTAL	**100,0**	**10.465**	**10.163**	**–302**	**–2,9**

INDICADORES ECONÓMICOS DEL MEDIO RURAL - PRECIOS

17.1.2.2. Precios Medios Generales de la Tierra según clases de cultivo y CC.AA.; 2010

Clases de cultivos	CC.AA.	Ponderaciones Base 1997 (%)	Precios 2009 (Euros/Ha)	Precios 2010 (Euros/Ha)	Variación precios	
					(euros/ha)	(%)
Tierras de labor secano	**TOTAL**	**100,0**	**6.745**	**6.666**	**–79**	**–1,2**
	Castilla y León	27,6	4.809	4.800	–9	–0,2
	Castilla - La Mancha	24,1	4.187	4.255	68	1,6
	Andalucía	15,3	13.681	13.228	–453	–3,3
	Aragón	10,5	2.665	2.699	34	1,3
Tierras de labor regadío	**TOTAL**	**100,0**	**18.980**	**18.610**	**–369**	**–1,9**
	Andalucía	20,4	31.085	29.505	–1.580	–5,1
	Castilla y León	18,3	10.194	10.709	515	5,1
	Castilla - La Mancha	16,5	13.693	13.556	–137	–1,0
	Aragón	15,8	10.889	10.905	16	0,1
Viñedo transf. secano	**TOTAL**	**100,0**	**14.648**	**13.622**	**–1.026**	**–7,0**
	Castilla - La Mancha	52,7	10.357	9.923	–434	–4,2
	Extremadura	7,0	8.079	7.766	–313	–3,9
	Castilla y León	6,2	15.792	14.169	–1.623	–10,3
	Valencia	6,2	9.843	8.513	–1.330	–13,5
	Cataluña	5,7	16.864	16.822	–42	–0,2
	Aragón	4,6	6.011	5.950	–62	–1,0
Olivar transf. secano	**TOTAL**	**100,0**	**21.389**	**20.201**	**–1.188**	**–5,6**
	Andalucía	59,5	29.620	27.702	–1.918	–6,5
	Castilla - La Mancha	15,2	11.425	11.315	–110	–1,0
	Extremadura	11,3	6.085	6.010	–75	–1,2
	Cataluña	5,9	9.406	9.274	–131	–1,4
Pastizales	**TOTAL**	**100,0**	**2.985**	**2.884**	**–101**	**–3,4**
	Castilla y León	24,5	2.293	2.372	79	3,4
	Extremadura	19,0	2.409	2.385	–24	–1,0
	Andalucía	14,5	4.782	4.294	–489	–10,2
	Castilla - La Mancha	12,6	1.701	1.621	–81	–4,7
	Aragón	12,1	773	776	3	0,4

INDICADORES ECONÓMICOS DEL MEDIO RURAL - PRECIOS

17.1.2.3. Serie histórica del Precio Medio General de la Tierra según cultivos/aprovechamientos (euros/hectárea)

Clases	2002	2003	2004	2005	2006	2007	2008	2009	2010
CULTIVOS	**9.550**	**10.180**	**10.757**	**11.626**	**12.467**	**13.259**	**13.126**	**12.509**	**12.154**
TIERRAS DE LABOR	6.763	7.136	7.468	8.139	8.434	9.045	9.025	8.797	8.669
Secano	5.146	5.425	5.675	6.169	6.373	6.933	6.963	6.745	6.666
Regadío	14.789	15.624	16.369	17.922	18.663	19.525	19.257	18.980	18.610
HORTALIZAS AIRE LIBRE REGADÍO	30.248	34.386	33.963	35.929	39.078	40.443	39.972	38.314	38.227
CULTIVOS PROTEGIDOS REGADÍO	78.939	106.874	110.127	147.928	209.053	211.081	208.877	178.026	170.903
FRUTALES CÍTRICOS	48.297	54.783	61.287	67.394	70.470	71.436	61.279	53.318	51.954
FRUTALES NO CÍTRICOS	11.909	13.482	14.407	15.631	17.108	17.968	18.149	17.267	16.531
VIÑEDO	13.056	13.222	13.870	14.387	15.126	15.919	15.802	15.361	14.384
OLIVAR	17.324	17.996	19.313	20.099	22.706	24.546	24.678	22.963	21.907
APROVECHAMIENTOS	**3.424**	**3.650**	**3.804**	**3.951**	**4.181**	**4.475**	**4.488**	**4.306**	**4.165**
GENERAL	**8.026**	**8.553**	**9.024**	**9.714**	**10.402**	**11.070**	**10.974**	**10.465**	**10.163**

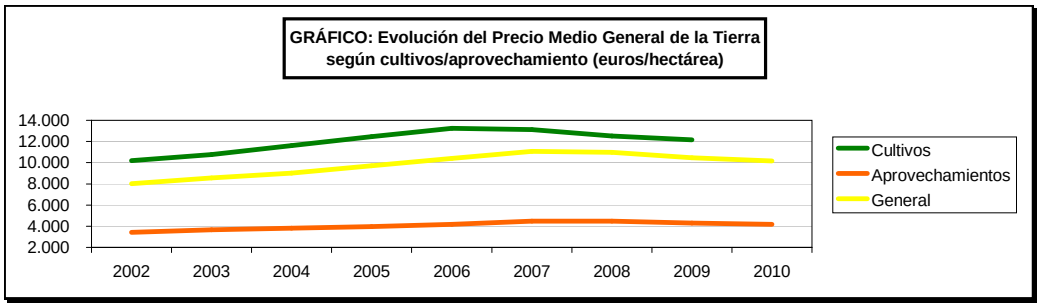

INDICADORES ECONÓMICOS DEL MEDIO RURAL - PRECIOS

17.1.2.4. Serie histórica del Índice de Precios de la Tierra según cultivos/aprovechamientos

Clases	1997=100								
	2002	2003	2004	2005	2006	2007	2008	2009	2011
CULTIVOS	**153,6**	**163,7**	**173,0**	**187,0**	**200,5**	**213,2**	**211,1**	**201,1**	**195,4**
TIERRAS DE LABOR	152,4	160,7	168,2	183,3	190,0	203,7	203,3	198,2	195,3
Secano	150,5	158,7	166,0	180,4	186,4	202,8	203,7	197,3	195,0
Ragadío	155,6	164,4	172,2	188,6	196,4	205,4	202,6	199,7	195,8
HORTALIZAS AIRE LIBRE REGADÍO	146,8	166,9	164,8	174,4	189,7	196,3	194,0	186,0	185,5
CULTIVOS PROTEGIDOS REGADÍO	122,1	165,2	170,3	228,7	323,2	326,4	323,0	275,3	264,2
ARROZ	111,1	124,4	129,0	132,5	133,8	139,6	144,2	152,6	144,5
FRESÓN	121,8	126,9	136,3	173,0	197,8	207,6	214,2	186,7	159,2
FRUTALES CÍTRICOS	144,2	163,6	183,0	201,3	210,4	213,3	183,0	159,2	155,1
Naranjo regadío	131,5	152,9	174,6	196,3	208,5	209,5	177,4	153,0	147,7
Manadarino ragadío	133,5	153,8	171,4	182,5	185,0	186,2	155,9	134,1	135,5
Limón regadío	232,3	240,4	258,3	290,6	314,6	330,8	306,5	277,9	257,4
FRUTALES NO CÍTRICOS	166,2	188,1	201,0	218,1	238,7	250,7	253,2	240,9	230,6
De hueso secano	127,5	130,7	134,6	146,0	160,1	161,8	160,3	155,9	154,4
De hueso regadío	125,9	141,5	140,9	153,5	146,3	166,6	167,7	165,4	161,9
De pepita secano	130,4	138,9	146,0	160,7	163,8	168,1	169,8	164,0	163,5
De pepita ragadío	120,9	131,0	133,3	149,6	157,9	164,0	171,6	173,2	175,0
De fruto seco secano	157,9	180,1	197,8	219,9	253,2	256,9	255,1	239,0	231,1
De fruto seco regadío	157,7	210,8	227,4	236,7	303,4	340,2	327,5	302,6	301,3
Carnosos regadío	134,1	144,5	175,0	179,6	186,2	177,6	191,2	188,4	179,4
Platanera	302,7	333,6	350,8	369,6	383,0	411,9	430,8	395,7	334,3
VIÑEDO	159,7	161,8	169,7	176,0	185,1	194,8	193,3	187,9	176,0
De mesa secano	108,8	130,0	131,6	138,4	176,0	176,4	174,7	163,7	162,8
De mesa regadío	160,3	179,1	199,3	236,5	283,4	286,0	286,5	258,9	254,2
De transformación secano	163,2	164,5	172,1	177,9	186,1	196,6	195,0	190,3	177,0
De transformación regadío	126,4	126,7	134,0	132,7	131,9	136,6	135,7	133,3	132,3
OLIVAR	162,6	168,9	181,3	188,7	213,1	230,4	231,7	215,6	205,6
De mesa secano	143,4	145,3	145,6	147,5	156,6	168,2	172,0	172,5	180,8
De mesa regadío	112,9	117,4	116,7	118,4	127,3	145,7	146,0	138,6	144,2
De transformación secano	176,2	184,5	197,9	204,5	231,5	249,7	250,6	233,2	220,3
De transformación regadío	119,4	119,3	130,4	141,9	160,8	175,3	177,5	163,0	160,3
APROVECHAMIENTOS	**141,9**	**150,8**	**157,2**	**163,2**	**172,7**	**184,9**	**185,4**	**177,9**	**172,1**
Prados naturales secano	119,3	131,7	132,0	131,9	140,4	148,6	151,0	143,8	138,7
Prados naturales regadío	121,5	118,7	118,0	117,6	120,5	123,9	125,6	121,7	122,2
Pastizales secano	170,6	177,6	191,9	205,9	217,6	235,6	233,8	225,3	217,7
GENERAL	**152,2**	**162,2**	**171,2**	**184,2**	**197,3**	**210,0**	**208,1**	**198,5**	**192,8**

INDICADORES ECONÓMICOS DEL MEDIO RURAL - PRECIOS

17.1.2.5. Serie histórica de la Evolución de los Precios de la Tierra

Años	Precios Corrientes			Deflactor del PIB*		Precios Constantes		
	Euros / ha	Índice	Var. % Interanual	Índice	Var. % Interanual	Euros / ha	Índice	Var. % Interanual
Base 1997= 100								
2001	7.553	294,6	3,6	268,4	4,2	2.814	109,7	–0,6
2002	8.026	313,0	6,3	280,4	4,4	2.862	111,6	1,8
2003	8.553	333,6	6,6	292,2	4,2	2.927	114,2	2,3
2004	9.024	352,0	5,5	303,2	3,8	2.976	116,1	1,7
2005	9.714	378,8	7,6	316,1	4,3	3.073	119,9	3,2
2006	10.402	405,7	7,1	328,7	4,0	3.165	123,4	3,0
2007	11.070	431,8	6,4	338,9	3,1	3.267	127,4	3,2
2008	10.974	428,0	–0,9	349,7	3,2	3.138	122,4	–3,9
2009	10.465	408,1	–4,6	349,9	0,1	2.991	116,6	–4,7
2010	10.163	396,4	–2,9	349,9	0,0	2.905	113,3	–2,9

*PIB: Producto Interior Bruto

GRÁFICO: Evolución de los Precios de la Tierra (euros/hectárea)

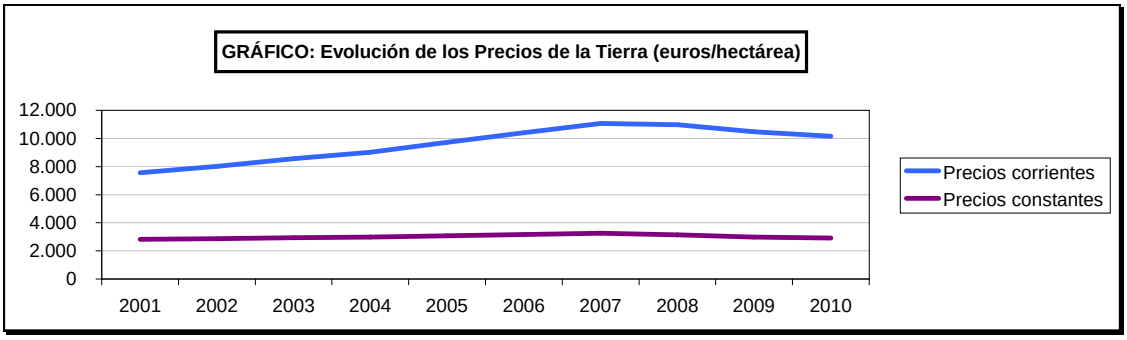

INDICADORES ECONÓMICOS DEL MEDIO RURAL - PRECIOS

17.1.3.1. Canon de Arrendamiento Medio Nacional según cultivos/aprovechamientos, 2010

Clases	Ponderaciones Base 1997 (%)	Precios 2009 (euros/ha)	Precios 2010 (euros/ha)	Variación precios	
				(euros/ha)	(%)
CULTIVOS	**77,7**	**189**	**188**	**–1**	**–0,72**
TIERRAS DE LABOR	70,3	178	178	0	0,14
Secano	57,8	110	112	1	1,17
Regadío	12,5	491	487	–5	–0,94
VIÑEDO TRANSFORMACIÓN SECANO	3,0	289	281	–8	–2,87
OLIVAR TRANSFORMACIÓN SECANO	4,4	302	280	–22	–7,38
APROVECHAMIENTOS	**22,3**	**71**	**70**	**–1**	**–0,83**
PRADOS NATURALES SECANO	6,1	124	127	3	2,61
PASTIZALES SECANO	16,3	51	49	–2	–3,95
GENERAL	**100,0**	**163**	**162**	**–1**	**–0,73**

INDICADORES ECONÓMICOS DEL MEDIO RURAL - PRECIOS

17.1.3.2. Canon de Arrendamiento Medio según clases de cultivo y CC.AA. 2010

Clases de cultivos	CC.AA.	Ponderaciones Base 1997 (%)	Precios 2009 (euros/ha)	Precios 2010 (euros/ha)	Variación precios (euros/ha)	Variación precios (%)
Tierras de labor de secano	**TOTAL**	**100,0**	**110**	**112**	**1**	**1,2**
	Castilla y León	34,2	116	119	3	2,6
	Castilla-La Mancha	20,2	65	68	3	4,5
	Aragón	11,7	98	103	5	5,1
	Extremadura	11,3	75	75	0	0,5
Tierras de labor de regadío	**TOTAL**	**100,0**	**491**	**487**	**–5**	**–0,9**
	Andalucía	23,9	746	709	–38	–5,0
	Castilla y León	22,8	324	326	2	0,6
	Extremadura	11,1	432	436	4	0,9
	Aragón	10,1	284	354	70	24,6
Viñedo de transformación de secano	**TOTAL**	**100,0**	**289**	**281**	**–8**	**–2,9**
	Castilla-La Mancha	55,0	262	264	2	0,8
	Castilla y León	12,3	182	175	–7	–3,8
	Valencia	9,2	341	340	–1	–0,2
	Cataluña	8,9	369	370	0	0,1
Olivar de transformación de secano	**TOTAL**	**100,0**	**302**	**280**	**–22**	**–7,4**
	Andalucía	72,1	333	301	–32	–9,6
	Castilla-La Mancha	16,0	259	262	3	1,0
	Cataluña	9,7	197	198	1	0,5
Prados naturales de secano	**TOTAL**	**100,0**	**124**	**127**	**3**	**2,6**
	Castilla y León	36,6	100	100	–0	–0,4
	Asturias	17,5	153	158	5	2,9
	Cantabria	15,5	202	141	–61	–30,3
	País Vasco	8,7	161	179	18	11,0
Pastizales de secano	**TOTAL**	**100,0**	**51**	**49**	**–2**	**–3,9**
	Castilla y León	50,6	49	48	–0	–0,5
	Extremadura	16,3	72	70	–2	–2,1
	Castilla -La Mancha	11,9	35	32	–3	–8,0

INDICADORES ECONÓMICOS DEL MEDIO RURAL - PRECIOS

17.1.3.3. Serie histórica del Canon de Arrendamiento Medio Nacional según cultivos/aprovechamientos (euros/hectárea)

Clases	2002	2003	2004	2005	2006	2007	2008	2009	2010
CULTIVOS	**168**	**179**	**180**	**187**	**191**	**192**	**195**	**189**	**188**
TIERRAS DE LABOR	160	171	170	172	173	177	184	178	178
Secano	98	105	106	107	105	106	114	110	112
Regadío	448	475	467	475	487	506	507	491	487
VIÑEDO TRANSFORMACIÓN SECANO	250	265	261	268	288	301	291	289	281
OLIVAR TRANSFORMACIÓN SECANO	237	251	282	371	410	358	318	302	280
APROVECHAMIENTOS	**67**	**69**	**70**	**75**	**76**	**79**	**73**	**71**	**70**
PRADOS NATURALES SECANO	128	127	127	143	141	149	132	124	127
PASTIZALES SECANO	45	47	48	50	52	53	51	51	49
GENERAL	**145**	**154**	**155**	**162**	**165**	**167**	**168**	**163**	**162**

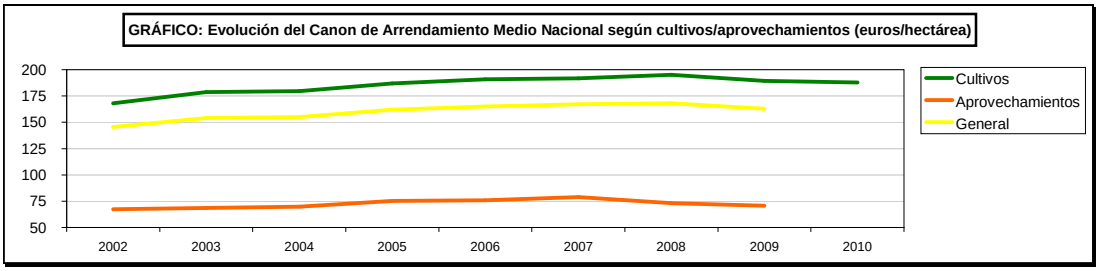

INDICADORES ECONÓMICOS DEL MEDIO RURAL - PRECIOS

17.1.3.4. Serie histórica del Índice de Cánones de Arrendamiento (Base 1999=100) según cultivos/aprovechamientos

Clases	2001	2002	2003	2004	2005	2006	2007	2008	2009	2010
CULTIVOS	**105,9**	**110,1**	**117,2**	**117,8**	**122,7**	**125,1**	**125,8**	**128,1**	**124,1**	**123,2**
TIERRAS DE LABOR	109,3	113,9	121,3	120,7	122,5	123,1	125,8	130,7	126,6	126,8
Secano	111,9	114,6	122,6	123,4	124,9	123,0	123,8	133,1	129,0	130,5
Regadío	106,6	113,3	120,1	118,1	120,1	123,2	127,8	128,2	124,2	123,1
VIÑEDO TRANSFORMACIÓN SECANO	94,7	100,0	105,7	104,4	106,9	115,0	120,1	116,4	115,5	112,2
OLIVAR TRANSFORMACIÓN SECANO	85,0	85,4	90,5	101,7	133,8	147,5	128,8	114,6	108,9	100,9
APROVECHAMIENTOS	**123,2**	**129,6**	**131,6**	**133,8**	**144,2**	**145,7**	**151,7**	**140,5**	**135,8**	**134,6**
PRADOS NATURALES SECANO	109,3	118,5	117,5	117,9	132,1	130,7	137,8	122,7	114,5	117,5
PASTIZALES SECANO	141,1	143,9	149,8	154,3	159,9	165,2	169,7	163,4	163,2	156,8
GENERAL	**107,4**	**111,9**	**118,5**	**119,2**	**124,6**	**126,9**	**128,1**	**129,2**	**125,1**	**124,2**

INDICADORES ECONÓMICOS DEL MEDIO RURAL - PRECIOS

17.1.3.5. Serie histórica de la Evolución de los Cánones de Arrendamiento Rústico

Años	Canon a Precios Corrientes			Deflactor del PIB (*)		Canon a Precios Constantes		
	Euros / ha	Índice	Variación Interanual (%)	Índice	Variación Interanual (%)	Euros / ha	Índice	Variación Interanual (%)
Base 1999= 100								
2001	140	107,4	1,5	107,8	4,1	130	99,7	–2,6
2002	145	111,9	4,1	112,5	4,4	129	99,4	–0,3
2003	154	118,5	5,9	117,3	4,2	131	101,1	1,6
2004	155	119,2	0,6	121,7	3,8	127	97,9	–3,1
2005	162	124,6	4,5	127,0	4,3	128	98,1	0,2
2006	165	126,9	1,9	132,1	4,0	125	96,1	–2,0
2007	167	128,1	0,9	136,2	3,1	122	94,0	–2,1
2008	168	129,2	0,9	140,6	3,2	120	91,9	–2,2
2009	163	125,1	–3,2	140,7	0,1	116	89,0	–3,2
2010	162	124,2	–0,7	140,6	0,0	115	88,3	–0,7

(*) PIB: Producto Interior Bruto

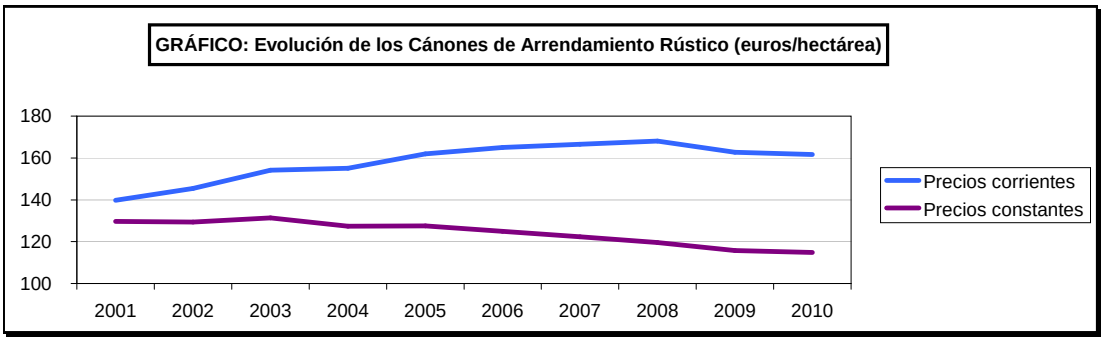

INDICADORES ECONÓMICOS DEL MEDIO RURAL - PRECIOS

17.1.4. Serie histórica del Coste Salarial

Medias anuales	Coste salarial por hora efectiva (Euros)	Coste salarial por trabajador y mes (euros)			
		Total	Industria	Construcción	Servicios
2001(1)	10	1.372,4	1.541,8	1.235,1	1.338,4
2002	10	1.425,4	1.613,8	1.286,2	1.286,2
2003	11	1.480,2	1.684,1	1.351,1	1.438,1
2004	11	1.520,9	1.740,1	1.407,6	1.474,3
2005	11	1.560,2	1.787,4	1.439,4	1.517,3
2006	12	1.613,7	1.851,9	1.493,3	1.572,8
2007	12	1.676,7	1.907,1	1.565,3	1.638,6
2008	13	1.762,8	2.005,1	1.656,6	1.719,9
2009	13	1.858,0	2.030,2	1.791,2	1.829,7
2010	12	1.875,2	2.088,6	1.804,7	1.838,7
2011(P)	12	1.894,8	2.147,3	1.849,5	1.848,1

Fuente: I.N.E.

(1) Encuesta trimestral de Coste Laboral (ETCL).

CNAE-2009

Principales series de ETCL Base 2008

(P) Datos provisionales

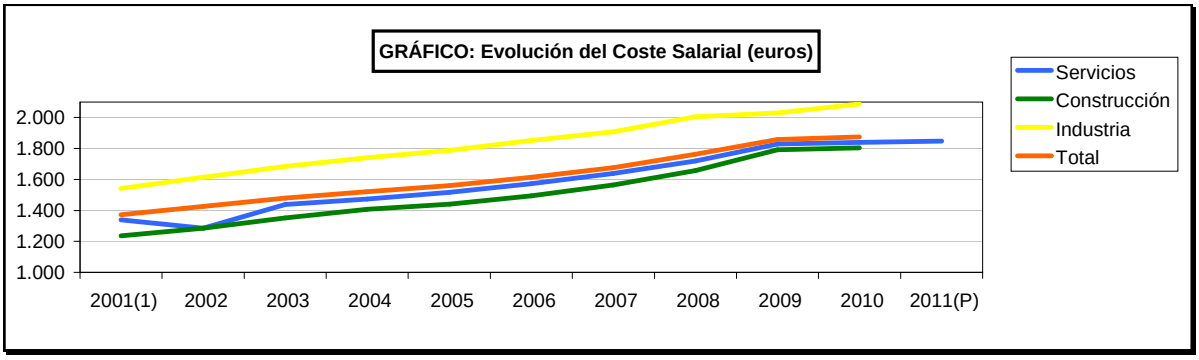

INDICADORES ECONÓMICOS DEL MEDIO RURAL - PRECIOS

17.1.5. Evolución del Salario Mínimo Interprofesional

Normativa	Fecha de inicio de efectos	SALARIO MÍNIMO INTERPROFESIONAL (En euros)			Incremento sobre salario anterior (%)	SMI para trabajadores eventuales y temporeros cuyos servicios a una misma empresa no excedan de 120 días / año	SMI para empleados de hogar que trabajen por horas (En euros)
		Día	Mes	Año		Por jornada legal	Por hora efectivamente trabajada
R.D.3476/2000	1-I-2001	14,45	433,45	6.068,30	2,0	20,54	3,37
R.D.1466/2001	1-I-2002	14,74	442,20	6.190,80	2,0	20,95	3,44
R.D.1426/2002	1-I-2003	15,04	451,20	6.316,80	2,0	21,37	3,51
R.D.1793/2003	1-I-2004	15,35	460,50	6.447,00	2,0	21,80	3,59
R.D.Ley 3/2004	1-VII-2004	16,36	490,80	6.871,20	6,6	23,24	3,83
R.D.2388/2004	1-I-2005	17,10	513,00	7.182,00	4,5	24,29	4,01
R.D.1613/2005	1-I-2006	18,03	540,90	7.572,60	5,4	25,61	4,23
R.D.1632/2006	1-I-2007	19,02	570,60	7.988,40	5,5	27,02	4,47
R.D.1763/2007	1-I-2008	20,00	600,00	8.400,00	5,2	28,42	4,7
R.D.2128/2008	1-I-2009	20,80	624,00	8.736,00	4,0	29,56	4,89
R.D.2030/2009	1-I-2010	21,11	633,30	8.866,20	1,5	30,00	4,96
R.D.1795/2010	1-I-2011	21,38	641,40	8.979,60	1,3	30,39	5,02
R.D.1888/2011	1-I-2012	21,38	641,40	8.979,60	0,0	30,39	5,02

Fuente: Ministerio de Empleo y Seguridad Social

INDICADORES ECONÓMICOS DEL MEDIO RURAL - PRECIOS

17.1.6.1. Serie histórica del Índice de Precios de Consumo (*)
(Medias anuales)

Años	Índice General	Alimentos	Alimentos sin elaboración	Alimentos con elaboración, bebidas y tabaco
Base 2011=100				
2003	81,1	81,5	77,3	81,1
2004	83,6	83,7	80,2	84,7
2005	84,0	87,5	82,9	87,6
2006	89,4	91,2	85,8	91,3
2007	89,6	92,5	89,1	95,8
2008	95,5	100,1	94,6	99,5
2009	95,2	98,8	95,4	98,2
2010	96,9	98,1	96,4	98,2
2011	100,0	100,0	100,0	100,0

Fuente: I.N.E.

(*) CNAE-2009

INDICADORES ECONÓMICOS DEL MEDIO RURAL - PRECIOS

17.1.6.2. Serie histórica del Índice de Precios Industriales (*)
(Medias anuales)

Años	Índice General	Industria de la Alimentación	Fabricación de bebidas	Industria del tabaco	Industria de la madera y del corcho, excepto muebles; cestería y espartería	Industria del papel	Fabricación de Muebles	Suministro de energía eléctrica, gas, vapor y aire acondicionado	Captación, depuración y distribución de agua
Base 2005=100									
2003	92,3	94,0	95,4	92,5	96,5	101,6	93,6	94,6	-
2004	95,5	97,9	97,7	95,7	98,0	100,1	96,3	95,1	-
2005	100,0	100,0	100,0	100,0	100,0	100,0	100,0	100,0	-
2006	105,4	103,9	103,6	102,0	102,7	102,4	103,0	108,4	-
2007	109,2	107,7	107,7	110,4	108,8	106,6	106,9	113,6	106,8
2008	116,3	116,3	112,2	116,5	112,9	109,4	111,3	125,4	111,9
2009	112,4	111,0	116,5	123,9	111,6	105,7	112,6	136,7	118,2
2010	115,9	111,0	117,2	135,8	111,0	109,5	112,8	139,3	121,4
2011	123,9	108,0	109,4	130,2	103,4	105,8	104,5	144,7	114,1

Fuente: I.N.E.
(*) CNAE-2009

GRÁFICO: Evolución del Índice de Precios Industriales
(Medias anuales)

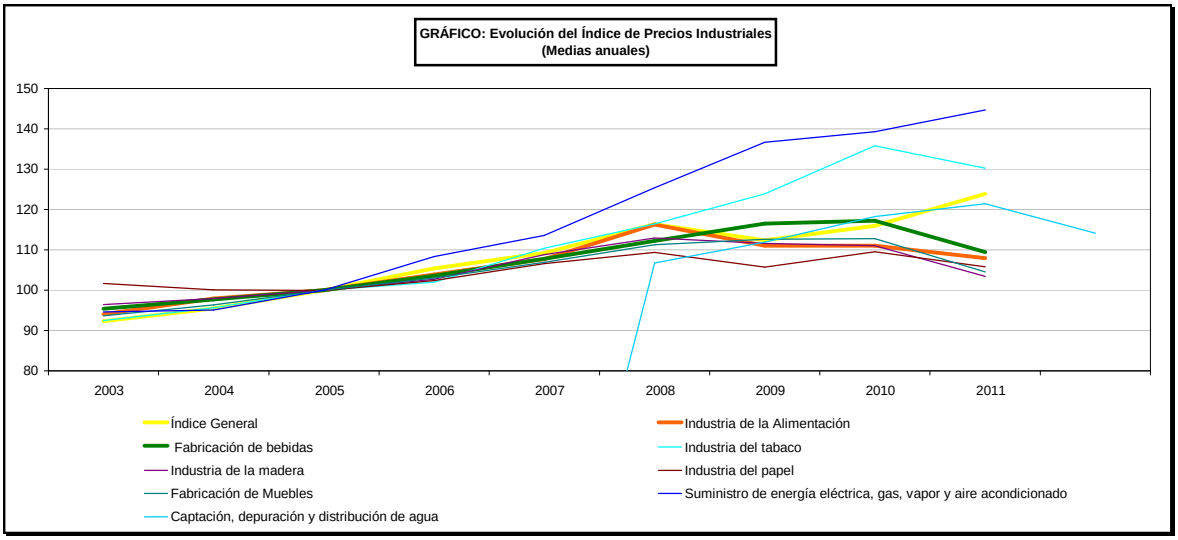

INDICADORES ECONÓMICOS DEL MEDIO RURAL - PRECIOS

17.1.6.3. Serie histórica del Índice General de Precios de Consumo en la OCDE y Países Miembros

Países miembros	2000=100					2005=100				
	2002	2003	2004	2005	2006	2007	2008	2009	2010	2011
OCDE	**106,2**	**108,7**	**111,3**	**114,0**	**116,9**	**105,2**	**109,0**	**109,6**	**111,7**	**115,0**
Alemania	103,4	104,5	106,2	107,9	109,6	103,9	106,6	107,0	108,2	110,7
Austria	104,5	105,9	108,1	110,6	112,2	103,6	107,0	107,5	109,5	113,1
Bélgica	104,2	105,8	108,0	111,0	113,0	103,6	108,3	108,2	110,6	114,5
Dinamarca	104,8	107,0	108,3	110,2	112,3	103,6	107,2	108,6	111,1	114,1
Eslovaquia	–	–	–	132,7	138,7	107,4	112,3	114,1	115,2	119,7
Eslovenia	–	–	–	–	–	–	–	113,1	115,2	117,3
España	106,8	110,0	113,4	117,2	121,3	106,4	110,7	110,4	112,4	116,0
Estonia	–	–	–	–	–	–	–	122,8	126,4	132,7
Finlandia	104,2	105,1	105,3	106,0	107,6	104,1	108,3	108,4	109,6	113,4
Francia	103,6	105,8	108,0	109,9	111,7	103,2	106,1	106,2	107,8	110,1
Grecia	107,1	110,9	114,1	118,2	122,0	106,2	110,6	111,9	117,2	121,1
Hungría	–	–	–	132,9	138,1	112,2	119,0	124,0	130,0	135,1
Irlanda	109,7	113,6	116,0	118,9	123,5	109,1	113,5	108,4	107,4	110,1
Italia	105,3	108,1	110,5	112,7	115,1	104,0	107,4	108,3	109,9	113,0
Luxemburgo	104,8	106,9	109,3	112,0	115,0	105,0	108,6	109,0	111,5	115,3
Países Bajos	107,6	109,9	111,2	113,0	116,8	102,8	105,4	106,6	108,0	110,5
Polonia	–	–	–	114,3	115,7	103,8	108,1	112,2	115,1	120,0
Portugal	108,1	111,6	114,2	116,9	120,5	105,6	108,3	107,4	108,9	112,9
Reino Unido	103,5	106,5	109,7	107,5	110,0	104,7	108,5	110,8	114,5	119,6
Republica Checa	–	–	–	111,8	114,7	105,6	112,3	113,5	115,1	117,3
Suecia	104,6	106,6	107,0	107,5	109,0	103,6	107,2	106,9	107,9	111,1
RESTO OCDE										
Canadá	104,8	107,7	109,7	112,2	114,4	104,2	106,7	107,0	108,9	112,0
Estados Unidos	104,5	106,8	109,7	113,4	117,1	106,2	110,2	109,9	111,7	115,2
Japón	98,4	98,1	98,1	97,8	98,1	100,3	101,7	100,3	99,6	99,3
Noruega	104,3	106,9	107,4	109,1	111,6	103,1	107,0	109,3	111,9	113,4
Suiza	101,6	102,3	103,1	104,3	105,4	101,8	104,3	103,8	104,5	104,7

Fuente: OCDE (Organización para la Cooperación y el Desarrollo Económico).

INDICADORES ECONÓMICOS DEL MEDIO RURAL - PRECIOS

17.1.6.4. Serie histórica del Índice de Precios de Consumo en Alimentación de la OCDE y Países Miembros

Países miembros	2000=100					2005=100				
	2002	2003	2004	2005	2006	2007	2008	2009	2010	2011
OCDE	**107,1**	**109,7**	**112,6**	**114,1**	**116,5**	**106,0**	**112,4**	**114,3**	**115,8**	**120,2**
Alemania	105,3	105,2	104,8	104,9	107,0	105,9	112,3	110,9	112,5	115,7
Austria	105,1	106,9	109,0	111,3	113,3	106,1	112,8	113,0	113,6	118,4
Bélgica	107,1	109,2	110,5	112,5	115,3	106,6	113,0	113,3	115,0	117,8
Dinamarca	106,1	107,7	106,6	107,3	110,2	107,3	115,4	115,3	115,8	120,3
Eslovaquia	–	–	–	115,0	116,6	105,5	113,6	109,9	111,6	118,4
Eslovenia	–	–	–	–	–	–	–	122,0	123,2	128,6
España	111,2	115,7	120,2	124,0	129,1	108,0	114,3	113,1	112,2	114,5
Estonia	–	–	–	–	–	–	–	125,9	129,7	142,3
Finlandia	107,4	108,1	108,9	109,5	111,0	103,5	112,4	114,6	110,7	117,7
Francia	108,4	110,9	111,4	111,6	113,4	103,2	108,4	108,5	109,3	111,5
Grecia	110,7	116,2	116,9	117,6	122,0	107,1	112,9	115,0	115,1	118,7
Hungría	–	–	–	129,2	139,8	121,1	133,7	138,9	142,7	153,1
Irlanda	110,2	111,8	111,5	117,6	122,0	104,2	111,0	107,2	102,3	103,5
Italia	107,9	111,3	113,7	113,7	115,6	104,7	110,3	112,3	112,5	115,3
Luxemburgo	108,9	111,0	113,0	114,8	117,6	105,8	111,5	113,1	114,0	117,0
Países Bajos	110,5	111,7	107,8	106,5	108,2	102,8	108,5	109,7	109,6	112,1
Polonia	–	–	–	111,2	111,9	105,4	111,3	116,5	119,6	125,8
Portugal	108,6	111,4	112,6	112,0	115,0	105,2	109,1	105,4	105,1	107,3
Reino Unido	104,0	105,4	106,0	108,2	110,9	107,1	116,9	123,2	127,3	134,3
Republica Checa	–	–	–	103,9	104,8	105,7	114,2	109,7	111,3	116,5
Suecia	106,2	106,6	106,1	105,4	106,2	102,8	109,9	113,1	114,7	116,2
RESTO OCDE										
Canadá	107,5	109,0	111,0	113,6	116,2	104,9	109,1	115,1	116,2	121,1
Estados Unidos	104,6	106,9	110,9	113,0	115,0	106,0	112,8	113,4	113,7	119,2
Japón	98,2	98,1	99,2	97,9	98,5	100,9	103,9	103,9	103,7	103,1
Noruega	96,4	99,7	101,5	103,1	104,5	104,1	108,5	113,1	113,3	113,2
Suiza	104,6	105,9	106,6	105,5	105,5	100,5	103,6	103,4	102,3	98,9

Fuente: OCDE (Organización para la Cooperación y el Desarrollo Económico).

INDICADORES ECONÓMICOS DEL MEDIO RURAL - PRECIOS

17.1.6.5. Serie histórica del Índice de Precios Percibidos por los Agricultores en la Unión Europea

Países	2000=100					2005=100					
	2001	2002	2003	2004	2005	2006	2007	2008	2009	2010	2011
UE-27	**106,4**	**103,9**	**107,9**	**108,6**	**106,5**	**105,0**	**115,5**	**121,8**	**108,1**	**117**	**128,2**
UE-25	**105,4**	**102,0**	**105,6**	**105,3**	**103,5**	**104,9**	**114,9**	**120,8**	**107,2**	**115,9**	**126,8**
UE-15	**105,4**	**102,3**	**106,2**	**105,2**	**103,4**	**104,7**	**113,4**	**120,1**	**106,9**	**115**	**124,5**
Alemania	107,1	100,0	101,3	99,7	98,8	107,3	119,9	124,4	100,7	114,1	128,6
Austria	106,7	101,7	102,1	101,5	102,6	106,9	115,7	119,6	105,4	118,4	124,5
Bélgica	104,5	94,7	97,7	99,7	100,8	113,7	113,8	112,8	100,1	108,6	111,4
Bulgaria	-	-	-	-	-	108,2	135,8	151,8	120,4	134	153,2
Croacia	-	-	-	-	-	100,4	111,6	111,7	103,4	106,7	114,5
Chipre	-	-	-	121,0	121,9	105,7	115,2	130,5	113,8	116,2	116,1
Dinamarca	107,4	96,9	92,5	94,9	93,4	103,9	107,9	120,2	101,6	110,9	126,7
Eslovaquia	108,0	106,8	101,5	103,8	101,3	100,0	109,7	115,7	86,4	98,7	115,2
Eslovenia	109,0	109,9	113,5	112,2	113,7	105,8	114,6	131,2	112,1	114,4	124,7
Estonia	103,0	100,3	105,8	106,8	110,2	102,5	119,6	125,0	97	117,3	138,8
España	-	-	-	127,4	130,8	98,3	103,9	107,1	95	101,1	101,7
Finlandia	105,2	103,7	99,0	102,0	98,9	105,0	110,7	120,9	108,5	115,2	131,1
Francia	103,5	99,9	103,6	101,8	97,4	105,5	117,3	124,3	108,4	116,3	128,9
Grecia	106,1	113,6	123,6	121,2	125,0	107,5	118,9	114,9	112,4	127,5	127,8
Holanda	106,1	103,7	104,9	99,6	101,0	109,4	114,1	113,7	101,5	112,5	118,1
Hungría	106,0	104,3	110,5	104,5	105,2	113,2	150,4	135,2	122,2	143,6	169,8
Irlanda	104,3	100,0	99,6	101,8	102,3	103,8	112,5	121,4	101,2	111,6	127,8
Italia	105,8	107,2	113,9	111,6	105,7	105,1	113,4	120,9	110,2	111,9	121,1
Letonia	108,6	106,7	104,7	124,1	140,3	112,9	137,7	140,6	110,8	131,8	155,3
Lituania	114,7	114,2	101,9	102,9	116,4	106,3	124,6	137,0	106,7	124,2	147
Luxemburgo	101,8	99,5	100,5	103,8	103,1	102,9	114,2	117,7	97,4	106,5	116,6
Malta	109,4	110,3	103,9	98,8	97,8	100,3	107,7	111,8	117,8	114,2	116,4
Polonia	101,6	94,8	96,6	105,7	103,7	106,0	122,2	120,5	113	124,3	146,2
Portugal	111,0	104,5	112,2	111,4	108,9	104,8	108,8	111,7	105	110,7	109,6
Reino Unido	108,3	103,3	109,9	113,2	109,7	104,5	118,8	143,3	135,6	142,9	163,7
Republica Checa	110,9	100,1	96,4	102,9	96,2	100,7	114,3	123,7	94,4	100,9	117,6
Rumanía	-	-	-	-	-	106,0	128,6	147,7	137,6	152,3	174,3
Suecia	105,1	102,2	100,7	99,1	97,6	105,3	119,7	129,8	115,5	128,8	134,3

Fuente: EUROSTAT.

INDICADORES ECONÓMICOS DEL MEDIO RURAL - PRECIOS

17.1.6.6. Serie histórica del Índice Total de Precios Pagados por los Agricultores en la Unión Europea

Países	2000=100					2005=100					
	2001	2002	2003	2004	2005	2006	2007	2008	2009	2010	2011
UE-27	**104,1**	**104,8**	**106,6**	**111,4**	**112,9**	**103,6**	**111,2**	**127,7**	**119,7**	**121,1**	**132,0**
UE-25	**104,1**	**104,8**	**106,6**	**111,4**	**112,9**	**103,6**	**111,2**	**127,4**	**119,3**	**120,4**	**130,6**
UE-15	**103,7**	**104,2**	**105,9**	**110,1**	**111,6**	**103,5**	**111,0**	**127,5**	**119,3**	**120,3**	**130,2**
Alemania	104,1	103,6	103,9	107,6	108,0	104,0	112,0	126,6	120,4	121,2	133,5
Austria	101,9	101,6	103,6	107,0	108,4	102,4	108,3	118,1	115,1	117,1	125
Bélgica	102,6	103,1	103,2	103,5	107,6	105,5	116,4	133,2	118,5	116,8	130,9
Bulgaria	-	-	-	-	-	103,0	114,1	130,1	131,1	133,7	147,8
Croacia	-	-	-	-	-	-	-	-	-	-	-
Chipre	-	-	-	142,8	154,1	107,2	115,7	125,9	111,1	108,9	109
Dinamarca	105,8	107,0	105,7	109,1	110,8	102,4	110,7	129,9	120,3	120,4	133,9
Eslovaquia	-	-	-	115,3	116,3	103,4	112,2	132,4	125,3	127,2	141,3
Eslovenia	111,9	115,4	120,9	131,7	133,4	103,4	112,2	132,4	125,3	127,2	164,7
Estonia	-	-	-	-	-	106,0	115,5	127,5	118,1	120,4	134,5
España	102,8	103,7	105,1	109,2	111,3	103,2	111,2	127,9	115,9	118,2	130,6
Finlandia	102,2	102,8	104,2	107,1	110,8	103,6	108,4	125,4	115,2	118,1	132,5
Francia	103,1	103,6	105,0	108,8	110,9	102,9	108,9	127,5	116,8	116,1	126,2
Grecia	102,1	105,0	109,1	117,3	123,3	103,8	110,5	122,6	115,4	120,2	130,8
Holanda	106,1	107,2	109,1	110,8	112,5	106,1	114,1	123,0	112,9	116	127,6
Hungria	111,8	112,9	119,8	129,4	129,3	106,0	118,6	137,3	129,3	135	152,4
Irlanda	104,5	106,2	108,7	112,5	117,0	103,2	109,6	125,7	116,8	115,2	125,6
Italia	104,5	105,8	108,9	114,1	111,9	103,4	110,4	123,5	119,9	122,8	130,5
Letonia	101,6	102,3	106,6	115,2	135,9	109,6	124,6	147,8	137,3	134	147,6
Lituania	-	-	-	-	-	115,5	124,5	160,6	120,1	119,9	146,4
Luxemburgo	103,6	104,8	106,2	110,9	112,2	102,5	109,0	119,4	113,4	116,3	125,4
Malta	100,7	101,7	97,3	102,7	105,9	103,3	108,8	129,1	121,5	124,3	138,4
Polonia	106,5	109,0	112,3	120,8	123,6	100,3	106,7	118,5	120,6	122,3	134,3
Portugal	104,5	104,3	105,6	110,1	113,8	102,7	110,7	126,2	123,3	123,9	132,6
Reino Unido	103,6	103,2	105,9	112,7	115,0	103,6	113,8	139,5	133,1	132,3	151,5
Republica Checa	104,7	103,3	101,7	108,4	108	100,7	106,3	116,3	108,6	106,7	114,5
Rumania	-	-	-	-	-	-	-	135,4	129,8	140,9	164,7
Suecia	105,0	107,1	109,3	113,4	115,6	103,1	109,8	125,2	121,5	120,3	128,3

Fuente: EUROSTAT
FECHA DE EXTRACCIÓN DE DATOS: 03/04/2012

INDICADORES ECONÓMICOS DEL MEDIO RURAL - MACROMAGNITUDES AGRARIAS

17.2.1.1. Componentes de la Producción de la Rama Agraria
Valores corrientes a precios básicos
(millones de euros)

Años	Producción de la Rama agraria	Producción vegetal	Producción animal	Producción de servicios agrarios	Actividades Secundarias No Agrarias No Separables
2001	38.507,9	22.346,5	14.596,1	452,2	1.113,1
2002	39.066,4	24.054,4	13.306,9	489,7	1.215,4
2003	42.155,5	27.126,0	13.547,8	454,5	1.027,2
2004	41.623,6	26.667,1	13.415,0	458,7	1.082,8
2005	39.599,2	24.100,4	13.967,6	416,1	1.115,1
2006	37.175,9	21.682,6	13.800,0	545,2	1.148,1
2007	42.489,7	26.148,4	14.777,0	390,7	1.173,6
2008	41.589,3	25.756,5	14.161,6	439,0	1.232,2
2009	37.945,8	22.510,0	13.911,4	367,9	1.156,5
2010 (A)	39.963,0	24.781,5	13.616,7	397,4	1.167,4
2011 (E)	41.176,8	24.344,0	15.221,7	410,4	1.200,7

(A) Avance
(E) Estimación

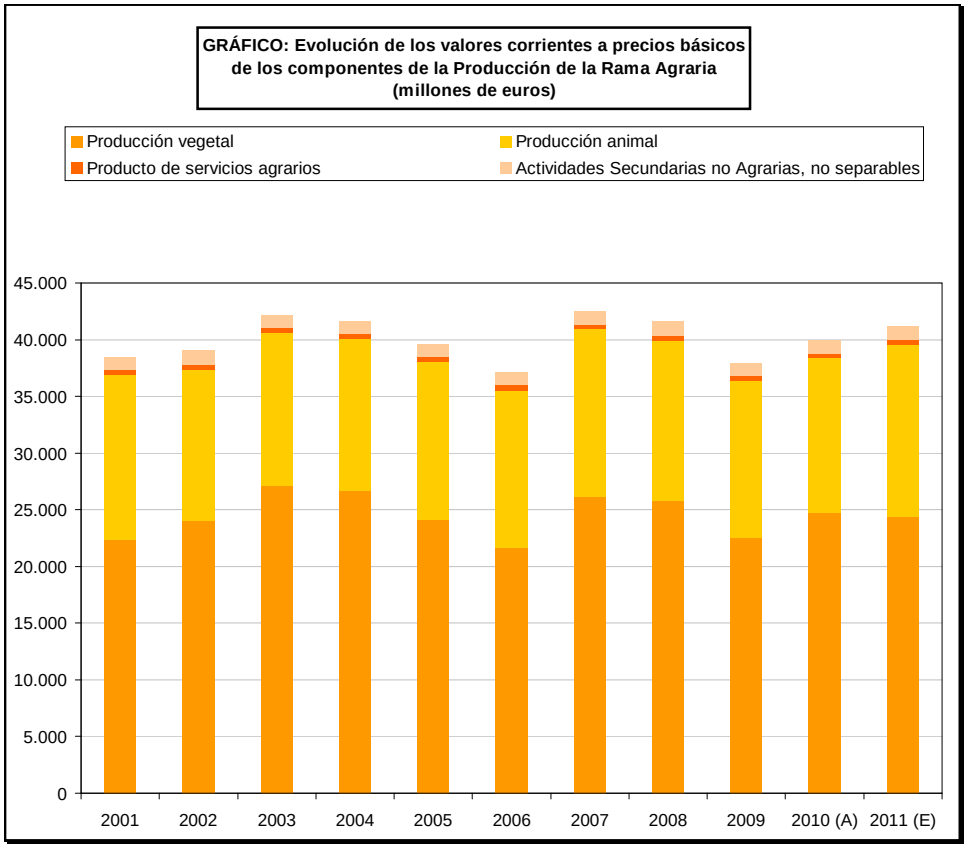

INDICADORES ECONÓMICOS DEL MEDIO RURAL - MACROMAGNITUDES AGRARIAS

17.2.1.2. Componentes de la Producción de la Rama Agraria
Estructura en porcentaje

Años	Producción de la Rama agraria	Producción vegetal	Producción animal	Producción de servicios agrarios	Actividades Secundarias No Agrarias No Separables
2001	100,0	58,0	37,9	1,2	2,9
2002	100,0	61,6	34,1	1,3	3,1
2003	100,0	64,3	32,1	1,1	2,4
2004	100,0	64,1	32,2	1,1	2,6
2005	100,0	60,9	35,3	1,1	2,8
2006	100,0	58,3	37,1	1,5	3,1
2007	100,0	61,5	34,8	0,9	2,8
2008	100,0	61,9	34,1	1,1	3,0
2009	100,0	59,3	36,7	1,0	3,0
2010 (A)	100,0	62,0	34,1	1,0	2,9
2011 (E)	100,0	59,1	37,0	1,0	2,9

(A) Avance
(E) Estimación

GRÁFICO: Distribución de los componentes de la Producción de la Rama Agraria. Año 2011 (estimación)

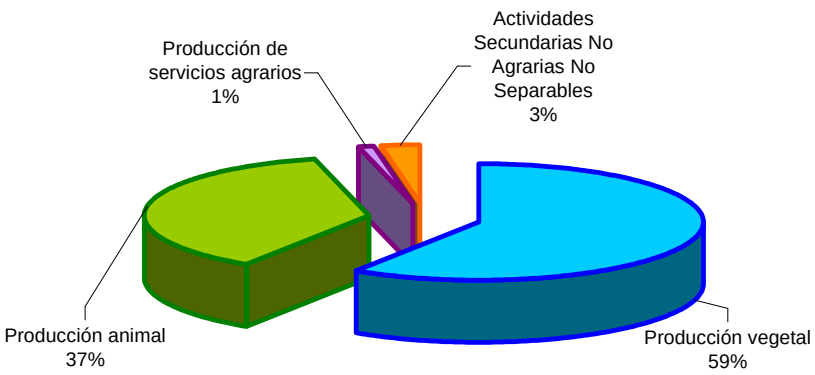

INDICADORES ECONÓMICOS DEL MEDIO RURAL - MACROMAGNITUDES AGRARIAS

17.2.1.3. Componentes de la Producción de la Rama Agraria
Valores constantes de 2000 a precios básicos
(millones de euros)

Años	Producción de la Rama agraria	Producción vegetal	Producción animal	Producción de servicios agrarios	Actividades Secundarias No Agrarias No Separables
2000	36.282,1	22.463,7	12.355,1	454,9	1.008,4
2001	36.771,6	22.113,1	13.216,9	436,9	1.004,7
2002	38.104,3	23.300,9	13.343,0	457,1	1.003,3
2003	39.006,6	24.139,9	13.465,1	413,3	988,2
2004	39.518,7	25.295,5	12.808,5	404,7	1.010,0
2005	34.472,2	20.299,6	12.810,0	354,2	1.008,3
2006	35.185,9	21.026,7	12.798,8	352,0	1.008,4
2007	38.115,6	22.693,4	14.021,5	349,2	1.051,5
2008	37.345,5	23.322,7	12.663,4	359,2	1.000,2
2009	36.546,3	22.241,2	12.972,1	307,9	1.025,1

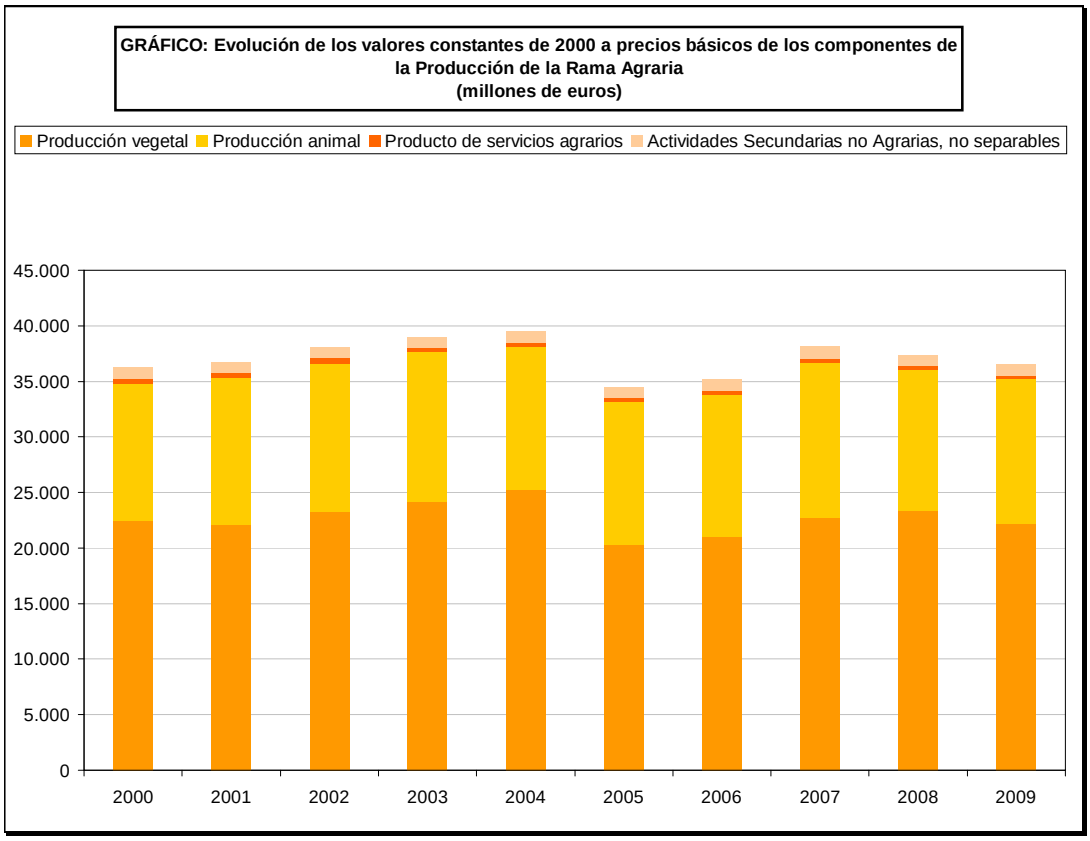

INDICADORES ECONÓMICOS DEL MEDIO RURAL - MACROMAGNITUDES AGRARIAS

17.2.2.1. Consumos intermedios de la Rama Agraria
Valores Corrientes a Precios Básicos
(millones de Euros)

Años	Total consumos intermedios*	Semillas y plantones	Energía; lubricantes	Abonos	Productos fitosanitarios	Gastos veterinarios	Piensos	Mantenimiento de material	Mantenimiento deedificios	Servicios agrícolas	Servicios de intermediación financiera (SIFIM)*	Otros bienes y servicios
2001	13.813,0	899,7	1.143,2	1.169,5	876,8	485,1	6.085,2	1.062,1	322,3	517,2	327,0	924,9
2002	14.623,3	958,3	1.109,1	1.109,2	959,0	488,4	6.647,9	1.107,4	347,6	579,1	361,9	955,4
2003	14.846,8	895,7	1.145,5	1.220,0	858,8	503,3	6.796,5	1.158,1	359,9	550,6	370,6	987,8
2004	15.091,7	928,1	1.242,7	1.203,5	860,4	515,9	6.857,1	1.164,7	374,0	559,2	355,8	1.030,3
2005	15.062,2	910,6	1.466,7	1.132,9	716,2	526,3	6.693,2	1.175,7	399,7	544,5	377,7	1.118,7
2006	15.598,3	956,3	1.554,0	1.180,2	696,2	534,5	6.950,8	1.246,1	472,7	545,1	322,3	1.140,1
2007	17.320,3	863,6	1.398,1	1.425,6	693,6	568,0	8.496,2	1.317,2	473,9	390,7	295,8	1.397,6
2008	18.741,8	807,2	1.621,5	1.595,1	760,2	564,9	9.220,9	1.402,0	474,9	439,0	421,0	1.435,1
2009	16.992,3	768,2	1.320,6	1.193,0	682,8	575,8	8.388,1	1.432,6	481,2	368,0	469,0	1.313,0
2010 (A)	17.856,9	714,4	1.547,5	1.422,1	720,9	583,9	8.754,3	1.435,2	493,2	397,4	386,0	1.402,0
2011 (E)	20.023,1	776,7	1.825,7	1.720,7	712,9	600,9	10.196,5	1.442,2	511,6	410,4	363,8	1.461,7

* Los resultados publicados en el periodo 2000-2006 se modifican por la inclusión de la partida Servicios Intermediación Financiera (SIFIM) en los consumos intermedios
(A) Avance
(E) Estimación

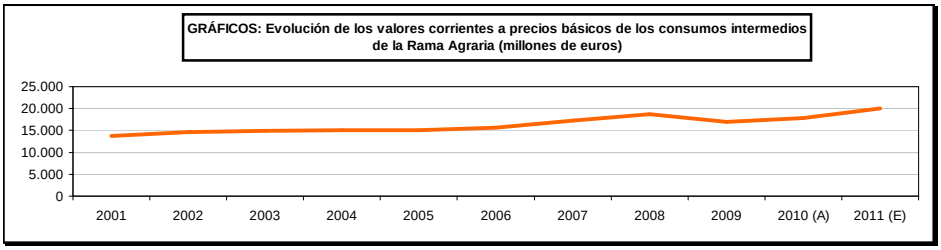

INDICADORES ECONÓMICOS DEL MEDIO RURAL - MACROMAGNITUDES AGRARIAS

17.2.2.2. Consumos intermedios de la Rama Agraria
Estructura en porcentaje

Años	Total consumos intermedios*	Semillas y plantones	Energía; lubricantes	Abonos	Productos fitosanitarios	Gastos veterinarios	Piensos	Mantenimiento de material	Mantenimiento de edificios	Servicios agrícolas	Servicios de intermediación financiera (SIFIM)*	Otros bienes y servicios
2001	100,0	6,5	8,3	8,5	6,3	3,5	44,1	7,7	2,3	3,7	2,4	6,7
2002	100,0	6,6	7,6	7,6	6,6	3,3	45,5	7,6	2,4	4,0	2,5	6,5
2003	100,0	6,0	7,7	8,2	5,8	3,4	45,8	7,8	2,4	3,7	2,5	6,7
2004	100,0	6,1	8,2	8,0	5,7	3,4	45,4	7,7	2,5	3,7	2,4	6,8
2005	100,0	6,0	9,7	7,5	4,8	3,5	44,4	7,8	2,7	3,6	2,5	7,4
2006	100,0	6,1	10,0	7,6	4,5	3,4	44,6	8,0	3,0	3,5	2,1	7,3
2007	100,0	5,0	8,1	8,2	4,0	3,3	49,1	7,6	2,7	2,3	1,7	8,1
2008	100,0	4,3	8,7	8,5	4,1	3,0	49,2	7,5	2,5	2,3	2,2	7,7
2009	100,0	4,5	7,8	7,0	4,0	3,4	49,4	8,4	2,8	2,2	2,8	7,7
2010 (A)	100,0	4,0	8,7	8,0	4,0	3,3	49,0	8,0	2,8	2,2	2,2	7,9
2011 (E)	100,0	3,9	9,1	8,6	3,6	3,0	50,9	7,2	2,6	2,0	1,8	7,3

* Los resultados publicados en el periodo 2000-2006 se modifican por la inclusión de la partida Servicios Intermediación Financiera (SIFIM) en los consumos intermedios
(A)Avance
(E) Estimación

GRÁFICO: Distribución de consumos intermedios de la Rama Agraria Año 2011 (estimación)

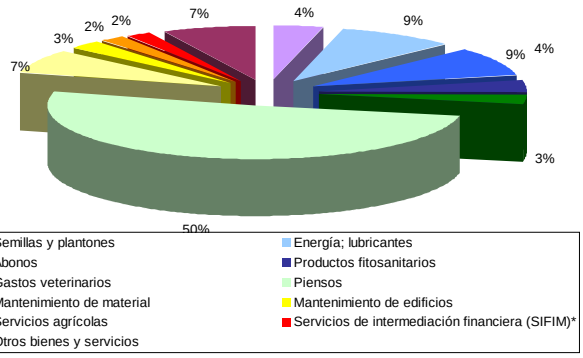

INDICADORES ECONÓMICOS DEL MEDIO RURAL - MACROMAGNITUDES AGRARIAS

17.2.2.3. Consumos intermedios de la Rama Agraria
Valores constantes de 2000 a precios básicos
(millones de euros)

Años	Total consumos intermedios*	Semillas y plantones	Energía; lubricantes	Abonos	Productos fitosanitarios	Gastos veterinarios	Piensos	Mantenimiento de material	Mantenimiento de edificios	Servicios agrícolas	Servicios de intermediación financiera (SIFIM)*	Otros bienes y servicios
2001	13.453,1	899,4	1.168,9	1.080,8	857,2	482,3	5.879,4	1.033,0	308,7	480,8	352,8	909,8
2002	14.231,1	984,2	1.187,6	1.039,2	885,5	484,3	6.437,4	1.053,5	316,5	501,4	418,6	922,9
2003	14.172,9	913,8	1.182,1	1.138,2	785,4	496,7	6.436,2	1.063,6	321,3	456,1	458,9	920,7
2004	14.109,0	983,3	1.183,2	1.079,0	780,3	494,7	6.377,3	1.037,1	322,9	451,0	472,6	927,8
2005	13.826,4	989,7	1.174,4	939,9	642,0	487,8	6.339,4	1.038,3	327,7	403,4	542,0	941,8
2006	13.712,1	983,1	1.158,2	932,1	617,9	476,3	6.620,9	1.036,8	330,6	398,1	246,0	912,1
2007	14.024,9	819,7	1.104,1	1.036,4	603,7	490,6	7.116,7	1.063,9	331,4	349,2	226,5	882,7
2008	13.501,9	742,5	1.081,5	769,1	605,4	469,3	6.902,7	1.067,5	332,2	359,2	307,5	865,0
2009	13.446,9	730,1	1.075,4	675,8	526,0	465,8	7.072,3	1.044,4	332,5	307,9	333,1	883,6

* Los resultados publicados en el periodo 2000-2006 se modifican por la inclusión de la partida Servicios Intermediación Financiera (SIFIM) en los consumos intermedios

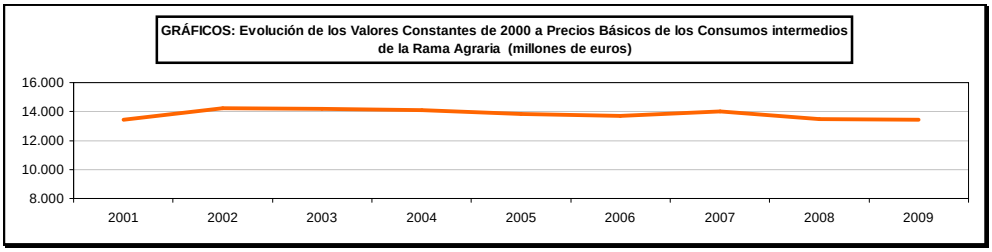

INDICADORES ECONÓMICOS DEL MEDIO RURAL - MACROMAGNITUDES AGRARIAS

17.2.3. Renta de la Agricultura
Valores corrientes a precios básicos
(millones de euros)

Años	Producción Rama agraria	Consumos intermedios*	Valor añadido bruto*	Amortizaciones	Otras subvenciones	Otros impuestos	Renta agraria*
2001	38.507,9	13.813,0	24.694,9	3.140,5	2.363,8	142,7	23.775,5
2002	39.066,4	14.623,3	24.443,1	3.264,5	2.343,6	147,8	23.374,4
2003	42.155,5	14.846,8	27.308,6	3.358,6	2.529,8	155,9	26.323,9
2004	41.623,6	15.091,7	26.531,9	3.511,2	2.567,9	165,8	25.422,8
2005	39.599,2	15.062,2	24.537,1	3.650,0	2.358,1	171,4	23.074,0
2006	37.175,9	15.598,3	21.577,6	3.764,9	5.230,3	179,5	22.863,5
2007	42.489,7	17.320,3	25.169,4	4.634,4	5.808,5	193,6	26.149,9
2008	41.589,3	18.741,8	22.847,5	4.820,0	5.223,8	219,7	23.031,6
2009	37.945,8	16.992,3	20.953,5	4.794,1	5.189,3	247,7	21.101,0
2010 (A)	39.963,0	17.856,9	22.106,1	4.854,3	5.959,3	255,9	22.955,2
2011 (E)	41.176,8	20.023,1	21.153,7	4.919,3	5.974,6	277,4	21.931,6

* Los resultados publicados en el periodo 2000-2006 se modifican por la inclusión de la partida Servicios Intermediación Financiera (SIFIM) en los consumos intermedios
(A) Avance
(E) Estimación

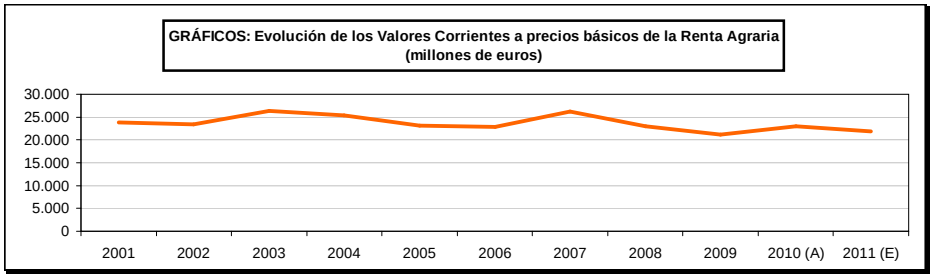

INDICADORES ECONÓMICOS DEL MEDIO RURAL - MACROMAGNITUDES AGRARIAS

17.2.4.1. Cuenta de Producción de la Agricultura
Valores corrientes a precios básicos
(millones de euros)

	2001	2002	2003	2004	2005	2006	2007	2008	2009	2010 (A)	2011 (E)
A. PRODUCCION RAMA AGRARIA	**38.507,9**	**39.066,4**	**42.155,5**	**41.623,6**	**39.599,2**	**37.175,9**	**42.489,7**	**41.589,3**	**37.945,8**	**39.963,0**	**41.176,8**
PRODUCCION VEGETAL	**22.346,5**	**24.054,4**	**27.126,0**	**26.667,1**	**24.100,4**	**21.682,6**	**26.148,4**	**25.756,5**	**22.510,0**	**24.781,5**	**24.344,0**
1 Cereales	3.786,1	4.093,4	4.190,6	4.652,8	3.101,1	2.906,7	5.322,2	4.234,7	2.832,5	3.662,3	4.306,6
2 Plantas Industriales (1)	1.535,5	1.630,3	1.382,5	1.599,5	1.236,5	818,2	892,7	875,1	847,9	910,2	1.101,0
3 Plantas Forrajeras	618,6	577,9	571,2	674,6	620,0	555,4	678,5	742,9	1.920,1	2.161,7	2.499,4
4 Hortalizas (2)	6.567,3	7.106,9	9.270,6	7.983,2	8.425,3	6.803,7	8.075,2	8.088,1	7.493,9	8.138,1	6.669,1
5 Patata	584,6	490,0	566,3	584,8	414,3	677,1	612,7	488,9	404,9	589,4	504,8
6 Frutas (3)	5.678,4	5.544,4	6.728,4	5.974,5	5.915,5	6.385,4	6.699,5	7.025,2	6.568,2	6.541,8	6.442,4
7 Vino y mosto	871,5	1.094,6	1.364,4	1.180,6	853,3	957,5	1.155,8	1.020,1	814,5	814,5	949,8
8 Aceite de oliva	1.981,2	2.801,6	2.160,3	3.176,1	2.844,9	1.838,2	1.837,4	2.180,1	1.518,4	1.852,3	1.749,3
9 Otros	723,3	715,3	891,6	840,9	689,5	740,4	874,4	1.101,4	109,6	111,2	121,6
PRODUCCION ANIMAL	**14.596,1**	**13.306,9**	**13.547,8**	**13.415,0**	**13.967,6**	**13.800,0**	**14.777,0**	**14.161,6**	**13.911,4**	**13.616,7**	**15.221,7**
Carne y Ganado	11.149,5	9.907,9	10.103,5	9.781,8	10.191,1	10.462,5	10.891,0	10.071,7	10.132,1	9.998,0	11.364,7
1 Bovino	2.161,2	2.428,9	2.513,8	2.339,2	2.351,6	2.402,1	2.735,1	2.196,2	2.269,0	2.181,0	2.378,7
2 Porcino	4.963,4	3.971,6	3.884,6	4.055,5	4.291,2	4.780,0	4.571,6	4.663,3	4.641,9	4.792,8	5.308,3
3 Equino	78,2	77,3	80,0	85,5	83,9	67,6	83,1	78,6	60,1	65,5	112,0
4 Ovino y Caprino	1.743,4	1.816,2	1.777,8	1.687,9	1.798,4	1.454,6	1.470,2	1.036,0	1.065,8	851,0	979,8
5 Aves	1.800,2	1.311,9	1.476,5	1.387,7	1.443,0	1.529,2	1.833,4	1.901,1	1.898,9	1.910,3	2.358,0
6 Otros	403,1	302,0	370,8	226,0	222,9	229,0	197,6	196,5	196,4	197,4	227,9
Productos Animales	3.446,6	3.399,0	3.444,3	3.633,2	3.776,6	3.337,5	3.886,0	4.089,9	3.779,3	3.618,7	3.857,0
1 Leche	2.474,1	2.381,5	2.393,9	2.572,8	2.940,0	2.418,4	2.779,0	3.004,6	2.482,0	2.490,8	2.646,7
2 Huevos	800,0	815,4	932,4	952,6	750,3	823,9	1.012,9	990,2	1.109,5	928,0	980,6
3 Otros	172,5	202,1	118,0	107,8	86,2	95,2	94,1	95,1	187,8	199,9	229,7
PRODUCCION DE SERVICIOS	452,2	489,7	454,5	458,7	416,1	545,2	390,7	439,0	367,9	397,4	410,4
ACTIVIDADES SECUNDARIAS NO AGRARIAS NO SEPARABLES	1.113,1	1.215,4	1.027,2	1.082,8	1.115,1	1.148,1	1.173,6	1.232,2	1.156,5	1.167,4	1.200,7
B. CONSUMOS INTERMEDIOS*	**13.813,0**	**14.623,3**	**14.846,8**	**15.091,7**	**15.062,2**	**15.598,3**	**17.320,3**	**18.741,8**	**16.992,3**	**17.856,9**	**20.023,1**
1 Semillas y Plantones	899,7	958,3	895,7	928,1	910,6	956,3	863,6	807,2	768,2	714,4	776,7
2 Energía y Lubricantes	1.143,2	1.109,1	1.145,5	1.242,7	1.466,7	1.554,0	1.398,1	1.621,5	1.320,6	1.547,5	1.825,7
3 Fertilizantes y Enmiendas	1.169,5	1.109,2	1.220,0	1.203,5	1.132,9	1.180,2	1.425,6	1.595,1	1.193,0	1.422,1	1.720,7
4 Productos Fitosanitarios	876,8	959,0	858,8	860,4	716,2	696,2	693,6	760,2	682,8	720,9	712,9
5 Gastos Veterinarios	485,1	488,4	503,3	515,9	526,3	534,5	568,0	564,9	575,8	583,9	600,9
6 Piensos	6.085,2	6.647,9	6.796,5	6.857,1	6.693,2	6.950,8	8.496,2	9.220,9	8.388,1	8.754,3	10.196,5
7 Mantenimiento de material	1.062,1	1.107,4	1.158,1	1.164,7	1.175,7	1.246,1	1.317,2	1.402,0	1.432,6	1.435,2	1.442,2
8 Mantenimiento de edificios	322,3	347,6	359,9	374,0	399,7	472,7	473,9	474,9	481,2	493,2	511,6
9 Servicios Agrícolas	517,2	579,1	550,6	559,2	544,5	545,1	390,7	439,0	368,0	397,4	410,4
10 Servicios Intermediación Financiera(SIFIM)	327,0	361,9	370,6	355,8	377,7	322,3	295,8	421,0	469,0	386,0	363,8
11 Otros Bienes y Servicios	924,9	955,4	987,8	1.030,3	1.118,7	1.140,1	1.397,6	1.435,1	1.313,0	1.402,0	1.461,7
C=(A-B) VALOR AÑADIDO BRUTO*	**24.694,9**	**24.443,1**	**27.308,6**	**26.531,9**	**24.537,1**	**21.577,6**	**25.169,4**	**22.847,5**	**20.953,5**	**22.106,1**	**21.153,7**
D. AMORTIZACIONES	**3.140,5**	**3.264,5**	**3.358,6**	**3.511,2**	**3.650,0**	**3.764,9**	**4.634,4**	**4.820,0**	**4.794,1**	**4.854,3**	**4.919,3**
E. OTRAS SUBVENCIONES	**2.363,8**	**2.343,6**	**2.529,8**	**2.567,9**	**2.358,1**	**5.230,3**	**5.808,5**	**5.223,8**	**5.189,3**	**5.959,3**	**5.974,6**
F. OTROS IMPUESTOS	**142,7**	**147,8**	**155,9**	**165,8**	**171,4**	**179,5**	**193,6**	**219,7**	**247,7**	**255,9**	**277,4**
G = (C-D+E-F) RENTA AGRARIA*	**23.775,5**	**23.374,4**	**26.323,9**	**25.422,8**	**23.074,0**	**22.863,5**	**26.149,9**	**23.031,6**	**21.101,0**	**22.955,2**	**21.931,6**

(A) Avance
(E) Estimación

(1) Incluye: Remolacha, tabaco, algodón, girasol y otras. Tambien se incluyen las leguminosas grano

(2) Incluye: Flores y plantas de vivero

(3) Incluye: Frutas frescas, cítricos, frutas tropicales, uvas y aceitunas

* Los resultados publicados en el periodo 2000-2006 se modifican por la inclusión de la partida Servicios Intermediación Financiera (SIFIM) en los consumos intermedios

INDICADORES ECONÓMICOS DEL MEDIO RURAL - MACROMAGNITUDES AGRARIAS

17.2.4.2. Cuenta de Producción de la Agricultura
Valores constantes de 2000 a precios básicos
(millones de euros)

	2001	2002	2003	2004	2005	2006	2007	2008	2009
A. PRODUCCIÓN RAMA AGRARIA	**36.771,6**	**38.104,3**	**39.006,6**	**39.518,7**	**34.472,2**	**35.185,9**	**38.115,6**	**37.345,5**	**36.546,3**
PRODUCCIÓN VEGETAL	**22.113,1**	**23.300,9**	**24.139,9**	**25.295,5**	**20.299,6**	**21.026,7**	**22.693,4**	**23.322,7**	**22.241,2**
1 Cereales	3.302,7	3.914,5	3.811,5	4.421,2	2.515,7	3.392,8	4.206,2	4.113,1	3.204,4
2 Plantas Industriales [1]	1.410,2	1.462,2	1.373,9	1.521,0	1.189,8	1.075,4	1.021,1	969,1	1.060,9
3 Plantas Forrajeras	632,8	570,2	580,8	595,0	530,9	576,9	615,4	547,8	1.319,4
4 Hortalizas [2]	6.576,6	6.175,9	7.629,8	7.031,7	6.318,5	5.885,7	6.468,4	6.589,0	6.401,1
5 Patata	472,3	507,7	443,8	436,6	403,8	418,8	412,9	355,4	447,6
6 Frutas [3]	5.374,4	5.169,4	5.961,2	5.330,3	5.078,3	5.661,8	5.081,3	5.100,5	5.631,6
7 Vino y mosto	1.121,7	1.325,0	1.624,7	1.624,8	1.314,2	1.465,7	1.417,8	1.362,3	1.224,1
8 Aceite de oliva	2.438,2	3.526,0	2.074,8	3.592,5	2.492,7	2.034,4	2.838,7	3.389,5	2.798,5
9 Otros	784,2	649,9	639,3	742,3	455,7	515,2	631,6	896,0	153,6
PRODUCCIÓN ANIMAL	**13.216,9**	**13.343,0**	**13.465,1**	**12.808,5**	**12.810,0**	**12.798,8**	**14.021,5**	**12.663,4**	**12.972,1**
Carne y Ganado	9.986,9	10.006,2	10.237,7	9.545,2	9.611,1	9.613,7	10.851,6	9.494,5	9.647,3
1 Bovino	2.366,7	2.432,5	2.475,4	2.305,4	2.218,4	2.098,9	2.894,8	2.017,1	2.628,8
2 Porcino	3.991,9	4.005,7	4.195,2	4.044,2	4.157,7	4.299,4	4.537,1	4.534,8	4.360,4
3 Equino	72,2	70,8	70,3	73,7	70,1	67,7	64,1	61,5	47,9
4 Ovino y Caprino	1.567,4	1.604,4	1.622,4	1.477,5	1.531,9	1.532,6	1.652,6	1.088,3	996,7
5 Aves	1.639,2	1.525,1	1.529,7	1.421,5	1.415,1	1.391,7	1.472,3	1.604,4	1.424,4
6 Otros	349,5	367,7	344,7	222,9	217,9	223,4	230,7	188,4	189,1
Productos Animales	3.230,0	3.336,8	3.227,3	3.263,2	3.198,8	3.185,1	3.169,9	3.168,9	3.324,8
1 Leche	2.250,2	2.290,9	2.304,0	2.276,2	2.242,5	2.223,1	2.207,6	2.227,1	2.258,8
2 Huevos	807,2	865,1	838,3	908,7	888,7	887,3	885,5	872,0	890,2
3 Otros	172,7	180,8	85,0	78,3	67,6	74,7	76,8	69,8	175,8
PRODUCCIÓN DE SERVICIOS	436,9	457,1	413,3	404,7	354,2	352,0	349,2	359,2	307,9
SEPARABLES	1.004,7	1.003,3	988,2	1.010,0	1.008,3	1.008,4	1.051,5	1.000,2	1.025,1
B. CONSUMOS INTERMEDIOS*	**13.453,1**	**14.231,1**	**14.172,9**	**14.109,0**	**13.826,4**	**13.712,1**	**14.024,9**	**13.501,9**	**13.446,9**
1 Semillas y Plantones	899,4	984,2	913,8	983,3	989,7	983,1	819,7	742,5	730,1
2 Energía y Lubricantes	1.168,9	1.187,6	1.182,1	1.183,2	1.174,4	1.158,2	1.104,1	1.081,5	1.075,4
3 Fertilizantes y Enmiendas	1.080,8	1.039,2	1.138,2	1.079,0	939,9	932,1	1.036,4	769,1	675,8
4 Productos Fitosanitarios	857,2	885,5	785,4	780,3	642,0	617,9	603,7	605,4	526,0
5 Gastos Veterinarios	482,3	484,3	496,7	494,7	487,8	476,3	490,6	469,3	465,8
6 Piensos	5.879,4	6.437,4	6.436,2	6.377,3	6.339,4	6.620,9	7.116,7	6.902,7	7.072,3
7 Mantenimiento de material	1.033,0	1.053,5	1.063,6	1.037,1	1.038,3	1.036,8	1.063,9	1.067,5	1.044,4
8 Mantenimiento de edificios	308,7	316,5	321,3	322,9	327,7	330,6	331,4	332,2	332,5
9 Servicios Agrícolas	480,8	501,4	456,1	451,0	403,4	398,1	349,2	359,2	307,9
10 Servicios Intermediación Financiera (SIFIM)	352,8	418,6	458,9	472,6	542,0	246,0	226,5	307,5	333,1
11 Otros Bienes y Servicios	909,8	922,9	920,7	927,8	941,8	912,1	882,7	865,0	883,6
C=(A-B) VALOR AÑADIDO BRUTO*	**23.318,4**	**23.873,1**	**24.833,7**	**25.409,6**	**20.645,8**	**21.473,8**	**24.090,7**	**23.843,6**	**23.099,4**
D. AMORTIZACIONES	**2.832,1**	**2.884,1**	**2.889,0**	**2.951,7**	**2.992,4**	**3.043,9**	**3.083,3**	**3.124,1**	**3.060,2**
G = (C-D) VALOR AÑADIDO NETO*	**20.486,4**	**20.989,0**	**21.944,7**	**22.457,9**	**17.653,4**	**18.429,9**	**21.007,4**	**20.719,5**	**20.039,2**

[1] Incluye: Remolacha, Tabaco, Algodón, Girasol y otras. También se incluyen las leguminosas grano

[2] Incluye: Flores y plantas de vivero

[3] Incluye: Frutas frescas, Cítricos, Frutas tropicales, Uvas y Aceitunas

* Los resultados publicados en el periodo 2000-2006 se modifican por la inclusión de la partida Servicios Intermediación Financiera (SIFIM) en los consumos intermedios

INDICADORES ECONÓMICOS DEL MEDIO RURAL - MACROMAGNITUDES AGRARIAS

17.2.5. Cuenta de Explotación de la Agricultura
Valores corrientes a precios básicos
(millones de euros)

Años	Valor Añadido Bruto*	Amortizaciones	*Valor Añadido Neto	Remuneración de asalariados	Otras subvenciones	Otros impuestos	Renta Agraria*	Excedente Neto de Explotación*
2001	24.694,9	3.140,5	21.554,4	3.187,1	2.363,8	142,7	23.775,5	20.588,4
2002	24.443,1	3.264,5	21.178,6	3.142,9	2.343,6	147,8	23.374,4	20.231,5
2003	27.308,6	3.358,6	23.950,0	3.344,3	2.529,8	155,9	26.323,9	22.979,6
2004	26.531,9	3.511,2	23.020,7	3.455,6	2.567,9	165,8	25.422,8	21.967,2
2005	24.537,1	3.650,0	20.887,1	3.520,8	2.358,1	171,4	23.074,0	19.553,1
2006	21.577,6	3.764,9	17.812,7	3.576,0	5.230,3	179,5	22.863,5	19.287,5
2007	25.169,4	4.634,4	20.535,0	3.816,6	5.808,5	193,6	26.149,9	22.333,3
2008	22.847,5	4.820,0	18.027,5	3.493,5	5.223,8	219,7	23.031,6	19.538,1
2009	20.953,5	4.794,1	16.159,4	3.477,0	5.189,3	247,7	21.101,0	17.624,0
2010 (A)	22.106,1	4.854,3	17.251,8	3.924,4	5.959,3	255,9	22.955,2	19.030,8
2011 (E)	21.153,7	4.919,3	16.234,4	3.815,9	5.974,6	277,4	21.931,6	18.115,7

* Los resultados publicados en el periodo 2000-2006 se modifican por la inclusión de la partida Servicios Intermediación Financiera (SIFIM) en los consumos intermedios
(A) Avance
(E) Estimación

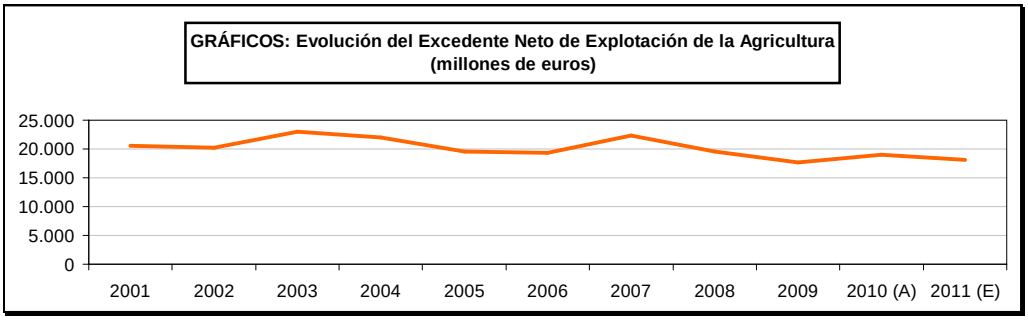

INDICADORES ECONÓMICOS DEL MEDIO RURAL - MACROMAGNITUDES AGRARIAS

17.2.6. Cuenta de Renta Empresarial de la Agricultura
Valores corrientes a precios básicos
(millones de euros)

Años	Excedente Neto de Explotación*	Alquileres y cánones de arrendamiento	Intereses pagados	Intereses recibidos	Renta empresarial*
2001	20.588,4	803,9	1.220,8	S/d	18.563,7
2002	20.231,4	798,6	1.201,7	S/d	18.231,1
2003	22.979,6	871,4	1.041,2	S/d	21.067,0
2004	21.967,3	908,7	1.043,8	S/d	20.014,8
2005	19.553,0	1.226,4	1.135,3	S/d	17.191,3
2006	19.287,5	1.263,9	1.431,7	S/d	16.591,9
2007	22.333,3	1.294,3	1.313,8	S/d	16.192,8
2008	19.538,1	1.294,4	1.365,9	S/d	16.192,8
2009	17.624,0	1.229,9	825,3	S/d	16.192,8
2010 (A)	19.030,8	1.241,2	671,9	S/d	16.192,8
2011 (E)	18.115,7	1.207,2	715,7	S/d	16.192,8

* Los resultados publicados en el periodo 2000-2006 se modifican por la inclusión de la partida Servicios Intermediación Financiera (SIFIM) en los consumos intermedios
(A) Avance
(E) Estimación
S/d: Sin dato

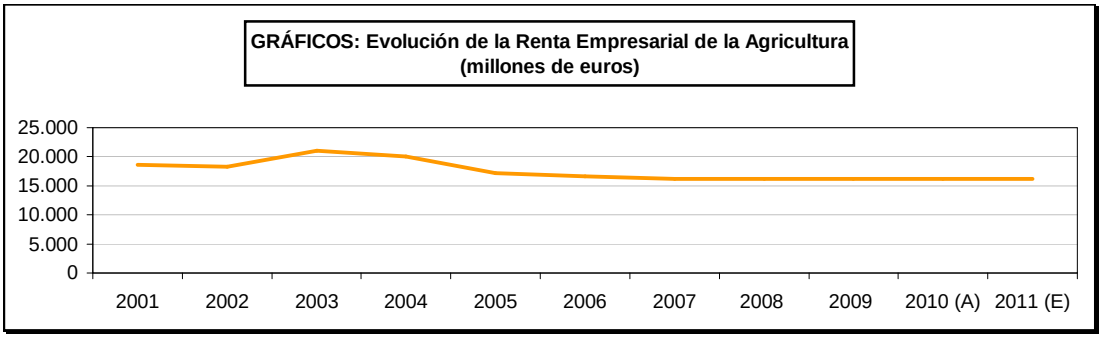

INDICADORES ECONÓMICOS DEL MEDIO RURAL - MACROMAGNITUDES AGRARIAS

17.2.7.1. Cuenta de Capital de la Agricultura
Valores corrientes a precios básicos
(millones de euros)

	2000	2001	2002	2003	2004	2005	2006	2007	2008	2009	2010 (A)
A. FBCF EN PRODUCTOS AGRARIOS	**446,24**	**568,31**	**689,27**	**805,76**	**238,49**	**486,63**	**70,03**	**1.373,46**	**1.312,59**	**1.467,04**	**1.310,02**
FBCF en Plantaciones	474,97	589,52	697,55	823,17	373,38	555,01	220,93	746,92	1.168,89	1.038,06	1.027,76
FBCF en Animales	–28,73	–21,21	–8,28	–17,41	–134,90	–68,37	–150,90	626,53	143,69	428,98	282,26
B. FBCF EN PRODUCTOS NO AGRARIOS	**2.497,71**	**2.473,76**	**2.657,54**	**2.775,57**	**3.093,61**	**2.889,33**	**3.600,07**	**3.716,69**	**4.045,24**	**3.921,04**	**3.656,08**
FBCF en Material	1.314,04	1.378,92	1.514,21	1.597,56	1.876,43	1.597,74	2.069,71	1.909,58	2.142,85	2.278,36	2.110,69
FBCF en Maqui-ria y otros bienes de Equipo	774,84	875,43	979,93	972,00	1.220,55	1.049,98	1.500,35	1.256,90	1.485,57	1.793,80	1.620,30
FBCF en Material de Transporte	539,21	503,48	534,28	625,57	655,87	547,76	569,36	652,68	657,27	484,56	490,40
FBCF en Edificios	856,98	924,59	996,99	1.036,95	1.075,89	1.148,83	1.360,26	1.363,42	1.366,45	1.384,09	1.418,95
FBCF en edificios de explotación (no residenciales)	856,98	924,59	996,99	1.036,95	1.075,89	1.148,83	1.360,26	1.363,42	1.366,45	1.384,09	1.418,95
FBCF en Otras obras excepto mejoras de tierras	-	-	-	-	-	-	-	-	-	-	-
Otra FBCF	326,69	170,25	146,34	141,06	141,29	142,76	170,10	443,69	535,95	258,60	126,44
FBCF en Activos Fijos Inmateriales	-	-	-	-	-	-	-	-	-	-	-
Aumento del Valor de Activos Fijos no financieros no productivos	326,69	170,25	146,34	141,06	141,29	142,76	170,10	443,69	535,95	258,60	126,44
FBCF en mejora de tierras	326,69	170,25	146,34	141,06	141,29	142,76	170,10	443,69	535,95	258,60	126,44
Gastos ligados a transferencias de tierras y derechos	-	-	-	-	-	-	-	-	-	-	-
C. FORMACIÓN BRUTA DE CAPITAL FIJO (A+B)	**2.943,96**	**3.042,08**	**3.346,81**	**3.581,33**	**3.332,09**	**3.375,96**	**3.670,10**	**5.090,14**	**5.357,83**	**5.388,08**	**4.966,10**
D. FORMACIÓN NETA DE CAPITAL FIJO (C-E)	**167,06**	**–98,39**	**82,25**	**222,72**	**–179,14**	**–274,03**	**–94,78**	**455,75**	**537,74**	**594,01**	**111,83**
VARIACIÓN DE EXISTENCIAS	–60,89	43,01	–56,95	42,55	–185,12	3,43	15,87	145,14	–85,38	96,71	0,00
TRANSFERENCIAS DE CAPITAL	141,36	305,32	314,78	304,81	334,65	430,89	338,95	366,79	496,80	417,63	305,44
Ayudas a la inversión	124,53	287,18	306,38	298,41	298,45	279,76	283,39	308,22	110,87	120,92	68,27
Otras transferencias de capital	16,83	18,14	8,40	6,40	36,20	151,13	55,57	58,57	385,93	296,71	237,17
E. CONSUMO DE CAPITAL FIJO	**2.776,89**	**3.140,46**	**3.264,56**	**3.358,61**	**3.511,24**	**3.649,99**	**3.764,88**	**4.634,40**	**4.820,08**	**4.794,06**	**4.854,27**

FBCF: Formación Bruta de Capital Fijo
(A) Avance

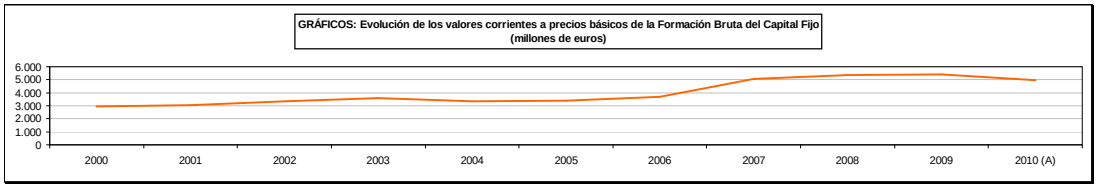

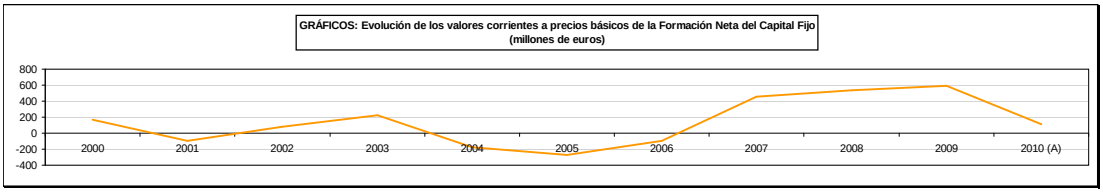

INDICADORES ECONÓMICOS DEL MEDIO RURAL - MACROMAGNITUDES AGRARIAS

17.2.7.2. Cuenta de Capital de la Agricultura
Valores constantes de 2000 a precios básicos
(millones de euros)

	2000	2001	2002	2003	2004	2005	2006	2007	2008	2009
A. FBCF EN PRODUCTOS AGRARIOS	**446,24**	**395,92**	**–15,04**	**843,86**	**235,80**	**546,05**	**237,33**	**1.066,82**	**857,39**	**1.051,43**
FBCF en Plantaciones	474,97	421,33	–1,76	867,38	389,77	624,10	404,89	395,83	693,04	608,70
FBCF en Animales	–28,73	–25,41	–13,28	–23,52	–153,97	–78,04	–167,56	670,99	164,35	442,73
B. FBCF EN PRODUCTOS NO AGRARIOS	**2.497,71**	**2.212,22**	**2.264,02**	**2.267,37**	**2.345,03**	**2.182,12**	**2.287,70**	**2.329,72**	**2.342,34**	**1.891,12**
FBCF en Material	1.314,04	1.166,30	1.226,86	1.229,17	1.309,75	1.139,75	1.203,13	1.158,78	1.230,39	1.120,49
FBCF en Maquinaria y otros bienes de Equipo	774,84	670,65	733,10	709,79	766,48	689,27	747,94	686,30	797,10	797,22
FBCF en Material de Transporte	539,21	495,65	493,77	519,37	543,27	450,49	455,20	472,48	433,29	323,27
FBCF en Edificios	856,98	888,09	910,64	924,30	928,92	942,87	951,29	834,09	715,36	580,24
FBCF en edificios de explotación (no residenciales)	856,98	888,09	910,64	924,30	928,92	942,87	951,29	834,09	715,36	580,24
FBCF en Otras obras excepto mejoras de tierras	0,00	0,00	0,00	0,00	0,00	0,00	0,00	-	-	-
Otra FBCF	326,69	157,84	126,52	113,90	106,35	99,50	133,28	336,86	396,60	190,40
FBCF en Activos Fijos Inmateriales	0,00	0,00	0,00	0,00	0,00	0,00	0,00	-	-	-
Aumento del Valor de Activos Fijos no financieros no productivos	326,69	157,84	126,52	113,90	106,35	99,50	133,28	336,86	396,60	190,40
FBCF en mejora de tierras	326,69	157,84	126,52	113,90	106,35	99,50	133,28	336,86	396,60	190,40
Gastos ligados a transferencias de tierras y derechos	0,00	0,00	0,00	0,00	0,00	0,00	0,00	-	-	-
C. FORMACIÓN BRUTA DE CAPITAL FIJO (A+B)	**2.943,96**	**2.608,14**	**2.248,98**	**3.111,23**	**2.580,83**	**2.728,17**	**2.525,03**	**3.396,54**	**3.199,73**	**2.942,55**
D. FORMACIÓN NETA DE CAPITAL FIJO (C-E)	**167,06**	**–223,93**	**–635,14**	**222,23**	**–370,92**	**–264,19**	**–518,90**	**313,23**	**75,62**	**–117,66**
VARIACIÓN DE EXISTENCIAS	–60,89	23,39	–63,51	40,20	–218,62	–9,80	–12,84	147,40	–56,97	50,90
TRANSFERENCIAS DE CAPITAL	141,36	283,05	272,14	246,12	251,90	300,30	265,57	278,47	367,63	307,49
Ayudas a la inversión	124,53	266,23	264,87	240,95	224,65	194,98	222,04	234,01	82,04	89,03
Otras transferencias de capital	16,83	16,82	7,26	5,17	27,25	105,33	43,54	44,47	285,59	218,46
E. CONSUMO DE CAPITAL FIJO	**2.776,89**	**2.832,07**	**2.884,12**	**2.889,00**	**2.951,74**	**2.992,36**	**3.043,93**	**3.083,31**	**3.124,10**	**3.060,21**

FBCF: Formación Bruta de Capital Fijo

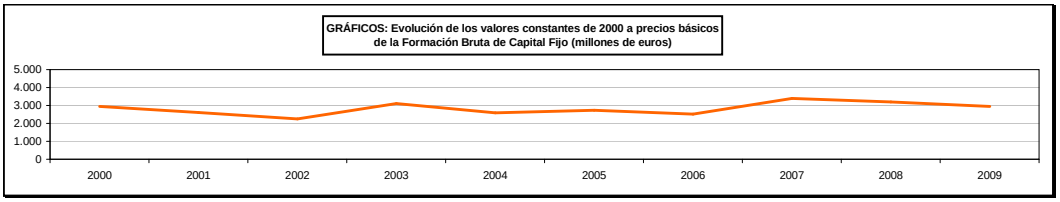

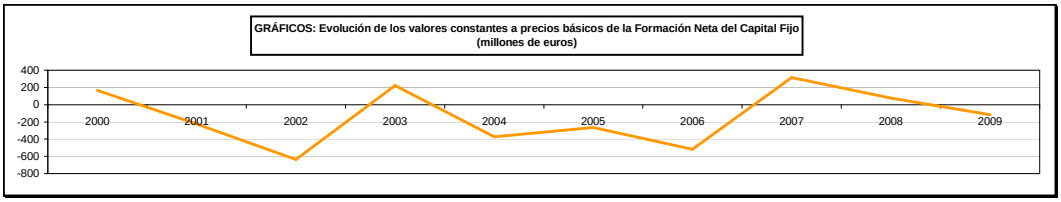

INDICADORES ECONÓMICOS DEL MEDIO RURAL - MACROMAGNITUDES AGRARIAS

17.2.8.1. Andalucía: Evolución de las Macromagnitudes Agrarias(*)
Valores corrientes a precios básicos
(millones de euros)

	1995	1996	1997	1998	1999	2000
A. PRODUCCIÓN RAMA AGRARIA	**6.342,71**	**7.105,31**	**8.563,63**	**8.898,87**	**8.695,03**	**9.423,01**
PRODUCCIÓN VEGETAL	**5.132,19**	**5.741,17**	**7.222,15**	**7.517,68**	**7.256,38**	**7.852,11**
1 Cereales	307,77	676,27	621,69	594,91	433,33	628,25
2 Plantas Industriales (1)	547,10	712,86	649,45	717,12	585,62	675,66
3 Plantas Forrajeras	21,78	29,52	27,66	39,19	24,06	35,51
4 Hortalizas (2)	1.484,68	1.988,22	2.259,49	2.542,89	2.261,20	3.081,77
5 Patata	149,60	92,54	77,91	114,95	118,03	121,43
6 Frutas (3)	1.104,53	1.244,75	1.481,40	1.581,22	1.495,95	1.643,74
7 Vino y mosto	19,96	30,06	33,19	13,79	15,78	21,62
8 Aceite de oliva	1.449,75	896,84	1.953,13	1.795,42	1.875,16	1.257,47
9 Otros	47,03	70,11	118,23	118,19	447,25	386,65
PRODUCCIÓN ANIMAL	**1.037,33**	**1.168,87**	**1.115,67**	**1.163,32**	**1.202,75**	**1.252,49**
Carne y Ganado	720,66	880,49	814,74	865,79	899,87	924,38
1 Bovino	161,73	194,41	182,40	230,96	197,10	191,80
2 Porcino	250,89	294,41	305,63	327,92	342,33	364,67
3 Equino	19,71	19,84	21,53	21,41	17,31	23,99
4 Ovino y Caprino	169,08	223,69	165,07	147,54	212,98	189,42
5 Aves	116,88	138,77	127,41	121,05	119,48	143,28
6 Otros	2,36	9,38	12,71	16,91	10,68	11,22
Productos Animales	316,67	288,37	300,93	297,53	302,88	328,11
1 Leche	202,48	190,25	186,82	176,42	205,07	220,94
2 Huevos	83,68	77,79	89,03	90,34	73,88	91,00
3 Otros	30,51	20,33	25,08	30,77	23,93	16,17
PRODUCCIÓN DE SERVICIOS	66,85	72,50	93,40	103,10	109,21	157,98
ACTIVIDADES SECUNDARIAS NO AGRARIAS	106,34	122,78	132,41	114,77	126,69	160,44
B. CONSUMOS INTERMEDIOS	**1.560,47**	**1.632,12**	**1.864,29**	**1.993,68**	**1.960,88**	**2.160,22**
1 Semillas y Plantones	210,87	167,95	212,12	242,61	310,10	256,10
2 Energía y Lubricantes	126,77	146,37	149,95	155,00	158,78	216,25
3 Fertilizantes y Enmiendas	182,41	234,77	208,75	205,04	166,60	198,86
4 Productos Fitosanitarios	138,93	158,63	239,44	260,19	277,47	295,03
5 Gastos Veterinarios	36,37	43,86	49,45	56,03	51,39	50,03
6 Piensos	401,43	405,88	449,70	471,96	400,74	420,35
7 Mantenimiento de material	181,76	185,83	194,35	219,17	202,27	229,95
8 Mantenimiento de edificios	37,33	37,18	39,16	39,96	42,02	42,60
9 Servicios Agrícolas	71,02	74,55	101,77	117,49	112,86	161,60
10 Otros Bienes y Servicios	173,58	177,10	219,61	226,22	238,65	289,44
C=(A-B) VALOR AÑADIDO BRUTO	**4.782,24**	**5.473,19**	**6.699,34**	**6.905,19**	**6.734,15**	**7.262,79**
D. AMORTIZACIONES	**380,35**	**381,60**	**407,94**	**447,85**	**438,85**	**379,37**
E. OTRAS SUBVENCIONES	**253,07**	**283,88**	**233,68**	**251,44**	**265,03**	**315,78**
F. OTROS IMPUESTOS	**16,64**	**33,53**	**38,04**	**37,54**	**38,43**	**37,22**
G= (C-D+E-F) RENTA AGRARIA	**4.638,33**	**5.341,95**	**6.487,04**	**6.671,23**	**6.521,90**	**7.161,98**

(*) Metodología SEC-95

(1) Incluye: Remolacha, tabaco, algodón, girasol y otras. También se incluyen las leguminosas grano

(2) Incluye: Flores y plantas de vivero

(3) Incluye: Frutas frescas, cítricos, frutas tropicales, uvas y aceitunas

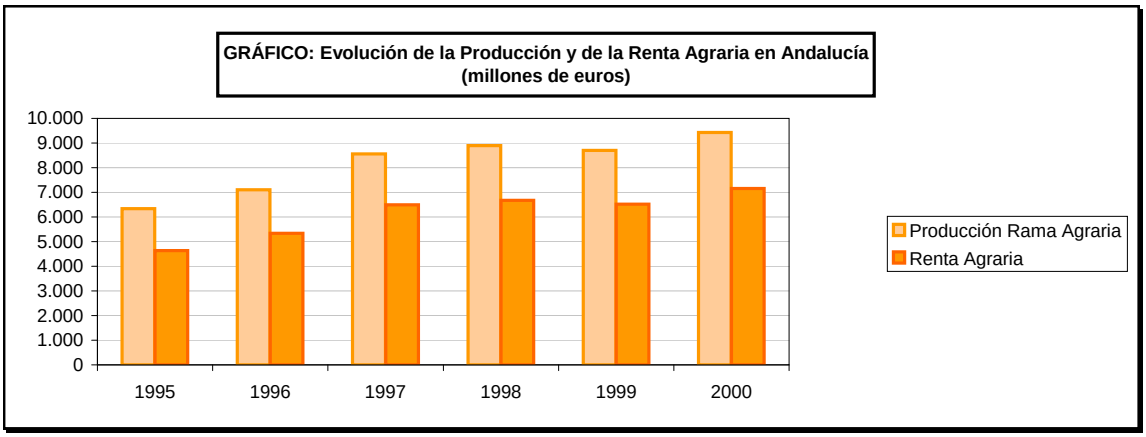

INDICADORES ECONÓMICOS DEL MEDIO RURAL - MACROMAGNITUDES AGRARIAS

17.2.8.2. Aragón: Evolución de las Macromagnitudes Agrarias(*)
Valores corrientes a precios básicos
(millones de euros)

	1995	1996	1997	1998	1999	2000
A. PRODUCCIÓN RAMA AGRARIA	**1.781,52**	**2.400,10**	**2.633,68**	**2.533,24**	**2.436,10**	**2.735,23**
PRODUCCIÓN VEGETAL	**771,50**	**1.168,98**	**1.163,77**	**1.141,40**	**1.080,44**	**1.282,36**
1 Cereales	411,11	574,71	560,15	538,18	451,34	537,31
2 Plantas Industriales (1)	61,52	60,85	62,86	46,01	59,48	31,91
3 Plantas Forrajeras	88,03	151,80	127,54	136,57	124,35	144,24
4 Hortalizas (2)	1,77	80,55	80,90	77,26	95,13	105,55
5 Patata	15,89	9,53	8,36	3,24	5,60	9,00
6 Frutas (3)	150,34	184,91	237,16	243,96	249,41	303,34
7 Vino y mosto	20,95	35,19	38,17	37,78	62,05	52,67
8 Aceite de oliva	18,31	38,62	16,35	23,99	9,14	25,65
9 Otros	3,58	32,84	32,28	34,42	23,94	72,69
PRODUCCIÓN ANIMAL	**922,28**	**1.128,90**	**1.364,64**	**1.293,84**	**1.244,91**	**1.311,76**
Carne y Ganado	870,60	1.079,02	1.295,51	1.223,67	1.179,29	1.231,15
1 Bovino	140,95	194,74	292,24	353,67	351,63	216,18
2 Porcino	400,85	454,90	545,83	445,42	414,62	638,12
3 Equino	0,30	0,76	0,91	0,89	0,64	0,03
4 Ovino y Caprino	170,01	272,18	266,11	235,49	239,53	234,92
5 Aves	114,08	121,48	144,24	143,06	129,63	102,03
6 Otros	44,42	34,97	46,19	45,14	43,25	39,87
Productos Animales	51,68	49,88	69,13	70,17	65,62	80,61
1 Leche	26,42	21,11	20,61	20,46	22,74	24,15
2 Huevos	20,83	24,98	39,71	39,78	32,98	49,77
3 Otros	4,43	3,79	8,81	9,93	9,90	6,69
PRODUCCIÓN DE SERVICIOS	14,81	24,60	26,43	24,97	28,12	37,36
ACTIVIDADES SECUNDARIAS NO AGRARIAS	72,94	77,61	78,85	73,03	82,63	103,75
B. CONSUMOS INTERMEDIOS	**911,51**	**1.065,43**	**1.185,06**	**1.094,64**	**1.175,43**	**1.405,16**
1 Semillas y Plantones	51,87	51,91	65,27	71,20	66,26	96,13
2 Energía y Lubricantes	68,36	68,87	69,22	65,30	69,82	97,37
3 Fertilizantes y Enmiendas	100,72	103,81	100,56	91,75	164,47	88,48
4 Productos Fitosanitarios	43,53	35,08	41,73	35,71	39,44	35,87
5 Gastos Veterinarios	25,49	32,23	32,55	34,97	32,73	38,63
6 Piensos	489,85	621,35	716,35	637,99	634,88	850,34
7 Mantenimiento de material	69,93	69,40	81,72	82,87	74,27	70,65
8 Mantenimiento de edificios	20,63	15,14	18,51	18,85	20,98	34,46
9 Servicios Agrícolas	20,26	32,25	31,49	28,45	33,52	47,94
10 Otros Bienes y Servicios	20,88	35,40	27,66	27,54	39,08	45,30
C=(A-B) VALOR AÑADIDO BRUTO	**870,01**	**1.334,66**	**1.448,63**	**1.438,60**	**1.260,66**	**1.330,06**
D. AMORTIZACIONES	**208,68**	**207,59**	**177,40**	**182,78**	**178,19**	**305,28**
E. OTRAS SUBVENCIONES	**59,20**	**67,94**	**56,70**	**60,28**	**63,46**	**76,81**
F. OTROS IMPUESTOS	**2,35**	**8,32**	**2,50**	**6,08**	**5,63**	**7,80**
G= (C-D+E-F) RENTA AGRARIA	**718,19**	**1.186,70**	**1.325,44**	**1.310,02**	**1.140,31**	**1.093,79**

(*) Metodología SEC-95

(1) Incluye: Remolacha, tabaco, algodón, girasol y otras. También se incluyen las leguminosas grano

(2) Incluye: Flores y plantas de vivero

(3) Incluye: Frutas frescas, cítricos, frutas tropicales, uvas y aceitunas

GRÁFICO: Evolución de la Producción y de la Renta Agraria en Aragón
(millones de euros)

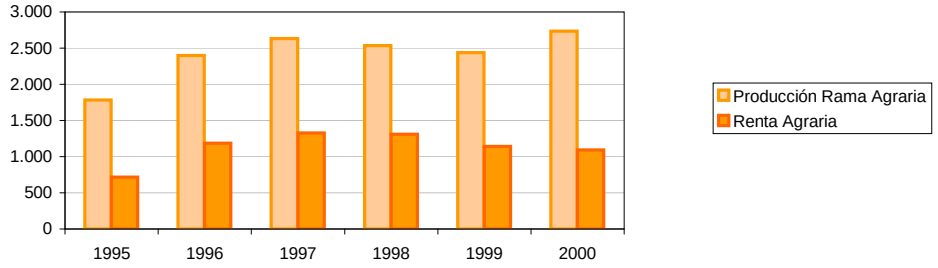

INDICADORES ECONÓMICOS DEL MEDIO RURAL - MACROMAGNITUDES AGRARIAS

17.2.8.3. Asturias (Principado de): Evolución de las Macromagnitudes Agrarias(*)
Valores corrientes a precios básicos
(millones de euros)

	1995	1996	1997	1998	1999	2000
A. PRODUCCIÓN RAMA AGRARIA	**377,54**	**400,36**	**363,14**	**366,64**	**379,36**	**403,68**
PRODUCCIÓN VEGETAL	**71,03**	**71,05**	**82,61**	**76,91**	**69,57**	**55,73**
1 Cereales	1,37	1,26	2,17	2,54	3,14	0,69
2 Plantas Industriales (1)	6,52	5,17	4,85	4,74	5,57	5,24
3 Plantas Forrajeras	21,63	26,80	32,96	29,77	18,24	15,69
4 Hortalizas (2)	13,73	14,69	13,02	14,74	12,60	13,24
5 Patata	15,50	14,14	15,62	19,25	16,42	15,72
6 Frutas (3)	12,17	8,88	13,96	5,80	13,53	5,06
7 Vino y mosto	0,12	0,11	0,03	0,06	0,06	0,09
8 Aceite de oliva	0,00	0,00	0,00	0,00	0,00	0,00
9 Otros	0,00	0,00	0,00	0,01	0,01	0,01
PRODUCCIÓN ANIMAL	**303,72**	**326,32**	**277,19**	**285,89**	**306,13**	**343,55**
Carne y Ganado	135,53	150,43	112,98	108,75	128,60	159,57
1 Bovino	117,78	127,22	89,30	87,18	108,54	140,23
2 Porcino	5,09	5,22	5,46	3,79	3,30	4,53
3 Equino	2,75	1,52	2,41	2,01	2,04	1,44
4 Ovino y Caprino	5,09	7,09	6,98	6,69	6,26	7,39
5 Aves	1,25	0,31	1,84	0,51	2,62	–1,47
6 Otros	3,57	9,07	6,98	8,58	5,86	7,44
Productos Animales	168,19	175,88	164,21	177,14	177,53	183,98
1 Leche	158,71	164,05	151,97	167,43	167,48	173,41
2 Huevos	6,83	7,41	7,06	5,85	5,73	8,08
3 Otros	2,65	4,42	5,18	3,86	4,32	2,49
PRODUCCIÓN DE SERVICIOS	0,64	0,62	0,70	0,74	0,70	0,18
ACTIVIDADES SECUNDARIAS NO AGRARIAS	2,16	2,38	2,64	3,10	2,96	4,22
B. CONSUMOS INTERMEDIOS	**131,69**	**148,92**	**156,18**	**153,64**	**171,68**	**192,98**
1 Semillas y Plantones	4,01	2,35	3,32	4,03	3,18	4,17
2 Energía y Lubricantes	15,74	13,06	16,37	16,49	17,37	11,52
3 Fertilizantes y Enmiendas	1,38	0,88	2,65	4,15	4,30	7,25
4 Productos Fitosanitarios	1,67	1,77	2,24	2,32	2,23	2,30
5 Gastos Veterinarios	11,03	12,67	14,10	14,41	15,26	16,05
6 Piensos	79,29	85,18	88,42	81,14	105,44	124,94
7 Mantenimiento de material	17,63	25,48	21,07	22,75	15,40	23,67
8 Mantenimiento de edificios	0,00	6,61	6,97	7,18	7,47	2,48
9 Servicios Agrícolas	0,64	0,62	0,70	0,85	0,70	0,18
10 Otros Bienes y Servicios	0,31	0,31	0,33	0,33	0,33	0,43
C= (A-B) VALOR AÑADIDO BRUTO	**245,85**	**251,44**	**206,96**	**213,01**	**207,69**	**210,70**
D. AMORTIZACIONES	**38,91**	**42,70**	**52,36**	**53,13**	**46,82**	**92,34**
E. OTRAS SUBVENCIONES	**7,16**	**9,60**	**8,16**	**8,66**	**9,39**	**11,50**
F. OTROS IMPUESTOS	**0,63**	**1,23**	**1,44**	**1,45**	**1,55**	**1,28**
G= (C-D+E-F) RENTA AGRARIA	**213,47**	**217,12**	**161,32**	**167,09**	**168,70**	**128,57**

(*) Metodología SEC-95

(1) Incluye: Remolacha, tabaco, algodón, girasol y otras. También se incluyen las leguminosas grano

(2) Incluye: Flores y plantas de vivero

(3) Incluye: Frutas frescas, cítricos, frutas tropicales, uvas y aceitunas

GRÁFICO: Evolución de la Producción y de la Renta Agraria en Asturias
(millones de euros)

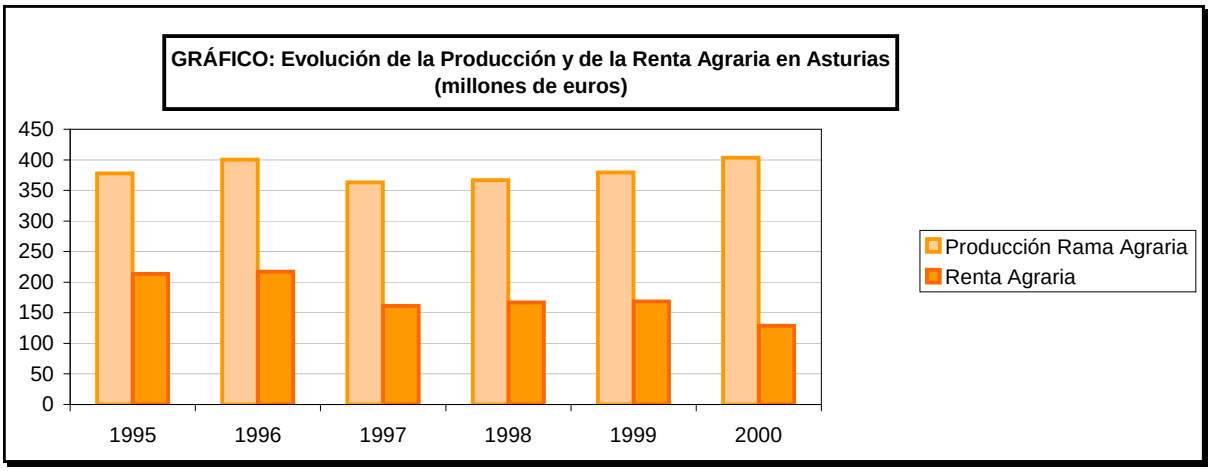

INDICADORES ECONÓMICOS DEL MEDIO RURAL - MACROMAGNITUDES AGRARIAS

17.2.8.4. Baleares (Islas): Evolución de las Macromagnitudes Agrarias(*)
Valores corrientes a precios básicos
(millones de euros)

	1995	1996	1997	1998	1999	2000
A. PRODUCCIÓN RAMA AGRARIA	**316,20**	**388,91**	**408,05**	**392,76**	**394,65**	**353,20**
PRODUCCIÓN VEGETAL	**207,36**	**259,68**	**282,68**	**264,87**	**259,34**	**208,68**
1 Cereales	5,81	7,49	9,75	11,54	10,95	11,46
2 Plantas Industriales (1)	1,79	0,74	1,60	1,06	1,70	1,42
3 Plantas Forrajeras	9,09	15,76	20,12	16,29	14,02	10,80
4 Hortalizas (2)	130,53	158,88	130,20	127,19	128,83	105,36
5 Patata	8,27	3,30	7,81	7,95	8,20	7,05
6 Frutas (3)	48,22	70,03	111,83	94,40	91,18	68,73
7 Vino y mosto	0,03	0,28	0,17	0,19	0,18	0,22
8 Aceite de oliva	0,20	0,33	0,09	0,07	0,08	0,05
9 Otros	3,42	2,89	1,11	6,17	4,20	3,58
PRODUCCIÓN ANIMAL	**76,40**	**94,28**	**85,87**	**82,39**	**92,37**	**84,49**
Carne y Ganado	38,39	52,44	57,37	53,17	60,16	58,87
1 Bovino	7,11	7,01	6,89	8,84	13,95	7,00
2 Porcino	5,92	5,36	11,94	17,94	12,89	19,69
3 Equino	3,54	3,59	3,82	3,66	3,15	4,33
4 Ovino y Caprino	9,43	26,57	18,07	15,65	20,27	20,75
5 Aves	12,38	9,79	16,57	7,04	9,84	7,07
6 Otros	0,00	0,12	0,07	0,04	0,05	0,03
Productos Animales	38,00	41,83	28,50	29,22	32,21	25,62
1 Leche	23,06	25,65	20,56	20,63	22,16	21,61
2 Huevos	12,76	13,44	5,40	2,81	4,22	0,00
3 Otros	2,18	2,75	2,54	5,78	5,83	4,01
PRODUCCIÓN DE SERVICIOS	2,16	1,96	2,00	1,63	2,25	0,00
ACTIVIDADES SECUNDARIAS NO AGRARIAS	30,29	32,99	37,49	43,87	40,70	60,03
B. CONSUMOS INTERMEDIOS	**94,18**	**95,74**	**94,38**	**79,07**	**117,99**	**133,42**
1 Semillas y Plantones	5,11	8,30	7,79	9,66	10,58	6,72
2 Energía y Lubricantes	12,57	12,99	13,30	13,46	13,79	11,63
3 Fertilizantes y Enmiendas	2,26	2,56	3,06	3,33	3,18	5,23
4 Productos Fitosanitarios	5,77	5,19	6,13	4,85	5,88	4,59
5 Gastos Veterinarios	2,78	3,52	3,70	3,90	4,27	3,83
6 Piensos	47,30	43,95	39,96	22,80	58,64	84,41
7 Mantenimiento de material	11,41	12,30	13,26	13,88	14,19	11,45
8 Mantenimiento de edificios	2,25	2,26	2,36	2,44	2,45	2,53
9 Servicios Agrícolas	2,16	1,96	2,00	1,87	2,25	0,00
10 Otros Bienes y Servicios	2,56	2,73	2,80	2,89	2,75	3,04
C= (A-B) VALOR AÑADIDO BRUTO	**222,02**	**293,16**	**313,67**	**313,69**	**276,67**	**219,78**
D. AMORTIZACIONES	**31,74**	**32,47**	**36,76**	**36,85**	**39,34**	**20,89**
E. OTRAS SUBVENCIONES	**3,93**	**4,18**	**3,82**	**4,02**	**3,26**	**5,17**
F. OTROS IMPUESTOS	**0,33**	**0,33**	**0,53**	**0,73**	**0,72**	**0,54**
G= (C-D+E-F) RENTA AGRARIA	**193,89**	**264,53**	**280,20**	**280,12**	**239,86**	**203,52**

(*) Metodología SEC-95

(1) Incluye: Remolacha, tabaco, algodón, girasol y otras. También se incluyen las leguminosas grano

(2) Incluye: Flores y plantas de vivero

(3) Incluye: Frutas frescas, cítricos, frutas tropicales, uvas y aceitunas

GRÁFICO: Evolución de la Producción y de la Renta Agraria en Baleares
(millones de euros)

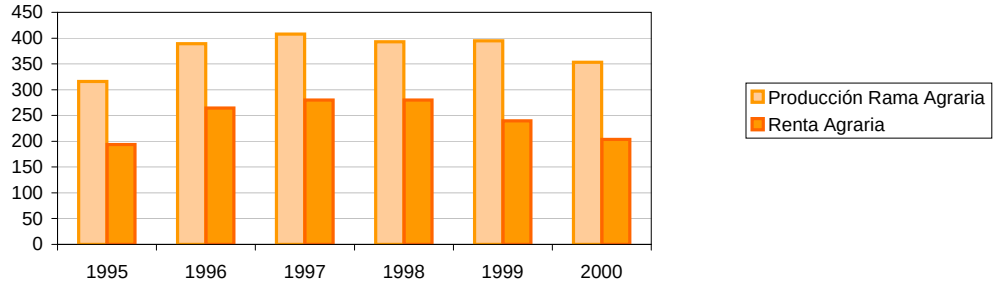

INDICADORES ECONÓMICOS DEL MEDIO RURAL - MACROMAGNITUDES AGRARIAS

17.2.8.5. Canarias: Evolución de las Macromagnitudes Agrarias(*)
Valores corrientes a precios básicos
(millones de euros)

	1995	1996	1997	1998	1999	2000
A. PRODUCCIÓN RAMA AGRARIA	**575,53**	**605,28**	**657,77**	**668,64**	**679,76**	**690,08**
PRODUCCIÓN VEGETAL	**443,69**	**451,74**	**498,80**	**505,68**	**495,42**	**504,24**
1 Cereales	1,01	2,81	0,58	0,51	0,36	0,33
2 Plantas Industriales (1)	1,27	0,36	0,53	1,92	5,63	3,68
3 Plantas Forrajeras	0,30	1,14	0,94	0,21	0,22	0,04
4 Hortalizas (2)	277,69	223,95	307,42	271,33	278,67	291,66
5 Patata	17,26	74,02	31,39	40,79	25,49	29,01
6 Frutas (3)	142,00	141,36	154,29	187,10	181,38	141,88
7 Vino y mosto	2,57	4,55	1,98	1,50	3,65	36,41
8 Aceite de oliva	0,00	0,00	0,00	0,00	0,00	0,00
9 Otros	1,59	3,54	1,68	2,31	0,01	1,24
PRODUCCIÓN ANIMAL	**107,61**	**129,05**	**132,76**	**133,08**	**156,71**	**158,86**
Carne y Ganado	47,58	62,76	63,98	61,20	73,30	66,20
1 Bovino	4,15	6,41	6,46	7,53	6,86	–0,03
2 Porcino	19,90	16,00	15,66	15,90	26,29	21,37
3 Equino	0,00	0,49	0,54	0,51	0,44	0,60
4 Ovino y Caprino	8,69	11,93	11,10	7,32	12,19	16,40
5 Aves	12,31	10,62	13,00	13,31	16,74	16,52
6 Otros	2,54	17,31	17,22	16,63	10,78	11,34
Productos Animales	60,02	66,29	68,78	71,89	83,41	92,67
1 Leche	22,49	36,30	40,33	43,04	52,06	54,63
2 Huevos	36,48	26,87	25,27	26,22	28,48	35,94
3 Otros	1,06	3,11	3,19	2,63	2,86	2,09
PRODUCCIÓN DE SERVICIOS	11,66	10,71	10,43	10,93	10,34	0,00
ACTIVIDADES SECUNDARIAS NO AGRARIAS	12,57	13,79	15,77	18,95	17,29	26,97
B. CONSUMOS INTERMEDIOS	**242,14**	**277,76**	**277,72**	**281,51**	**260,36**	**273,88**
1 Semillas y Plantones	11,60	9,98	11,35	13,47	11,97	22,32
2 Energía y Lubricantes	9,73	8,10	7,93	7,14	7,48	8,19
3 Fertilizantes y Enmiendas	15,99	18,93	22,09	20,81	28,08	24,16
4 Productos Fitosanitarios	31,32	28,86	31,56	31,54	30,54	30,54
5 Gastos Veterinarios	4,42	3,34	3,37	3,32	3,88	4,59
6 Piensos	35,43	49,96	46,42	47,32	43,96	54,35
7 Mantenimiento de material	11,26	12,70	13,05	13,61	10,65	9,17
8 Mantenimiento de edificios	3,77	6,93	7,59	8,01	9,31	12,97
9 Servicios Agrícolas	12,03	11,14	10,97	12,44	13,01	1,91
10 Otros Bienes y Servicios	106,59	127,81	123,38	123,86	101,48	105,68
C= (A-B) VALOR AÑADIDO BRUTO	**333,39**	**327,52**	**380,05**	**387,12**	**419,40**	**416,20**
D. AMORTIZACIONES	**9,25**	**15,76**	**13,95**	**14,76**	**17,18**	**65,45**
E. OTRAS SUBVENCIONES	**86,52**	**142,14**	**133,01**	**121,34**	**28,74**	**179,72**
F. OTROS IMPUESTOS	**0,00**	**1,30**	**1,47**	**1,51**	**1,49**	**1,22**
G= (C-D+E-F) RENTA AGRARIA	**410,65**	**452,60**	**497,64**	**492,19**	**429,47**	**529,24**

(*) Metodología SEC-95
(1) Incluye: Remolacha, tabaco, algodón, girasol y otras. También se incluyen las leguminosas grano
(2) Incluye: Flores y plantas de vivero
(3) Incluye: Frutas frescas, cítricos, frutas tropicales, uvas y aceitunas

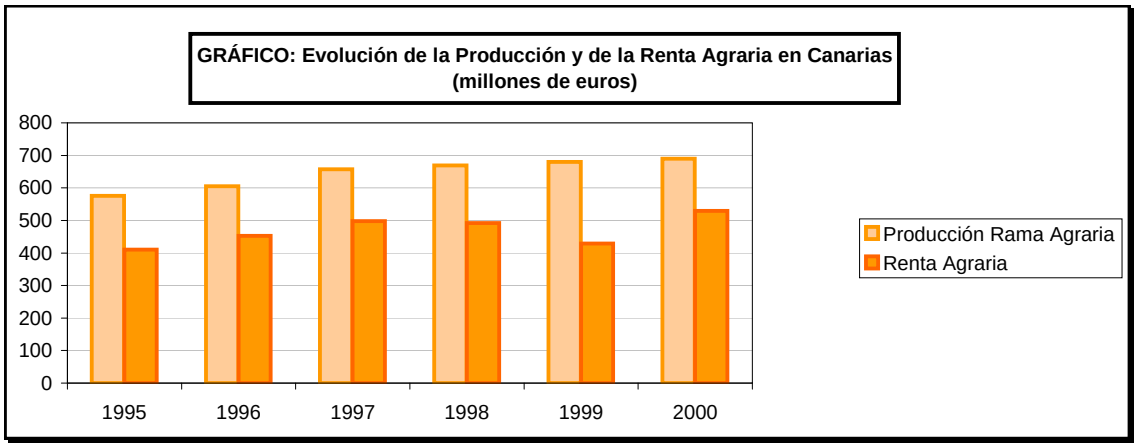

INDICADORES ECONÓMICOS DEL MEDIO RURAL - MACROMAGNITUDES AGRARIAS

17.2.8.6. Cantabria: Evolución de las Macromagnitudes Agrarias(*)
Valores corrientes a precios básicos
(millones de euros)

	1995	1996	1997	1998	1999	2000
A. PRODUCCIÓN RAMA AGRARIA	**276,71**	**285,72**	**245,77**	**254,36**	**242,50**	**245,77**
PRODUCCIÓN VEGETAL	**28,18**	**26,80**	**29,21**	**36,77**	**27,33**	**16,70**
1 Cereales	0,45	1,35	0,92	1,03	1,04	0,29
2 Plantas Industriales (1)	0,06	0,06	0,06	0,03	0,29	0,02
3 Plantas Forrajeras	9,68	9,89	16,11	21,76	13,46	5,18
4 Hortalizas (2)	6,74	7,60	8,95	6,68	7,22	7,08
5 Patata	8,98	5,65	1,61	5,09	3,48	2,78
6 Frutas (3)	2,27	2,25	1,17	1,67	1,24	1,04
7 Vino y mosto	0,00	0,00	0,00	0,00	0,00	0,04
8 Aceite de oliva	0,00	0,00	0,00	0,00	0,00	0,00
9 Otros	0,00	0,00	0,39	0,52	0,59	0,27
PRODUCCIÓN ANIMAL	**238,43**	**247,73**	**206,58**	**207,09**	**202,47**	**214,05**
Carne y Ganado	90,13	109,07	74,68	65,40	70,40	77,32
1 Bovino	77,93	94,16	56,04	52,50	58,92	65,05
2 Porcino	4,26	4,38	4,91	2,03	2,00	6,59
3 Equino	2,37	3,70	5,63	3,57	2,80	1,11
4 Ovino y Caprino	4,04	5,13	4,66	4,97	3,59	5,14
5 Aves	0,11	–0,02	1,77	0,60	1,93	–2,06
6 Otros	1,43	1,73	1,67	1,73	1,16	1,50
Productos Animales	148,30	138,66	131,90	141,69	132,06	136,73
1 Leche	139,54	127,32	119,90	130,72	121,98	126,41
2 Huevos	6,35	8,67	9,20	8,37	7,80	7,97
3 Otros	2,41	2,67	2,81	2,60	2,28	2,35
PRODUCCIÓN DE SERVICIOS	0,54	0,82	0,00	0,32	0,53	0,72
ACTIVIDADES SECUNDARIAS NO AGRARIAS	9,56	10,37	9,98	10,17	12,18	14,30
B. CONSUMOS INTERMEDIOS	**73,79**	**84,22**	**76,13**	**85,36**	**109,38**	**97,58**
1 Semillas y Plantones	0,00	0,01	0,00	0,00	0,00	0,00
2 Energía y Lubricantes	4,82	5,14	5,53	5,59	5,93	7,90
3 Fertilizantes y Enmiendas	2,11	3,58	1,59	2,59	1,43	5,61
4 Productos Fitosanitarios	0,00	2,12	0,94	2,20	1,50	0,93
5 Gastos Veterinarios	20,42	22,24	13,60	24,00	22,63	21,28
6 Piensos	34,83	37,45	40,73	36,56	62,86	47,64
7 Mantenimiento de material	6,39	7,30	7,58	7,99	7,68	5,80
8 Mantenimiento de edificios	5,03	5,39	5,98	5,88	6,64	7,50
9 Servicios Agrícolas	0,00	0,82	0,00	0,36	0,53	0,72
10 Otros Bienes y Servicios	0,18	0,17	0,18	0,18	0,18	0,21
C= (A-B) VALOR AÑADIDO BRUTO	**202,91**	**201,50**	**169,65**	**169,00**	**133,12**	**148,18**
D. AMORTIZACIONES	**15,33**	**16,49**	**17,91**	**18,39**	**20,00**	**18,16**
E. OTRAS SUBVENCIONES	**4,82**	**6,38**	**5,42**	**5,78**	**6,21**	**7,49**
F. OTROS IMPUESTOS	**0,46**	**0,85**	**0,00**	**0,99**	**1,03**	**1,07**
G= (C-D+E-F) RENTA AGRARIA	**191,94**	**190,54**	**157,16**	**155,39**	**118,30**	**136,44**

(*) Metodología SEC-95
(1) Incluye: Remolacha, tabaco, algodón, girasol y otras. También se incluyen las leguminosas grano
(2) Incluye: Flores y plantas de vivero
(3) Incluye: Frutas frescas, cítricos, frutas tropicales, uvas y aceitunas

GRÁFICO: Evolución de la Producción y de la Renta Agraria en Cantabria
(millones de euros)

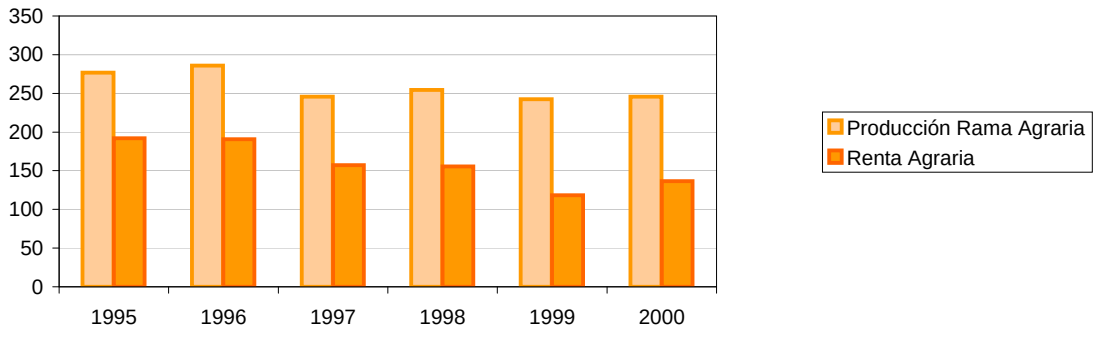

INDICADORES ECONÓMICOS DEL MEDIO RURAL - MACROMAGNITUDES AGRARIAS

17.2.8.7. Castilla y León: Evolución de las Macromagnitudes Agrarias(*)
Valores corrientes a precios básicos
(millones de euros)

	1995	1996	1997	1998	1999	2000
A. PRODUCCIÓN RAMA AGRARIA	**3.840,59**	**4.480,63**	**4.179,75**	**4.324,44**	**4.267,36**	**4.743,45**
PRODUCCIÓN VEGETAL	**1.835,37**	**2.398,24**	**2.116,41**	**2.345,00**	**2.328,10**	**2.548,44**
1 Cereales	962,11	1.328,85	1.096,70	1.234,25	1.238,44	1.419,64
2 Plantas Industriales (1)	483,29	406,01	399,67	391,72	418,32	416,01
3 Plantas Forrajeras	80,12	69,93	89,72	87,52	52,94	122,69
4 Hortalizas (2)	119,40	126,78	142,20	150,33	138,08	131,63
5 Patata	134,06	65,83	81,51	116,67	106,16	107,61
6 Frutas (3)	32,87	60,93	56,24	63,60	82,37	40,95
7 Vino y mosto	13,73	32,93	14,57	28,48	46,20	42,71
8 Aceite de oliva	3,64	3,14	3,02	2,04	1,82	3,42
9 Otros	6,16	303,83	232,78	270,39	243,77	263,78
PRODUCCIÓN ANIMAL	**1.810,64**	**1.875,27**	**1.832,03**	**1.753,85**	**1.670,10**	**1.884,90**
Carne y Ganado	1.346,39	1.307,04	1.292,14	1.179,38	1.127,26	1.354,51
1 Bovino	433,94	392,19	359,84	396,46	395,75	493,35
2 Porcino	468,36	483,40	510,64	353,19	386,70	382,31
3 Equino	5,63	7,47	7,94	8,56	7,67	8,31
4 Ovino y Caprino	345,57	320,17	329,95	328,56	253,63	376,02
5 Aves	68,93	76,84	57,56	69,91	65,32	79,09
6 Otros	23,97	26,96	26,21	22,70	18,18	15,43
Productos Animales	464,25	568,24	539,89	574,47	542,85	530,39
1 Leche	365,71	437,59	412,61	472,52	443,48	390,73
2 Huevos	83,48	114,90	111,38	83,58	81,19	124,96
3 Otros	15,05	15,75	15,91	18,37	18,18	14,70
PRODUCCIÓN DE SERVICIOS	53,14	57,51	61,38	63,40	71,44	83,68
ACTIVIDADES SECUNDARIAS NO AGRARIAS	141,44	149,61	169,94	162,18	197,72	226,43
B. CONSUMOS INTERMEDIOS	**1.289,36**	**1.328,24**	**1.332,95**	**1.433,98**	**1.603,65**	**1.924,72**
1 Semillas y Plantones	64,74	57,51	79,82	85,73	81,02	98,63
2 Energía y Lubricantes	148,18	151,19	158,13	153,09	166,40	223,58
3 Fertilizantes y Enmiendas	218,84	236,23	210,22	246,71	242,39	283,57
4 Productos Fitosanitarios	45,85	62,76	3,33	13,34	4,98	23,94
5 Gastos Veterinarios	58,42	73,47	78,49	85,30	79,14	87,13
6 Piensos	504,67	473,77	533,66	579,91	739,51	918,33
7 Mantenimiento de material	122,56	135,91	136,24	136,34	151,60	131,98
8 Mantenimiento de edificios	31,84	31,45	26,56	29,39	24,98	24,95
9 Servicios Agrícolas	58,79	61,52	68,05	72,23	78,24	92,43
10 Otros Bienes y Servicios	35,47	44,42	38,44	31,96	35,39	40,18
C= (A-B) VALOR AÑADIDO BRUTO	**2.551,23**	**3.152,39**	**2.846,81**	**2.890,46**	**2.663,71**	**2.818,73**
D. AMORTIZACIONES	**389,62**	**417,50**	**437,10**	**439,57**	**475,18**	**321,08**
E. OTRAS SUBVENCIONES	**133,28**	**181,45**	**148,37**	**159,21**	**168,31**	**201,49**
F. OTROS IMPUESTOS	**6,73**	**14,47**	**14,76**	**18,83**	**15,01**	**12,14**
G= (C-D+E-F) RENTA AGRARIA	**2.288,16**	**2.901,87**	**2.543,32**	**2.591,27**	**2.341,84**	**2.687,00**

(*) Metodología SEC-95
(1) Incluye: Remolacha, tabaco, algodón, girasol y otras. También se incluyen las leguminosas grano
(2) Incluye: Flores y plantas de vivero
(3) Incluye: Frutas frescas, cítricos, frutas tropicales, uvas y aceitunas

GRÁFICO: Evolución de la Producción y de la Renta Agraria en Castilla y León (millones de euros)

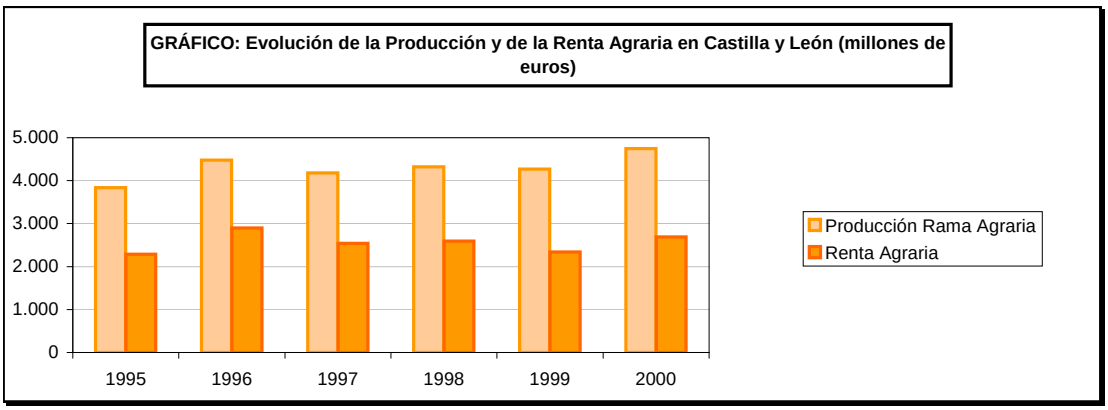

INDICADORES ECONÓMICOS DEL MEDIO RURAL - MACROMAGNITUDES AGRARIAS

17.2.8.8. Castilla-La Mancha: Evolución de las Macromagnitudes Agrarias(*)
Valores corrientes a precios básicos
(millones de euros)

	1995	1996	1997	1998	1999	2000
A. PRODUCCIÓN RAMA AGRARIA	**2.429,60**	**3.312,90**	**3.392,80**	**3.412,44**	**3.367,14**	**3.500,18**
PRODUCCIÓN VEGETAL	**1.488,24**	**2.277,85**	**2.215,10**	**2.208,99**	**2.244,37**	**2.474,54**
1 Cereales	314,09	686,83	548,04	707,99	490,74	748,22
2 Plantas Industriales (1)	292,54	267,98	269,48	248,19	234,62	191,86
3 Plantas Forrajeras	70,04	40,76	29,22	86,39	58,58	47,47
4 Hortalizas (2)	240,61	342,58	386,12	339,74	392,31	349,27
5 Patata	39,08	23,57	37,93	42,87	31,25	30,44
6 Frutas (3)	151,18	208,68	168,64	128,52	153,19	130,17
7 Vino y mosto	284,27	449,74	495,69	426,30	626,52	733,68
8 Aceite de oliva	74,09	103,51	189,41	119,22	159,52	121,94
9 Otros	22,34	154,19	90,56	109,74	97,64	121,49
PRODUCCIÓN ANIMAL	**790,30**	**871,14**	**1.012,68**	**1.049,03**	**932,87**	**811,42**
Carne y Ganado	605,16	663,39	752,69	783,35	668,28	464,90
1 Bovino	111,29	123,83	161,42	190,17	187,52	21,98
2 Porcino	182,04	169,99	266,46	216,90	191,57	70,91
3 Equino	2,99	3,43	9,51	3,56	3,44	0,51
4 Ovino y Caprino	242,59	288,38	231,34	278,22	207,52	296,40
5 Aves	49,22	59,69	57,84	66,64	62,29	57,13
6 Otros	17,05	18,06	26,12	27,86	15,94	17,97
Productos Animales	185,14	207,75	259,99	265,68	264,60	346,52
1 Leche	97,26	98,67	118,01	143,24	146,80	178,09
2 Huevos	79,57	97,14	116,34	103,40	94,98	152,80
3 Otros	8,32	11,94	25,64	19,04	22,81	15,63
PRODUCCIÓN DE SERVICIOS	31,86	32,33	34,81	30,29	30,83	33,98
ACTIVIDADES SECUNDARIAS NO AGRARIAS	119,20	131,58	130,19	124,12	159,07	180,24
B. CONSUMOS INTERMEDIOS	**739,18**	**817,20**	**919,22**	**961,58**	**1.125,65**	**1.184,50**
1 Semillas y Plantones	32,07	39,80	87,08	103,95	98,27	114,26
2 Energía y Lubricantes	136,94	130,72	145,58	132,55	140,37	191,78
3 Fertilizantes y Enmiendas	73,38	92,62	84,87	111,46	104,05	120,04
4 Productos Fitosanitarios	22,78	24,34	14,25	21,54	25,95	28,56
5 Gastos Veterinarios	21,97	26,78	30,02	36,12	37,44	38,05
6 Piensos	252,66	299,98	342,44	342,64	478,60	437,55
7 Mantenimiento de material	87,57	93,68	88,95	91,33	94,73	129,07
8 Mantenimiento de edificios	32,59	31,06	39,90	32,66	42,43	43,88
9 Servicios Agrícolas	35,01	39,13	46,14	34,56	40,61	40,19
10 Otros Bienes y Servicios	44,21	39,09	39,98	54,76	63,20	41,11
C= (A-B) VALOR AÑADIDO BRUTO	**1.690,43**	**2.495,70**	**2.473,58**	**2.450,85**	**2.241,49**	**2.315,68**
D. AMORTIZACIONES	**325,31**	**339,73**	**343,28**	**346,73**	**391,81**	**485,87**
E. OTRAS SUBVENCIONES	**125,07**	**178,55**	**143,21**	**154,96**	**162,13**	**192,08**
F. OTROS IMPUESTOS	**5,55**	**13,71**	**12,37**	**12,95**	**12,65**	**10,67**
G= (C-D+E-F) RENTA AGRARIA	**1.484,63**	**2.320,81**	**2.261,14**	**2.246,13**	**1.999,16**	**2.011,22**

(*) Metodología SEC-95
(1) Incluye: Remolacha, tabaco, algodón, girasol y otras. También se incluyen las leguminosas grano
(2) Incluye: Flores y plantas de vivero
(3) Incluye: Frutas frescas, cítricos, frutas tropicales, uvas y aceitunas

GRÁFICO: Evolución de la Producción y de la Renta Agraria en Castilla-La Mancha (millones de euros)

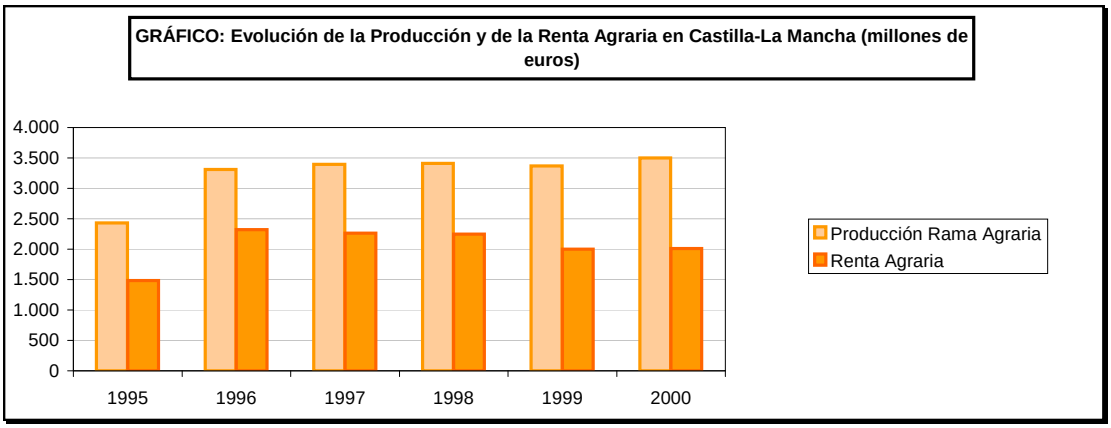

INDICADORES ECONÓMICOS DEL MEDIO RURAL - MACROMAGNITUDES AGRARIAS

17.2.8.9. Cataluña: Evolución de las Macromagnitudes Agrarias(*)
Valores corrientes a precios básicos
(millones de euros)

	1995	1996	1997	1998	1999	2000
A. PRODUCCIÓN RAMA AGRARIA	**3.315,51**	**3.574,20**	**3.689,33**	**3.715,74**	**3.681,43**	**4.021,63**
PRODUCCIÓN VEGETAL	**1.279,97**	**1.272,27**	**1.344,83**	**1.530,85**	**1.460,22**	**1.372,34**
1 Cereales	245,09	275,58	249,81	267,17	230,62	263,18
2 Plantas Industriales (1)	32,27	22,12	17,54	19,96	22,09	14,98
3 Plantas Forrajeras	132,19	123,24	122,63	120,84	104,35	85,65
4 Hortalizas (2)	237,64	204,34	275,62	302,17	288,73	274,43
5 Patata	42,16	25,65	21,87	26,48	19,31	19,33
6 Frutas (3)	470,37	450,23	464,12	561,25	609,78	496,33
7 Vino y mosto	49,73	64,39	49,15	40,88	60,15	70,18
8 Aceite de oliva	40,61	54,54	51,27	83,08	38,03	88,36
9 Otros	29,92	52,18	92,81	109,03	87,16	59,89
PRODUCCIÓN ANIMAL	**1.952,89**	**2.211,39**	**2.258,11**	**2.088,02**	**2.105,26**	**2.538,92**
Carne y Ganado	1.687,52	1.947,59	1.986,67	1.803,64	1.830,25	2.221,92
1 Bovino	282,14	286,66	400,25	446,02	459,24	369,29
2 Porcino	868,23	1.070,51	1.060,89	843,30	841,09	1.270,67
3 Equino	10,82	6,91	7,29	6,71	6,78	10,07
4 Ovino y Caprino	48,21	67,14	68,47	54,40	77,76	47,82
5 Aves	361,31	396,49	350,23	349,67	370,02	435,24
6 Otros	116,82	119,88	99,55	103,54	75,37	88,84
Productos Animales	265,37	263,80	271,44	284,38	275,01	317,00
1 Leche	157,00	151,63	165,51	184,64	193,27	185,84
2 Huevos	99,55	98,10	92,72	86,67	72,66	110,68
3 Otros	8,82	14,07	13,21	13,07	9,08	20,48
PRODUCCIÓN DE SERVICIOS	29,37	39,14	32,83	33,90	40,89	27,73
ACTIVIDADES SECUNDARIAS NO AGRARIAS	53,26	51,40	53,56	62,97	75,06	82,64
B. CONSUMOS INTERMEDIOS	**1.651,39**	**1.850,21**	**1.750,65**	**1.740,29**	**1.959,16**	**2.046,98**
1 Semillas y Plantones	33,25	70,05	46,82	57,99	69,38	68,32
2 Energía y Lubricantes	74,00	71,32	71,28	73,70	78,01	104,38
3 Fertilizantes y Enmiendas	74,49	75,30	71,11	70,06	55,61	69,47
4 Productos Fitosanitarios	63,42	94,78	83,64	83,95	104,45	104,69
5 Gastos Veterinarios	40,00	46,27	50,35	50,22	60,58	58,93
6 Piensos	1.190,33	1.296,02	1.232,08	1.201,85	1.379,00	1.434,82
7 Mantenimiento de material	79,73	92,45	94,13	99,03	96,56	101,57
8 Mantenimiento de edificios	37,89	39,18	40,47	41,60	44,97	44,39
9 Servicios Agrícolas	35,12	42,71	37,78	38,58	46,84	32,40
10 Otros Bienes y Servicios	23,15	22,12	22,99	23,31	23,76	28,01
C= (A-B) VALOR AÑADIDO BRUTO	**1.664,12**	**1.723,99**	**1.938,68**	**1.975,45**	**1.722,27**	**1.974,65**
D. AMORTIZACIONES	**223,92**	**243,41**	**261,71**	**269,04**	**277,02**	**274,12**
E. OTRAS SUBVENCIONES	**33,57**	**52,00**	**47,14**	**49,05**	**53,56**	**70,62**
F. OTROS IMPUESTOS	**4,32**	**8,06**	**9,22**	**9,60**	**9,38**	**21,72**
G= (C-D+E-F) RENTA AGRARIA	**1.469,44**	**1.524,53**	**1.714,89**	**1.745,87**	**1.489,43**	**1.749,44**

(*) Metodología SEC-95

(1) Incluye: Remolacha, tabaco, algodón, girasol y otras. También se incluyen las leguminosas grano

(2) Incluye: Flores y plantas de vivero

(3) Incluye: Frutas frescas, cítricos, frutas tropicales, uvas y aceitunas

GRÁFICO: Evolución de la Producción y de la Renta Agraria en Cataluña (millones de euros)

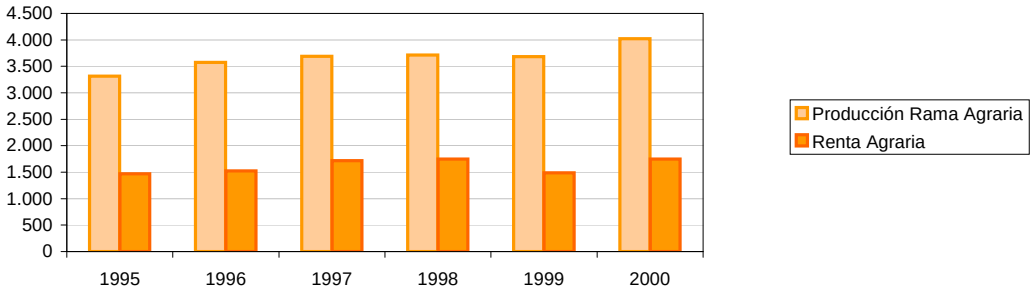

INDICADORES ECONÓMICOS DEL MEDIO RURAL - MACROMAGNITUDES AGRARIAS

17.2.8.10. Comunidad Valenciana: Evolución de las Macromagnitudes Agrarias(*)
Valores corrientes a precios básicos
(millones de euros)

	1995	1996	1997	1998	1999	2000
A. PRODUCCIÓN RAMA AGRARIA	**2.670,08**	**2.628,12**	**2.648,37**	**2.588,42**	**2.554,76**	**2.724,79**
PRODUCCIÓN VEGETAL	**2.193,91**	**2.079,95**	**2.043,89**	**2.032,40**	**2.046,26**	**2.101,95**
1 Cereales	49,31	61,16	57,02	55,34	41,90	46,24
2 Plantas Industriales (1)	8,29	7,42	6,64	6,05	8,82	3,59
3 Plantas Forrajeras	1,60	7,39	4,64	4,50	3,02	3,61
4 Hortalizas (2)	347,59	263,03	322,40	379,98	364,66	410,19
5 Patata	43,90	25,66	23,60	42,82	35,45	21,06
6 Frutas (3)	1.622,00	1.554,95	1.481,28	1.359,57	1.463,58	1.431,37
7 Vino y mosto	61,60	85,11	78,60	98,82	93,11	89,27
8 Aceite de oliva	48,43	60,51	48,90	64,55	25,78	60,87
9 Otros	11,18	14,73	20,81	20,76	9,94	35,75
PRODUCCIÓN ANIMAL	**406,48**	**472,08**	**526,69**	**478,43**	**430,36**	**539,27**
Carne y Ganado	336,66	380,53	447,01	393,73	348,20	446,74
1 Bovino	18,04	25,23	36,42	47,96	54,71	44,28
2 Porcino	163,01	189,57	224,29	152,43	136,40	195,33
3 Equino	6,71	2,82	1,68	2,40	2,55	3,63
4 Ovino y Caprino	36,35	53,77	64,35	52,23	52,94	62,95
5 Aves	81,96	91,32	97,68	93,58	68,34	94,41
6 Otros	30,59	17,82	22,58	45,13	33,27	46,15
Productos Animales	69,81	91,55	79,68	84,70	82,15	92,53
1 Leche	16,44	16,17	14,98	21,07	21,18	22,11
2 Huevos	41,23	53,59	48,77	40,48	35,55	57,97
3 Otros	12,15	21,79	15,94	23,15	25,42	12,45
PRODUCCIÓN DE SERVICIOS	43,10	47,83	47,80	48,66	47,33	56,04
ACTIVIDADES SECUNDARIAS NO AGRARIAS	26,59	28,26	30,00	28,93	30,81	27,53
B.- CONSUMOS INTERMEDIOS	**871,54**	**882,70**	**831,21**	**836,49**	**820,88**	**906,02**
1 Semillas y Plantones	27,00	36,89	20,87	33,02	31,21	29,13
2 Energía y Lubricantes	64,51	65,87	64,72	68,19	69,20	82,14
3 Fertilizantes y Enmiendas	97,83	114,09	101,70	112,89	75,88	91,41
4 Productos Fitosanitarios	111,98	127,06	136,09	134,94	135,09	175,25
5 Gastos Veterinarios	10,82	10,69	13,05	13,00	11,59	13,59
6 Piensos	359,79	319,65	271,93	251,10	227,17	242,12
7 Mantenimiento de material	46,98	53,10	63,06	62,56	109,73	89,44
8 Mantenimiento de edificios	7,59	7,73	8,16	8,59	8,52	7,52
9 Servicios Agrícolas	48,39	52,06	53,35	55,33	55,79	62,24
10 Otros Bienes y Servicios	96,65	95,57	98,26	96,88	96,70	113,18
C= (A-B) VALOR AÑADIDO BRUTO	**1.798,54**	**1.745,41**	**1.817,16**	**1.751,92**	**1.733,88**	**1.818,78**
D. AMORTIZACIONES	**121,61**	**121,63**	**147,17**	**143,30**	**163,24**	**123,00**
E. OTRAS SUBVENCIONES	**14,22**	**21,68**	**22,21**	**22,34**	**25,13**	**33,55**
F. OTROS IMPUESTOS	**7,39**	**14,05**	**17,54**	**16,69**	**16,78**	**13,42**
G= (C-D+E-F) RENTA AGRARIA	**1.683,76**	**1.631,41**	**1.674,67**	**1.614,27**	**1.578,98**	**1.715,90**

(*) Metodología SEC-95
(1) Incluye: Remolacha, tabaco, algodón, girasol y otras. También se incluyen las leguminosas grano
(2) Incluye: Flores y plantas de vivero
(3) Incluye: Frutas frescas, cítricos, frutas tropicales, uvas y aceitunas

GRÁFICO: Evolución de la Producción y de la Renta Agraria en Comunidad Valenciana (millones de euros)

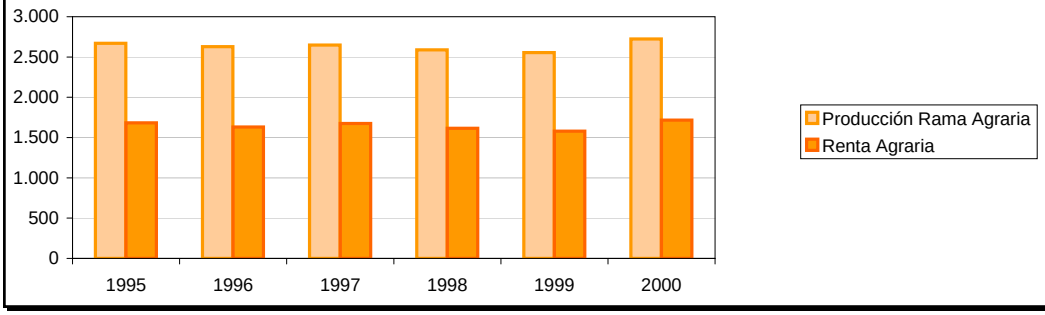

INDICADORES ECONÓMICOS DEL MEDIO RURAL - MACROMAGNITUDES AGRARIAS

17.2.8.11. Extremadura: Evolución de las Macromagnitudes Agrarias(*)
Valores corrientes a precios básicos
(millones de euros)

	1995	1996	1997	1998	1999	2000
A. PRODUCCIÓN RAMA AGRARIA	**1.366,33**	**1.556,58**	**1.702,61**	**1.703,94**	**1.704,51**	**1.936,64**
PRODUCCIÓN VEGETAL	**683,51**	**788,50**	**899,73**	**907,07**	**860,71**	**1.062,11**
1 Cereales	89,60	254,53	261,64	250,27	234,08	318,20
2 Plantas Industriales (1)	212,42	185,00	192,83	191,30	155,34	201,14
3 Plantas Forrajeras	10,95	0,72	23,52	25,26	14,01	15,38
4 Hortalizas (2)	83,69	130,20	143,86	166,65	194,33	138,85
5 Patata	7,96	4,65	6,63	5,30	2,98	5,40
6 Frutas (3)	178,69	104,10	116,22	140,35	137,47	222,45
7 Vino y mosto	28,42	35,93	59,32	48,28	67,99	86,83
8 Aceite de oliva	60,49	66,80	83,41	69,69	42,82	67,57
9 Otros	11,28	6,58	12,29	9,98	11,70	6,30
PRODUCCIÓN ANIMAL	**612,86**	**688,52**	**722,48**	**717,27**	**753,74**	**833,00**
Carne y Ganado	557,13	625,05	663,27	657,83	700,83	783,46
1 Bovino	176,15	156,07	126,73	135,98	171,53	206,25
2 Porcino	165,79	173,71	242,80	242,67	253,51	277,66
3 Equino	2,96	6,81	5,26	6,81	5,54	6,06
4 Ovino y Caprino	201,04	264,06	263,68	248,67	246,01	257,83
5 Aves	11,19	23,83	24,11	22,91	23,73	35,09
6 Otros	0,00	0,58	0,69	0,79	0,49	0,57
Productos Animales	55,73	63,47	59,21	59,45	52,91	49,54
1 Leche	29,40	29,58	27,25	28,70	27,55	29,33
2 Huevos	6,73	9,50	10,25	9,94	7,96	11,39
3 Otros	19,61	24,39	21,71	20,81	17,41	8,81
PRODUCCIÓN DE SERVICIOS	13,05	16,75	17,59	18,52	19,78	26,06
ACTIVIDADES SECUNDARIAS NO AGRARIAS	56,92	62,82	62,81	61,08	70,27	15,47
B. CONSUMOS INTERMEDIOS	**397,90**	**413,43**	**434,78**	**401,46**	**603,61**	**591,51**
1 Semillas y Plantones	30,52	28,89	35,85	33,75	36,28	38,53
2 Energía y Lubricantes	30,94	42,34	45,52	37,31	39,62	45,12
3 Fertilizantes y Enmiendas	26,05	39,68	42,15	34,73	57,88	67,47
4 Productos Fitosanitarios	22,43	19,81	18,50	20,73	18,56	16,36
5 Gastos Veterinarios	29,24	33,33	34,95	39,60	39,52	44,41
6 Piensos	162,51	142,83	145,80	124,86	306,89	271,92
7 Mantenimiento de material	33,53	38,87	41,07	43,69	35,59	43,43
8 Mantenimiento de edificios	8,66	9,04	9,61	9,51	10,10	10,10
9 Servicios Agrícolas	15,30	18,22	19,27	21,07	21,73	27,50
10 Otros Bienes y Servicios	38,73	40,41	42,05	36,22	37,45	26,67
C= (A-B) VALOR AÑADIDO BRUTO	**968,44**	**1.143,15**	**1.267,83**	**1.302,47**	**1.100,90**	**1.345,13**
D. AMORTIZACIONES	**107,54**	**118,38**	**131,61**	**137,72**	**115,42**	**155,76**
E. OTRAS SUBVENCIONES	**59,40**	**99,00**	**79,81**	**86,06**	**90,31**	**106,76**
F. OTROS IMPUESTOS	**1,11**	**5,85**	**6,41**	**6,58**	**10,95**	**7,14**
G= (C-D+E-F) RENTA AGRARIA	**919,18**	**1.117,92**	**1.209,62**	**1.244,23**	**1.064,84**	**1.288,99**

(*) Metodología SEC-95

(1) Incluye: Remolacha, tabaco, algodón, girasol y otras. También se incluyen las leguminosas grano

(2) Incluye: Flores y plantas de vivero

(3) Incluye: Frutas frescas, cítricos, frutas tropicales, uvas y aceitunas

GRÁFICO: Evolución de la Producción y de la Renta Agraria en Extremadura (millones de euros)

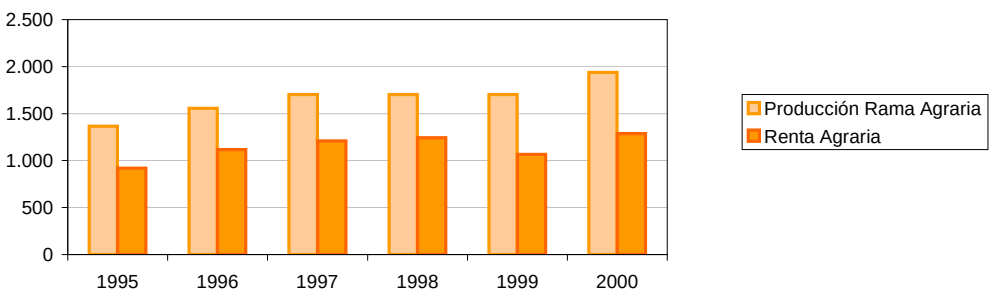

INDICADORES ECONÓMICOS DEL MEDIO RURAL - MACROMAGNITUDES AGRARIAS

17.2.8.12. Galicia: Evolución de las Macromagnitudes Agrarias(*)
Valores corrientes a precios básicos
(millones de euros)

	1995	1996	1997	1998	1999	2000
A. PRODUCCIÓN RAMA AGRARIA	**2.006,21**	**1.946,00**	**1.787,42**	**1.852,04**	**1.707,67**	**1.653,66**
PRODUCCIÓN VEGETAL	**721,97**	**660,11**	**597,33**	**637,36**	**590,07**	**546,79**
1 Cereales	33,84	28,10	56,91	48,94	50,31	49,94
2 Plantas Industriales (1)	26,81	18,22	9,90	8,01	11,25	3,58
3 Plantas Forrajeras	162,89	200,64	166,26	264,16	132,87	114,97
4 Hortalizas (2)	157,70	159,34	149,05	138,13	131,87	141,07
5 Patata	205,19	85,55	77,20	54,96	70,61	65,57
6 Frutas (3)	75,16	70,64	71,92	70,09	88,03	96,76
7 Vino y mosto	48,37	90,09	57,39	47,15	81,60	64,48
8 Aceite de oliva	0,00	0,00	0,00	0,00	0,00	0,00
9 Otros	12,00	7,51	8,71	5,93	23,53	10,42
PRODUCCIÓN ANIMAL	**1.235,65**	**1.227,11**	**1.132,92**	**1.149,26**	**1.036,97**	**1.095,11**
Carne y Ganado	709,57	723,06	578,06	579,80	466,05	474,77
1 Bovino	347,29	338,50	251,13	267,09	197,40	189,81
2 Porcino	184,99	215,18	149,62	136,63	119,93	88,26
3 Equino	1,69	1,84	2,01	1,85	1,57	0,09
4 Ovino y Caprino	6,35	14,62	13,14	18,14	7,79	8,53
5 Aves	132,63	143,93	139,99	130,44	112,02	155,35
6 Otros	36,61	8,99	22,17	25,67	27,35	32,73
Productos Animales	526,07	504,04	554,86	569,46	570,91	620,34
1 Leche	464,21	440,49	483,61	507,07	524,74	533,09
2 Huevos	57,40	56,20	67,92	59,62	42,90	49,73
3 Otros	4,46	7,36	3,33	2,77	3,28	37,52
PRODUCCIÓN DE SERVICIOS	3,77	4,66	4,74	5,12	5,48	7,50
ACTIVIDADES SECUNDARIAS NO AGRARIAS	44,83	54,12	52,43	60,29	75,16	4,26
B. CONSUMOS INTERMEDIOS	**531,26**	**554,22**	**624,80**	**591,02**	**700,40**	**788,28**
1 Semillas y Plantones	30,62	27,94	21,87	24,23	24,73	24,12
2 Energía y Lubricantes	71,85	72,10	77,02	70,73	86,31	104,78
3 Fertilizantes y Enmiendas	22,86	32,35	35,76	38,06	29,51	47,71
4 Productos Fitosanitarios	10,16	13,92	15,72	16,61	18,09	22,66
5 Gastos Veterinarios	34,47	42,47	42,97	42,88	50,94	47,55
6 Piensos	231,83	230,74	289,75	255,03	335,69	404,61
7 Mantenimiento de material	80,69	83,12	92,90	88,08	105,63	88,40
8 Mantenimiento de edificios	35,83	40,64	36,92	43,70	38,46	36,37
9 Servicios Agrícolas	6,59	4,66	5,22	5,81	5,90	9,64
10 Otros Bienes y Servicios	6,37	6,28	6,68	5,89	5,14	2,44
C= (A-B) VALOR AÑADIDO BRUTO	**1.474,95**	**1.391,78**	**1.162,62**	**1.261,03**	**1.007,27**	**865,39**
D.- AMORTIZACIONES	**227,69**	**249,24**	**273,69**	**267,60**	**272,04**	**266,12**
E.- OTRAS SUBVENCIONES	**14,05**	**16,57**	**15,98**	**16,30**	**18,44**	**23,86**
F.- OTROS IMPUESTOS	**1,07**	**1,98**	**0,05**	**0,05**	**0,05**	**1,98**
G= (C-D+E-F) RENTA AGRARIA	**1.260,24**	**1.157,14**	**904,86**	**1.009,68**	**753,63**	**621,15**

(*) Metodología SEC-95

(1) Incluye: Remolacha, tabaco, algodón, girasol y otras. También se incluyen las leguminosas grano

(2) Incluye: Flores y plantas de vivero

(3) Incluye: Frutas frescas, cítricos, frutas tropicales, uvas y aceitunas

GRÁFICO: Evolución de la Producción y de la Renta Agraria en Galicia
(millones de euros)

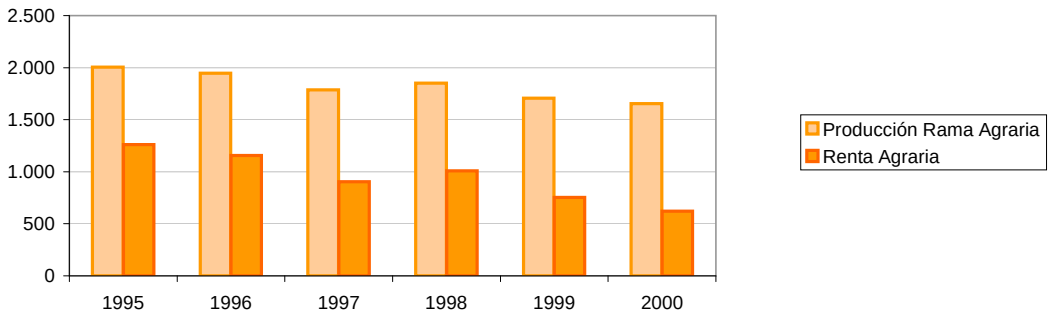

INDICADORES ECONÓMICOS DEL MEDIO RURAL - MACROMAGNITUDES AGRARIAS

17.2.8.13. Madrid (Comunidad de): Evolución de las Macromagnitudes Agrarias(*)
Valores corrientes a precios básicos
(millones de euros)

	1995	1996	1997	1998	1999	2000
A. PRODUCCIÓN RAMA AGRARIA	**240,64**	**269,27**	**296,06**	**278,76**	**297,10**	**344,44**
PRODUCCIÓN VEGETAL	**106,23**	**125,05**	**127,75**	**124,44**	**135,03**	**138,62**
1 Cereales	31,71	31,06	54,35	52,82	53,40	53,53
2 Plantas Industriales (1)	4,99	4,37	4,88	5,00	9,54	5,24
3 Plantas Forrajeras	1,06	1,07	3,81	3,43	3,40	0,02
4 Hortalizas (2)	40,97	62,68	45,48	46,08	51,07	32,66
5 Patata	9,88	7,64	6,09	7,10	4,45	6,01
6 Frutas (3)	8,36	10,86	2,17	2,58	2,87	12,02
7 Vino y mosto	4,23	0,42	5,26	3,85	7,03	8,35
8 Aceite de oliva	4,27	6,80	5,67	3,53	2,03	11,20
9 Otros	0,76	0,16	0,05	0,06	1,24	9,59
PRODUCCIÓN ANIMAL	**124,79**	**133,42**	**156,47**	**142,77**	**149,18**	**191,53**
Carne y Ganado	71,19	77,38	110,14	98,56	104,49	113,96
1 Bovino	29,25	25,79	49,46	43,37	46,63	49,09
2 Porcino	7,61	8,94	9,21	7,74	6,58	10,15
3 Equino	2,46	2,49	2,80	2,58	2,22	3,03
4 Ovino y Caprino	15,88	22,11	27,96	21,60	26,37	24,22
5 Aves	14,56	14,95	17,87	20,19	20,52	24,60
6 Otros	1,43	3,09	2,84	3,08	2,17	2,87
Productos Animales	53,59	56,04	46,33	44,21	44,69	77,57
1 Leche	34,77	39,41	31,66	32,74	31,05	50,93
2 Huevos	15,64	16,10	14,14	10,79	12,71	23,29
3 Otros	3,19	0,53	0,53	0,69	0,93	3,35
PRODUCCIÓN DE SERVICIOS	2,65	2,65	2,84	2,91	3,23	3,88
ACTIVIDADES SECUNDARIAS NO AGRARIAS	6,97	8,15	9,00	8,64	9,65	10,42
B. CONSUMOS INTERMEDIOS	**84,34**	**85,01**	**90,93**	**91,79**	**100,81**	**118,65**
1 Semillas y Plantones	3,97	3,82	5,29	5,59	6,66	7,30
2 Energía y Lubricantes	7,22	7,35	7,59	7,33	8,00	12,05
3 Fertilizantes y Enmiendas	7,87	8,22	9,66	7,61	5,69	16,09
4 Productos Fitosanitarios	3,01	3,26	3,87	4,09	4,24	3,77
5 Gastos Veterinarios	5,06	4,57	5,42	5,40	4,97	5,33
6 Piensos	35,77	35,25	35,54	37,95	45,66	45,89
7 Mantenimiento de material	7,13	7,92	8,23	8,57	9,12	10,64
8 Mantenimiento de edificios	8,96	9,18	9,41	9,11	10,03	10,14
9 Servicios Agrícolas	2,87	2,85	3,15	3,31	3,59	4,14
10 Otros Bienes y Servicios	2,47	2,59	2,78	2,83	2,85	3,32
C= (A-B) VALOR AÑADIDO BRUTO	**156,30**	**184,26**	**205,14**	**186,97**	**196,28**	**225,79**
D. AMORTIZACIONES	**30,62**	**32,80**	**34,88**	**35,07**	**36,69**	**43,41**
E. OTRAS SUBVENCIONES	**5,83**	**8,47**	**7,07**	**7,53**	**8,03**	**9,58**
F. OTROS IMPUESTOS	**0,58**	**1,12**	**1,23**	**1,26**	**1,23**	**1,00**
G= (C-D+E-F) RENTA AGRARIA	**130,93**	**158,82**	**176,09**	**158,16**	**166,40**	**190,96**

(*) Metodología SEC-95

(1) Incluye: Remolacha, tabaco, algodón, girasol y otras. También se incluyen las leguminosas grano

(2) Incluye: Flores y plantas de vivero

(3) Incluye: Frutas frescas, cítricos, frutas tropicales, uvas y aceitunas

GRÁFICO: Evolución de la Producción y de la Renta Agraria en Madrid (millones de euros)

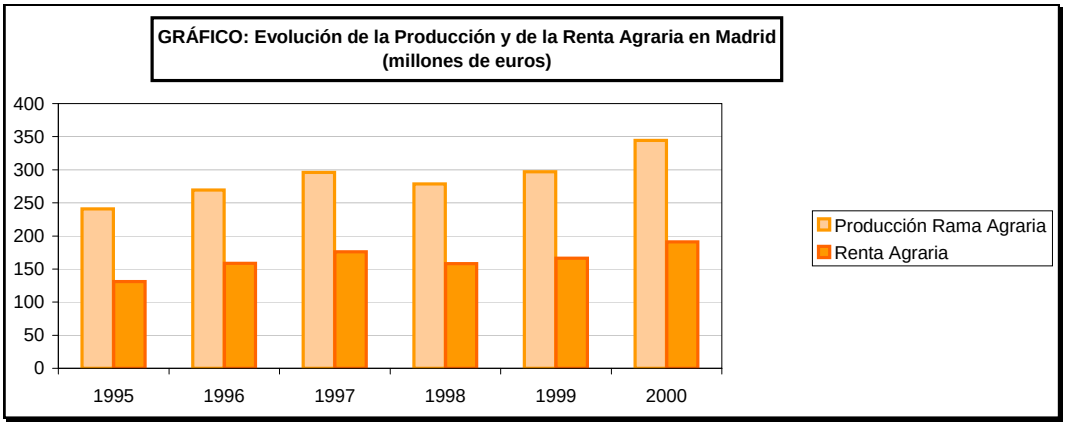

INDICADORES ECONÓMICOS DEL MEDIO RURAL - MACROMAGNITUDES AGRARIAS

17.2.8.14. Murcia (Región de): Evolución de las Macromagnitudes Agrarias(*)
Valores corrientes a precios básicos
(millones de euros)

	1995	1996	1997	1998	1999	2000
A. PRODUCCIÓN RAMA AGRARIA	**1.518,57**	**1.481,10**	**1.551,77**	**1.563,20**	**1.663,94**	**1.727,58**
PRODUCCIÓN VEGETAL	**1.175,21**	**1.008,68**	**1.028,48**	**1.107,42**	**1.245,64**	**1.214,71**
1 Cereales	10,50	18,81	19,40	17,86	14,77	7,18
2 Plantas Industriales (1)	9,46	10,53	21,15	9,65	5,05	16,61
3 Plantas Forrajeras	0,06	5,33	5,08	5,52	13,42	3,50
4 Hortalizas (2)	755,35	577,18	574,89	595,75	707,31	766,20
5 Patata	21,04	11,12	10,00	14,69	10,49	11,79
6 Frutas (3)	362,88	368,93	373,18	439,12	469,82	381,59
7 Vino y mosto	12,89	8,04	11,97	14,43	16,80	16,60
8 Aceite de oliva	1,79	1,59	4,47	4,58	2,77	4,84
9 Otros	1,24	7,15	8,34	5,81	5,22	6,39
PRODUCCIÓN ANIMAL	**312,77**	**438,70**	**485,32**	**415,68**	**374,89**	**486,85**
Carne y Ganado	291,49	418,58	468,38	397,91	357,50	462,40
1 Bovino	14,48	16,94	22,79	28,68	26,13	12,57
2 Porcino	204,62	260,98	303,17	233,62	206,78	339,79
3 Equino	1,29	1,32	1,46	1,36	1,18	1,56
4 Ovino y Caprino	37,70	65,99	62,78	55,31	64,82	61,97
5 Aves	27,69	26,61	33,48	27,47	24,19	26,27
6 Otros	5,71	46,73	44,70	51,47	34,41	20,24
Productos Animales	21,28	20,12	16,93	17,77	17,39	24,44
1 Leche	14,35	11,18	11,00	11,92	12,70	16,23
2 Huevos	5,62	5,37	3,74	3,14	4,01	6,18
3 Otros	1,31	3,57	2,18	2,71	0,68	2,03
PRODUCCIÓN DE SERVICIOS	20,07	22,50	25,75	28,63	29,55	8,91
ACTIVIDADES SECUNDARIAS NO AGRARIAS	10,52	11,22	12,23	11,47	13,86	17,12
B. CONSUMOS INTERMEDIOS	**610,15**	**619,15**	**707,08**	**683,94**	**647,74**	**703,71**
1 Semillas y Plantones	8,79	8,01	6,40	8,61	22,13	15,08
2 Energía y Lubricantes	50,29	52,85	43,63	45,14	45,09	49,99
3 Fertilizantes y Enmiendas	40,28	53,23	56,59	56,84	51,29	52,75
4 Productos Fitosanitarios	50,71	59,28	71,97	78,09	81,67	79,53
5 Gastos Veterinarios	9,13	10,54	13,34	13,36	10,97	15,38
6 Piensos	230,87	225,64	288,52	251,22	205,50	245,83
7 Mantenimiento de material	30,61	22,61	26,29	28,47	27,46	34,40
8 Mantenimiento de edificios	3,12	2,03	2,71	3,12	2,31	2,26
9 Servicios Agrícolas	21,67	23,38	28,20	32,56	33,08	11,81
10 Otros Bienes y Servicios	164,69	161,57	169,43	166,54	168,26	196,68
C= (A-B) VALOR AÑADIDO BRUTO	**908,42**	**861,95**	**844,69**	**879,27**	**1.016,20**	**1.023,87**
D. AMORTIZACIONES	**45,33**	**48,42**	**52,32**	**52,64**	**51,23**	**67,58**
E. OTRAS SUBVENCIONES	**16,63**	**19,62**	**18,23**	**18,90**	**21,01**	**27,35**
F. OTROS IMPUESTOS	**2,22**	**0,78**	**5,07**	**5,51**	**5,26**	**10,00**
G= (C-D+E-F) RENTA AGRARIA	**877,49**	**832,37**	**805,53**	**840,01**	**980,72**	**973,63**

(*) Metodología SEC-95

(1) Incluye: Remolacha, tabaco, algodón, girasol y otras. También se incluyen las leguminosas grano

(2) Incluye: Flores y plantas de vivero

(3) Incluye: Frutas frescas, cítricos, frutas tropicales, uvas y aceitunas

GRÁFICO: Evolución de la Producción y de la Renta Agraria en Murcia
(millones de euros)

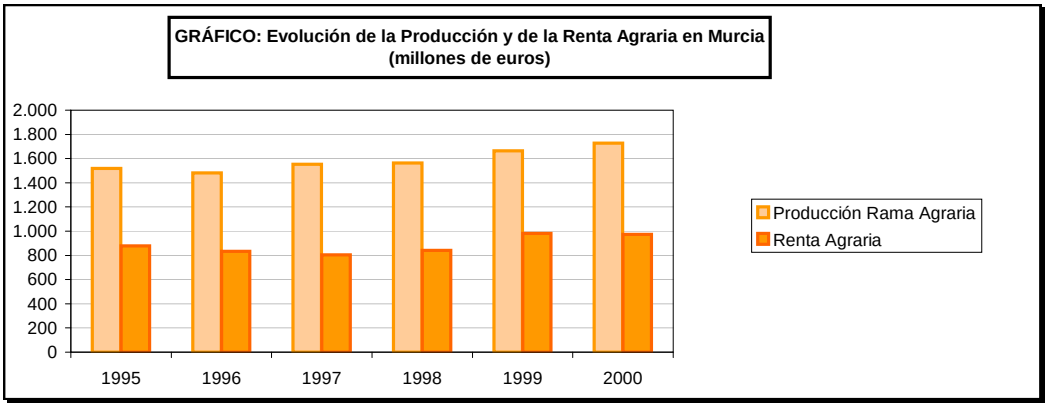

INDICADORES ECONÓMICOS DEL MEDIO RURAL - MACROMAGNITUDES AGRARIAS

17.2.8.15. Navarra (Comunidad Foral de): Evolución de las Macromagnitudes Agrarias(*)
Valores corrientes a precios básicos
(millones de euros)

	1995	1996	1997	1998	1999	2000
A. PRODUCCIÓN RAMA AGRARIA	**611,99**	**669,47**	**663,91**	**665,13**	**666,21**	**810,71**
PRODUCCIÓN VEGETAL	**308,38**	**354,27**	**331,38**	**340,04**	**370,23**	**460,30**
1 Cereales	139,62	161,19	135,36	134,69	133,53	152,47
2 Plantas Industriales (1)	10,36	10,38	11,88	11,60	13,38	13,61
3 Plantas Forrajeras	26,37	21,93	15,00	14,44	14,87	22,01
4 Hortalizas (2)	76,84	79,37	95,00	110,39	126,70	116,82
5 Patata	3,65	2,11	2,01	3,09	2,31	2,46
6 Frutas (3)	23,62	22,17	26,78	21,95	19,74	28,40
7 Vino y mosto	24,48	42,84	28,27	25,77	38,69	105,46
8 Aceite de oliva	2,86	6,40	2,35	3,59	1,52	4,40
9 Otros	0,58	7,89	14,73	14,51	19,48	14,68
PRODUCCIÓN ANIMAL	**275,34**	**286,96**	**302,52**	**295,01**	**265,46**	**316,42**
Carne y Ganado	208,30	212,86	227,17	216,63	194,87	232,83
1 Bovino	39,00	39,46	48,74	53,77	50,74	50,94
2 Porcino	71,19	78,79	86,33	64,49	51,10	75,56
3 Equino	0,73	1,56	1,89	1,76	2,03	2,40
4 Ovino y Caprino	41,12	34,61	43,31	45,14	41,38	46,60
5 Aves	27,01	43,34	34,62	39,21	42,07	47,44
6 Otros	29,24	15,12	12,27	12,25	7,54	9,90
Productos Animales	67,04	74,10	75,36	78,38	70,59	83,58
1 Leche	47,85	50,11	44,41	49,50	46,85	49,03
2 Huevos	17,46	21,09	28,12	26,27	21,27	32,81
3 Otros	1,72	2,90	2,82	2,60	2,47	1,74
PRODUCCIÓN DE SERVICIOS	7,44	7,72	8,43	8,66	8,79	4,86
ACTIVIDADES SECUNDARIAS NO AGRARIAS	20,83	20,53	21,58	21,43	21,73	29,13
B. CONSUMOS INTERMEDIOS	**238,41**	**237,53**	**276,23**	**271,21**	**326,20**	**332,45**
1 Semillas y Plantones	8,83	9,91	13,13	11,71	18,55	29,74
2 Energía y Lubricantes	16,62	16,84	17,77	17,47	19,00	26,90
3 Fertilizantes y Enmiendas	34,45	31,07	41,50	38,69	23,66	30,95
4 Productos Fitosanitarios	10,82	12,84	16,27	16,93	15,16	14,02
5 Gastos Veterinarios	7,81	9,58	10,20	11,01	10,13	10,64
6 Piensos	117,94	113,11	133,39	127,82	188,51	167,05
7 Mantenimiento de material	15,15	17,32	17,98	19,15	20,94	24,94
8 Mantenimiento de edificios	12,42	12,99	10,18	11,08	11,11	13,50
9 Servicios Agrícolas	9,35	8,94	10,28	9,86	11,43	6,82
10 Otros Bienes y Servicios	5,01	4,94	5,52	7,50	7,70	7,90
C= (A-B) VALOR AÑADIDO BRUTO	**373,58**	**431,94**	**387,68**	**393,92**	**340,01**	**478,26**
D. AMORTIZACIONES	**57,08**	**62,72**	**64,72**	**67,48**	**69,38**	**77,29**
E. OTRAS SUBVENCIONES	**16,52**	**21,00**	**17,43**	**18,72**	**19,99**	**24,59**
F. OTROS IMPUESTOS	**1,62**	**3,12**	**3,06**	**3,19**	**3,15**	**2,46**
G= (C-D+E-F) RENTA AGRARIA	**331,39**	**387,10**	**337,33**	**341,98**	**287,48**	**423,10**

(*) Metodología SEC-95

(1) Incluye: Remolacha, tabaco, algodón, girasol y otras. También se incluyen las leguminosas grano

(2) Incluye: Flores y plantas de vivero

(3) Incluye: Frutas frescas, cítricos, frutas tropicales, uvas y aceitunas

GRÁFICO: Evolución de la Producción y de la Renta Agraria en Navarra
(millones de euros)

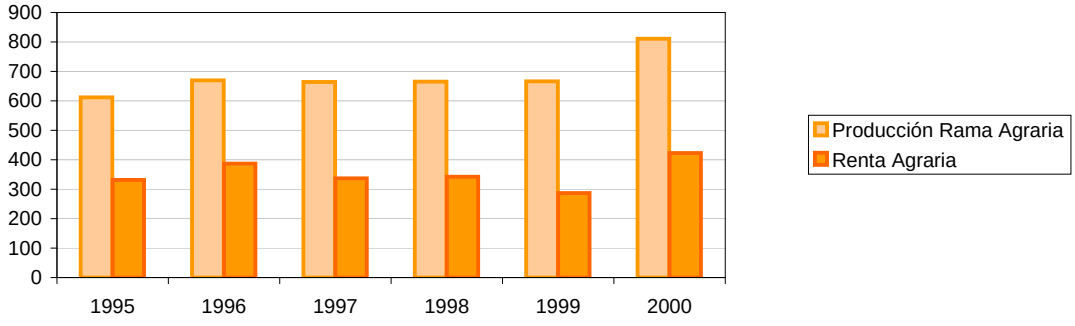

INDICADORES ECONÓMICOS DEL MEDIO RURAL - MACROMAGNITUDES AGRARIAS

17.2.8.16. País Vasco: Evolución de las Macromagnitudes Agrarias(*)
Valores corrientes a precios básicos
(millones de euros)

	1995	1996	1997	1998	1999	2000
A. PRODUCCIÓN RAMA AGRARIA	**380,35**	**359,33**	**375,75**	**395,57**	**433,52**	**443,21**
PRODUCCIÓN VEGETAL	**168,88**	**151,61**	**162,99**	**201,26**	**224,24**	**240,22**
1 Cereales	32,24	27,38	30,00	35,54	32,53	34,71
2 Plantas Industriales (1)	15,33	8,12	17,21	10,31	18,61	12,58
3 Plantas Forrajeras	6,91	12,58	21,17	19,89	10,14	0,55
4 Hortalizas (2)	29,51	26,48	29,94	34,34	35,94	39,64
5 Patata	33,81	11,98	12,42	23,27	20,62	11,07
6 Frutas (3)	18,21	22,77	19,14	23,73	18,50	15,33
7 Vino y mosto	30,92	33,82	31,27	47,12	72,91	114,91
8 Aceite de oliva	0,18	0,16	0,00	0,21	0,15	0,15
9 Otros	1,75	8,33	1,85	6,85	14,84	11,26
PRODUCCIÓN ANIMAL	**190,63**	**191,24**	**189,52**	**169,73**	**181,07**	**168,73**
Carne y Ganado	97,26	88,16	92,57	69,39	84,93	61,35
1 Bovino	47,67	48,92	45,73	43,74	47,44	44,11
2 Porcino	14,60	11,49	9,72	5,83	5,61	7,77
3 Equino	0,42	0,81	1,18	0,90	0,78	0,96
4 Ovino y Caprino	12,71	11,69	12,92	13,00	10,48	16,62
5 Aves	14,05	2,79	10,66	0,99	14,32	–15,62
6 Otros	7,81	12,46	12,36	4,93	6,30	7,50
Productos Animales	93,37	103,08	96,95	100,35	96,15	107,38
1 Leche	73,59	83,56	74,67	78,54	76,45	79,30
2 Huevos	17,84	18,36	20,15	20,84	18,88	27,22
3 Otros	1,93	1,16	2,13	0,97	0,82	0,86
PRODUCCIÓN DE SERVICIOS	4,07	3,51	3,62	4,12	4,31	4,35
ACTIVIDADES SECUNDARIAS NO AGRARIAS	16,76	12,96	19,61	20,45	23,90	29,92
B. CONSUMOS INTERMEDIOS	**157,65**	**162,07**	**170,33**	**167,28**	**190,23**	**177,84**
1 Semillas y Plantones	5,81	4,13	5,91	7,31	5,76	6,65
2 Energía y Lubricantes	9,31	9,86	9,94	9,71	10,63	14,99
3 Fertilizantes y Enmiendas	10,13	22,18	17,12	12,33	11,63	21,25
4 Productos Fitosanitarios	8,83	8,73	17,69	17,68	10,88	10,38
5 Gastos Veterinarios	6,85	7,75	7,81	8,30	8,13	8,44
6 Piensos	94,63	87,09	85,40	80,47	115,98	90,93
7 Mantenimiento de material	16,97	17,69	21,88	25,86	21,65	19,41
8 Mantenimiento de edificios	0,00	0,00	0,00	0,00	0,00	0,00
9 Servicios Agrícolas	4,39	3,91	3,80	4,69	4,60	4,75
10 Otros Bienes y Servicios	0,74	0,73	0,76	0,94	0,96	1,04
C= (A-B) VALOR AÑADIDO BRUTO	**222,69**	**197,26**	**205,42**	**228,29**	**243,29**	**265,37**
D. AMORTIZACIONES	**28,92**	**36,45**	**34,46**	**41,65**	**36,79**	**25,68**
E. OTRAS SUBVENCIONES	**7,36**	**5,98**	**7,33**	**7,75**	**8,55**	**10,83**
F. OTROS IMPUESTOS	**1,19**	**2,60**	**3,95**	**0,00**	**3,75**	**2,90**
G= (C-D+E-F) RENTA AGRARIA	**199,94**	**164,20**	**174,35**	**194,39**	**211,30**	**247,63**

(*) Metodología SEC-95

(1) Incluye: Remolacha, tabaco, algodón, girasol y otras. También se incluyen las leguminosas grano

(2) Incluye: Flores y plantas de vivero

(3) Incluye: Frutas frescas, cítricos, frutas tropicales, uvas y aceitunas

GRÁFICO: Evolución de la Producción y de la Renta Agraria en País Vasco
(millones de euros)

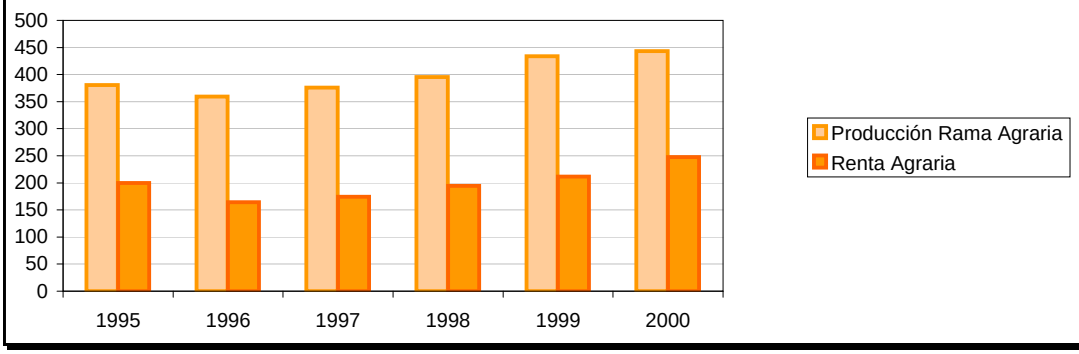

INDICADORES ECONÓMICOS DEL MEDIO RURAL - MACROMAGNITUDES AGRARIAS

17.2.8.17. Rioja (La): Evolución de las Macromagnitudes Agrarias(*)
Valores corrientes a precios básicos
(millones de euros)

	1995	1996	1997	1998	1999	2000
A. PRODUCCIÓN RAMA AGRARIA	**479,40**	**462,42**	**513,04**	**595,68**	**542,29**	**524,87**
PRODUCCIÓN VEGETAL	**370,89**	**333,93**	**376,38**	**474,85**	**419,20**	**383,87**
1 Cereales	46,82	40,16	35,84	46,01	43,83	44,71
2 Plantas Industriales (1)	13,75	12,55	12,57	13,50	10,74	8,66
3 Plantas Forrajeras	4,59	4,11	4,23	4,86	3,89	0,80
4 Hortalizas (2)	97,80	97,88	111,85	104,72	98,37	101,41
5 Patata	40,70	8,05	21,41	30,84	19,42	15,63
6 Frutas (3)	61,99	54,71	67,70	75,96	63,67	112,21
7 Vino y mosto	101,19	95,33	104,35	177,05	157,88	72,73
8 Aceite de oliva	1,11	1,97	1,04	1,60	0,61	8,99
9 Otros	2,95	19,19	17,38	20,31	20,77	18,73
PRODUCCIÓN ANIMAL	**96,20**	**115,42**	**121,86**	**101,41**	**100,42**	**123,80**
Carne y Ganado	84,81	101,00	109,25	88,42	88,00	109,85
1 Bovino	27,96	23,77	31,60	20,97	32,97	37,24
2 Porcino	18,45	20,30	24,33	11,97	14,22	20,89
3 Equino	0,21	0,83	1,06	0,93	0,78	0,69
4 Ovino y Caprino	15,50	23,05	21,97	20,19	11,06	21,23
5 Aves	21,42	22,87	20,88	25,37	24,09	23,30
6 Otros	1,27	10,18	9,41	8,99	4,88	6,49
Productos Animales	11,40	14,42	12,62	12,99	12,41	13,96
1 Leche	6,84	7,94	6,27	7,37	7,41	7,78
2 Huevos	3,65	4,66	4,65	4,88	3,50	4,81
3 Otros	0,91	1,82	1,70	0,73	1,51	1,36
PRODUCCIÓN DE SERVICIOS	6,04	6,33	7,75	8,09	8,88	1,64
ACTIVIDADES SECUNDARIAS NO AGRARIAS	6,27	6,74	7,04	11,33	13,79	15,55
B. CONSUMOS INTERMEDIOS	**118,89**	**112,86**	**137,70**	**147,69**	**174,21**	**171,77**
1 Semillas y Plantones	10,19	8,96	13,22	20,32	33,38	25,05
2 Energía y Lubricantes	12,40	14,55	15,43	15,62	16,04	16,17
3 Fertilizantes y Enmiendas	13,67	17,93	16,67	13,77	12,32	14,01
4 Productos Fitosanitarios	13,17	15,25	21,55	21,75	24,26	22,22
5 Gastos Veterinarios	1,85	1,87	3,32	3,38	3,24	3,04
6 Piensos	41,76	30,39	41,33	46,29	57,32	58,38
7 Mantenimiento de material	11,02	9,62	9,91	9,65	9,73	13,55
8 Mantenimiento de edificios	1,55	1,44	1,36	1,82	2,00	2,21
9 Servicios Agrícolas	7,01	6,94	8,91	9,20	10,13	10,04
10 Otros Bienes y Servicios	6,27	5,92	6,00	5,88	5,79	7,10
C= (A-B) VALOR AÑADIDO BRUTO	**360,51**	**349,56**	**375,34**	**447,99**	**368,08**	**353,09**
D. AMORTIZACIONES	**35,11**	**28,35**	**30,73**	**30,12**	**32,62**	**55,48**
E. OTRAS SUBVENCIONES	**5,63**	**6,80**	**6,28**	**6,72**	**7,54**	**9,40**
F. OTROS IMPUESTOS	**0,73**	**1,37**	**1,57**	**1,57**	**1,54**	**3,32**
G= (C-D+E-F) RENTA AGRARIA	**330,30**	**326,65**	**349,32**	**423,03**	**341,46**	**303,70**

(*) Metodología SEC-95

(1) Incluye: Remolacha, tabaco, algodón, girasol y otras. También se incluyen las leguminosas grano

(2) Incluye: Flores y plantas de vivero

(3) Incluye: Frutas frescas, cítricos, frutas tropicales, uvas y aceitunas

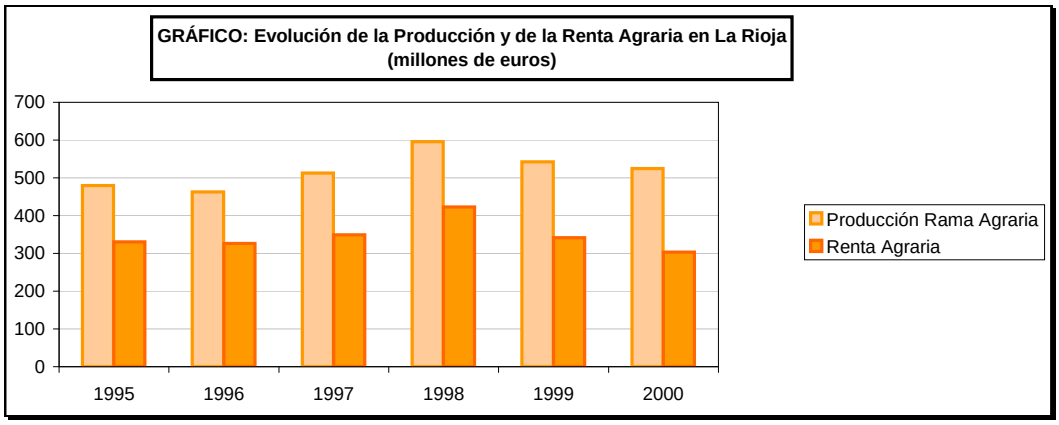

INDICADORES ECONÓMICOS DEL MEDIO RURAL - MACROMAGNITUDES AGRARIAS

17.2.9.1. Componentes de la Producción de la Rama Forestal
Valores corrientes a precios básicos
(millones de euros)

Años	Producción de la rama	Producción madera	Producción leña	Otros productos forestales	Producción de servicios agrarios	Actividades secundarias No Forestales No Separables
1995	881,8	658,4	50,8	167,5	5,2	S/d
1996	819,1	585,0	47,5	181,2	5,4	S/d
1997	878,5	621,3	34,4	216,4	6,4	S/d
1998	984,1	654,3	51,2	261,0	17,6	S/d
1999	923,4	668,3	35,0	202,9	11,6	5,7
2000	899,4	627,8	38,7	217,3	11,2	4,3
2001	840,0	614,8	22,5	187,4	10,6	4,7
2002	903,2	664,2	28,4	192,3	11,4	6,9
2003	1.017,9	748,7	32,6	216,7	12,3	7,6

S/d: Sin dato

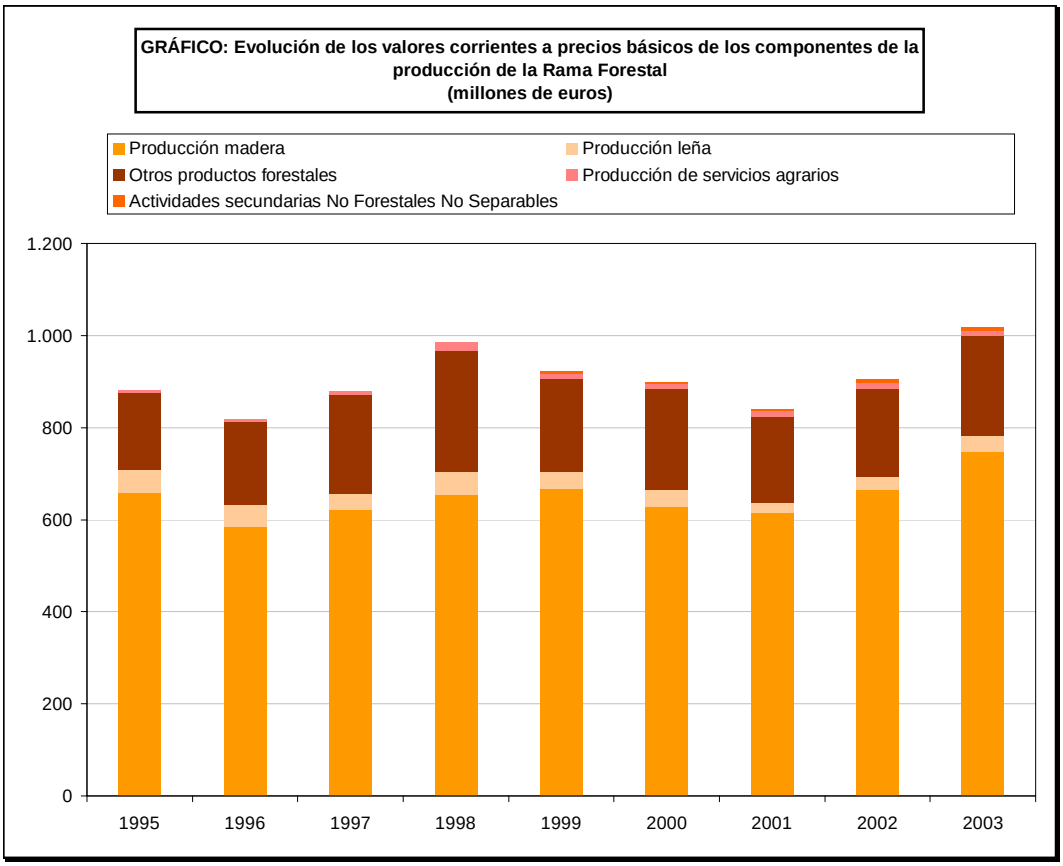

INDICADORES ECONÓMICOS DEL MEDIO RURAL - MACROMAGNITUDES AGRARIAS

17.2.9.2. Componentes de la Producción de la Rama Forestal
Estructura porcentaje

Años	Producción de la rama	Producción madera	Producción leña	Otros productos forestales	Producción de servicios agrarios	Actividades secundarias No forestales No separables
1995	100,0	74,7	5,8	19,0	0,6	S/d
1996	100,0	71,4	5,8	22,1	0,7	S/d
1997	100,0	70,7	3,9	24,6	0,7	S/d
1998	100,0	66,5	5,2	26,5	1,8	S/d
1999	100,0	72,4	3,8	22,0	1,3	0,6
2000	100,0	69,8	4,3	24,2	1,2	0,5
2001	100,0	73,2	2,7	22,3	1,3	0,6
2002	100,0	73,5	3,1	21,3	1,3	0,8
2003	100,0	73,6	3,2	21,3	1,2	0,7

S/d: Sin dato

GRÁFICO: Distribución de los componentes de la Producción de la Rama Forestal. Año 2003

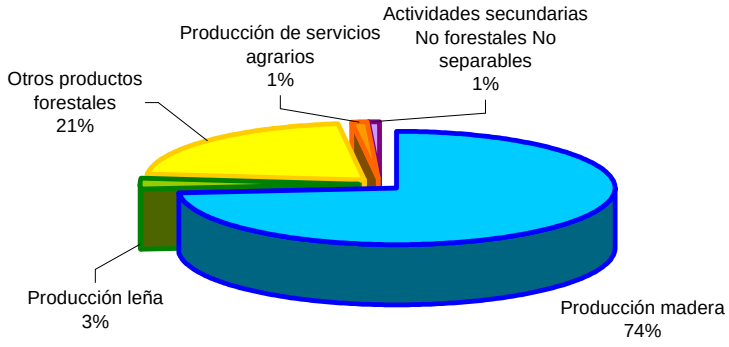

INDICADORES ECONÓMICOS DEL MEDIO RURAL - MACROMAGNITUDES AGRARIAS

17.2.9.3. Componentes de la Producción de la Rama Forestal
Valores constantes de 1995 a precios básicos
(millones de euros)

Años	Producción de la Rama	Producción Madera	Producción Leña	Otros Productos Forestales	Producción de Servicios Agrarios	Actividades Secundarias No Forestales No Separables
1995	881,8	658,3	50,8	167,5	5,2	S/d
1996	752,0	505,2	54,3	187,3	5,1	S/d
1997	807,2	543,6	33,1	220,4	10,1	S/d
1998	800,7	535,2	28,8	227,0	9,7	S/d
1999	800,7	593,1	32,9	158,4	11,1	5,1
2000	735,9	546,3	35,9	139,6	10,2	3,9
2001	688,2	540,9	24,4	109,2	9,4	4,2
2002	729,5	572,3	24,9	116,4	10,1	5,8
2003	775,3	606,1	27,9	122,6	12,3	6,5

S/d: Sin dato

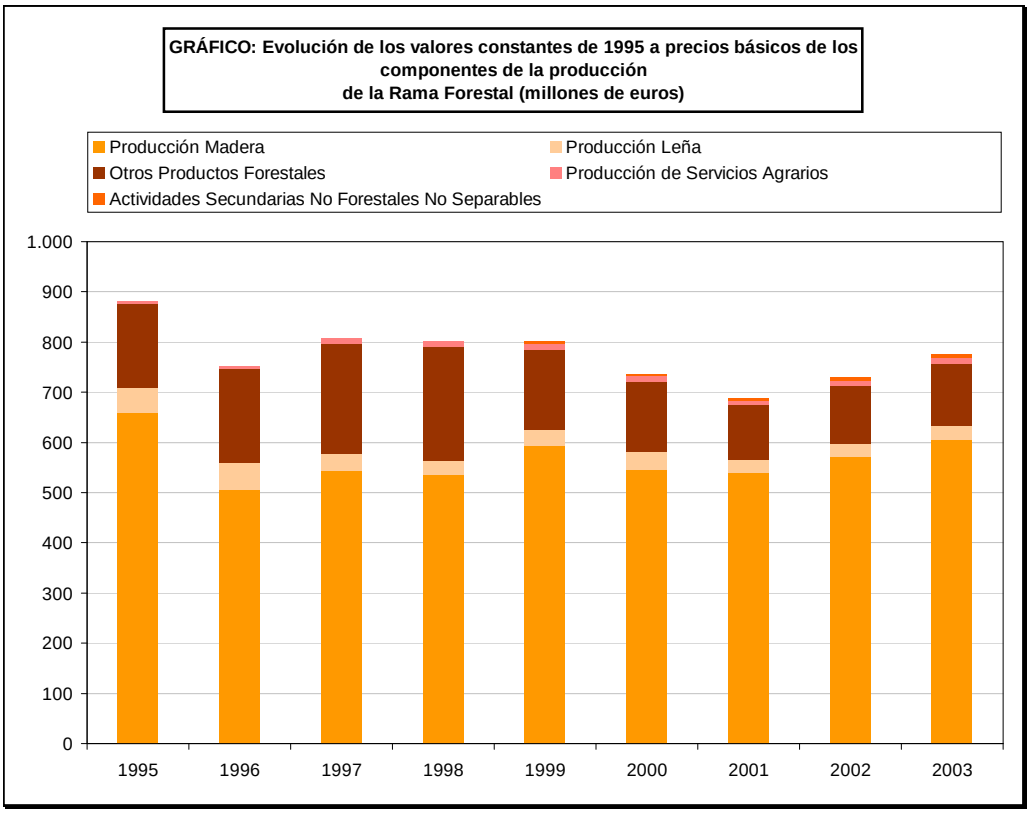

INDICADORES ECONÓMICOS DEL MEDIO RURAL - MACROMAGNITUDES AGRARIAS

17.2.10.1. Consumos intermedios de la Rama Forestal
Valores corrientes a precios básicos
(millones de Euros)

Años	Total Consumos Intermedios	Semillas y Plantones	Energía; Lubricantes	Abonos	Productos Fitosanitarios	Mantenimiento de Material	Mantenimiento de Edificios	Servicios Forestales	Otros Bienes y Servicios
1995	115,4	39,4	24,4	0,3	1,8	44,3	S/d	5,2	S/d
1996	108,1	32,3	24,1	0,3	2,0	44,1	S/d	5,4	S/d
1997	124,6	48,6	22,7	0,3	2,5	44,2	S/d	6,4	S/d
1998	132,4	44,3	22,0	0,2	3,5	44,7	S/d	17,6	S/d
1999	121,1	39,5	17,9	0,4	5,1	46,6	S/d	11,6	S/d
2000	110,7	30,9	17,8	0,3	5,4	44,9	S/d	11,2	S/d
2001	96,1	20,9	16,4	0,3	5,2	42,7	S/d	10,6	S/d
2002	103,5	23,1	17,6	0,3	5,2	45,8	S/d	11,4	S/d
2003	109,1	23,4	19,0	0,4	4,9	49,2	S/d	12,3	S/d

S/d: Sin dato

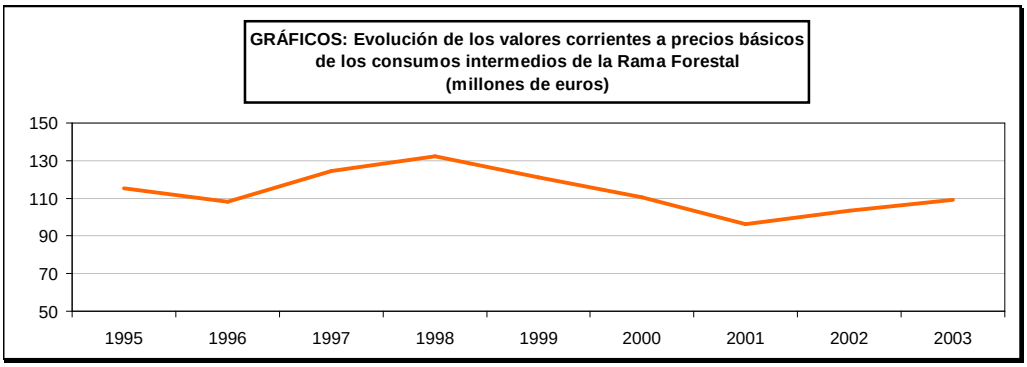

INDICADORES ECONÓMICOS DEL MEDIO RURAL - MACROMAGNITUDES AGRARIAS

17.2.10.2. Consumos intermedios de la Rama Forestal
Estructura en porcentaje

Años	Total Consumos Intermedios	Semillas y Plantones	Energía; Lubricantes	Abonos	Productos Fitosanitarios	Mantenimiento de Material	Mantenimiento de Edificios	Servicios Forestales	Otros Bienes y Servicios
1995	100,0	34,1	21,1	0,3	1,5	38,4	S/d	4,5	S/d
1996	100,0	29,9	22,3	0,2	1,8	40,8	S/d	5,0	S/d
1997	100,0	39,0	18,2	0,3	2,0	35,5	S/d	5,1	S/d
1998	100,0	33,4	16,6	0,2	2,7	33,8	S/d	13,3	S/d
1999	100,0	32,6	14,8	0,3	4,2	38,4	S/d	9,6	S/d
2000	100,0	28,0	16,1	0,3	4,9	40,6	S/d	10,1	S/d
2001	100,0	21,7	17,1	0,3	5,4	44,4	S/d	11,1	S/d
2002	100,0	22,3	17,0	0,3	5,0	44,2	S/d	11,0	S/d
2003	100,0	21,4	17,4	0,3	4,5	45,1	S/d	11,2	S/d

S/d: Sin dato

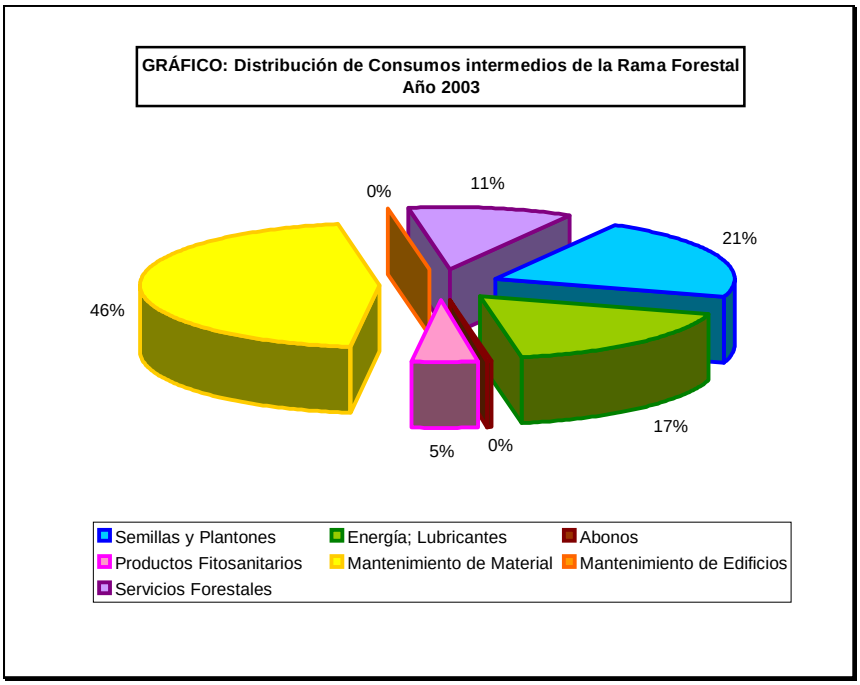

INDICADORES ECONÓMICOS DEL MEDIO RURAL - MACROMAGNITUDES AGRARIAS

17.2.10.3. Consumos intermedios de la Rama Forestal
Valores constantes de 1995 a precios básicos
(millones de euros)

Años	Total Consumos Intermedios	Semillas y Plantones	Energía; Lubricantes	Abonos	Productos Fitosanitarios	Mantenimiento de Material	Mantenimiento de Edificios	Servicios Forestales	Otros Bienes y Servicios
1995	115,4	39,4	24,4	0,3	1,8	44,3	S/d	5,2	S/d
1996	124,9	51,4	23,5	0,2	2,0	42,6	S/d	5,1	S/d
1997	117,9	41,4	20,6	0,2	3,7	41,9	S/d	10,1	S/d
1998	115,3	40,5	20,6	0,2	3,6	40,6	S/d	9,7	S/d
1999	116,1	37,9	17,2	0,3	4,9	44,6	S/d	11,1	S/d
2000	100,5	28,1	16,2	0,3	4,9	40,8	S/d	10,2	S/d
2001	85,4	18,5	14,6	0,3	4,6	37,9	S/d	9,4	S/d
2002	91,3	20,4	15,6	0,3	4,6	40,4	S/d	10,1	S/d
2003	96,2	20,6	16,7	0,3	4,4	43,4	S/d	10,8	S/d

S/d: Sin dato

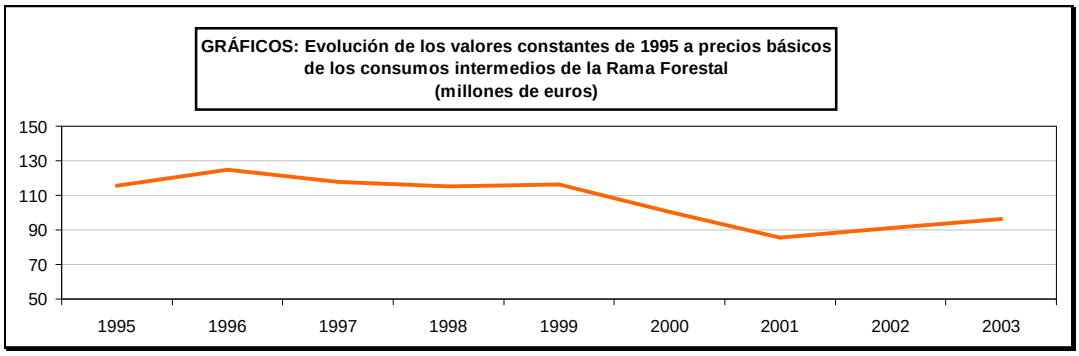

INDICADORES ECONÓMICOS DEL MEDIO RURAL - MACROMAGNITUDES AGRARIAS

17.2.11. Renta de la Rama Forestal
Valores corrientes a precios básicos
(millones de euros)

Años	Producción Rama Forestal	Consumos Intermedios	Valor Añadido Bruto	Amortizaciones	Otras Subvenciones	Otros Impuestos	Renta Forestal
1995	881,8	115,4	766,4	16,7	1,0	3,5	747,2
1996	819,1	108,1	711,0	17,3	14,2	3,8	704,1
1997	878,5	124,6	753,9	17,2	22,7	4,1	755,3
1998	984,1	132,4	851,8	18,7	96,4	4,2	925,2
1999	923,4	121,1	802,3	17,5	79,1	4,3	859,5
2000	899,4	110,7	788,7	16,9	95,6	4,5	863,0
2001	840,0	96,1	743,8	16,0	77,5	4,7	800,6
2002	903,2	103,5	799,7	17,2	60,0	4,9	837,6
2003	1.017,9	109,1	908,7	18,5	64,8	5,2	949,8

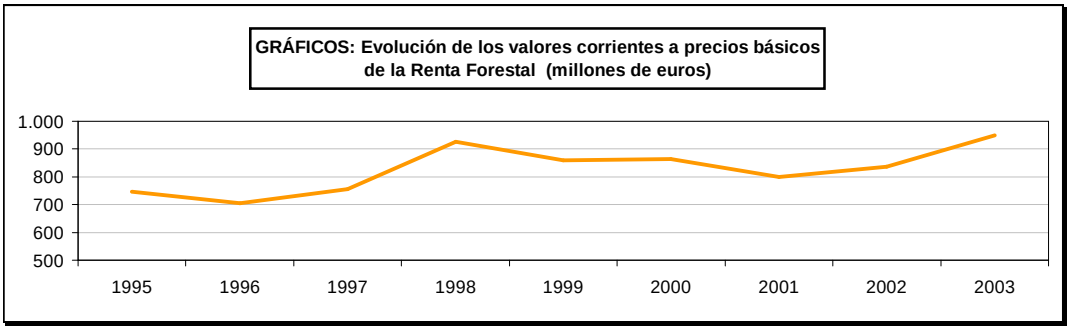

INDICADORES ECONÓMICOS DEL MEDIO RURAL - MACROMAGNITUDES AGRARIAS

17.2.12.1. Cuenta de Producción Forestal
Valores corrientes a precios básicos
(millones de euros)

	1995	1996	1997	1998	1999	2000	2001	2002	2003
1. MADERA DE CONÍFERAS	**390,9**	**352,6**	**389,3**	**387,9**	**395,0**	**357,8**	**325,6**	**329,6**	**394,2**
Madera Larga	289,4	264,9	305,5	302,7	216,5	197,5	170,4	159,6	193,3
Madera Apilada	101,5	87,7	83,8	85,2	173,6	152,3	149,1	160,4	190,5
Las demás	0,0	0,0	0,0	0,0	4,9	8,0	6,1	9,7	10,4
2. MADERA DE FRONDOSAS	**267,4**	**232,4**	**231,9**	**266,4**	**273,2**	**270,0**	**289,2**	**334,6**	**354,5**
Madera Larga	126,7	120,9	108,5	116,4	76,0	80,4	85,0	94,9	104,8
Madera Apilada	140,8	111,5	123,4	150,0	190,6	176,5	196,6	231,4	243,0
Las demás	0,0	0,0	0,0	0,0	6,6	13,1	7,6	8,3	6,8
3. LEÑA	**50,8**	**47,5**	**34,4**	**51,2**	**35,0**	**38,7**	**22,5**	**28,4**	**32,6**
Leña de Coniferas	10,0	7,3	5,8	4,3	2,9	3,1	1,8	2,4	2,7
Leña de Frondosas	40,7	40,2	28,6	47,0	32,0	35,6	20,7	26,0	29,9
4. OTROS PRODUCTOS	**167,5**	**181,2**	**216,4**	**261,0**	**202,9**	**217,3**	**187,4**	**192,3**	**216,7**
Corcho	40,2	42,9	61,8	132,8	73,7	103,6	93,2	88,3	113,1
Plantones	31,5	31,6	41,2	36,2	18,8	21,6	25,4	27,0	26,1
Forestación	94,7	105,1	111,6	89,5	108,1	90,4	67,1	75,5	75,5
Otros Productos	1,1	1,6	1,8	2,6	2,3	1,7	1,6	1,6	1,9
5. PRODUCCIÓN FORESTAL (1 A 4)	**876,6**	**813,7**	**872,1**	**966,5**	**906,1**	**883,9**	**824,6**	**884,9**	**998,0**
6. PRODUCCIÓN DE SERVICIOS	**5,2**	**5,4**	**6,4**	**17,6**	**11,6**	**11,2**	**10,6**	**11,4**	**12,3**
7. PRODUCCIÓN FORESTAL (5+6)	**881,8**	**819,1**	**878,5**	**984,1**	**917,7**	**895,1**	**835,3**	**896,3**	**1.010,3**
8. ACTIVIDADES SECUNDARIAS NO FORESTALES (NO SEPARABLES)	**0,0**	**0,0**	**0,0**	**0,0**	**5,7**	**4,3**	**4,7**	**6,9**	**7,6**
Transformación de productos	-	-	-	-	-	-	-	-	-
Otras actividades	0,0	0,0	0,0	0,0	5,7	4,3	4,7	6,9	7,6
9. PRODUCCIÓN DE LA RAMA FORESTAL (7+8)	**881,8**	**819,1**	**878,5**	**984,1**	**923,4**	**899,4**	**840,0**	**903,2**	**1.017,9**
10. CONSUMOS INTERMEDIOS TOTALES	**115,4**	**108,1**	**124,6**	**132,4**	**121,1**	**110,7**	**96,1**	**103,5**	**109,1**
Plantones	39,4	32,3	48,6	44,3	39,5	30,9	20,9	23,1	23,4
Energía; Lubricantes	24,4	24,1	22,7	22,0	17,9	17,8	16,4	17,6	19,0
Abonos	0,3	0,3	0,3	0,2	0,4	0,3	0,3	0,3	0,4
Productos fitosanitarios	1,8	2,0	2,5	3,5	5,1	5,4	5,2	5,2	4,9
Mantenimiento de material	44,3	44,1	44,2	44,7	46,6	44,9	42,7	45,8	49,2
Mantenimiento de edificios	-	-	-	-	-	-	-	-	-
Servicios forestales	5,2	5,4	6,4	17,6	11,6	11,2	10,6	11,4	12,3
Otros bienes y servicios	-	-	-	-	-	-	-	-	-
11. VALOR AÑADIDO BRUTO A PRECIOS BÁSICOS (9-10)	**766,3**	**711,0**	**753,9**	**851,8**	**802,3**	**788,7**	**743,8**	**799,7**	**908,7**
12. CONSUMO DE CAPITAL FIJO	**16,7**	**17,3**	**17,2**	**18,7**	**17,5**	**16,9**	**16,0**	**17,2**	**18,5**
Bienes de Equipo	16,7	17,3	17,2	18,7	17,5	16,9	16,0	17,2	18,5
Construcciones	-	-	-	-	-	-	-	-	
13. VALOR AÑADIDO NETO A PRECIOS BÁSICOS (11-12)	**749,7**	**693,7**	**736,7**	**833,1**	**784,8**	**771,8**	**727,8**	**782,5**	**890,2**
14. REMUNERACIÓN DE ASALARIADOS	**269,2**	**358,2**	**330,3**	**332,1**	**354,4**	**374,9**	**341,5**	**424,9**	**381,8**
15. OTRO IMPUESTOS SOBRE LA PRODUCCIÓN	**3,5**	**3,8**	**4,1**	**4,2**	**4,3**	**4,5**	**4,7**	**4,9**	**5,2**
16. OTRAS SUBVENCIONES A LA PRODUCCIÓN	**1,0**	**14,2**	**22,7**	**96,4**	**79,1**	**95,6**	**77,5**	**60,0**	**64,8**
17. RENTA FORESTAL (13-15+16)	**747,2**	**704,1**	**755,3**	**925,2**	**859,5**	**863,0**	**800,6**	**837,6**	**949,8**
18. EXCEDENTE DE EXPLOTACIÓN MIXTO (13-14-15+16)	**477,9**	**345,9**	**425,0**	**593,1**	**505,1**	**488,1**	**459,1**	**412,7**	**568,0**
19. ARRENDAMIENTOS	**-**	**-**	**-**	**-**	**-**	**-**	**-**	**-**	**-**
20. INTERESES PAGADOS	**1,2**	**1,2**	**0,9**	**1,0**	**0,9**	**1,2**	**1,2**	**1,2**	**1,0**
21. INTERESES RECIBIDOS	**-**	**-**	**-**	**-**	**-**	**-**	**-**	**-**	**-**
22. RENTA EMPRESARIAL (18-19-20+21)	476,8	344,8	424,2	592,1	504,2	486,9	457,8	411,5	567,0

INDICADORES ECONÓMICOS DEL MEDIO RURAL - MACROMAGNITUDES AGRARIAS

17.2.12.2. Cuenta de Producción Forestal
Valores constantes de 1995 a precios básicos
(millones de euros)

	1995	1996	1997	1998	1999	2000	2001	2002	2003
1. MADERA DE CONÍFERAS	**390,9**	**377,8**	**396,1**	**373,7**	**342,5**	**299,0**	**278,2**	**274,7**	**309,9**
Madera Larga	289,4	279,0	300,1	276,2	187,7	165,0	145,6	133,0	152,0
Madera Apilada	101,5	98,8	96,0	97,5	150,5	127,3	127,4	133,7	149,8
Las demás	0,0	0,0	0,0	0,0	4,2	6,7	5,2	8,0	8,2
2. MADERA DE FRONDOSAS	**267,4**	**127,5**	**147,6**	**161,5**	**250,6**	**247,4**	**262,7**	**297,5**	**296,2**
Madera Larga	126,7	0,0	0,0	0,0	69,7	73,7	77,2	84,4	87,5
Madera Apilada	140,8	127,5	147,6	161,5	174,8	161,7	178,6	205,8	202,9
Las demás	0,0	0,0	0,0	0,0	6,1	12,0	6,9	7,4	5,7
3. LEÑA	**50,8**	**54,3**	**33,1**	**28,8**	**32,9**	**35,9**	**24,4**	**24,9**	**27,9**
Leña de Coníferas	10,0	7,0	5,1	4,3	4,9	1,2	3,3	2,5	2,9
Leña de Frondosas	40,7	47,3	28,0	24,5	28,0	34,6	21,1	22,4	25,0
4. OTROS PRODUCTOS	**167,5**	**187,3**	**220,4**	**227,0**	**158,4**	**139,6**	**109,2**	**116,4**	**122,6**
Corcho	40,2	48,5	50,3	85,6	43,6	41,4	40,3	40,6	47,2
Plantones	31,5	45,9	65,0	56,3	16,7	19,1	14,8	14,4	13,5
Forestación	94,7	91,3	103,4	82,8	96,1	77,7	52,8	60,1	60,1
Otros Productos	1,1	1,7	1,8	2,4	2,1	1,4	1,3	1,3	0,9
5. PRODUCCIÓN FORESTAL (1 a 4)	**876,6**	**746,8**	**797,1**	**791,0**	**784,5**	**721,8**	**674,6**	**713,6**	**756,5**
6. PRODUCCIÓN DE SERVICIOS	**5,2**	**5,1**	**10,1**	**9,7**	**11,1**	**10,2**	**9,4**	**10,1**	**12,3**
7. PRODUCCIÓN FORESTAL (5+6)	**881,8**	**752,0**	**807,2**	**800,7**	**795,6**	**732,0**	**684,1**	**723,7**	**768,8**
8. ACTIVIDADES SECUNDARIAS NO FORESTALES (NO SEPARABLES)	**0,0**	**0,0**	**0,0**	**0,0**	**5,1**	**3,9**	**4,2**	**5,8**	**6,5**
Transformación de productos	-	-	-	-	-	-	-	-	
Otras actividades	0,0	0,0	0,0	0,0	5,1	3,9	4,2	5,8	6,5
9. PRODUCCIÓN DE LA RAMA FORESTAL (7+8)	**881,8**	**752,0**	**807,2**	**800,7**	**800,7**	**735,9**	**688,2**	**729,5**	**775,3**
10. CONSUMOS INTERMEDIOS TOTALES	**115,4**	**124,9**	**117,9**	**115,3**	**116,1**	**100,5**	**85,4**	**91,3**	**96,2**
Plantones	39,4	51,4	41,4	40,5	37,9	28,1	18,5	20,4	20,6
Energía; Lubricantes	24,4	23,5	20,6	20,6	17,2	16,2	14,6	15,6	16,7
Abonos	0,3	0,2	0,2	0,2	0,3	0,3	0,3	0,3	0,3
Productos fitosanitarios	1,8	2,0	3,7	3,6	4,9	4,9	4,6	4,6	4,4
Mantenimiento de material	44,3	42,6	41,9	40,6	44,6	40,8	37,9	40,4	43,4
Mantenimiento de edificios	-	-	-	-	-	-	-	-	
Servicios forestales	5,2	5,1	10,1	9,7	11,1	10,2	9,4	10,1	10,8
Otros bienes y servicios	-	-	-	-	-	-	-	-	
11. VALOR AÑADIDO BRUTO A PRECIOS BÁSICOS (9-10)	**766,3**	**627,1**	**689,4**	**685,5**	**684,6**	**635,4**	**602,8**	**638,3**	**679,0**

INDICADORES ECONÓMICOS DEL MEDIO RURAL - MACROMAGNITUDES AGRARIAS

17.2.13. Cuenta de Explotación Forestal
Valores corrientes a precios básicos
(millones de euros)

Años	Valor Añadido Bruto	Amortizaciones	Valor Añadido Neto	Remuneración de Asalariados	Otras Subvenciones	Otros Impuestos	Renta Forestal	Excedente Neto de Explotación
1995	766,4	16,7	749,7	269,2	1,0	3,5	747,2	477,9
1996	711,0	17,3	693,7	358,2	14,2	3,8	704,1	345,9
1997	753,9	17,2	736,7	330,3	22,7	4,1	755,3	425,0
1998	851,8	18,7	833,1	332,1	96,4	4,2	925,2	593,1
1999	802,3	17,5	784,8	354,4	79,1	4,3	859,5	505,1
2000	788,7	16,9	771,8	374,9	95,6	4,5	863,0	488,1
2001	743,8	16,0	727,8	341,5	77,5	4,7	800,6	459,1
2002	799,7	17,2	782,5	424,9	60,0	4,9	837,6	412,7
2003	908,7	18,5	890,2	424,9	64,8	5,2	949,8	524,9

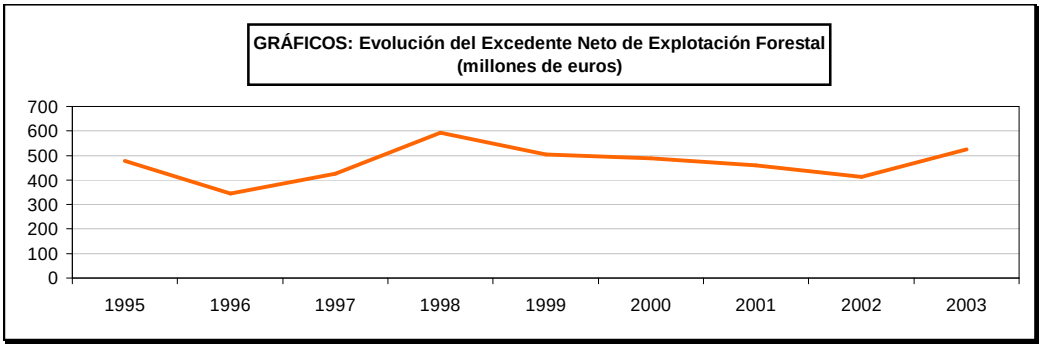

INDICADORES ECONÓMICOS DEL MEDIO RURAL - MACROMAGNITUDES AGRARIAS

17.2.14. Cuenta de Renta Empresarial Forestal
Valores corrientes a precios básicos
(millones de euros)

Años	Excedente Neto de Explotación	Alquileres y Cánones de Arrendamiento	Intereses Pagados	Intereses Recibidos	Renta Empresarial
1995	477,9	S/d	1,2	S/d	476,8
1996	345,9	S/d	1,2	S/d	344,8
1997	425,0	S/d	0,9	S/d	424,2
1998	593,1	S/d	1,0	S/d	592,1
1999	505,1	S/d	0,9	S/d	504,2
2000	488,1	S/d	1,2	S/d	486,9
2001	459,1	S/d	1,2	S/d	457,8
2002	412,7	S/d	1,2	S/d	411,5
2003	524,9	S/d	1,0	S/d	523,9

S/d: Sin dato

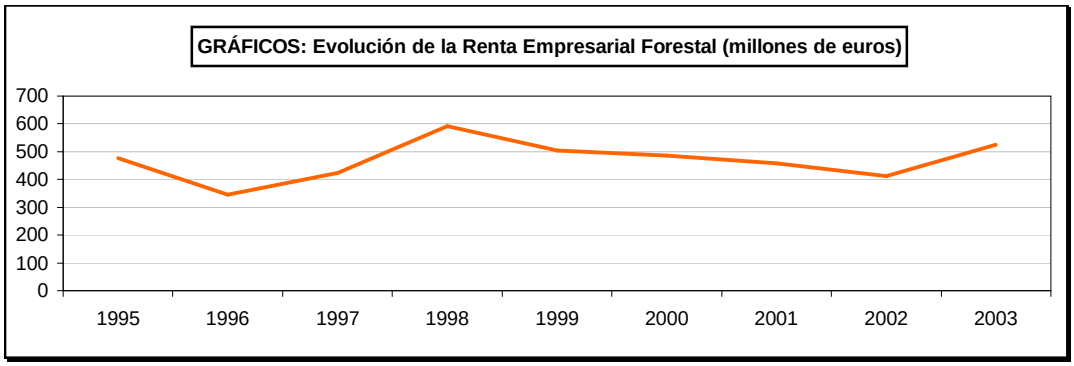

INDICADORES ECONÓMICOS DEL MEDIO RURAL - MACROMAGNITUDES AGRARIAS

17.2.15. Producto Interior Bruto y Renta Nacional: Serie histórica de sus valores en la Contabilidad Nacional de España

Años	Producto interior bruto a precios de mercado (millones de euros)	Porcentaje que corresponde al sector agrario (*)	Renta nacional disponible neta a precios de mercado (millones de euros)	Renta nacional disponible neta a precios de mercado por habitante (euros)
Base 2000= 100				
2000	629907,00	3,80	544325,00	13518,83
2001	680397,00	3,70	581084,00	14269,75
2002	729258,00	3,50	621881,00	15052,55
2003	783082,00	3,40	665216,00	15836,74
2004	841294,00	3,10	709618,00	16621,88
2005	909298,00	2,70	761276,00	17541,65
2006	985547,00	2,40	818469,00	18572,78
2007	1053161,00	2,50	866968,00	19320,22
2008	1087749,00	2,30	885373,00	19418,89
2009	1047831,00	2,30	850742,00	18522,79
2010	1051342,00	2,40	854880,00	18554,97

(*) Recoge la participación de las ramas agraria y pesquera.

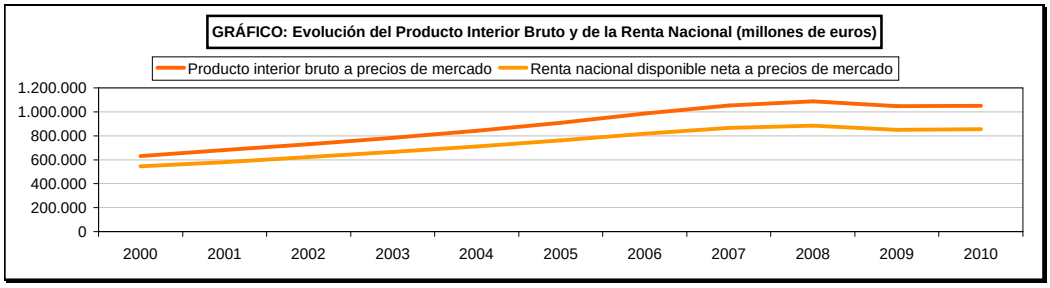

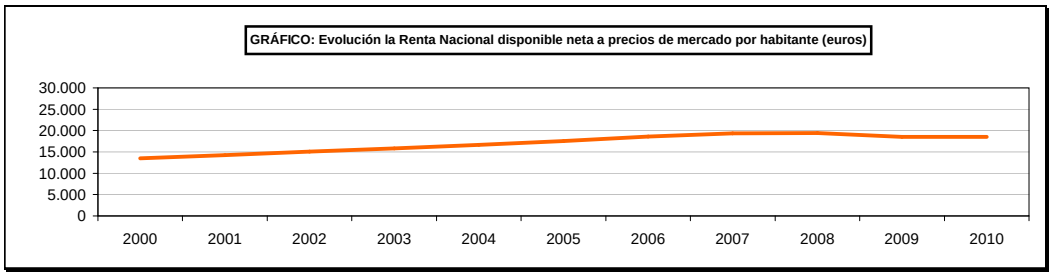

INDICADORES ECONÓMICOS DEL MEDIO RURAL - MACROMAGNITUDES AGRARIAS

17.2.16. Producción de la rama de la actividad agraria, producción vegetal, producción animal, consumos intermedios y renta agraria en la Unión Europea, 2011 (P)
A precios corrientes (millones de euros)

PAÍSES	Producción de la rama de la actividad agraria	Producción vegetal	Producción animal	Consumos intermedios	Renta Agraria
EUR-27	**389.758**	**205.658**	**156.448**	**236.483**	**141.653**
Alemania	52.260	26.833	23.449	36.954	13.826
Austria	7.310	3.439	3.224	4.173	2.849
Bélgica	7.607	3.113	4.412	5.575	1.920
Bulgaria	4.316	2.577	1.145	2.803	1.947
Chipre	707	336	330	378	341
Dinamarca	10.265	3.568	6.037	7.204	2.476
Eslovaquia	2.285	1.252	789	1.741	683
Eslovenia	1.192	633	538	743	434
España	41.177	24.344	15.222	20.023	21.932
Estonia	793	342	377	501	372
Finlandia	4.526	1.585	2.317	3.101	2.064
Francia	70.394	39.166	25.483	43.434	23.139
Grecia	10.678	6.884	2.842	5.447	6.231
Holanda	25.492	11.937	10.252	17.317	5.268
Hungría	7.765	4.792	2.500	4.631	3.535
Irlanda	6.538	1.707	4.551	4.755	2.893
Italia	47.815	27.486	15.896	22.453	16.652
Letonia	1.045	532	425	776	432
Lituania	2.579	1.480	922	1.726	757
Luxemburgo	352	143	179	257	78
Malta	129	52	69	71	67
Polonia	22.939	11.879	10.427	13.566	10.108
Portugal	6.248	3.203	2.727	4.124	2.062
Reino Unido	26.429	10.063	14.012	16.967	10.725
República Checa	4.756	2.800	1.746	3.415	1.818
Rumanía	18.455	13.085	4.018	10.139	7.492
Suecia	5.707	2.430	2.557	4.210	1.553

Fuente: EUROSTAT. Sistema Europeo de Cuentas Integradas 1995 (SCN-95), (Extracción 14/05/2012)
(P) Provisional

INDICADORES ECONÓMICOS DEL MEDIO RURAL - RED CONTABLE AGRARIA NACIONAL

17.3.1. Evolución de los principales indicadores económicos
Media por hectárea de SAU a precios corrientes

	Miles de pesetas							Euros						
	1995	1996	1997	1998	1999	2000	2001	2002	2003	2004	2005	2006 (P)	2007(P)	2008(P)
1. Producción final Agraria	147,3	165,1	168,0	161,7	167,9	180,1	184,7	1.143,1	1.126,7	1.413,4	1.266,4	1.258,1	1.406,2	1.438,2
(-)2. Gastos fuera de la explotación	61,8	65,5	69,9	59,3	65,3	66,9	70,8	447,3	464,3	597,6	574,1	567,2	588,0	660,6
3. Valor añadido bruto a precios de mercado	85,5	99,6	96,7	96,2	99,1	107,5	107,8	655,8	662,4	815,9	692,4	690,9	818,3	777,6
(+)4. Subvenciones de explotación (netas de impuestos	25,8	27,9	30,6	29,7	30,6	33,5	36,7	218,9	219,3	234,1	331,0	276,7	231,2	257,1
5. Valor añadido bruto al coste de los factores	111,3	127,5	127,3	126,4	130,6	141,0	144,7	876,9	881,7	1.064,1	943,6	947,4	1.031,7	1.011,5
(-)6. Amortizaciones	13,8	12,0	11,1	11,1	12,2	11,7	11,8	72,4	65,6	74,4	70,1	88,2	83,5	73,9
7. Valor añadido neto al coste de los factores	97,5	115,5	116,1	115,3	118,4	129,3	132,9	804,5	816,1	989,7	873,6	859,1	948,2	937,6
(-)8. Salarios, arrendamientos e intereses pagados	12,7	17,4	18,8	17,8	20,3	18,4	21,7	139,6	124,5	161,4	147,9	136,7	150,5	210,6
9. Disponibilidades empresariales	84,8	98,1	97,2	97,5	95,1	110,9	111,2	665,0	691,6	828,3	725,7	722,4	797,7	727,0

(P) Provisional. (Actualizados a Marzo 2010)
(SAU): Superficie agrícola utilizada
Ponderaciones para Ejercicios Contables 2002 a 2007: "Censo Agrario 1999" y Márgenes Brutos Estándar de las actividades "2000"
Ponderaciones para Ejercicio Contable 2008: "Encuesta de Estructuras de Explotaciones Agrarias 2005" y Márgenes Brutos Estándar de las actividades "2002"

INDICADORES ECONÓMICOS DEL MEDIO RURAL - RED CONTABLE AGRARIA NACIONAL

17.3.2. Resumen nacional de las principales Orientaciones Técnico-Economicas(P), 2007

	Cereales oleag. y legumin. excep. arroz	Raíces y tubérculos	Herbáceos extensivos mixtos	Tabaco	Algodón	Otros cultivos generales	Horticul-tura aire libre	Horticul-tura in-vernadero	Horticultura aire libre e invernad.
Explotaciones muestra	1.315	112	186	10	153	259	398	412	15
Explotaciones representadas	102.305	2.154	4.879	1.875	3.777	13.777	12.525	20.236	342
I CARACTERÍSTICAS GENERALES									
SAU total (Ha)	57,4	17,0	50,2	10,0	15,3	40,6	7,6	1,7	3,2
SAU en propiedad (Ha)	35,6	11,2	28,1	3,8	8,4	24,9	6,1	1,6	2,8
SAU en regadío (Ha)	6,8	7,9	13,8	8,1	10,8	11,8	2,8	0,7	1,1
Ganado total (UG)	0,7	–	–	0,0	–	2,0	0,2	–	–
Mano de obra total (UTA)	0,8	1,0	0,9	1,0	0,8	1,1	1,2	2,4	2,9
Mano de obra asalariada (UTA)	–	0,2	0,1	0,1	0,1	0,3	0,4	1,1	0,9
Subvenciones de la explotación (Euros)	10.626	2.788	10.916	20.393	20.161	13.776	1.352	89	252
Pagos compensatorios herbáceos (Euros)	1.988	204	1.757	512	249	1.214	134	1	46
II PRODUCCIÓN (Euros)									
Producción bruta vegetal	33.589	53.325	57.044	15.361	20.588	42.909	45.313	70.182	75.219
Producción bruta animal	779	15	–	–	–	1.900	121	5	–
Otra producción bruta	809	282	181	–	112	1.130	249	48	–
III COSTES (Euros)									
Semillas y plantas	2.458	6.722	6.276	936	1.427	3.074	3.402	4.338	5.499
Abonos	3.410	3.239	5.688	1.564	2.112	3.535	2.730	4.695	3.135
Fitosanitarios	875	2.574	2.935	370	1.409	1.624	1.849	4.249	3.619
Otros costes específicos de los cultivos	144	202	183	–	167	228	645	2.488	3.486
Piensos comprados	315	10	–	–	–	571	41	1	–
Piensos reemplazados	93	–	–	–	–	312	7	–	–
Otros costes específicos de los ganados	35	–	–	–	–	95	5	–	–
Trabajos por terceros y alquiler de máquinas	2.126	4.373	4.355	4.101	2.466	2.937	1.020	986	1.371
Mantenimiento de máquinas, edificios y mejoras	1.439	899	2.165	1.120	748	2.022	735	569	1.319
Energía	2.662	3.047	4.234	1.825	2.136	2.974	2.157	2.152	2.503
Agua	604	1.908	1.917	1.675	2.527	2.293	1.770	2.014	2.725
Otros costes no específicos	813	918	1.062	1.117	781	1.291	581	781	873
Amortizaciones	2.466	1.698	2.881	1.403	1.597	3.352	1.566	3.836	3.420
Salarios y cargas sociales	892	3.409	1.814	2.439	2.034	3.924	5.014	13.267	10.548
Arrendamientos pagados	2.053	3.655	2.190	1.307	3.414	2.658	653	338	389
Intereses pagados	198	40	410	245	32	272	62	1.169	237
Contribuciones e impuestos	319	346	407	75	389	497	225	413	244
Inversiones en capital									
IV BALANCE (Euros)									
Inmovilizado material	204.490	119.972	148.776	62.313	184.725	264.336	118.092	235.796	129.085
Tierras	178.342	99.915	113.679	34.610	171.570	219.166	94.055	172.346	85.803
Cultivos permanentes	459	164	26	–	306	1.497	416	66	–
Edificios y mejoras	11.443	10.753	20.845	20.810	5.058	26.752	16.414	58.745	34.181
Maquinaria y equipo	13.891	9.127	14.226	6.893	7.791	15.856	7.112	4.636	9.101
Ganado reproductor	355	13	–	–	–	1.065	95	3	–
Inmovilizado financiero									
Activo circulante									
Fondos propios	297.193	212.342	259.388	151.353	304.281	385.717	255.366	332.893	205.050
Acreedores largo plazo	3.678	499	5.145	4.619	58	4.770	1.048	21.701	6.630
Acreedores corto plazo									
V RESULTADOS (Euros)									
Producción final agraria	35.039	53.622	57.222	15.361	20.700	45.626	45.573	70.235	75.219
Valor añadido bruto precios mercado	19.884	28.955	27.310	1.604	5.883	24.068	30.516	47.549	50.445
Valor añadido bruto coste factores	30.515	31.743	38.226	21.997	26.044	37.844	32.420	48.634	51.639
Valor añadido neto coste factores	28.049	30.045	35.345	20.594	24.447	34.492	30.854	44.798	48.219
Disponibilidades empresariales	24.906	22.941	30.931	16.603	18.967	27.638	25.125	30.024	37.045
VI RATIOS									
Producción bruta vegetal/SAU (Euros/Ha)	585	3.137	1.136	1.536	1.346	1.057	5.962	41.284	23.506
Producción bruta animal/UG (Euros/UG)	1.113					950	605		
Costes específicos cultivos/SAU (Euros/Ha)	120	749	300	287	334	208	1.135	9.276	4.918
Costes específicos ganados/UG (Euros/UG)	633					489	265		
Valor añadido neto/UTA (Euros/UTA)	35.061	30.045	39.272	20.594	30.559	31.356	25.712	18.666	16.627
Disp. empresario/Producción bruta (%)	70,8	42,8	54,1	108,1	91,6	60,2	55,0	42,7	49,2
Producción bruta/Activo circulante (%)									

(P) Provisional
(SAU): Superficie agrícola utilizada
(Ha): Hectáreas.
(UG): Unidades ganaderas.
(UTA): Unidades de trabajo-año.

INDICADORES ECONÓMICOS DEL MEDIO RURAL - RED CONTABLE AGRARIA NACIONAL

17.3.3. Resumen nacional de las principales Orientaciones Técnico-Economicas(P), 2007 (continuación)

	Floricultura	Frutales de hueso y pepita	Frutales de fruto seco	Cítricos	Mixtas de cítricos y otros frutales	Olivi-cultura	Mixtas de diversos cultivos permanentes
Explotaciones muestra	26	546	46	234	41	271	795
Explotaciones representadas	2.990	23.439	954	70.768	2.007	144.342	33.785
I CARACTERÍSTICAS GENERALES							
SAU total (Ha)	1,9	9,3	6,9	4,0	4,6	12,3	11,2
SAU en propiedad (Ha)	1,8	7,7	6,8	3,9	4,4	10,6	10,3
SAU en regadío (Ha)	1,4	4,4	0,1	1,7	0,7	3,2	0,9
Ganado total (UG)	0,6	0,7	–	0,2	–	0,1	0,3
Mano de obra total (UTA)	1,4	1,1	2,1	0,7	0,9	1,0	1,0
Mano de obra asalariada (UTA)	0,3	0,2	1,8	0,2	0,3	0,3	0,2
Subvenciones de la explotación (Euros)	34	1.874	–	75	38	1.419	1.154
Pagos compensatorios herbáceos (Euros)	3	81	–	4	4	54	61
II PRODUCCIÓN (Euros)							
Producción bruta vegetal	51.986	26.624	55.124	28.477	35.795	23.367	21.725
Producción bruta animal	460	679	–	188	14	35	265
Otra producción bruta	108	495	3	117	158	289	365
III COSTES (Euros)							
Semillas y plantas	7.093	170	29	96	90	76	251
Abonos	2.478	1.399	2.896	1.426	1.281	1.255	1.215
Fitosanitarios	1.838	1.749	966	1.308	1.695	1.099	676
Otros costes específicos de los cultivos	2.851	430	14	132	128	46	79
Piensos comprados	42	321	–	114	1	15	147
Piensos reemplazados	–	17	–	–	1	3	4
Otros costes específicos de los ganados	35	21	–	2	–	6	3
Trabajos por terceros y alquiler de máquinas	766	499	3.122	818	1.017	403	535
Mantenimiento de máquinas, edificios y mejoras	425	989	288	241	204	445	854
Energía	1.978	1.953	1.245	811	930	1.279	1.281
Agua	525	958	3.125	1.508	1.863	426	293
Otros costes no específicos	565	1.628	1.207	496	516	219	554
Amortizaciones	2.408	2.972	4.057	1.105	729	1.598	1.757
Salarios y cargas sociales	4.080	2.989	28.293	3.636	5.241	4.579	2.838
Arrendamientos pagados	50	373	27	41	252	229	102
Intereses pagados	53	207	1	10	7	25	34
Contribuciones e impuestos	161	262	11	320	366	140	234
Inversiones en capital							
IV BALANCE (Euros)							
Inmovilizado material	96.549	93.848	177.888	146.534	76.508	150.674	87.319
Tierras	65.090	62.832	117.065	120.199	67.161	131.745	59.755
Cultivos permanentes	131	8.526	17.200	15.277	3.951	4.923	10.944
Edificios y mejoras	28.741	11.260	42.792	8.680	3.398	4.959	7.136
Maquinaria y equipo	2.587	11.043	831	2.261	1.986	9.010	9.399
Ganado reproductor	–	187	–	117	12	37	85
Inmovilizado financiero							
Activo circulante							
Fondos propios	238.914	148.764	320.211	256.517	421.113	245.205	159.093
Acreedores largo plazo	2.041	5.107	409	248	101	535	863
Acreedores corto plazo							
V RESULTADOS (Euros)							
Producción final agraria	52.554	27.781	55.127	28.782	35.966	23.688	22.348
Valor añadido bruto precios mercado	33.797	17.402	42.224	21.510	27.875	18.279	16.229
Valor añadido bruto coste factores	34.383	19.653	42.978	22.075	28.595	19.829	17.726
Valor añadido neto coste factores	31.975	16.681	38.921	20.970	27.866	18.231	15.969
Disponibilidades empresariales	27.792	13.112	10.600	17.283	22.366	13.398	12.995
VI RATIOS							
Producción bruta vegetal/SAU (Euros/Ha)	27.361	2.863	7.989	7.119	7.782	1.900	1.940
Producción bruta animal/UG (Euros/UG)	767	970		940		350	883
Costes específicos cultivos/SAU (Euros/Ha)	7.505	403	566	741	694	201	198
Costes específicos ganados/UG (Euros/UG)	128	513		580		240	513
Valor añadido neto/UTA (Euros/UTA)	22.839	15.165	18.534	29.957	30.962	18.231	15.969
Disp. empresario/Producción bruta (%)	52,9	47,2	19,2	60,0	62,2	56,6	58,1
Producción bruta/Activo circulante (%)							

(P) Provisional
(SAU): Superficie agrícola utilizada
(Ha): Hectáreas.
(UG): Unidades ganaderas.
(UTA): Unidades de trabajo-año.

INDICADORES ECONÓMICOS DEL MEDIO RURAL - RED CONTABLE AGRARIA NACIONAL

17.3.4. Resumen nacional de las principales Orientaciones Técnico-Economicas(P), 2007 (continuación)

	Bovino de leche	Bovino de cría	Bovino de engorde	Bovino de leche, cría y engorde	Ovino	Mixtas de herbívoros
Explotaciones muestra	1.224	399	38	16	554	220
Explotaciones representadas	32.145	28.854	1.857	4.926	21.404	13.182
I CARACTERÍSTICAS GENERALES						
SAU total (Ha)	14,6	44,8	31,9	10,5	28,6	42,5
SAU en propiedad (Ha)	10,9	26,4	9,3	7,0	15,9	22,1
SAU en regadío (Ha)	0,5	0,4	0,4	0,2	0,9	0,5
Ganado total (UG)	28,4	31,3	34,6	18,0	45,8	38,0
Mano de obra total (UTA)	1,3	1,1	1,0	0,8	1,2	1,1
Mano de obra asalariada (UTA)	–	–	0,0	–	0,1	0,1
Subvenciones de la explotación (Euros)	6.309	10.403	17.442	4.404	10.068	8.850
Pagos compensatorios herbáceos (Euros)	90	27	9	38	215	208
II PRODUCCIÓN (Euros)						
Producción bruta vegetal	6.451	4.142	1.508	4.165	4.751	5.851
Producción bruta animal	53.790	22.207	68.971	19.290	56.942	44.249
Otra producción bruta	125	73	1.268	217	103	426
III COSTES (Euros)						
Semillas y plantas	277	227	74	249	307	302
Abonos	422	373	33	162	490	541
Fitosanitarios	116	27	11	38	72	74
Otros costes específicos de los cultivos	163	154	2	159	13	36
Piensos comprados	16.377	8.435	37.342	5.143	20.393	15.751
Piensos reemplazados	5.267	3.040	928	2.880	2.429	2.382
Otros costes específicos de los ganados	2.740	1.132	4.572	659	2.425	1.583
Trabajos por terceros y alquiler de máquinas	653	239	383	132	475	420
Mantenimiento de máquinas, edificios y mejoras	1.382	747	1.789	505	1.195	1.052
Energía	1.973	991	1.853	951	1.712	1.833
Agua	152	146	145	43	402	352
Otros costes no específicos	1.148	565	968	323	1.681	1.049
Amortizaciones	2.639	1.540	3.343	890	2.987	1.755
Salarios y cargas sociales	562	927	768	0	2.551	1.035
Arrendamientos pagados	538	850	668	457	692	962
Intereses pagados	229	122	590	63	340	213
Contribuciones e impuestos	134	180	125	61	180	244
Inversiones en capital						
IV BALANCE (Euros)						
Inmovilizado material	190.495	116.586	72.341	95.406	112.674	108.417
Tierras	121.869	63.504	34.458	65.273	33.750	49.187
Cultivos permanentes	74	122	37	12	378	473
Edificios y mejoras	34.099	18.485	32.142	15.437	40.630	26.070
Maquinaria y equipo	10.522	4.535	5.610	2.266	6.970	5.831
Ganado reproductor	23.931	29.940	94	12.418	30.946	26.856
Inmovilizado financiero						
Activo circulante						
Fondos propios	326.497	169.849	187.202	140.578	233.604	224.354
Acreedores largo plazo	5.344	3.499	9.080	229	7.469	4.474
Acreedores corto plazo						
V RESULTADOS (Euros)						
Producción final agraria	55.092	23.381	70.819	20.792	59.367	48.143
Valor añadido bruto precios mercado	29.562	9.879	23.455	12.367	30.022	24.623
Valor añadido bruto coste factores	36.150	20.282	40.897	16.835	40.451	33.473
Valor añadido neto coste factores	33.511	18.742	37.554	15.945	37.464	31.718
Disponibilidades empresariales	32.182	16.843	35.528	15.425	33.881	29.508
VI RATIOS						
Producción bruta vegetal/SAU (Euros/Ha)	442	92	47	397	166	138
Producción bruta animal/UG (Euros/UG)	1.894	709	1.993	1.072	1.243	1.164
Costes específicos cultivos/SAU (Euros/Ha)	67	17	4	58	31	22
Costes específicos ganados/UG (Euros/UG)	859	403	1.238	482	551	519
Valor añadido neto/UTA (Euros/UTA)	25.778	17.038	37.554	19.931	31.220	28.835
Disp. empresario/Producción bruta (%)	53,3	63,7	49,5	65,2	54,8	58,4
Producción bruta/Activo circulante (%)						

(P) Provisional
(SAU): Superficie agrícola utilizada
(Ha): Hectáreas.
(UG): Unidades ganaderas.
(UTA): Unidades de trabajo-año.

INDICADORES ECONÓMICOS DEL MEDIO RURAL - RED CONTABLE AGRARIA NACIONAL

17.3.5. Resumen nacional de las principales Orientaciones Técnico-Economicas(P), 2007 (conclusión)

	Porcino de cría	Porcino de engorde	Porcino de cría y engorde	Avicultura carne	Mixtas Granívoros	Mixtas orientación cultivos	Mixtas orientación ganado	Mixtas de cultivos y ganados	Todas las orientaciones
Explotaciones muestra	52	139	61	82	48	606	107	416	8.801
Explotaciones representadas	2.273	4.128	2.317	653	627	38.521	6.231	26.124	623.638
I CARACTERÍSTICAS GENERALES									
SAU total (Ha)	5,2	28,5	23,0	2,4	5,9	35,8	64,8	71,2	26,4
SAU en propiedad (Ha)	3,2	12,1	13,6	1,4	1,9	26,7	29,5	45,3	17,5
SAU en regadío (Ha)	1,2	3,6	3,6	0,3	0,2	4,8	1,1	3,3	3,4
Ganado total (UG)	152,8	361,4	283,7	69,7	154,9	2,4	61,3	40,7	12,5
Mano de obra total (UTA)	2,2	1,4	1,6	0,9	0,9	1,0	1,2	1,1	1,1
Mano de obra asalariada (UTA)	0,6	0,2	0,2	0,0	–	0,2	0,1	0,1	0,2
Subvenciones de la explotación (Euros)	1.204	5.706	4.305	782	1.339	6.386	13.134	15.330	5.480
Pagos compensatorios herbáceos (Euros)	180	830	881	65	154	1.024	548	1.353	546
II PRODUCCIÓN (Euros)									
Producción bruta vegetal	4.582	14.830	15.135	2.608	3.073	37.589	15.729	24.735	26.307
Producción bruta animal	161.054	169.782	202.556	71.435	115.314	2.519	46.113	44.304	12.461
Otra producción bruta	4	1.920	72	77	23	398	585	1.809	434
III COSTES (Euros)									
Semillas y plantas	211	956	1.136	52	194	2.187	571	1.621	1.116
Abonos	272	958	712	86	349	2.699	1.090	1.964	1.850
Fitosanitarios	182	404	484	177	129	1.586	318	533	1.060
Otros costes específicos de los cultivos	96	46	84	12	36	349	63	81	232
Piensos comprados	83.556	80.525	97.000	25.105	30.444	1.123	17.688	15.383	4.674
Piensos reemplazados	314	1.338	989	27	68	209	4.568	4.890	872
Otros costes específicos de los ganados	7.648	6.804	11.227	3.496	3.234	115	1.934	1.817	565
Trabajos por terceros y alquiler de máquinas	523	1.251	2.922	182	667	1.541	1.607	1.589	1.061
Mantenimiento de máquinas, edificios y mejora	4.171	3.979	6.149	3.180	1.078	1.051	2.188	1.914	975
Energía	6.154	4.697	7.930	6.144	3.274	2.567	2.494	3.200	1.895
Agua	659	1.006	1.077	363	1.324	753	286	426	748
Otros costes no específicos	2.858	3.573	5.517	1.645	911	1.013	1.249	1.357	784
Amortizaciones	6.887	9.836	7.524	3.848	3.257	2.624	3.547	3.565	2.241
Salarios y cargas sociales	10.360	3.852	2.989	594	617	3.246	2.099	2.059	3.203
Arrendamientos pagados	368	5.833	1.557	81	270	955	1.596	1.865	869
Intereses pagados	2.070	2.260	1.444	235	266	148	443	244	187
Contribuciones e impuestos	295	266	527	50	120	465	242	242	255
Inversiones en capital									
IV BALANCE (Euros)									
Inmovilizado material	184.796	204.638	200.443	141.577	118.493	197.837	164.431	200.223	160.794
Tierras	25.707	59.881	86.943	9.381	10.405	161.422	98.943	130.793	123.769
Cultivos permanentes	523	574	253	506	292	6.796	2.543	1.572	4.499
Edificios y mejoras	114.785	117.482	68.798	127.009	96.153	17.372	25.581	26.792	17.112
Maquinaria y equipo	7.717	17.016	15.853	4.532	7.713	10.966	11.122	15.217	9.215
Ganado reproductor	36.064	9.685	28.596	149	3.930	1.281	26.242	25.849	6.199
Inmovilizado financiero									
Activo circulante									
Fondos propios	351.457	333.420	399.745	383.833	539.101	315.799	284.268	341.602	263.320
Acreedores largo plazo	39.422	31.343	17.986	8.115	4.648	2.533	6.393	6.692	3.647
Acreedores corto plazo									
V RESULTADOS (Euros)									
Producción final agraria	165.326	184.947	216.774	74.093	118.261	40.200	57.851	65.928	38.310
Valor añadido bruto precios mercado	58.701	80.729	82.009	33.404	76.145	24.848	27.832	35.831	23.115
Valor añadido bruto coste factores	60.076	86.689	86.841	34.186	77.484	31.376	40.966	51.247	28.762
Valor añadido neto coste factores	53.189	76.853	79.317	30.338	74.227	28.752	37.419	47.682	26.521
Disponibilidades empresariales	40.391	64.908	73.327	29.428	73.074	24.403	33.281	43.514	22.262
VI RATIOS									
Producción bruta vegetal/SAU (Euros/Ha)	881	520	658	1.087	521	1.050	243	347	996
Producción bruta animal/UG (Euros/UG)	1.054	470	714	1.025	744	1.050	752	1.089	997
Costes específicos cultivos/SAU (Euros/Ha)	146	83	105	136	120	191	32	59	161
Costes específicos ganados/UG (Euros/UG)	599	245	385	411	218	603	395	543	489
Valor añadido neto/UTA (Euros/UTA)	24.177	54.895	49.573	33.709	82.474	28.752	31.183	43.347	24.110
Disp. empresario/Producción bruta (%)	24,4	34,8	33,7	39,7	61,7	60,2	53,3	61,4	56,8
Producción bruta/Activo circulante (%)									

(P) Provisional
(SAU): Superficie agrícola utilizada
(Ha): Hectáreas.
(UG): Unidades ganaderas.
(UTA): Unidades de trabajo-año.

INDICADORES ECONÓMICOS DEL MEDIO RURAL - FINANCIACIÓN AGRARIA Y PESQUERA

17.4.1. Resumen general según capítulos del presupuesto de gastos del Ministerio de Agricultura, Alimentación y Medio Ambiente (Sección 21) (euros)

CAPÍTULOS	DOTACIONES		
	2009	2010	2011
I. GASTOS DE PERSONAL	38.016.860	39.959.700	37.170.610
2. GASTOS CORRIENTES EN BIENES Y SERVICIOS	0	0	0
3. GASTOS FINANCIEROS	289.390	118.390	104.180
4. TRANSFERENCIAS CORRIENTES	85.520.250	53.697.210	48.299.300
6. INVERSIONES REALES	303.588.850	253.042.400	143.135.180
7. TRANSFERENCIAS DE CAPITAL	865.536.910	590.523.910	481.907.010
8. ACTIVOS FINANCIEROS	93.785.980	92.785.980	20.493.000
TOTAL	**1.386.738.240**	**1.030.127.590**	**731.109.280**

Fuente de Información: Oficina Presupuestaria del MAGRAMA

GRÁFICO: Distribución del presupuesto de gastos del Ministerio De Agricultura, Alimentación y Medio Ambiente. Año 2011

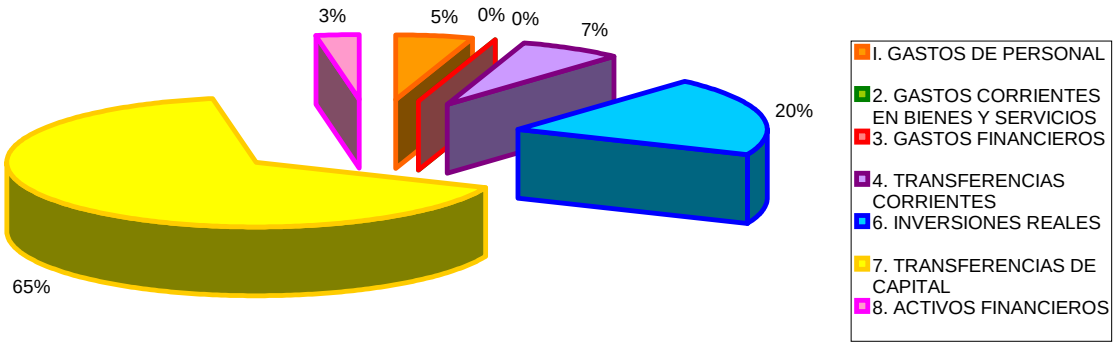

INDICADORES ECONÓMICOS DEL MEDIO RURAL - FINANCIACIÓN AGRARIA Y PESQUERA

17.4.2.1. Subvenciones del MAGRAMA en el Sector Agrario, Industria Agroalimentaria y Desarrollo Rural (miles de euros)

Objeto	2009		2010		2011	
	Valor	%	Valor	%	Valor	%
Medidas de desarrollo rural	649.363,1	8,29	924.851,9	11,80	1.002.085,0	12,80
Modernización de explotaciones	68.360,4	0,87	43.519,5	0,56	25.712,4	0,33
Formación agroalimentaria y desarrollo rural	9.659,5	0,12	9.938,0	0,13	7.806,4	0,10
Aportación a los Programas de Desarrollo rural Sostenible	388.332,6	4,96	208.791,3	2,66	243.243,9	3,11
Medidas P.A.C. y de Desarrollo rural	0,0	0,00	0,0	0,00	0,0	0,00
Diversificación de la economía rural	0,0	0,00	38.280,6	0,49	19.191,1	0,25
Infraestructuras y otras medidas de desarrollo rural	53.701,6	0,69	70.792,0	0,90	24.400,9	0,31
Fomento del Asociacionismo Agrario y Cooperativo y OPA's	4.882,8	0,06	7.208,7	0,09	13.570,5	0,17
Fomento Industria Agroalimentaria	68.675,7	0,88	16.721,0	0,21	10.520,7	0,13
Seguros agrarios	281.082,7	3,59	301.408,3	3,85	279.005,2	3,56
Fomento de la innovación tecnológica	37.915,3	0,48	25.820,8	0,33	20.573,2	0,26
Sanidad de la producción agraria	78.429,4	1,00	51.091,3	0,65	35.578,8	0,45
Mejora de la calidad de la producción agraria	48.522,4	0,62	29.494,1	0,38	22.728,1	0,29
Mejora de la organización de la producción	80.204,8	1,02	46.390,7	0,59	37.957,6	0,48
Regulación de mercados agrarios	6.048.201,0	77,18	6.041.935,8	77,10	6.046.685,0	77,26
Otras ayudas y subvenciones	18.740,9	0,24	20.182,9	0,26	37.842,5	0,48
TOTAL	**7.836.072,2**	**100,00**	**7.836.426,8**	**100,00**	**7.826.901,2**	**100,00**

Fuente de Información: Oficina Presupuestaria del MAGRAMA

GRÁFICO: Distribución de las Subvenciones del MAGRAMA en el Sector Agrario, Industria Agroalimentaria y Desarrollo Rural. Año 2011

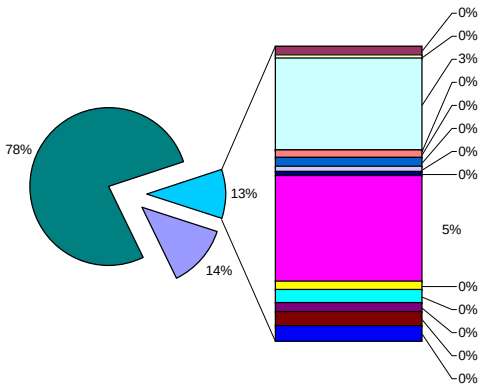

- Medidas de desarrollo rural
- Modernización de explotaciones
- Formación agroalimentaria y desarrollo rural
- Aportación a los Programas de Desarrollo rural Sostenible
- Medidas P.A.C. y de Desarrollo rural
- Diversificación de la economía rural
- Infraestructuras y otras medidas de desarrollo rural
- Fomento del Asociacionismo Agrario y Cooperativo y OPA's
- Fomento Industria Agroalimentaria
- Seguros agrarios
- Fomento de la innovación tecnológica
- Sanidad de la producción agraria
- Mejora de la calidad de la producción agraria
- Mejora de la organización de la producción
- Regulación de mercados agrarios
- Otras ayudas y subvenciones

INDICADORES ECONÓMICOS DEL MEDIO RURAL - FINANCIACIÓN AGRARIA Y PESQUERA

17.4.2.2. Subvenciones del MAGRAMA en el Sector Pesquero (miles de euros)

Conceptos	2009	2010	2011
Ayuda programas operativos de la Unión Europea	62.349,5	38.928,6	41.864,8
Acuicultura y Cultivos marinos	3.310,0	4.156,8	2.200,8
Formación pesquera	3.011,8	2.068,2	1.048,3
Plan de acción sector pesquero (línea ICO) *	18.477,0	16.125,2	11.581,8
Apoyo Financiero de carácter extraordinario *	2.093,7	1.414,2	2.317,5
Otras transferencias	4.382,0	5.849,0	2.807,5
TOTAL	**93.623,9**	**68.541,8**	**61.820,7**

Fuente de Información: Oficina Presupuestaria del MAGRAMA

* Ha bajado el pago de las paradas por eso disminuye este concepto Plan Acción Sector Pesquero y Apoyo Financiero de carácter extraordinario

GRÁFICO: Distribución de las Subvenciones del MAGRAMA en el Sector Pesquero. Año 2011

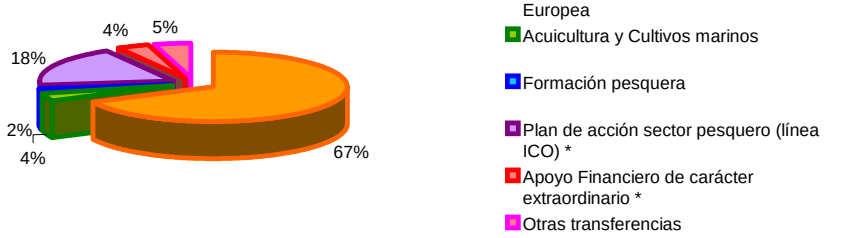

INDICADORES ECONÓMICOS DEL MEDIO RURAL - FINANCIACIÓN AGRARIA Y PESQUERA

17.4.3.1. Inversiones reales del MAGRAMA en el Sector Agrario, Industria Agroalimentaria y Desarrollo Rural (miles de euros)

Objeto	2009		2010		2011	
	Valor	%	Valor	%	Valor	%
Infraestructura agraria y equipamiento rural	32.408,7	13,41	24.502,7	13,82	35.193,0	25,04
Plan Nacional de regadíos	93.061,5	38,50	68.386,0	38,57	40.071,8	28,51
Sanidad de la producción agraria	43.934,3	18,17	21.103,5	11,90	4.306,0	3,06
Mejora de los sistemas y medios de producción	7.468,8	3,09	12.234,5	6,90	19.400,6	13,80
Regulación de mercados agrarios	14.327,5	5,93	3.661,2	2,07	0,0	0,00
Promoción agroalimentaria	873,4	0,36	10.937,3	6,17	8.996,0	6,40
Información estadística y red contable	1.703,8	0,70	0,0	0,00	0,0	0,00
Estudios y AT Informática y Comunicaciones	46.978,9	19,43	34.202,0	19,29	26.037,6	18,53
Otras inversiones	992,5	0,41	2.269,0	1,28	6.545,3	0,05
TOTAL	**241.749,5**	**100,00**	**177.296,3**	**100,00**	**140.550,4**	**100,00**

Fuente de Información: Oficina Presupuestaria del MAGRAMA

GRÁFICO: Distribución de las inversiones del MAGRAMA en el Sector Agrario, Industria Agroalimentaria y Desarrollo Rural. Año 2011

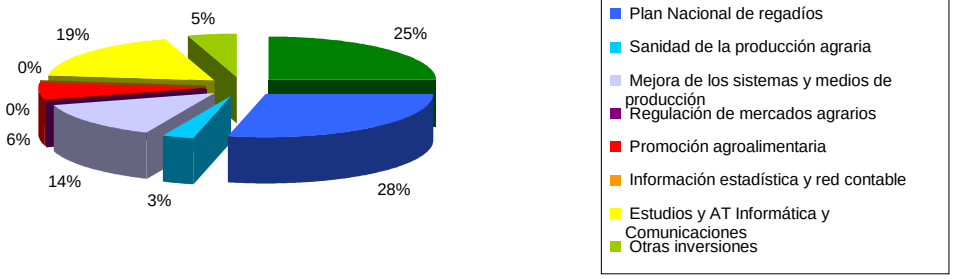

INDICADORES ECONÓMICOS DEL MEDIO RURAL - FINANCIACIÓN AGRARIA Y PESQUERA

17.4.3.2. Inversiones reales del MAGRAMA en el Sector Pesquero (miles de euros)

Objeto	2009		2010		2011	
	Valor	%	Valor	%	Valor	%
Zonas marinas pesqueras	7.316,6	9,77	6.138,2	9,69	5.777,2	11,48
Adquisición y mantenimiento de medios de control e investigación	37.827,8	50,54	30.621,5	48,32	26.066,5	51,80
Sistemas de gestión, estudios y asistencia técnica	14.503,8	19,38	10.320,3	16,28	9.287,7	18,46
Orientación al consumo de los productos de la pesca	15.202,6	20,31	16.259,9	25,66	9.187,6	18,26
Otras inversiones	0,0	0,00	34,0	0,05	0,0	0,00
TOTAL	**74.850,8**	**100,0**	**63.373,9**	**100,0**	**50.319,0**	**100,0**

Fuente de Información: Oficina Presupuestaria del MAGRAMA

GRÁFICO: Distribución de las inversiones del MAGRAMA en el Sector Pesquero. Año 2011

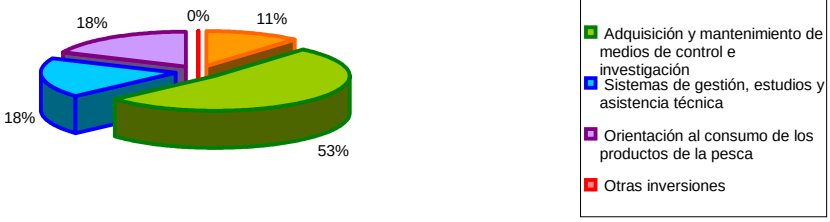

INDICADORES ECONÓMICOS DEL MEDIO RURAL - FINANCIACIÓN AGRARIA Y PESQUERA

17.4.4. Serie histórica de la contribución financiera de la Unión Europea en los Sectores Agrario y Pesquero (miles Euros)

	2006	2007	2008	2009	2010	2011
SECTOR AGRARIO						
F.E.O.G.A. GARANTÍA	6.654.482	-	-	-	-	-
F.E.A.G.A.	-	5.692.999	5.475.622	6.067.524	5.924.971	5.806.631
F.E.A.D.E.R.	-	7.834	977.178	618.328	858.450	981.011
F.E.O.G.A. ORIENTACIÓN	897.622	734.597	206.213	7.619	8.253	73.787
OTROS RECURSOS AGRARIOS	27.139	33.385	39.084	44.339	56.390	41.613
TOTAL SECTOR AGRARIO	**7.579.243**	**6.468.815**	**6.698.097**	**6.737.810**	**6.848.064**	**6.903.042**
SECTOR PESQUERO						
F.E.A.G.A. (PESCA)	-	11.732	8.347	8.733	2.952	7.196
I.F.O.P.	163.719	251.589	65.424	2.241	-	-
F.E.P.	-	-	158.465	-	127.569	118.437
OTROS RECURSOS PESQUEROS	6.000	4.163	12.423	7.485	5.945	9.830
TOTAL SECTOR PESQUERO	**169.719**	**267.484**	**244.659**	**18.459**	**136.466**	**135.463**
TOTAL SECTORES AGRARIO Y PESQUERO	**7.748.962**	**6.736.299**	**6.942.756**	**6.756.269**	**6.984.530**	**7.038.505**

Fuente de Información: Oficina Presupuestaria del MAGRAMA

F.E.O.G.A.: Fondo Europeo de Orientación y Garantía Agraria

F.E.A.G.A.: Fondo Europeo Agrario de Garantía

F.E.A.D.E.R.: Fondo Europeo Agrario de Desarrollo Rural

I.F.O.P.: Instrumento Financiero de Orientación de la Pesca

F.E.A.G.A.(PESCA)

INDICADORES ECONÓMICOS DEL MEDIO RURAL - FINANCIACIÓN AGRARIA Y PESQUERA

17.4.5. Distribución de los pagos con cargo al F.E.A.G.A., según sectores y líneas de actuación (millones de euros)
Año 2011

Sectores	Restituciones	Ayudas Producción	Almacena-mientos	Otras Intervenc.	Industr. Agroalim.	Desarrollo Rural	Recupera-ciones	TOTAL
Régimen de Pago Único		4.408,48						**4.408,48**
Cultivos Herbáceos		16,70	–30,90					**–14,20**
Arroz		56,56						**56,56**
Aceite de oliva		0,47						**0,47**
Frutas y hortalizas		300,94		3,06	0,16			**304,13**
Azúcar		65,26						**65,26**
Lino y cáñamo		1,06						**1,06**
Algodón		85,72						**85,72**
Tabaco		0,01						**0,01**
Semillas		8,39						**8,39**
Forrajes desecados		62,54						**62,54**
Sector vitivinícola		205,39	–0,18	29,93	180,28			**267,64**
Leche y productos lácteos	0,01	17,21	–39,37	0,56				**–21,60**
Vacuno	0,64	386,98						**387,62**
Ovino y caprino		0,50						**0,50**
Porcino	2,13		11,92					**14,05**
Aves y huevos	0,18							**0,18**
Apicultura		4,59						**4,59**
Productos transformados	0,00							**0,00**
Productos de la pesca				7,18				**7,18**
Programa alimentario				93,34				**93,34**
Programa "POSEICAN"				258,96				**258,96**
Desarrollo rural						–0,46		**–0,46**
Medidas de promoción				3,08				**3,08**
Condicionalidad				–1,83				**–1,83**
Modulación				0,01				**0,01**
Ayuda específica - R(CE) 73/2009		134,87						**134,87**
Recuperaciones sin atribuir							–14,66	**–14,66**
TOTAL	**2,95**	**5.755,66**	**–58,53**	**394,29**	**32,64**	**–0,46**	**–14,67**	**6.111,89**

Fuente de Información: Oficina Presupuestaria del MAGRAMA
F.E.A.G.A.: Fondo Europeo Agrario de Garantía