

GRAFICO 3  
RELACION POR COMUNIDADES AUTONOMAS DE LAS AYUDAS A LOS CURSOS DE FORMACION COOPERATIVA REALIZADOS EN EL AÑO 1993

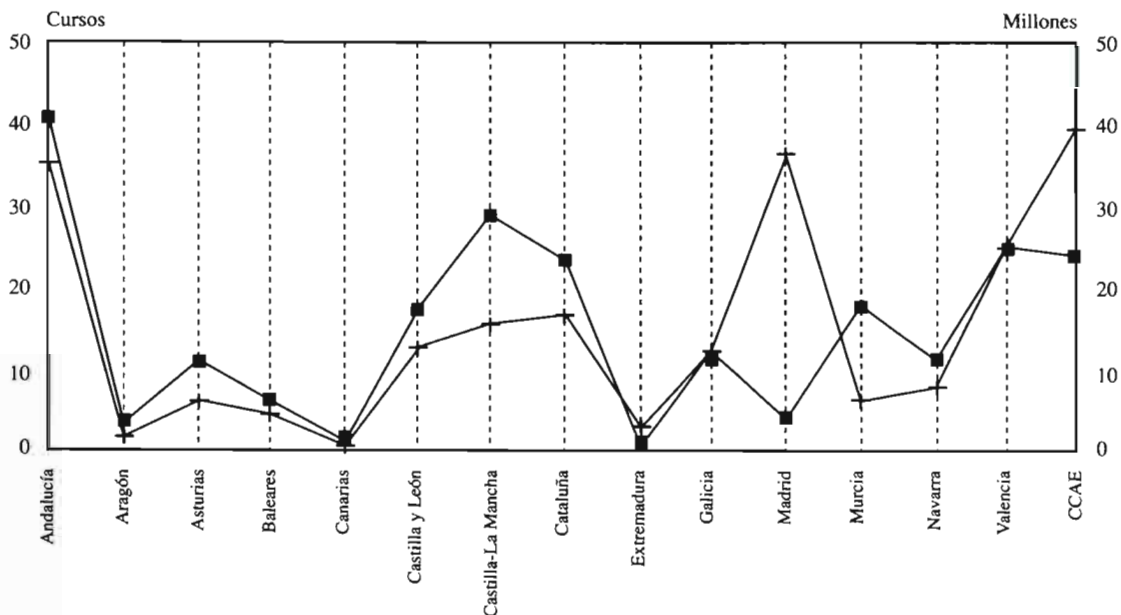

## XI.2. SOCIEDADES AGRARIAS DE TRANSFORMACION Y COOPERATIVAS

### 2.1. Sociedades Agrarias de Transformación

A lo largo de 1993 se inscribieron en el Registro de SS.AA.TT. un total de 250 nuevas entidades de esta modalidad asociativa, cuya distribución, atendiendo al tipo de objeto social, figura en el cuadro 7. Estas 250 sociedades incorporaron un total de 4.161 nuevos socios, los cuales aportaron un capital social valorado en 1.329,1 millones de pesetas.

Predominantemente, las SS.AA.TT. inscritas en 1993 fueron dedicadas a la explotación de tierras y ganados, representando el 53,6% del total, seguidas de las de comercialización, que significaron el 19,20%.

La evolución del número de SS.AA.TT. en funcionamiento (diferencia entre las inscritas y las dadas de baja a 31 de diciembre de cada año) se refleja en el gráfico 4.

GRAFICO 4  
EVOLUCION DE LAS SS.AA.TT. EN FUNCIONAMIENTO

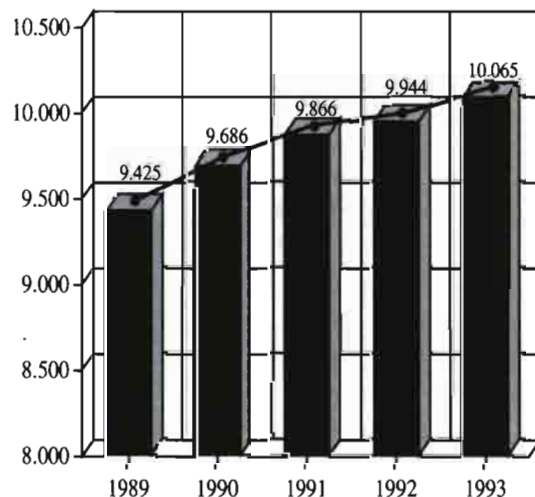

En el cuadro 8 aparecen las SS.AA.TT. que estaban en funcionamiento el 31 de diciembre de 1993, clasificadas según el tipo de objeto social. En dicho cuadro se detallan también los socios y el capital aportado por los mismos. En total las 10.065 SS.AA.TT. están formadas por 271.650 socios, cuyas aportaciones ascienden a 70.184 millones de pesetas.

Las modalidades de actividad que cuentan con mayor número de entidades en funcionamiento son aquellas que tienen por objeto social la explotación de tierras y ganado.

En el cuadro 9 se desglosan las SS.AA.TT. legalmente en funcionamiento, atendiendo, por un lado, a su objeto social y, por otro, al número de socios que las constituyen. El 61,3% de las SS.AA.TT. se incluyen en el intervalo inicial (3-6 socios) y el 22,3% en el segundo (7-25 socios), lo que da una idea clara de la dimensión social de las mismas. Basta comprobar que la SAT media tiene 27 socios, mientras la cooperativa media tiene del orden de 319 socios.

CUADRO 6  
NUMERO DE SS.AA.TT. INSCRITAS

Comunidad Autónoma	Nº de SS.AA.TT
Andalucía .....	11
Aragón .....	23
Asturias .....	5
Baleares .....	7
Canarias .....	11
Cantabria .....	4
Castilla-La Mancha .....	13
Castilla y León .....	20
Cataluña .....	50
Comunidad Valenciana .....	37
Extremadura .....	13
Galicia .....	21
Madrid .....	8
Murcia .....	4
Navarra .....	18
País Vasco .....	-
Rioja, La .....	5
<b>TOTAL .....</b>	<b>250</b>

CUADRO 7  
SS.AA.TT. INSCRITAS EN 1993 DISTRIBUIDAS SEGUN EL TIPO DE OBJETO SOCIAL

	SAT		Socios		Capital social	
	Nº	%	Nº	%	Mill. ptas.	%
<b>RESUMEN POR MODALIDADES</b>						
Explotación de tierras .....	77	30,80	660	15,86	294	22,12
Cultivos intensivos .....	2	0,80	6	0,14	5	0,38
Explotación de ganados .....	28	11,20	167	4,01	177	13,32
Explotación de tierras y ganados .....	27	10,80	142	3,41	167	12,57
Adquisición y explotación de maquinaria ...	15	6,00	64	1,54	24	1,81
Repoblación y explotación de montes .....	3	1,20	31	0,75	0,40	0,03
Regadíos (transformación) .....	7	2,80	144	3,46	8	0,60
Regadíos (administración) .....	1	0,40	3	0,07	0,07	0,01
Comercialización .....	48	19,20	1.885	45,30	487	36,64
<b>AGRO-INDUSTRIAS</b>						
- Bodegas .....	3	1,20	20	0,48	42	3,16
- Almazaras .....	2	0,80	151	3,63	1	0,04
- Fábricas de piensos .....	-	-	-	-	-	-
- Mataderos .....	-	-	-	-	-	-
- Centrales lecheras .....	-	-	-	-	-	-
- Centrales hortofrutícolas .....	23	9,20	544	13,07	54	4,06
- Secaderos .....	-	-	-	-	-	-
Obras de mejora rural .....	1	0,40	28	0,67	0,10	0,01
Electrificaciones .....	-	-	-	-	-	-
Servicios generales .....	10	4,00	305	7,33	66	4,97
Otros .....	3	1,20	11	0,26	4	0,30
<b>TOTAL .....</b>	<b>250</b>	<b>100,00</b>	<b>4.161</b>	<b>100,00</b>	<b>1.329,57</b>	<b>100,00</b>

CUADRO 8

SS.AA.TT. INSCRITAS DE CONFORMIDAD A LAS NORMAS DEL REAL DECRETO 1776/81, DE 3 DE AGOSTO  
PERIODO: HASTA 31-12-93

	SAT		Socios		Capital Social	
	Nº	%	Nº	%	Mill. ptas.	%
<b>RESUMEN POR MODALIDADES</b>						
Explotación de tierras .....	2.303	22,88	17.370	6,39	16.039	22,85
Cultivos intensivos .....	399	3,96	2.603	0,96	2.236	3,19
Explotación de ganados .....	1.484	14,74	8.568	3,15	7.607	10,84
Explotación de tierras y ganados .....	2.056	20,43	12.555	4,62	16.648	23,72
Adquisición y explotación de maquinaria .....	206	2,05	3.416	1,26	503	0,72
Repoblación y explotación de montes .....	92	0,91	1.570	0,58	185	0,26
Regadíos (transformación) .....	662	6,58	30.158	11,11	4.298	6,12
Regadíos (administración) .....	657	6,53	81.244	29,91	6.575	9,37
Comercialización .....	750	7,45	32.866	12,10	5.369	7,65
<b>AGRO-INDUSTRIAS</b>						
- Bodegas .....	146	1,45	13.726	5,05	1.579	2,25
- Almazaras .....	111	1,10	17.574	6,47	1.285	1,83
- Fábricas de piensos .....	109	1,08	4.504	1,66	1.338	1,91
- Mataderos .....	27	0,27	546	0,20	439	0,63
- Centrales lecheras .....	64	0,64	15.490	5,70	1.443	2,06
- Centrales hortofrutícolas .....	134	1,33	4.515	1,66	2.445	3,48
- Secaderos .....	73	0,73	2.635	0,97	595	0,85
Obras de mejora rural .....	67	0,67	2.340	0,86	64	0,09
Electrificaciones .....	169	1,68	4.788	1,76	344	0,49
Servicios generales .....	534	5,31	14.942	5,50	1.088	1,55
Otros .....	22	0,22	213	0,08	104	0,15
<b>TOTAL .....</b>	<b>10.065</b>	<b>100,00</b>	<b>271.650</b>	<b>100,00</b>	<b>70.184</b>	<b>100,00</b>

CUADRO 9

NUMERO DE SS.AA.TT. DISTRIBUIDAS POR TIPO DE OBJETO SOCIAL SEGUN EL NUMERO DE SOCIOS  
PERIODO: HASTA 31-12-93. RESUMEN GENERAL

	Interv.	Interv.	Interv.	Interv.	Interv.	Interv.	Interv.	Interv.	Socios
	Nº socios	Nº socios	Nº socios	Nº socios	Nº socios	Nº socios	Nº socios	Nº socios	
	3-6	7-25	26-50	51-100	101-250	251-500	501-1.000	+ de 1.000	TOTAL
<b>RESUMEN POR MODALIDADES</b>									
Explotación de tierras .....	1.808	411	47	25	10	1	1	-	2.303
Cultivos intensivos .....	333	56	4	4	2	-	-	-	399
Explotación de ganados .....	1.279	175	18	7	5	-	-	-	1.484
Explotación de tierras y ganados .....	1.664	357	22	8	4	1	-	-	2.056
Adquisición y explotación de maquinaria .....	108	72	14	9	2	-	1	-	206
Repoblación y explotación de montes .....	43	36	11	-	1	1	-	-	92
Regadíos (transformación) .....	182	213	111	80	57	13	6	-	662
Regadíos (administración) .....	35	143	95	129	173	62	15	5	657
Comercialización .....	280	235	102	57	53	16	3	4	750
<b>AGRO-INDUSTRIAS</b>									
- Bodegas .....	39	38	13	17	20	16	2	1	146
- Almazaras .....	7	16	13	20	32	17	6	-	111
- Fábricas de piensos .....	36	40	16	6	9	1	1	-	109
- Mataderos .....	12	12	-	1	2	-	-	-	27
- Centrales lecheras .....	33	17	3	4	2	1	3	1	64

CUADRO 9 (Continuación)

	Interv. Nº socios	Interv. Nº socios	Interv. Nº socios	Interv. Nº socios	Interv. Nº socios	Interv. Nº socios	Interv. Nº socios	Interv. Nº socios	Socios
	3-6	7-25	26-50	51-100	101-250	251-500	501-1.000	+ de 1.000	TOTAL
- Centrales hortofrutícolas .....	45	47	16	14	10	2	-	-	134
- Secaderos .....	33	20	6	8	4	2	-	-	73
Obras de mejora rural .....	7	45	3	4	7	1	-	-	67
Electrificaciones .....	28	88	31	14	7	1	-	-	169
Servicios generales .....	184	220	54	45	24	7	-	-	534
Otros .....	17	4	-	-	1	-	-	-	22
<b>TOTAL .....</b>	<b>6.173</b>	<b>2.245</b>	<b>579</b>	<b>452</b>	<b>425</b>	<b>142</b>	<b>38</b>	<b>11</b>	<b>10.065</b>

## 2.2. Directorios de Entidades Asociativas Agrarias

Durante el año 1993 se puso en práctica el proyecto de elaborar los Directorios actualizados de Cooperativas Agrarias y Sociedades Agrarias de Transformación. A tal efecto se confeccionaron los correspondientes modelos de encuestas, cumplimentadas por todas las SS.AA.TT. encuestadas, y se comenzó un proceso análogo con las Cooperativas Agrarias.

A 31 de diciembre de 1993 estaban finalizados los Directorios de SS.AA.TT. de las Comunidades Autónomas de Aragón, Asturias, Baleares, Canarias, Cantabria, Castilla-La Mancha, Comunidad Valenciana, Extremadura, Murcia y La Rioja.

Los Directorios de Cooperativas y SS.AA.TT. tienen por objeto proporcionar un conocimiento profundo sobre la situación actual de estas entidades, abordando, entre otras, las siguientes cuestiones:

- Análisis de entidades agrupadas por Comunidades Autónomas, provincias, municipios, según actividad económica CNAE-93, producciones, comercialización, industrialización, servicios, etc.
- Análisis del control porcentual de la oferta agraria en relación con el total nacional o de Comunidades Autónomas.

## 2.3. Situación de las cooperativas

En el cuadro 10 figuran los datos relativos a las cooperativas agrarias, realizándose una distribución por Comunidades Autónomas. Dichos datos provienen del Instituto Nacional de Fomento de la Econo-

mía Social. El número total de cooperativas agrarias asciende a 5.082, reuniendo 1.563.569 socios.

A diferencia de las SS.AA.TT., en las cooperativas hasta ahora constituidas predominan las orientaciones comerciales y agroindustriales.

CUADRO 10  
SOCIEDADES COOPERATIVAS AGRARIAS  
EN 1993, DISTRIBUIDAS  
POR COMUNIDADES AUTÓNOMAS

Comunidad Autónoma	Nº de coop. agrarias	Nº de socios
Andalucía .....	1.066	308.953
Aragón .....	274	110.191
Asturias .....	114	25.595
Baleares .....	40	6.834
Canarias .....	116	25.618
Cantabria .....	29	10.872
Castilla-La Mancha .....	496	189.417
Castilla y León .....	538	132.331
Cataluña .....	493	130.328
Comunidad Valenciana .....	651	366.481
Extremadura .....	386	67.534
Galicia .....	344	75.774
Madrid .....	51	8.334
Murcia .....	71	43.279
Navarra .....	189	42.300
País Vasco .....	148	2.647
Rioja, La .....	76	17.081
<b>TOTAL .....</b>	<b>5.082</b>	<b>1.563.569</b>

## XI.3. FOMENTO Y APOYO A LAS ENTIDADES PROFESIONALES DEL SECTOR AGROALIMENTARIO

El Instituto de Fomento Asociativo Agrario (IFA) viene contribuyendo tradicionalmente a la consoli-