

**Las grandes  
cifras de la  
agricultura  
y la pesca**

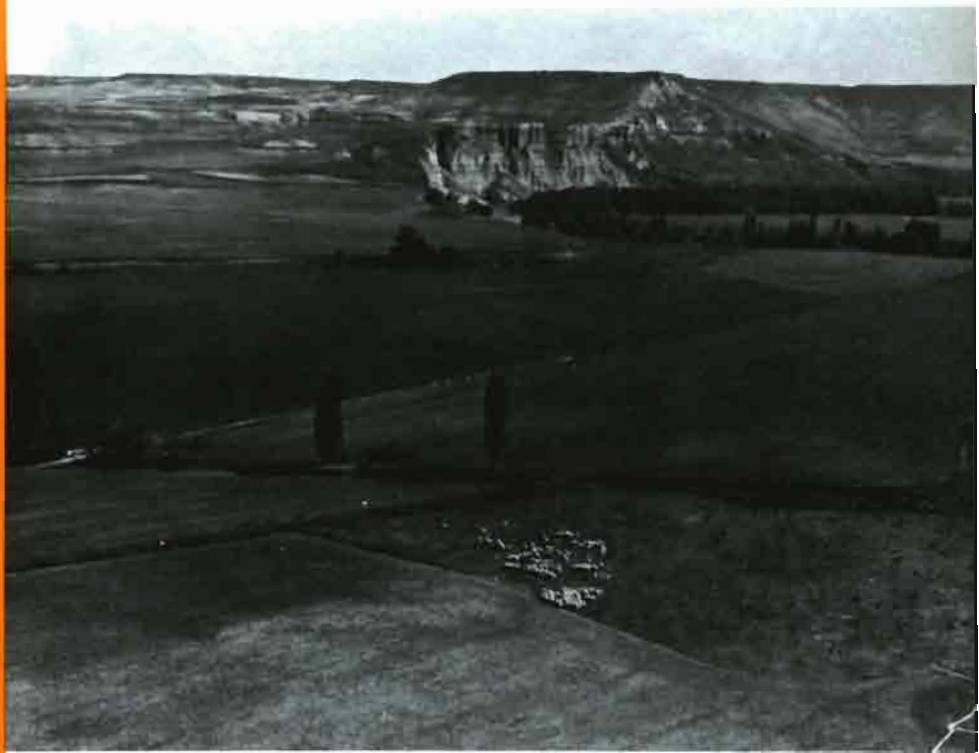

# Las grandes cifras de la agricultura y la pesca

## ANALISIS GLOBAL

Las especiales características de la climatología imperante en los meses finales de 1980 y a lo largo de 1981 han tenido una notable incidencia negativa en la evolución de la actividad agraria; sequías continuadas y fuertes calores primaverales han constituido otros tantos escollos para el normal desarrollo de la producción agrícola y barreras a la natural expansión de la ganadería.

Los resultados económicos de la actividad agraria en 1981 se pueden sintetizar brevemente con la idea de que, después del excepcional año de 1980, se ha retrocedido a niveles inferiores a los alcanzados en 1979, lo que unido a la tasa de inflación existente ha supuesto un claro retroceso real en las rentas agrarias.

La Producción Final Agraria en 1981 ha sido de 1.547,4 millones de pesetas, con una disminución de más del 8 por 100 en términos reales respecto a 1980, integrando un fuerte descenso en las producciones agrícolas (sobre todo, en cultivos de secano) y un práctico estancamiento en las producciones ganaderas y forestales. Los precios de los productos agrarios se han elevado cerca del 13 por 100, tasa coherente con el contexto general de las elevaciones de precios en nuestro país, pero que ha supuesto una clara aceleración en los ritmos de crecimiento de los dos años anteriores.

El empleo de medios de producción corrientes por la agricultura española ha sobrepasado las 662.000 millones de pesetas, incorporando un débil incremento en términos reales (0,3%), junto con una elevación de los precios superior al 20 por 100.

Las elevaciones de precios de los insumos agrarios constituye, quizás, el principal problema con que se ha enfrentado la empresa agraria en los últimos años; el porcentaje que los gastos de fuera del sector suponen sobre la P.F.A. se ha elevado drásticamente (del 31 al 42 por 100 en el cuatrienio 1978-81) indicando, más que una elevación del nivel tecnológico de la actividad, las dificultades económicas y financieras crecientes que la empresa agraria está soportando.

Como consecuencia de las evoluciones reales y de precios señaladas en los párrafos anteriores, el Valor Añadido por la rama de actividad agraria en 1981 ha disminuido en términos reales el 12 por 100, con un deflactor implícito de precios del 6,7 por 100. Dos consecuencias fundamentales pueden extraerse de estas cifras:

- En 1981 la aportación de la actividad agraria a la evolución real de la economía española, medida por el Producto Interior Bruto, ha sido negativa prácticamente en la misma cuantía que fue positiva en 1980.
- El sistema general de precios ha seguido actuando en 1981 en contra de la actividad agraria; esto supone que, vía precios, ha continuado el proceso de transferencia de rentas de la actividad agraria a actividades no agrarias.

Los efectos de tan negativa evolución sobre la empresa agraria han sido parcialmente mitigados por una mode-

rada evolución de los salarios agrarios (con un incremento del 11,9 por 100), lo que ha permitido que el trasvase de rentas antes señalado no incidiera con todo su peso sobre los excedentes de explotación.

La renta generada por la actividad agraria en 1981 ha sido, medida en términos monetarios, un 7 por 100 inferior a la del año precedente; dado que la población ocupada en agricultura ha disminuido el 6 por 100, se deduce que la renta por persona ocupada en agricultura ha descendido; este hecho debe calificarse de anormal, ya que no se ha dado nunca en los anteriores 16 años. Este factor, unido al grado de inflación general de la actividad económica, supone que, en términos de poder adquisitivo de bienes y servicios de consumo, la renta generada por persona activa ocupada en la actividad agraria haya sido un 15,3 por 100 inferior a la de 1980.

La evolución de los resultados agrarios en 1981 ha sido negativa, incluso a nivel de rentas disponibles; en efecto, si a la renta generada se le agregan las transferencias del Régimen General al Régimen Especial de la Seguridad Social Agraria (339.787 millones de pesetas en 1980 y 389.700 millones de pesetas en 1981), se obtiene para 1981 una renta disponible para el sector inferior a la del año anterior en un 1 por 100 en términos monetarios.

Se han registrado en 1981 moderadas elevaciones de los salarios en el campo —como ya se ha indicado— y de los intereses devengados por los préstamos, por una parte; y se han visto reducidas la cuota empresarial

a la Seguridad Social Agraria y la Contribución Territorial Rústica y Pecuaria, por la otra, debido a las medidas gubernamentales para paliar los efectos de la sequía. No obstante, la renta agraria en 1981 se ha visto reducida, en términos monetarios, no sólo respecto a 1980, sino también respecto a 1979. De hecho, las disponibilidades empresariales han registrado una reducción del 13 por 100, quedando esta cantidad casi totalmente absorbida por la retribución imputada al trabajo no asalariado; por lo que la cifra residual destinada a «retribución de recursos propios» ha supuesto en 1981 escasamente un 1 por 100 de la Producción Final Agraria, frente al 12,3 por 100 que suponía en 1977 y al 8,8 por 100 en 1980.

Finalmente, cabe señalar que el comercio exterior de productos agrarios ha experimentado en 1981 una evolución positiva, plasmada en la disminución de 35.000 millones de pesetas en el déficit correspondiente al año anterior, lo que ha supuesto un ahorro de divisas de más de 500 millones de \$USA y una notable aportación al equilibrio de pagos con el exterior.

La Producción Final Pesquera, referida exclusivamente a la pesca desembarcada, ha sido en 1981 de 140.000 millones de pesetas, lo que supone un incremento del orden del 7 por 100, en términos monetarios, respecto a 1980. Esta cifra incorpora un deflactor implícito de precios superior al 11 por 100, con lo que la producción ha retrocedido ligeramente (alrededor del 1 por 100) en términos reales.

Debido a la incidencia de los gastos de fuera del sector el Valor Añadido Bruto al coste de los factores

## MACROMAGNITUDES DEL SECTOR AGRARIO

	1980		1981 (AVANCE)				
	A PRECIOS CORRIENTES (10 <sup>9</sup> PTAS.)	A PRECIOS DE 1970 (10 <sup>9</sup> PTAS.)	A PRECIOS CORRIENTES (10 <sup>9</sup> PTAS.)	A PRECIOS DE 1970 (10 <sup>9</sup> PTAS.)	INDICE 1980-100		
					REAL	PRECIOS	MONETARIO
Producción total agraria .....	1.824,7	635,5	1.941,6	589,0	92,7	113,7	105,4
Reempleo .....	351,6	116,3	394,2	111,9	96,2	116,5	112,1
Producción final agraria .....	1.491,1	519,2	1.547,4	477,1	91,9	112,9	103,8
Aportación del subsector agrícola .....	834,8	290,8	805,2	248,4	85,4	113,0	96,5
Aportación del subsector ganadero .....	571,3	205,1	651,3	206,0	100,4	113,5	114,0
Aportación del subsector forestal .....	45,8	16,0	49,9	16,0	99,9	109,0	108,9
Mejoras por cuenta propia .....	39,2	7,2	41,0	6,7	93,0	112,5	104,6
Gastos de fuera del sector agrario .....	543,6	176,1	661,9	176,7	100,3	121,4	121,8
Valor añadido bruto a precios de mercado .....	947,5	343,0	885,5	300,4	87,6	106,7	93,5
Subvenciones de explotación .....	32,6	8,1	41,6	8,8	108,4	117,4	127,3
Valor añadido bruto al coste de los factores .....	980,2	351,1	927,1	309,1	88,0	107,5	94,6
Amortizaciones .....	58,9	17,3	67,6	17,6	101,5	113,0	114,7
Producto neto o valor añadido neto al coste de los factores .....	921,3	333,8	859,5	291,5	-	-	93,3

MACROMAGNITUDES DEL SECTOR AGRARIO  
10<sup>9</sup> ptas. corrientes

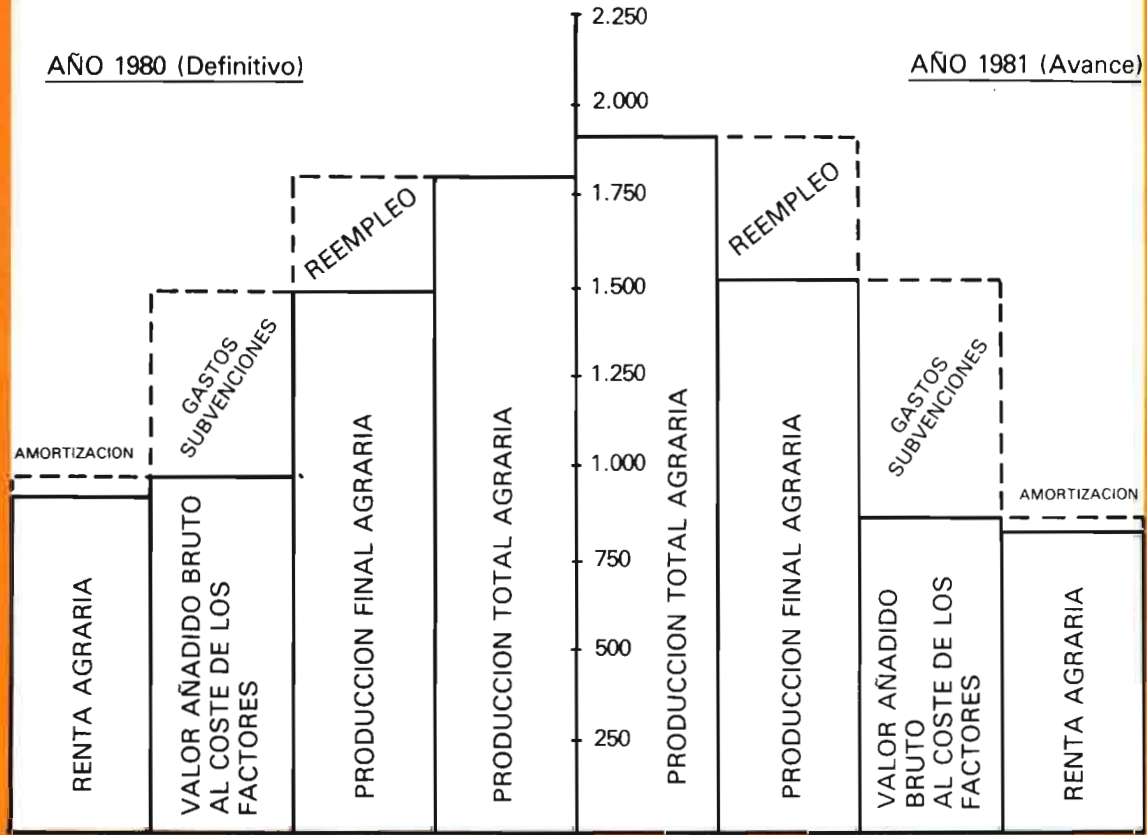

ha registrado un retroceso de casi el 2 por 100, tanto en términos reales como en términos monetarios. Habiendo disminuido la población activa ocupada en sentido estricto en el sector pesquero en un 4 por 100, resulta que, en términos monetarios, la renta pesquera por persona ocupada ha aumentado en cerca del 2,5 por 100.

Incluyendo las conservas de pescado, las exportaciones del sector pesquero en 1981 han crecido en un 67,5 por 100, pero las importaciones sólo lo han hecho en un 13,3 por 100, con lo que el saldo negativo ha quedado reducido a 2.956 millones de pesetas, equivalente al 21 por 100 del correspondiente a 1980.