

Los medios de producción

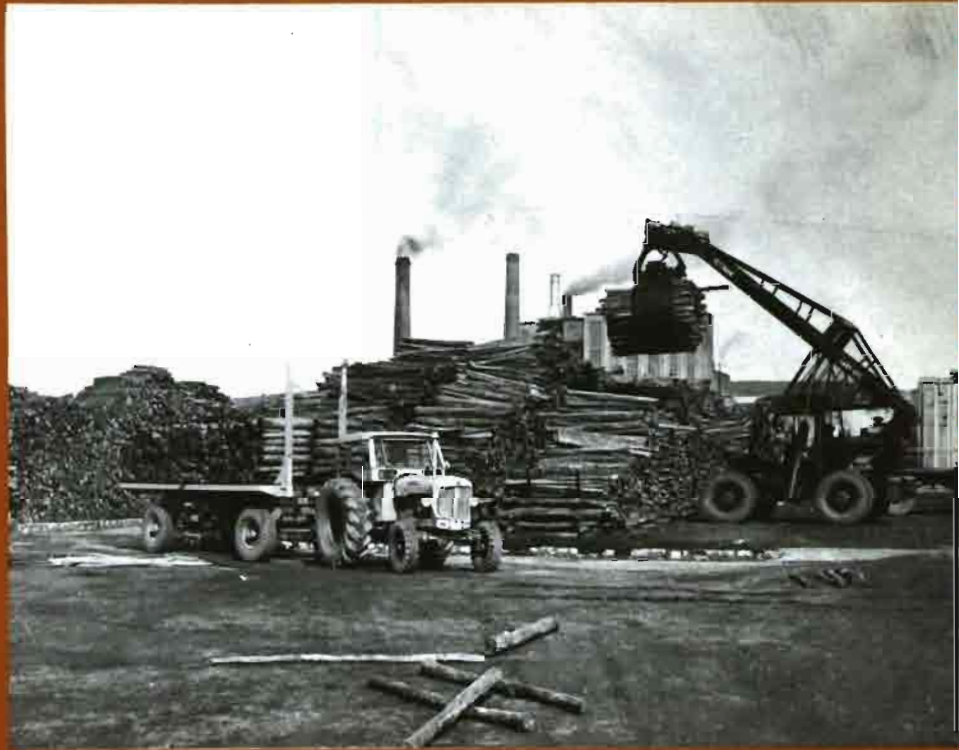

Los medios de producción

El empleo de medios de producción corrientes se ha elevado en 1979 a más de 435.000 millones de pesetas, con un incremento del 3 por 100 y monetario del 14,1 por 100.

En el cuadro adjunto se resumen los gastos de fuera del sector, en cuya estructura destaca el aumento del capítulo fertilizantes y el descenso del capítulo piensos.

RESUMEN DE GASTOS DE FUERA DEL SECTOR (A precios corrientes)

	1978		1979 (AVANCE)	
	MILL. PTAS.	ESTRUCTURA PORCENTUAL	MILL. PTAS.	ESTRUCTURA PORCENTUAL
Pienso	200.880,5	52,7	221.080,4	50,8
Fertilizantes	47.512,6	12,4	63.605,6	14,6
Conservación de maquinaria	44.751,1	11,7	52.907,8	12,1
Energía (1)	32.832,3	8,6	37.140,0	8,5
Tratamientos fito y zoonosanitarios	21.471,2	5,6	24.808,0	5,7
Semillas y plantones	11.747,5	3,1	13.396,0	3,1
Aguas para riego	19.532,1	5,1	20.636,2	4,8
Otros gastos	2.806,6	0,8	1.876,8	0,4
Total	381.533,9	100,0	435.450,8	100,0

(1) Comprende consumo de carburantes y energía eléctrica. El gas-oil está valorado al precio medio de mercado, es decir, sin descontar las subvenciones que afectan al de uso agrícola.

MECANIZACION

El parque de maquinaria, en 1979, ha continuado incrementándose con características análogas a años anteriores. En cuanto a tractores se han inscrito cerca de 36.000 nuevas unidades, cifra que puede considerarse normal; sin embargo, la inscripción de cosechadoras de cereales acusa un descenso respecto a 1978, consecuencia de la saturación del parque y su inscripción se limita a la reposición de las bajas producidas.

Como consecuencia de esta mecanización generalizada podría hablarse de un índice de mecanización superior al de 160 CV./100 ha. laborables, pero este índice es un índice teórico, pues es la práctica, es frecuente que los agricultores no se desprendan de los tractores de desecho, dejándolos en calidad de reserva para épocas punta o para casos de averías, pero funcionando muy pocas horas al año y, por otro lado, las nuevas adquisiciones de tractores son de potencia superior a los valores medios.

El parque de maquinaria existente a finales de diciembre se estima en: