

# PARO

## Estimaciones del paro agrario y total

En 1975 el paro agrario estimado ha aumentado considerablemente, cifrándose en un 47,9 por 100 más que en 1974.

## ESTIMACION DEL PARO AGRICOLA (En miles de personas)

MESES	1974	1975	1975 1974=100
Enero .....	25,7	48,9	190,3
Febrero .....	29,9	42,5	142,1
Marzo .....	34,7	44,1	127,1
Abril .....	33,9	39,9	117,7
Mayo .....	22,1	34,3	155,2
Junio .....	19,7	30,2	153,3
Julio .....	21,2	32,2	151,9
Agosto .....	25,1	40,7	162,2
Septiembre .....	25,6	35,4	138,3
Octubre .....	27,0	47,4	175,6
Noviembre .....	40,9	60,8	148,7
Diciembre .....	42,2	58,3	138,2
<i>Promedio</i> .....	29,0	42,9	147,9

FUENTE: Elaboración propia con datos de la Dirección General de Trabajo del Ministerio de Trabajo.

## ESTIMACION DEL PARO AGRICOLA MILES DE PERSONAS

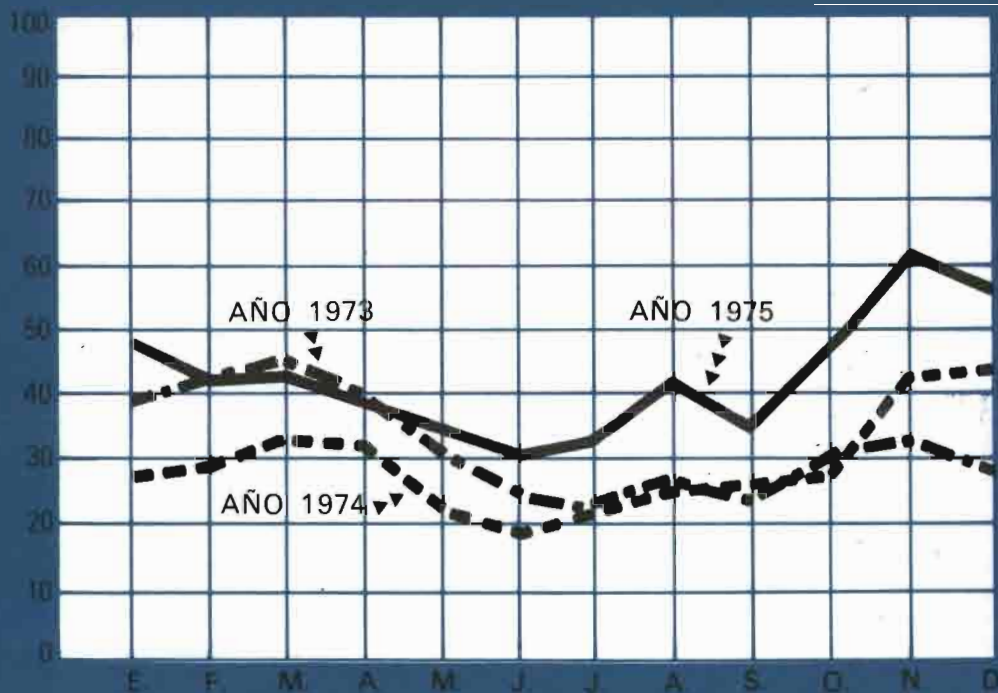

Las regiones donde más ha habido aumentos de parados agrícolas han sido las del Centro, Duero y Andalucía Oriental.

### ESTIMACION DEL PARO AGRICOLA POR REGIONES (En miles de personas)

REGIONES	1974		1975	
	MEDIA ANUAL	%	MEDIA ANUAL	%
Galicia.....	0,82	2,8	0,87	2,0
Norte.....	0,18	0,6	0,34	0,8
Ebro.....	0,94	3,2	1,03	2,4
Nordeste.....	0,02	0,1	0,11	0,3
Duero.....	1,67	5,8	3,32	7,7
Centro.....	1,70	5,9	3,23	7,5
Levante.....	3,52	12,1	4,10	9,6
Extremadura..	5,22	18,0	6,50	15,2
And. Oriental..	6,29	21,7	11,16	26,0
And. Occidental	8,57	29,5	12,03	28,1
Canarias.....	0,09	0,3	0,17	0,4
<b>ESPAÑA...</b>	<b>29,00</b>	<b>100,0</b>	<b>42,86</b>	<b>100,0</b>

FUENTE: Elaboración propia con datos de la Dirección General de Trabajo. Ministerio de Trabajo.

El tanto por ciento del paro agrario sobre el paro total aumentó en un 9,1 por 100, pasando del 15,9 por 100 en 1974 al 25 por 100 que refleja el cuadro para 1975.

### RELACION ENTRE EL PARO ESTIMADO Y EL AGRARIO (En miles de personas)

MESES	1974	1975	1974=100	% DEL PARO AGRARIO SOBRE EL PARO TOTAL 1975
Enero.....	161,2	281,6	174,7	17,4
Febrero.....	164,7	285,2	173,2	14,9
Marzo.....	169,0	294,7	174,4	15,0
Abril.....	171,5	294,1	171,5	13,6
Mayo.....	162,5	290,6	178,8	11,8
Junio.....	158,8	289,2	182,1	10,4
Julio.....	165,6	297,3	179,5	10,8
Agosto.....	176,9	309,2	174,8	13,2
Septiembre...	183,1	312,6	170,7	11,3
Octubre.....	194,4	342,1	176,0	13,9
Noviembre....	230,5	375,3	162,8	16,2
Diciembre....	248,8	382,0	153,5	15,3
<b>Promedio...</b>	<b>182,2</b>	<b>312,8</b>	<b>171,7</b>	<b>25,0</b>

FUENTE: Elaboración propia con datos de la Dirección General de Trabajo. Ministerio de Trabajo.

## SEGURIDAD SOCIAL

### Trabajadores afiliados a la Mutualidad Nacional Agraria

En 1975 ha continuado la disminución de afiliación con respecto al año anterior a la Mutualidad Nacional Agraria, si bien el descenso no fue tan brusco como en 1974 sobre 1973.

### MUTUALIDAD NACIONAL AGRARIA DE TRABAJADORES AFILIADOS

