

PARO

de paro agrario a lo largo de todo el año, y solamente en los meses de verano, debido a las extraordinarias cosechas obtenidas, ha disminuido el paro e incluso, en agosto, por debajo de las cifras correspondientes del año anterior con todo, sin embargo el promedio mensual de paro agrícola en 1971 ha sido un 29,1 por 100 superior al del pasado año.

Las cifras mensuales de los tres últimos años y la variación experimentada en 1971 respecto al año anterior se indican en el cuadro anterior:

Se ha confeccionado un gráfico con los datos del cuadro anterior, donde se aprecia la mayor contracción del paro durante el verano.

Estimaciones del paro agrario y total

La sequía padecida en 1970, que tuvo su continuación hasta la primavera de 1971, junto con las heladas de comienzo del año, han influido en las altas cifras de paro agrario que tenemos al comienzo del año. Además, los sectores no agrarios han tenido, en general, una evolución no satisfactoria, lo que ha motivado una menor demanda de mano de obra temporal, reflejada en aumento

ESTIMACION DEL PARO AGRICOLA (En miles de personas)

	1969	1970	1971	1971/70 1970 = 100
Enero	69,0	65,3	88,4	135,4
Febrero.....	71,4	48,5	67,4	139,0
Marzo.....	73,8	44,9	56,8	126,5
Abril.....	50,8	39,3	56,3	143,3
Mayo.....	39,8	35,2	51,2	145,5
Junio.....	29,2	24,4	29,1	119,3
Julio.....	27,1	21,9	22,7	103,7
Agosto.....	34,3	29,3	27,1	92,5
Septiembre...	40,3	26,8	31,1	116,0
Octubre.....	40,7	32,9	43,9	133,4
Noviembre....	50,8	47,7	63,3	132,7
Diciembre....	48,2	49,0	64,1	130,8
<i>Promedio ..</i>	<i>47,9</i>	<i>38,8</i>	<i>50,1</i>	<i>129,1</i>

FUENTE: Dirección General de Trabajo, Ministerio de Trabajo.

ESTIMACION DEL PARO AGRICOLA MILES DE PERSONAS

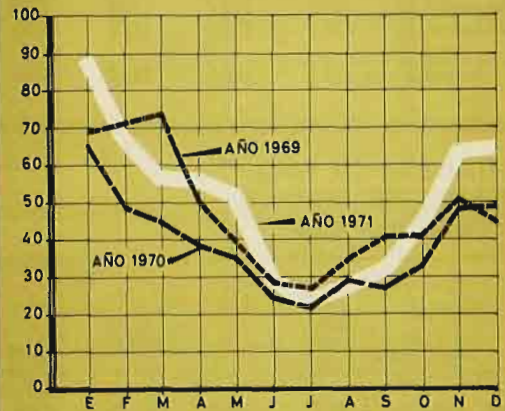

El paro estimado total del conjunto de los tres sectores económicos ha sido superior al del año anterior en cerca de un 36 por 100, incremento superior al paro estimado agrícola, por lo que éste ha pasado de ser el 21,9 por 100 del total en el año 1970 a representar el 20,8 por 100 en 1971. Las variaciones mensuales del paro total y el porcentaje que representa el paro agrícola respecto a aquél se han recogido en un cuadro.

RELACION ENTRE EL PARO ESTIMADO TOTAL Y EL AGRARIO
(En miles de personas)

	PARA ESTIMADO TOTAL			% DEL PARO AGRARIO SOBRE EL PARO TOTAL 1971
	1970	1971	1971/70 1970 = 100	
Enero	213,9	266,7	124,7	33,1
Febrero.....	193,1	248,3	129,3	27,1
Marzo.....	181,9	237,4	130,5	23,9
Abril.....	174,0	248,9	143,0	22,6
Mayo.....	167,3	245,8	146,9	20,8
Junio.....	153,8	222,8	144,9	13,1
Julio.....	152,9	212,3	138,8	10,7
Agosto.....	158,1	216,5	136,9	12,5
Septiembre....	158,0	220,2	139,4	14,1
Octubre.....	168,9	235,5	139,4	18,6
Noviembre....	192,7	261,6	135,8	24,2
Diciembre....	210,0	270,9	129,0	23,7
<i>Promedio ..</i>	177,1	240,6	135,9	20,8

ESTIMACION DEL PARO AGRARIO POR REGIONES
(En miles de personas)

REGIONES	1970		1971	
	MEDIA ANUAL	%	MEDIA ANUAL	%
And. Occidental	11,2	28,9	13,35	26,6
And. Oriental ..	6,6	17,1	7,55	15,1
Castilla la Vieja	0,9	2,3	1,69	3,4
Castilla la Nva.	2,1	5,6	3,32	6,6
Aragón.....	3,6	9,3	4,52	9,0
Levante.....	6,9	17,8	10,02	20,0
Leonesa.....	1,5	3,8	2,05	4,1
Cataluña - Ba- leares.....	0,0	0,1	0,08	0,2
Extremadura ..	4,7	12,3	6,42	12,8
Rioja-Navarra .	0,1	0,1	0,16	0,3
Galicia.....	0,9	2,3	0,76	1,5
Vascongadas ..	0,1	0,1	0,07	0,1
Canarias.....	0,1	0,1	0,08	0,2
Asturias - San- tander.....	0,2	0,2	0,04	0,1
ESPAÑA.....	38,9	100,0	50,13	100,0

Distribución regional del paro agrario

Durante 1971 se ha mantenido la importancia del paro agrario en las regiones andaluzas, Levante y Extremadura, que representan prácticamente el 75 por 100 del paro total agrario.

En el cuadro anterior se reseña el paro agrario medio de las diversas regiones durante los dos últimos años, así como los porcentajes que los de cada una de ellas representan respecto al total de la nación.

MIGRACIONES INTERIORES

Durante 1970, el movimiento migratorio interior ha disminuido ligeramente. Cataluña-Baleares, junto con Vascongadas y Levante, son las regiones de mayor atracción migratoria, como se aprecia en el cuadro confeccionado a nivel regional.

La tipología de los movimientos migratorios durante 1970 se presentan en el cuadro siguiente, de análoga constitución que los correspondientes a los años anteriores. No se indican datos de 1971 por no tener completas todas las provincias.