

a fondo



EXPOMAR 2011

BURELA
Del 19 al 22 de mayo

■ EXPOMAR 2011
reunirá al sector
en Burela
P. 20

■ Nuevo decreto de
artes y aparejos
de Galicia
P. 26

■ ANASOL etiqueta
al "Gallo
Supreme"
P. 28

Expomar 2011 reunirá de nuevo en Burela al sector náutico-pesquero

La feria representa una excelente oportunidad de negocio y de conocimiento de las novedades del mercado

La XIV edición de la Feria Monográfica Náutico Pesquera-Expomar abrirá sus puertas el próximo 19 de mayo en Burela (Lugo). A lo largo de 4 días, hasta el día 22 de mayo, este evento reunirá a destacadas empresas y profesionales del sector náutico-pesquero. En total, serán un centenar de expositores, que representan a 350 firmas, los que acudirán a esta cita bienal.

Tras trece ediciones, Expomar constituye actualmente un referente en toda la cornisa Cantábrica y Norte de Portugal para los profesionales del mar y se ha consolidado como una plataforma comercial de calidad, que brinda la posibilidad de aunar en un solo recinto y durante cuatro días toda la oferta del sector, lo que representa una excelente oportunidad de negocio y de conocimiento de las últimas tecnologías e innovaciones del mercado.

Como en anteriores ediciones, Expomar 2011 mantiene de forma paralela a la propia exposición comercial una serie de actividades, como las Jornadas Técnicas Expomar o el Encuentro Empresarial de Organizaciones Pesqueras, que conforman un valor añadido de interés para los profesionales y para todas aquellas personas vinculadas al mundo del mar y de la pesca.

La conselleira do Mar, Rosa Quintana, será la encargada de inaugurar este evento el jueves 19 de mayo a las 12:00 h.



JORNADAS TÉCNICAS

El jueves por la tarde comenzarán las Jornadas Técnicas Expomar, que alcanzan su XVIII edición, en el salón de actos de la Cofradía de Pescadores de Burela, y que también serán inauguradas por Rosa Quintana.

Bajo el título “La comercialización en el sector pesquero: experiencias prácticas” se celebrará esta primera jornada, cuyo moderador será el gerente de Armadores de Burela S.A, Miguel

Neira Perez. En esta sesión participarán el director general de Espaderos del Atlántico, Emilio Martínez Cadilla, quien expondrá “Experiencias en el sector”; el subdirector general de Competitividad de la Dirección Xeral de Competitividad e Innovación Tecnolóxica de la Consellería do Mar, Antonio Rodríguez Fernández, que abordará el tema “Experiencias en el ámbito gallego” y el Jefe de Servicio Técnico de la Subdirección General de Economía Pesquera

SECTORES

Entre los sectores representados en esta edición de 2011 figuran:

- Cámara de Máquinas
- Equipamientos de cubierta, casco y carga
- Electricidad y electrónica naval
- Equipamientos de habilitación
- Equipamientos especiales para buques
- Equipamientos de proceso y conservación en buques pesqueros
- Industria naval
- Transformadores de pescado / Industria Auxiliar
- Otras actividades anexas al mar
- Náutica

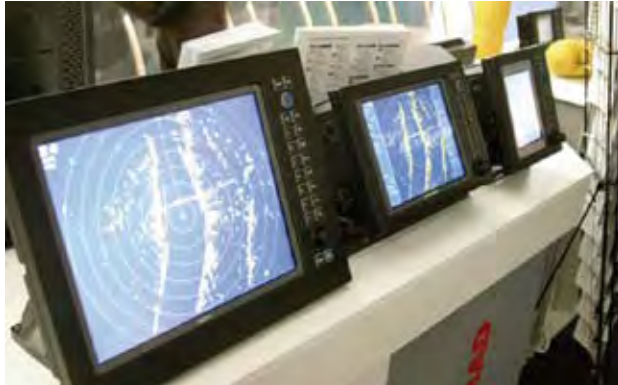

de Segemar, Omar Collado, que se referirá a las “Experiencias en el ámbito español”. El viernes se celebrará la segunda y última sesión de estas jornadas, que girará en torno a la “Implicación e influencias de la normativa comunitaria e internacional en la actividad pesquera”. La gerente de la OPP-7 de Lugo, Mercedes Rodríguez Moreda, será la encargada de moderar este encuentro, que contará con la participación de destacados expertos. Así, el secretario general de CEPESCA, Javier Garat, hablará sobre “Decisiones de gestión: normas de orientación ambiental (TAC y Cuotas) e influencias económicas y sociales en la actividad pesquera: Impacto en el sector pesquero”; Carlos Sebastián Villasanté, de la Universidade de Santiago de Compostela, expondrá “Evaluación de resultados”, y el Jefe de Servicio de Actividad Pesquera en Aguas comunitarias. SG. de Asuntos Pesqueros Comunitarios de Segemar, Hector Villa González, se referirá las “Decisiones de control: medidas de seguimiento, normas de desarrollo e influencia práctica en la actividad pesquera”. Por último, el inspector de Seguridad Marítima de la Capitanía de Burela, Juan Carlos Fernández de Sousa, explicará las “Autocertificaciones de Embarcaciones Pesqueras”. Estas Jornadas Técnicas serán clausuradas por el presidente de la Diputación de Lugo, José Ramón Gómez Besteiro.

PRESENTACIÓN

El sábado, Expomar acogerá la presentación del libro “La integración del enfoque ecosistémico en la política pesquera común de la Unión Europea”. Este acto se celebrará a las 13:00 h en el stand de la Consellería do Mar y contará con las intervenciones de Adela Rey Aneiros, Enrique López Veiga y José Manuel Sobrino Heredia. El domingo, la feria cerrará sus puertas al público a las 14:00 h, aunque la clausura oficial está fijada para las 12:00h, con la presencia del presidente de la Diputación Provincial de Lugo, José Ramón Gómez Besteiro. [↓](#)

A lo largo de cuatro días, este evento reunirá a destacados profesionales.

Unidos en una mutua para lograr seguridad

EL RIESGO DE LA PESCA NO DEBE CONVERTIRSE EN AVENTURA



Navegación pesquera, Aparatos radio electrónicos,
Aparejos, Seguros Pesca, Desembolsos,
Equipaje Tripulaciones, etc

SOCIEDAD DE SEGUROS
MUTUOS
MARITIMOS DE VIGO

Desde 1896

Edificio “Virxe do Carme”, 1º izq. Dársena Puerto Pesquero.
El Berbés. 36202 VIGO
Tel. (986) 432 933 - Fax. (986) 437 047
e-mail: ssmmv@smutuos.es

XII Encuentro Empresarial de Organizaciones Pesqueras

El viernes 20 de mayo se celebrará el XII Encuentro Empresarial de Organizaciones Profesionales de Armadores en la sede de Armadores de Burela. Esta jornada comenzará a las 10:00 h y en la misma participarán:

- **Armadores de Burela, S.A.**
- **Asociación Asturiana de Palangreros Cantábrico Norte – ARPACAN**
- **Asociación de Armadores de Marín**
- **Asociación de Buques Arrastreros de Riveira**
- **Asociación Empresarial de Espaderos Guardeses**
- **Asociación Provincial de Armadores de Buques de Pesca de A Coruña – ARPESCO**
- **Asociación de Pesca Bajura da Mariña de Lugo –APABMAL**
- **Asociación Nacional de Armadores de BAC – ANABAC y OPTUC**
- **Clúster Marítimo Español**
- **Confederación Española de Pesca CEPESCA**
- **Cooperativa de Armadores de Pesca de Vigo – ARVI**
- **Confraría San Juan Bautista de Burela**
- **Espaderos del Atlántico, S.A.**
- **Federación Andaluza de Asociaciones Pesqueras, FAAPE**
- **Federación Nacional de Armadores de Buques de Pesca – FEOPE**
- **Federación Nacional de Confrarías**
- **Lonxa de A Coruña**
- **Organización de Buques Arrastreros de A Coruña, OBARCO**
- **Organización de Palangreiros de Ribeira – ORPAL**
- **Organización de Productores de Pesca de Altura de Cantabria – OPECA**
- **Organización de Productores de Pesca de Altura de Ondárroa**
- **Organización de Productores Palangreros Guardeses - ORPAGU**
- **Organización de Productores Pesqueros de Lugo – O.P.P. 07**
- **Organización Nacional de Asociaciones Pesqueras – ONAPE**
- **Pescadores de Carboneras, S.A.C.**
- **PESCAGALICIA**
- **Puerto de Celeiro, S.A.**
- **Sociedad Cooperativa del Mar Santa Eugenia de Ribeira** ⚓



OTRAS ACTIVIDADES PARALELAS EXPOMAR 2011

Embarcación de la Armada Española

Visitas guiadas y bautismos de mar a bordo de un patrullero de altura de la Armada Española durante los días de celebración de la feria.

Embarcación del Servicio Marítimo de la Guardia Civil

Durante los días de feria se podrá visitar un patrullero de altura del Servicio Marítimo de la Guardia Civil que también realizará bautismos de mar.

Barco Museo Bonitero Reina del Carmen

Visitas guiadas a esta embarcación emblemática de la flota bonitera local de los años 60. Este barco cuenta en sus bodegas con una amplia muestra de las artes de pesca tradicionales, así como de otros aparejos relacionados con la vida a bordo y con el mundo marino en general. ⚓



HORARIO EXPOMAR 2011

Jueves, 19, Viernes 20 y Sábado 21

10.30h. a 14.00h.
16.30h. a 20.30h.

Domingo 22

10.00h. a 14.00h.



SÓLO HAY ALGUIEN MÁS EXIGENTE QUE EL MAR: TÚ

Repsol Mar  es el carburante especialmente diseñado para ofrecer lo mejor a tu embarcación. Un producto de última generación desarrollado en el Centro de Tecnología de Repsol.

- Protege el sistema de alimentación del motor
- Respeta el medio ambiente (Emisiones NOx IMO fase II)
- Cuenta con asesoramiento técnico y comercial en todo el litoral español y la mayor presencia en puertos



FUNDACIÓN EXPOMAR

En 1994 tiene lugar la primera edición del salón monográfico EXPOMAR, que ofrece dos importantes novedades: su carácter monográfico y la extensión de su cobertura al ámbito internacional. Varios años después, Expomar se va consolidando poco a poco, para convertirse hoy en día en una de las ferias monográficas con más proyección, y en un punto de encuentro necesario para los profesionales del sector marino. Dentro de este contexto nace en 1998 la Fundación Expomar, con el fin de convertirse en un marco institucional seguro y riguroso para el estímulo, promoción y desarrollo del mundo del mar.

De este modo, la Fundación Expomar fue clasificada como de interés náutico-pesquero por la Consellería de Presidencia y Administración Pública en julio de 1998 y declarada de interés gallego por la Consellería de Pesca, Marisqueo y Acuicultura en octubre de 1998.

A nivel particular, organiza un amplio conjunto de eventos coincidentes siempre con los intereses del sector marino, que pasan por su promoción, formación e información y por la actualización de conocimientos y avances tecnológicos como base de la mejora de su competitividad.

A lo largo del año, la fundación organiza una serie de actividades, desde conferencias y cursos específicos para una mayor formación del sector marino a actividades complementarias como campeonatos de pesca, vela, etc..., así como jornadas dedicadas a los comercializadores de pescado, restauradores, exportadores y, en definitiva, a todas las personas relacionadas con el mundo del mar.

Expomar, que tiene lugar en Burela en el penúltimo fin de semana del mes de mayo, y se celebra con carácter bienal, así como las Jornadas Técnicas Expomar y el Encuentro Empresarial de Organizaciones Pesquera, son tres pilares sobre los que se sustenta la fundación.

Expomar se ha convertido en una plataforma de comunicación entre la Administración, los empresarios del sector marino y los profesionales de este ámbito. Su objetivo es lograr una mayor concienciación y sensibilidad sobre el mundo del mar, potenciando su afianzamiento como marco creador de empleo y desarrollo socioeconómico. ↴



PESCA

internacional

STAND 90

Fiel a su cita con EXPOMAR, Pesca Internacional estará en esta edición en el Stand 90 desde donde distribuiremos gratuitamente este número de mayo a todas las empresas e instituciones expositoras y a los visitantes profesionales. En nuestro stand podrá encontrar también ejemplares de números pasados, así como toda la información relativa a nuestra publicación, ofertas publicitarias, altas de suscripciones, programación editorial, distribución nacional e internacional, etc..

Además podrá recabar los datos que sean de su interés relativos a los servicios que presta a sus asociados y organizaciones que integran la Cooperativa de Armadores del Puerto de Vigo (ARVI).

LISTADO PROVISIONAL DE EXPOSITORES EXPOMAR 2011

- A POUTADA, S.L.** - S-13-14-15
- ACASTIMAR S.L** - S-26-27
- ANDRES VIZOSO, S.A.** - S-64-65-66
- AON GIL Y CARVAJAL, S.L** - S-98
- ARMADA ESPAÑOLA - CENTRO DE HERRERIAS** - S-70
- ARMADORES DE BURELA, S.A.** - S-48-49-50
- ASTILLEROS ARMON BURELA, S.A.** - S-74-75-76-77-78
- AUTORIDAD PORTUARIA DE A CORUÑA** - S-46-47
- B&W 23, 28** - S-67-68
- CABNAVE S.A.R.L** - S-43-44
- CAMARA DE COMERCIO DE BARLAVENTO (CABO VERDE)** - S-43-44
- CATSAT** - S-5-6-7
- CENTRO / IT** - S-11-12
- CLIMAFRÍO** - S-21-22
- COMUNIDADE PORTUARIA DE SAO VICENTE- CABO VERDE** - S-43-44
- CONCELLO DE BURELA** - S-3-4
- CONSERVAS RUEDA** - S-25
- CRUISAIR / MARINE AIR / CLIMMA / EBERÄCHER / SIGMAR MARINE** - S-26-27
- EFEKTOS NAVALES MANÍN** - S-13-14-15
- EL PROGRESO** - S-83
- ELECTRONICA EUTIMIO, S.L.** - S-5-6-7
- ELECTRONICA JEBO, S.L.** - S-91-92
- ENACOL, S.A** - S-43-44
- EUROTECH MARINE, S.L.** - S-11-12
- FEDERACION DE COFRADÍAS DA PROVINCIA DE LUGO** - S-55-56
- FEDERACIÓN GALEGA DE REDEIRAS ARTESÁS " O PEIRAO"** - S-69
- F.R.O.M** - S-52-53-54
- GALMAN LUGO, S.L.** - S-61-62-63
- GRUPO CIE S.L** - S-51
- HISPANOVA MARINE CANTABRIA,**

a fondo

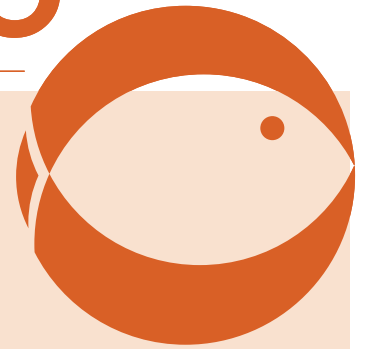

S.A. - S-40
IDROMAR - S-26-27
INDUSTRIAS PESQUERAS - S-23
INFOMARINE - S-95
INGENERIA NAVAL - S-93
INSTITUTO GALEGO DE PROMOCIÓN ECONÓMICA
- S-87-88
INSTITUTO SOCIAL DE LA MARINA - S-1-2
IRIDIUM - S-38-39
JRC- KODEN - S-91-92
KAIJO JAPAN / SUZUKI / MARELEC / DDD/ AUTC
JAPAN - S-11-12
LIMAGE - S-43-44
LONJA DE LA CORUÑA S.A. - S-46-47
MAN / DOOSAN / VM / PERKINS - S-18-19-20
MANOEL GOMES MADEIRA - S-43-44
MAPFRE EMPRESAS, S.A. - S-45
MARPORT SPAIN, S.L. - S-31-32-33
MASSON MARINE IBÉRICA, S.L - S-96-97
MAX POWER / HYSY / WESMAR / ANGELO GAN-
DOLA - S-26-27
M.H.I. EQUIPMENT EUROPE BV - SUCURSAL ESPA-
ÑA - S-71-72-73
MOTEURS BAUDOIN - S-84-85-86
MURIMAR SEGUROS - S-10
MUTUAPESCA - S-30
NAUTICAL SATCOM - S-42
NAVALIA (MUÉSTRALO, S.L.) - S-89
NORTHERN LIGHTS / EXIDE / SEA RECOVERY /
NOTUS - S-99
PESCA INTERNACIONAL - S-90
PESCADOS RUBEN, S.L. - S-81-82
PINTURAS HEMPEL, S.A. - S-8-9
PLANUS / BLAKES LAVAC TAYLOR / BARKA /
CAPI2 - S-26-27
PORTO DA CORUÑA - S-46-47
PORTO GRANDE DE MINDELO - S-43-44
PRETOLIFEROS, S.A.
PROMENS IBERIA S.A - S-16-17
REFRIGERACIÓN DE RIVERA S.L - S-21-22
RENOLD HI TEC COUPLINGS, S.A. - S-41
REPSOL COMERCIAL DE PRODUCTOS - S-28-29
SAEPEST / POLYFORM / OMNIGLOW / CORDEX -
S-13-14-15
SAILOR-SATLINK / THRANE & THRANE / COMROD

/ THURAYA - S-38-39
SATLINK, S.L. - S-38-39
SCANMAR / SCANTROL - S-40
SKANDIAVERKEN, S.A. - S-67-68
SINAVAL - EUROFISHING ELITE - S-24
SPW / SPAL / FRIGOBOAT / FRIGONAUTICA / U-
LINE - S-26-27
STILL- COMBLIFT - ESTANTERÍAS RECORD- NISSAN
- S-61-62-63
TALLERES L. PIÑEIRO, S.L. - S-18-19-20
TECNAV, S.L. / FURUNO ESPAÑA S.A. - S-34-35-36-
37
TPI EDITA, S.A.U. - ROTACIÓN - S-94
VICTRON ENERGY / WAECO / STAMEGNA / PA-
GURO - S-26-27
VOLVO PENTA ESPAÑA, S.A. - S-64-65-66
XUNTA- CONSELLERIA DO MAR - S-57-58-59-60
YANMAR - S-67-68
ZF SERVICES ESPAÑA - S-79-80 ⚓

CORDOARIA
OLIVEIRA SA
Cordeleros desde 1825

Cables de acero

Green Strand®
Super Yellow fin®
Super Atlantic®
Super Atlantic Star
Zincal Compact®



Trallas mixtas

Hilos y cabos sinteticos

Delphin Line®
Astra Line®
Libra Line®
Orion Line®
Polipropileno
Polietileno
Nylon



Todos los cables son fabricados por
Cordaria Oliveira SA

Rua do Outeiro, 906 | 4470-150 Gemunde, Portugal

Tel: +351 22 943 49 00 | Fax: +351 22 943 49 49 | email: fishing@oliveirasa.com | www.oliveirasa.com

El sector se adapta al nuevo decreto de artes y aparejos de Galicia

La nueva regulación contempla entre sus novedades artes de pesca que hasta el momento no estaban reguladas

La Consellería do Mar concedió al sector un período transitorio de 6 meses para adaptarse al nuevo decreto de artes y aparejos, que fue publicado en el DOG el pasado 15 de febrero y entró en vigor 20 días después. Tras el verano, termina el plazo para que los colectivos implicados adapten las artes de pesca y marisqueo a lo dispuesto en la normativa.

La conselleira do Mar, Rosa Quintana, aseguró durante la presentación del nuevo decreto que las novedades de la nueva normativa son fruto del “diálogo de las múltiples reuniones” celebradas entre la Administración y representantes del sector pesquero y marisqueo acompañados por profesionales conocedores del manejo de todas las artes.

Rosa Quintana señaló que el objetivo de este decreto es adaptar la normativa “a la realidad de los cambios derivados de la evolución del sector pesquero y marisqueo” y obtener el máximo bienestar social de los colectivos implicados al amparo de la Lei de Pesca de Galicia de 2009. El decreto incluye distintas novedades, que “contribuirán a mejorar la explotación racional y sostenible de los recursos marinos”, afirmó.

La conselleira citó como novedad la inclusión de artes que hasta ahora no estaban reguladas, como la nasa para la centolla, artes de enmalle como las volantillas, los volantines, y la raeira, rañica o la gancha a pie, como arte de marisqueo.

Además, en el marisqueo se incorpora de nuevo la horquilla, que estuvo prohibida durante algún tiempo, y se describe un nuevo útil denominado rañica o gancha a pie. Estas inclusiones, según Rosa Quintana, “están avaladas por la ejecución de planes experimentales que demostraron su buen funcionamiento y viabilidad”.

Clasificación de embarcaciones

Con la finalidad de uniformizar el número de artes por embarcación, el documento establece una clasificación de las embarcaciones en siete grupos distintos según el arqueo. Además, la titular de Mar recordó que el nuevo decreto permite la posibilidad de faenar en el



período ordinario de descanso en acontecimientos señalados, compensándolo con jornadas de descanso en días laborables.

Otra de las posibilidades que ofrece, a diferencia del anterior decreto, es la de mantener las artes caladas fuera de los períodos autorizados en aquellos casos en las que las

a fondo



condiciones meteorológicas sean adversas. Por otra parte, recoge la posibilidad de establecer cuotas máximas de captura diaria, en los casos en los que sea necesario para garantizar la sostenibilidad de la explotación de los recursos y siempre con el consenso del sector afectado. Además, el decreto unifica las nasas de nécora y camarón, debido a que tienen las mismas características y a que se emplean indistintamente para la captura de ambas especies.

Para dar a conocer las novedades que presenta esta nueva regulación, la Consellería de Mar realizó tres presentaciones del decreto a las flotas de Pontevedra, Lugo y A Coruña, que corrieron a cargo del director general de Ordenación y Gestión de los Recursos Marinos, Pablo Fernández.

Según recoge el preámbulo del nuevo decreto, Galicia es una región en la que la pesca, la acuicultura y el marisqueo adquieren una gran importancia. La actividad pesquera

Pretende adaptar la normativa a la realidad de los cambios que ha experimentado el sector

Otro de sus objetivos es mejorar la explotación racional y sostenible de los recursos

en Galicia constituye un sector estratégico tanto por su peso económico, debido a los ingresos que les proporciona a las comunidades costeras, en las que estas actividades constituyen el motor principal y, a menudo el único, de su economía, como por su dimensión social. Asimismo, recuerda que los recursos pesqueros son fundamentales para el desarrollo de la industria pesquera tanto en su vertiente extractiva como en su vertiente transformadora y comercial. ↴



ER

EURORED VIGO SL

No le de más vueltas

La experiencia, garantía y calidad han hecho posible que hoy en día EURORED VIGO, sea una empresa eficaz en todo el mundo, comercializando artículos de pesca de última generación y en el montaje de redes de todo tipo

EFICACES EN TODO EL MUNDO



Avda. Ricardo Mella, 95 Autovía Vigo - Bayona 36213 VIGO (Pontevedra) España
Telf +34 986 203 312 Fax +34 986 206 005 E-mail euoredvigo@euoredvigo.com
www.euoredvigo.com

ANASOL etiqueta al Gallo Supreme, un “pata negra” capturado por esta flota

La marca de garantía de estos ejemplares excepcionales por su importante tamaño y frescura se pone en marcha con la finalidad de poner en valor su extraordinaria calidad

La marca de garantía del gallo de alta gama, denominado “Gallo Supreme” ya se ha puesto en marcha, por lo que los consumidores pueden adquirir estos ejemplares convenientemente etiquetados, y considerados “los gallos pata negra” por su extraordinaria calidad.

Esta iniciativa, que nació en el seno de la Asociación Nacional de Armadores de Buques de Pesca de Gran Sol (ANASOL), persigue dar un mayor valor en el mercado a estos ejemplares distinguiéndolos del resto de las capturas y aumentar el prestigio de este gallo de mayor tamaño y frescura de cara a su demanda por el consumidor.

Asimismo, se pretende estabilizar los precios de aquellos ejemplares que estén bajo la marca de garantía desarrollada, así como lograr que la demanda sea constante, ya que se garantizan una serie de parámetros de calidad en los ejemplares suministrados.

Los armadores que se han sumado a esta iniciativa deben avisar con dos días de antelación a ANASOL, el día de la llegada del buque y el número de cajas de gallo a etiquetar. En el buque, las cajas en las que se encuentran estos ejemplares deberán estar separadas de las demás cajas, de forma que a su llegada a puerto sean descargadas en primer lugar.

Cada una de las cajas deberá llevar indicada la zona y la fecha de captura, además del nombre del barco. Una vez en lonja, estas cajas serán examinadas por expertos que decidirán si el gallo cumple las características establecidas en el Reglamento de Uso de la Marca. Posteriormente, se marcarán los ejemplares que las cumplan, que pasarán a la venta con su etiqueta de “Gallo Supreme”.

De este modo, el objetivo de ANASOL es que los armadores que se acojan al Reglamento de Uso de la Marca trabajen en el cuidado del pescado desde su captura hasta su primera venta. Cada vez son más armadores de la flota de Gran Sol los que han apostado por el desarrollo de esta marca que permite al consumidor adquirir un producto de calidad en las mejores condiciones,



ALIMENTO COMPLETO

Su bajo contenido en grasa (100 gramos de porción comestible contienen menos de 2 gramos de grasa) y el aporte de proteínas de alto valor biológico, además de vitaminas y minerales, hacen que el gallo sea un alimento completo y saludable.

Además, se trata de un pescado que presenta una gran versatilidad a la hora de su preparación, por lo que admite distintas posibilidades, ya que se puede degustar sin grandes complicaciones culinarias o en elaborados platos de los más selectos restaurantes.

El gallo es, además, la especie objetivo más importante de la flota de ANASOL y la principal especie subastada en la Lonja de Altura de Vigo.

a fondo



COMPOSICIÓN POR 100 GRAMOS DE PORCIÓN COMESTIBLE

Calorías	80,3
Proteínas (g)	15,8
Grasas (g)	1,9
Hierro (mg)	0,96
Magnesio (mg)	42,1
Potasio (mg)	250
Sodio (mg)	150
Fósforo (mg)	260
Yodo (mg)	16
B6 o Pridoxina (mg)	0,38
B9 o ácido fólico (mcg)	11,2



¡NUEVA ECOSONDA! **SIMRAD** E570

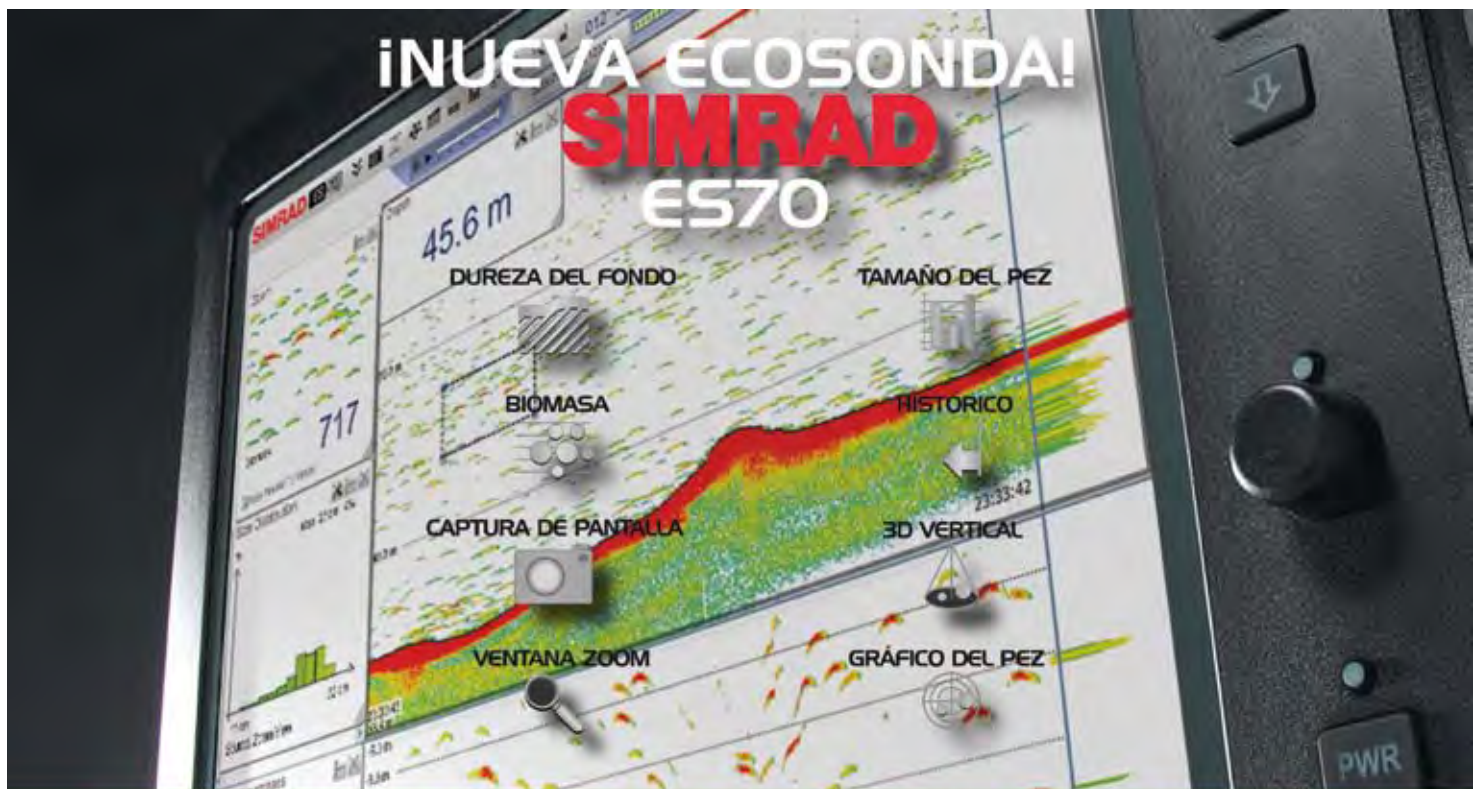

TECNOLOGIA PARA UNA PESCA SOSTENIBLE

Simrad Spain, S.L.
P. Industrial, Partida Torres, 38
Nave B
03570 Villajoyosa - Alicante

Tel: +34 966 810 149
Fax: +34 966 852 304
www.simrad.es
km.marketing.spain@simrad.com

SIMRAD
www.simrad.es

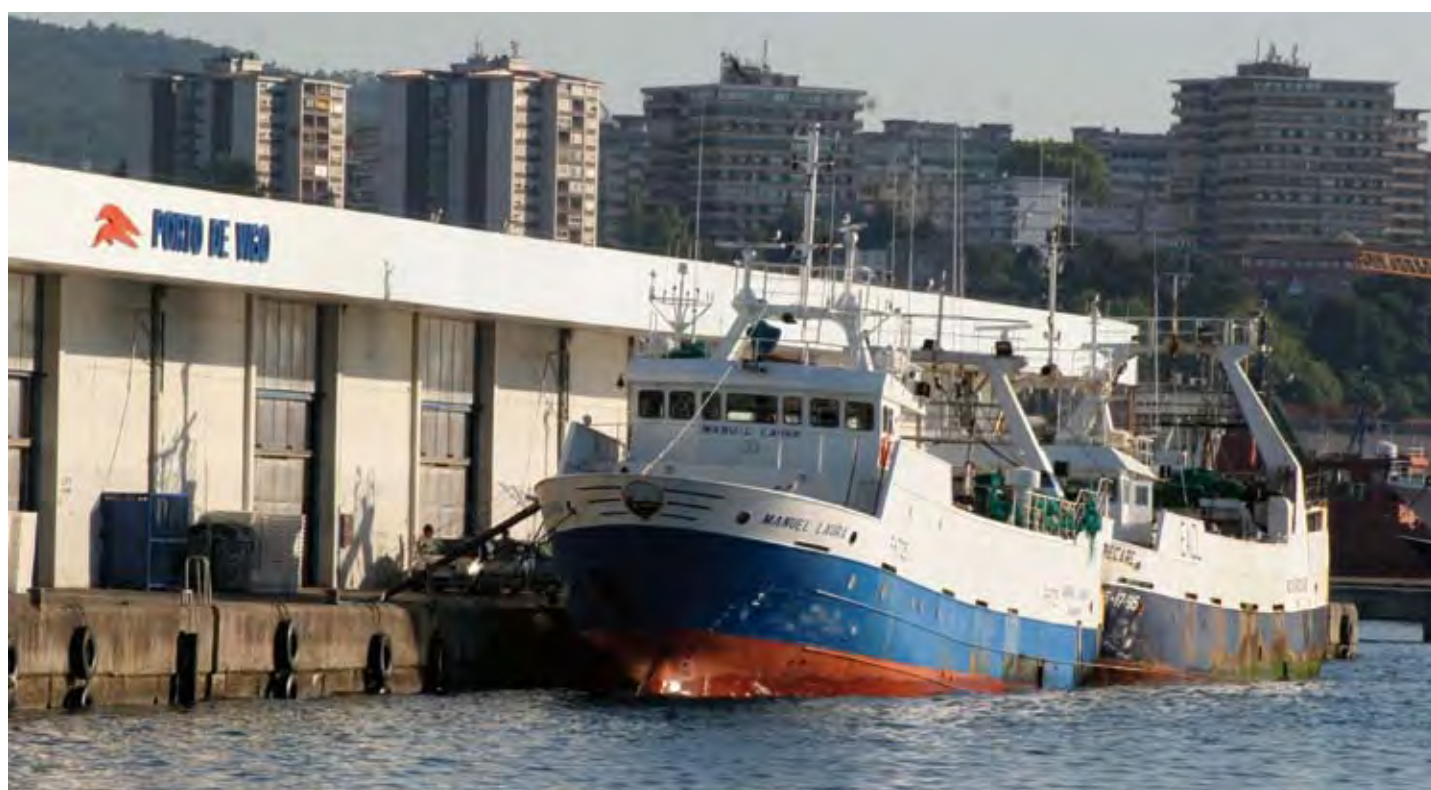

Etiquetado

El gallo susceptible de ser etiquetado como “Gallo Supreme” es aquel que mide más de 35 centímetros y pesa más de 800 gramos y ha sido capturado en los últimos días de marea. Para garantizar todo el proceso, a cada ejemplar se le asignará un número de serie.

En la página web de la Cooperativa de Armadores (www.arvi.org) está habilitada una herramienta que permitirá al comprador de este pescado el acceso a datos de fecha y zona de captura, fecha y puerto de descarga, buque que lo capturó etc...

Esta información es el curriculum vitae del “Gallo Supreme”, ya que ofrece los datos para su identificación permitiendo el enlace con toda la información necesaria para conocer su historial a lo largo de toda la cadena pesquera. De esta forma, ANASOL garantiza de manera transparente que el producto que llega a manos del cliente cumpla con todos los requisitos de la marca de calidad.

La captura

La principal zona de captura de esta especie es el caladero de Gran Sol. Situado en las costas de Irlanda y Gran Bretaña, está regulado por el Consejo Internacional para la Explotación del Mar, lo que garantiza una pesca sostenible.

El método de captura de esta especie es el arte de arrastre, sistema que permite, además, capturar otras especies, como el rape o la merluza, características también de esta flota. ⚓

