

Jornada de Exhibición en Ganadería Etxeberri



El pasado 28 de octubre, más de 400 profesionales del sector lácteo de toda España se acercaron hasta Ganadería Etxeberri en Etxarren (Navarra) para conocer de cerca las soluciones que ofrece Lely en la producción eficiente de leche.

Ganadería Etxeberri es una empresa ganadera que se puede considerar pionera e innovadora en muchos aspectos. Por ejemplo, hace ya diez años que optó por el ordeño robotizado. Recientemente, acaba de renovar su parque inicial de robots y cuenta con un total de ocho (siete Lely Astronaut A3 Next de última generación y un Lely Taurus A2).

Según nos cuenta Juan Manuel Garro, uno de los seis socios que forman la empresa y presidente del grupo Lacturale, "no sólo se trata de conseguir que nuestra actividad de producir leche sea rentable. Tenemos también que ser capaces de competir con el resto de sectores. El ordeño robotizado permite una gran flexibilidad a la hora de confeccionar los horarios al no tener que ordeñar en horas fijas todos los días del año". De esta forma, se pueden establecer turnos

muy llevaderos, incluso en fines de semana, y contar con una mayor disponibilidad de mano de obra. Este es por tanto, un aspecto muy cuidado y bien resuelto de la política de esta empresa, que al estar situada en una zona muy industrial, tenía serias dificultades para completar sus necesidades de mano de obra.

En la actualidad, Ganadería Etxeberri cuenta con una plantilla de trece empleados, que además de atender la granja, se dedica al cultivo de raigrass y maíz para la producción de forraje y ensilado, para el consumo propio de la explotación. Este servicio también se presta a terceros, lo que permite un mejor dimensionamiento y aprovechamiento de la maquinaria utilizada.

El censo de la explotación es de 950 animales, de los cuáles 470 son vacas en ordeño. La reposición se realiza toda a través

de las terneras y novillas nacidas en la propia ganadería. Estas llevan un manejo muy cuidadoso, muy dirigido a su adaptación al sistema de ordeño robotizado.

La granja está organizada en amplios parques cubiertos en los que se alojan las vacas en lotes de unos 60 animales, en función de su nivel de producción. Estos parques cuentan con sistemas de refrigeración para la temporada más calurosa y están diseñados buscando el bienestar de los animales. Así, la cama es de paja y los animales transitan libremente por los alojamientos, aunque permanecen la mayor parte del tiempo tumbados y acuden voluntariamente al robot a ordeñarse.

La distribución de la ración Unifeed se lleva a cabo a través de pasillos de alimentación en los que el alimento se reparte mediante un carro. Regularmen-



te, se vuelve a acercar para evitar rechazos.

De esta forma, los animales están muy tranquilos (no hay disputas por el alimento, ni el agua, etc.), lo cuál se nota de sobremañera en la producción y en los resultados finales.

Al no tener que ordeñar, el personal dispone de mucho más tiempo para vigilar el ganado. Además, el robot de ordeño toma diariamente un gran número de datos individualizado de cada vaca (producción, flujo, conductividad, etc.), que permite conocer con bastante anticipación cuándo existe algún problema. De esta manera, se puede dar una atención más cercana al ganado, reduciéndose la gravedad de las enfermedades que se presentan (por ejemplo, tratamiento temprano de las mamitis clínicas) y su incidencia. Asimismo, el control reproductivo y de celos es más eficaz.

Ganadería Etxeberri por tanto, es un ejemplo claro de que el ordeño robotizado no sólo es viable en pequeñas explotaciones de tipo familiar con 60-120 vacas en ordeño, sino que también es aplicable, con grandes ventajas, en las ganaderías de tamaño mediano y grande.

Más productos de la completa gama de Lely
Para ir adelantando la adaptación de las novillas al ordeño robotizado, estas reciben la ración de



Foto 1. Pasillo de alimentación de vacas en ordeño.
Foto 2. Parque de novillas.
Fotos 3 y 4. Las vacas acuden solas al robot y pasan la mayor parte del tiempo tumbadas, rumiando tranquilamente. El cepillo Lely Luna también aporta confort.
Foto 5. Las novillas aprenden a recibir el concentrado en las cabinas de alimentación Lely Cosmix.

En Ganadería Etxeberri se puede comprobar que el ordeño robotizado de Lely es perfectamente aplicable también en grandes explotaciones

concentrado a través de las cabinas de alimentación Lely Cosmix. De esta forma, además de prepararse para su incorporación a

los lotes de ordeño, reciben de forma individualizada el pienso que les corresponde en función de su fase de desarrollo. >>

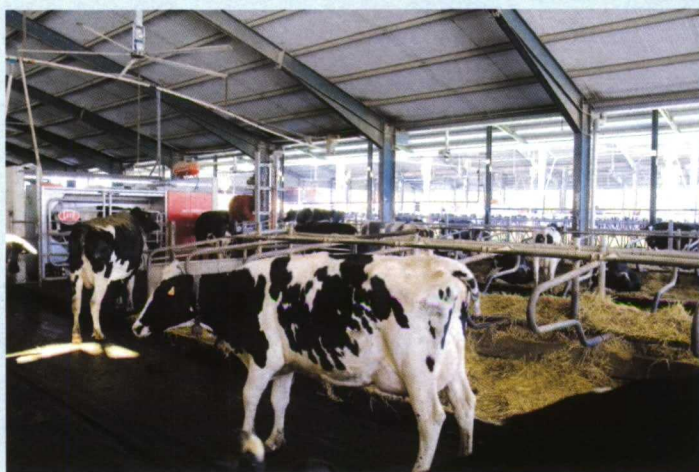
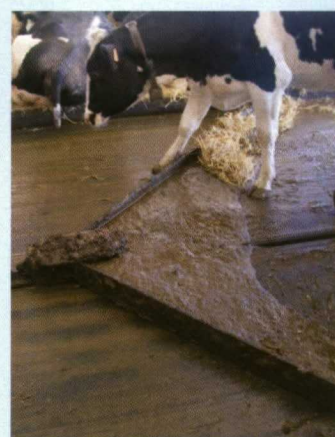

El ordeño robotizado permite obtener una leche de gran calidad, que se envasa con la marca Lacturale

De izquierda a derecha, y de arriba a abajo. Robot empujador de alimento Lely Juno. Robot limpiador de parrilla Lely Discovery. Carro Unifeed autopropulsado Falcon MVS14 V40 de Tatomá. Gama Lely de equipamientos agrícolas para la producción de forrajes. Arrobadera automática Etxe Holz. Telescópica Manitou.

Adicionalmente, también se pudo ver en acción al robot empujador de alimento, Lely Juno, junto con la exhibición de la gama Lely de equipamientos para la producción de forrajes (distribuida por Comeca), y el robot limpiador de suelos enrejados, Lely Discovery.

Otros expositores

Junto con todas las soluciones de Lely reseñadas, también participaron en la exhibición Tatomá, con un carro Unifeed autopropulsado vertical de 14 m³, capaz de circular a 40 km/h, el fabricante de equipamientos ganaderos, Etxe Holz, que aca-



La Marca de Calidad Lacturale, leche 100% certificada

Ganadería Etxeberri comercializa su producción bajo la marca Lacturale, una iniciativa pionera en nuestro país.

Esta marca certifica que la leche ha sido obtenida bajo un sistema de producción integrada. Es decir, con una mayor exigencia de calidad y con mayores controles, de una forma respetuosa con el medio ambiente y el bienestar animal, con una alimentación natural de las vacas y asegurando la seguridad alimentaria. De

esta forma, se obtiene una leche con unas características muy diferentes, tal y como lo demuestran los distintos premios al sabor que ha recibido.

Asimismo, Lacturale ha recibido el Premio Alimentos de España que otorga el Ministerio de Medio Ambiente y Medio Rural y Marino (MARM) a la producción agraria, por trabajar con un sistema de producción innovador y respetuoso con el medio ambiente, por tratarse de un proyecto



de carácter asociativo y por el lanzamiento de una nueva marca.

Lacturale agrupa a 25 ganaderías situadas en el norte de Navarra, y que suman cerca de 6.000 cabezas y 30 millones de litros de producción.

ba de patentar un sistema que permite instalar arrobaderas automáticas para la retirada de deyecciones en pasillos mucho más largos de lo que hasta ahora permitía el sistema en uso, la aseguradora Mapfre Empresas, las telescópicas Manitou (con una demostración dinámica), LG (semillas de maíz específico para ensilado), los especialistas en podología Anka, Tagusa (distribuidor de la maquinaria forrajera Pöttinger), Pfizer Salud Animal, Piensos Unzúe, Añuri y Albaitaritzta. ■