

Isamargen

Programa de trazabilidad y costes

Elena Fernández
efernandez@isagri.fr

El programa informático de gestión Isamargen, es uno de los productos de la marca Isagri, empresa establecida en Valencia desde 1991 con más de 82.000 clientes en toda Europa.

El Isamargen es una herramienta que permite al agricultor llevar de una manera fácil y cómoda toda la gestión del campo, desde las obligaciones administrativas (Global Gap, P.I, Agricultura Ecológica,...) hasta el seguimiento detallado de todos sus costes.

De esta manera la informática está al alcance de cualquiera sin necesidad de saber contabilidad, ni informática.

Ese programa consiste en una base de datos, la cual, a partir de la introducción de un único dato tiene gran potencia de cálculo combinando toda la información introducida.

El agricultor solo tiene que poner los partes de trabajo que va recogiendo del campo (tarea realizada, producto utilizado, cultivo o parcela donde se trabaja, maquinaria que utiliza, quien

hace el trabajo,...) y a partir de esta información se podrá analizar la trazabilidad de un producto o campo, el plazo de seguridad para cosechar un cultivo, los abonos utilizados en campañas anteriores, rendimientos de una parcela o cultivo,...

Y si, además de esta información, se añaden los costes de las materias primas compradas (abonos, productos fitosanitarios, semillas, plantas, elementos de riego) y el coste de la maquinaria y mano de obra, se podrá obtener información como coste de producción de un cultivo o una parcela, consumos de abonos o productos fitosanitarios por parcelas, gastos de cada proveedor, rendimientos de productos, amortización de la maquinaria, gasto en mano de obra,...

En conclusión, con el programa Isamargen el agricultor tendrá la información suficiente para poder controlar sus costes de producción y tomar decisiones para ser competitivo en el mercado.

Los partes de trabajo

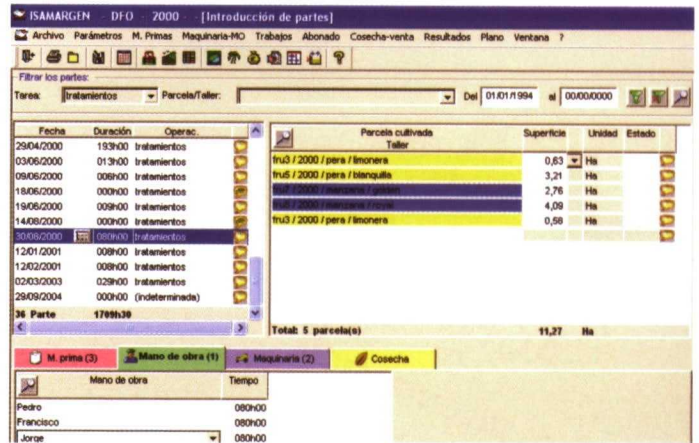

El seguimiento de la mano de obra y de la maquinaria

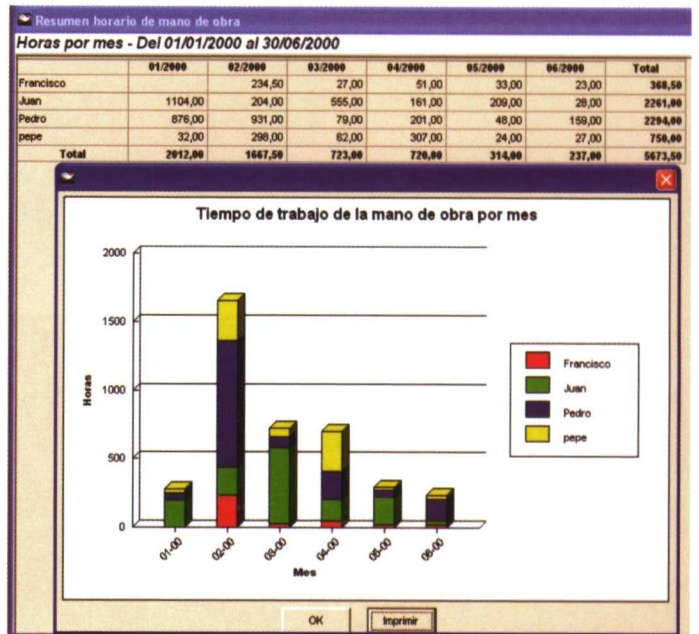

El seguimiento de los stoks

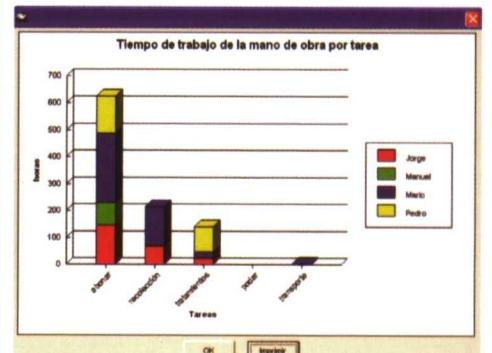
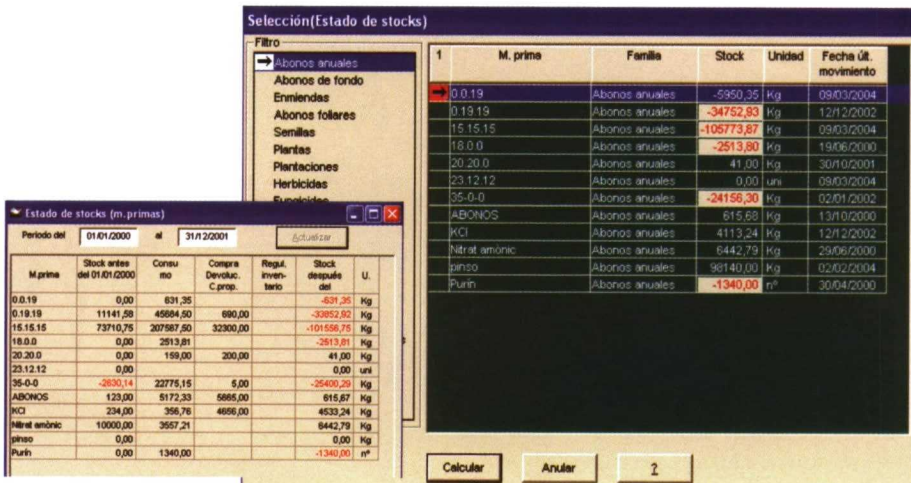

El seguimiento de los costes de producción

ISAMARGEN - DFO - 2000 - [Márgenes económicos - Por unidad de superficie - Euro]					
Archivo Parámetros M. Primas Maquinaria-MO Trabajos Abonado Cosecha-venta Resultados Plano Ventana ?					
Partida	fru1 / 2000 / pera / blanquilla 1.04 Ha 45900 Kg/ha	fru2 / 2000 / pera / conference 0.87 Ha 31422 Kg/ha	Fru3 / 2000 / melocotón 0.62 Ha 57760 Kg/ha	fru3 / 2000 / pera / limonera 0.58 Ha 57760 Kg/ha	fru4 / 2000 / pera / williams 1.65 Ha 49230 Kg/ha
Producto principal	0	0	0	0	0
Otros ingresos	0	0	0	0	0
Indemnizaciones	0	0	0	0	0
Ingresos brutos	0	0	0	0	0
Aprovisionamientos	992	882	809	809	810
Gastos anexos	522	273	1.410	1.410	1.918
Gastos proporcionales	1.514	1.155	2.219	2.219	2.728
MARGEN BRUTO	-1.514	-1.155	-2.219	-2.219	-2.728
Gastos de trabajo	56.793	16.405	14.250	14.250	13.559
MARGEN DIRECTO	-58.306	-17.560	-16.469	-16.470	-16.287
Gts. estructura (maquina)	43	43	19	43	43
MARGEN NETO	-58.349	-17.603	-16.489	-16.513	-16.330

Ficha trazabilidad:

Cosecha: pera (57760,3 kg / Ha). Valores por Ha - Por tarea

Tarea	Fecha	Superficie trabajada	M. primas	PS (días)	Dosis / Ha	N	P	K	Mg	Materia activa	Dosis (g) / Ha	
Abonar	01/01/2000	0,58	Purín		227,11 Kg	52						
	01/01/2000		18.0.0 KCl		2,00 Kg 36,97 Kg	0						
		VARIOS: Condiciones difíciles										
	01/02/2000	0,58	35-0-0 0.19.19		100,00 Kg 180,00 Kg	35						
	20/02/2000		15.15.15		202,76 Kg	30	34	34				
	13/04/2000	0,58	15.15.15		6,00 Kg 7,02 Kg	1	1	1				
	10/06/2000		18.0.0 15.15.15 18.0.0		2,00 Kg 0,12 Kg	0	0	0				
		3,49				121	66	66				
Fertirrigar	16/01/2000	0,58	18.0.0		9,92 Kg	2						
						2						
Tratamientos	17/02/2000	0,58	CAPTAN EPIMEK		0,23 Kg 0,35 cc					CAPTANE FOLPEL MEFENOXAM	19,15 13,97 1,75	
	22/04/2000		GRAMOXONE		103,90 Lit					PARAQUAT DIQUAT	10389,67 5194,84	
	18/06/2000		EPIMEK AGUA		0,10 cc 0,04 m³					FOLPEL MEFENOXAM	3,93 0,49	
		VARIOS: Ha plugu al cap de 1/2 hora										
	14/08/2000	0,58	ALLIE		1,20 Lit					METSULFURON M	24,00	
	30/08/2000		CAPTAN EPIMEK GAS-OIL		0,27 Kg 0,85 cc 3,14 Lit					CAPTANE FOLPEL MEFENOXAM	22,81 33,99 4,25	
	2,91											
	6,98					122	66	66			15708,85	

- ✓ Tabla
- Ficha

- ✓ Resumido
- Detallado

- ✓ Por parcela
- Por variedad
- Por producción
- Conjunto

- Valores globales
- ✓ Por unidad de superficie
- Por unidad de producción
- Por pie
- Por divisor libre

- Euro
- ✓ Peseta

- Gráfico
- Selección visible

- Seleccionar ...
- Parametrar

+ (i): La empresa Isagri ha sido pionera en aprovechar el Pocket Pc para simplificar y reducir el trabajo de introducción de datos en el ordenador y hacer accesible la tecnología en el campo. También se ha preocupado por innovar y mejorar en el seguimiento de postventa con una atención y formación personalizada a cada cliente para que ni la informática ni la gestión sean un problema para ellos. Hoy en día son muchos agricultores y ganaderos los que confían y trabajan con la empresa Isagri.