



MATADEROS DE CONEJOS EN LA ENC 2003

Secretaría General Técnica
Subdirección General de Estadísticas Agroalimentarias
Ministerio de Agricultura, Pesca y Alimentación.



En el caso de mataderos que sacrifican conejos la información recabada se cifró principalmente en los volúmenes de sacrificio, en número de cabezas y peso en canal total para los años 2001, 2002 y 2003. El desglose para el año 2003 se realizó por trimestres, provincias de origen de los conejos sacrificados y de destino de las canales, rendimiento de la canal, presentación final de la carne de conejo y destino de las pieles.

En el Cuadro I se ofrece la distribución de los mataderos que han sacrificado conejos por CC.AA. indicando el sacrificio anual de animales jóvenes y de deshecho en número de cabezas, peso vivo y peso de canal.

Aunque según este cuadro no podríamos hablar de una tendencia clara al descenso en el número de mataderos, comparando éste con el cuadro IV, vemos que en los últimos 15 años, el número de estos establecimientos ha descendido en un 44%. De 169 mataderos en el año 1988 a 94 en el 2003.

Dada la frecuencia de la Encuesta, en su diseño se recogen preguntas referidas a datos de producción de los tres años previos a la realización de esta última. Por lo tanto las explotaciones que hayan causado baja

en el directorio por haber cerrado definitivamente, no se encuentran en la población bajo estudio. Por este motivo, y con el fin de compensar las bajas, dado que los resultados podrían reflejar una evolución errónea, en las explotaciones que no tenían actividad en los años 2001 y 2002 se han considerado los mismos datos que los obtenidos en el 2003. Por todo ello, los datos de sacrificio que refleja el cuadro I parecen describir una situación estable en el sacrificio de conejos. Sin embargo, al hacer la comparación con años anteriores la situación es de claro descenso. En el 2003 se sacrificaron en mataderos un total de 42.491.348 cabezas frente a las 52.902.000 sacrificadas cuatro años atrás, lo cual supone un descenso del 20%.



**CUADRO I
SACRIFICIO DE CONEJOS EN MATADEROS**

Comunidad Autónoma	2001					2002		
	Número de mataderos	Miles cabezas Animales jóvenes	Miles cabezas Animales deshecho	Peso vivo total (t)	t canal	Número de mataderos	Miles cabezas Animales jóvenes	Miles cabezas Animales deshecho
Galicia	2	4.480,53	52,99	9.345	5.165	2	4.718,88	58,40
P. De Asturias	1	*	*	*	*	1	*	*
Cantabria	1	*	*	*	*	1	*	*
País Vasco	5	942,91	0,00	1.923	1.131	4	954,76	0,00
Navarra	4	2.968,44	33,24	6.038	3.488	4	2.960,83	25,81
La Rioja	1	*	*	*	*	1	*	*
Aragón	5	4.274,31	3,08	8.671	4.267	5	4.342,86	2,95
Cataluña	35	13.962,41	83,15	26.853	15.568	35	13.927,49	81,25
Baleares								
Castilla-León	6	3.226,48	26,40	6.409	3.757	6	3.447,66	25,98
Madrid								
Castilla La Mancha	8	3.630,52	44,22	7.561	4.152	8	3.898,31	38,77
C. Valenciana	12	5.565,93	60,92	10.708	5.994	12	5.918,11	59,66
R. De Murcia	4	452,35	0,00	950	534	4	459,40	0,00
Extremadura	1	*	*	*	*	1	*	*
Andalucía	4	435,90	52,00	946	512	4	378,00	55,00
Canarias	7	206,40	0,00	410	254	7	187,54	0,00
ESPAÑA	96	41.551,83	357,87	82.640	46.374	95	42.488,43	349,23

* SECRETO ESTADÍSTICO

El cuadro II muestra los pesos medios al sacrificio y de la canal por comunidades autónomas y a lo largo de los años 2001, 2002 y 2003. Aunque las cifras muestran un leve ascenso, el peso medio al sacrificio se mantiene en torno a los 2 Kg., cifra que coincide con la publicada en el cuadro VIII (pag 43), en cuanto peso medio de los gazapos vendidos para el sacrificio.

En el Cuadro III, se ofrecen los siguientes datos para cada comunidad:

○ Primera columna: sacrificio de conejos en t canal, efectuados en los mataderos de la C.A. en cuestión.

○ Segunda columna: consumo de la carne de conejo procedente de mataderos de cualquier C.A., es decir, toneladas de carne de conejo destinadas a cada comunidad procedentes de mataderos de dicha comunidad o de otras.

○ Tercera columna: balance sacrificio-consumo de t canal en %

○ Cuarta columna: producción de conejos, en miles de cabezas, de la comunidad que serán sacrificados en ésta o en otras. Es decir, número de animales procedentes de cada comunidad que serán destinados al sacrificio en esa o en otras comunidades.

○ Quinta columna: sacrificio de conejos, en miles de cabezas, efectuados en los mataderos de la C.A. en cuestión.

○ Sexta columna: balance producción-sacrificio de miles de cabezas en %.

**CUADRO II
RELACIÓN PESO MEDIO AL SACRIFICIO
Y PESO MEDIO CANAL (kg)**

Comunidad Autónoma	2001		2002		2003	
	Peso medio al sacrificio	Peso medio canal	Peso medio al sacrificio	Peso medio canal	Peso medio al sacrificio	Peso medio canal
Galicia	2,06	1,14	2,08	1,17	2,13	1,20
P. De Asturias						
Cantabria						
País Vasco	2,04	1,20	2,05	1,20	2,05	1,20
Navarra	2,01	1,16	2,03	1,16	2,02	1,15
La Rioja						
Aragón	2,03	1,00	2,03	1,01	2,02	1,23
Cataluña	1,91	1,11	1,93	1,11	1,93	1,12
Baleares						
Castilla-León	1,97	1,15	2,04	1,19	2,04	1,19
Madrid						
Castilla-la Mancha	2,06	1,13	1,96	1,10	1,95	1,10
C. Valenciana	1,90	1,07	1,90	1,06	1,89	1,07
R. De Murcia	2,10	1,18	2,10	1,10	2,10	1,10
Extremadura						
Andalucía	1,94	1,05	1,93	1,04	2,03	1,19
Canarias	1,99	1,23	2,09	1,29	2,08	1,26
ESPAÑA	1,97	1,11	1,98	1,11	1,98	1,14

		2003				
Peso vivo total (t)	t canal	Número de mataderos	Miles cabezas Animales jóvenes	Miles cabezas Animales deshecho	Peso vivo total (t)	t canal
9.934	5.577	2	4.866,69	58,46	10.479	5.901
*	*	1	*	*	*	*
*	*	1	*	*	*	*
1.958	1.145	4	1.010,60	0,00	2.072	1.212
6.071	3.477	4	2.769,50	31,60	5.655	3.212
*	*	1	*	*	*	*
8.829	4.397	5	4.341,96	3,12	8.782	5.328
27.015	15.520	34	13.212,00	64,81	25.568	14.870
7.080	4.144	6	3.818,09	28,37	7.838	4.571
7.708	4.312	8	4.236,19	37,88	8.339	4.685
11.377	6.352	12	5.699,26	65,01	10.904	6.164
965	505	4	434,27	0,00	912	478
*	*	1	*	*	*	*
836	451	4	298,86	56,00	722	421
392	243	7	141,75	0,01	295	179
84.805	47.594	94	42.145,37	345,98	84.253	48.537

Del análisis de este cuadro y del análisis de los movimientos de gazapos vendidos, canales sacrificados y destino de la carne podemos extraer, entre otras, las siguientes conclusiones:

Comunidad de Galicia: de toda la producción que se sacrifica, 5.901 t de carne de conejo, tan sólo una pequeña parte, 558 t, se consume en esta Comunidad, el resto, cuyo destino se ha especificado en las encuestas, se destina principalmente a Castilla León y Madrid, aunque una parte importante del sacrificio, concretamente el 83%, se reparte entre comunidades que no se especifican. En cuanto al origen de los conejos que se sacrifican, un 25% proceden de esta Comunidad, el resto tienen su origen en Madrid y Castilla León. Aproximadamente un 60% de los conejos sacrificados en Galicia, se desconoce su procedencia.

P. de Asturias: no se consume tanta carne como se sacrifica. De las 474 t que se sacrifican sólo 285 t se consumen en esta Comunidad, el resto de la carne es destinada a Madrid y Galicia. En cuanto a las canales sacrificadas, el 75% procede de explotaciones asturianas, el resto de cabezas proceden de Galicia.

Cantabria: de las 158 t que sacrifican los mataderos cántabros, solo 49 t se quedan para consumo propio, el resto se destinan a Vizcaya y a León. De los gazapos vendidos en Cantabria, el 78% son sacrificados en mataderos de Valladolid, el resto se sacrifican en mataderos de la Comunidad.

País Vasco: solamente el 7% de la carne que se consume es sacrificada en el País Vasco, el resto procede de Cantabria, Castilla y León, Navarra, la Rioja y Aragón. Sin embargo, la totalidad de animales que se sacrifican proceden de sus granjas, enviando incluso gazapos a otras provincias como Navarra y La Rioja para su sacrificio.

Navarra: en Navarra se sacrifica más de lo que se consume, y de este consumo el 84% se sacrifica en la Comunidad, el resto procede de La Rioja y la Comunidad Aragonesa. El excedente de producción de carne es destinada a las comunidades de País Vasco, La Rioja, Aragón, Castilla León, Castilla La Mancha, y Madrid, esta última con un 22% de la carne destinada. En cuanto al origen de los conejos que se sacrifican, el 38% procede de esta Comunidad, el resto tiene su origen en el País Vasco, La Rioja, Aragón, Castilla León y Galicia.

La Rioja: toda la carne que se consume procede de mataderos de Castilla León y fundamentalmente de Navarra, comunidad de la que procede el 89% de la carne de conejo consumida en la Rioja. Sin embargo, las canales salidas de mataderos riojanos son destinadas a Castilla León, Madrid, País Vasco y Aragón. De las cabezas sacrificadas

CUADRO III
PRODUCCIÓN, SACRIFICIO Y CONSUMO DE CARNE DE CONEJO
COMERCIALIZADA A TRAVÉS DE MATADEROS, 2003

Comunidad Autónoma	Sacrificio en mataderos de la C.A. cualquiera que sea su procedencia (a)	Consumo procedente de mataderos de cualquier C.A. (b)	Balance (b)/(a) %	Producción de conejos que serán sacrificados en cualquier C.A. (c)	Sacrificio en mataderos de la C.A. cualquiera que sea su procedencia (d)	Balance (d)/(c) %
	t canal	t canal		Miles cabezas	Miles cabezas	
Galicia	5.901	558	9,5	1.840	4.925	267,6
P. De Asturias	*	*	*	*	*	*
Cantabria	*	*	*	*	*	*
País Vasco	1.212	922	76,0	1.655	1.011	61,1
Navarra	3.212	1.088	33,9	1.365	2.801	205,2
La Rioja	*	*	*	*	*	*
Aragón	5.328	2.287	42,9	5.160	4.345	84,2
Cataluña	14.870	13.208	88,8	12.093	13.277	109,8
Baleares	0	1.293	*	0	0	*
Castilla-León	4.571	2.469	54,0	4.024	3.846	95,6
Madrid	0	4.662	*	108	0	0,0
Castilla-la Mancha	4.685	1.405	30,0	3.687	4.274	115,9
C. Valenciana	6.164	6.042	98,0	3.533	5.764	163,2
R. De Murcia	478	1.026	214,7	643	434	67,5
Extremadura	*	*	*	*	*	*
Andalucía	421	1.403	333,1	784	355	45,3
Canarias	179	497	278,2	142	142	100,0
Otros destinos(1)		11.012		5.781		0,0
ESPAÑA	49.340	49.340	100,0	42.491	42.491	100,0

* Incluye las exportaciones de la UE fundamentalmente

el 33% procede de explotaciones de esta Comunidad, el resto proceden de Galicia, Navarra y País Vasco. A su vez el 56% de las cabezas sacrificadas en Navarra proceden de esta Comunidad.

Aragón: se sacrifica más carne de la que se consume. Del consumo total el 32% procede de canales sacrificados en esta Comunidad, el resto de la carne es destinada a Navarra, C. Valenciana, Cataluña y Madrid, aunque no se especifica el destino de un 10%. A su vez a esta Comunidad son destinados Kg. de carne procedentes de La Rioja, Navarra y C. Valenciana. De los conejos sacrificados el 81% proceden de explotaciones de la Comunidad, el resto tienen su origen en Cataluña, C. Valenciana, Castilla La Mancha y Castilla León.

Cataluña: el consumo está bastante equilibrado con el sacrificio de carne de conejo, se consumen 13.208 t y se sacrifican 14.870 t. De la carne que se consume el 73% es sacrificada en los mataderos de la propia Comunidad, el resto procede de la Comunidad Valenciana, Castilla León, Castilla la Mancha y Aragón. Cataluña, a su vez, destina carne de conejo a los dos archipié-

lagos, 22.753 kg a las Islas Canarias y 1.068 t a las Islas Baleares.

En cuanto a las canales sacrificadas el 81% proceden de conejos de la Comunidad, el resto proceden de Aragón y Galicia; un 10% de los conejos sacrificados se desconoce su procedencia. A su vez, parte de los conejos de Cataluña son enviados a mataderos de la Comunidad Valenciana.

Baleares: carece de mataderos, por lo que la totalidad de la carne consumida procede en un 83% de Cataluña y el resto de la C. Valenciana. A pesar de existir explotaciones cunícolas, éstas no especifican el matadero al que venden los gazapos para el sacrificio, por lo que es de suponer que los sacrifican bien en la propia explotación, bien los venden en vivo para su posterior sacrificio.

Castilla-León: ce las 2.469 t que se consumen el 65% son sacrificadas en la Comunidad, el resto proceden de Galicia, Cantabria, Navarra y La Rioja. De las 4.571 t que se sacrifican, un 35% se consumen en P. de Asturias, Cantabria, País Vasco, La Rioja, Cataluña y Madrid. Un 27% de la carne sacrificada es exportada a la Unión Europea. En cuanto a sacri-

ficio de canales, de las 3.846 cabezas que se sacrifican en esta Comunidad, el 86% proceden de granjas de Castilla-León, el resto proceden de Galicia, Cantabria, Navarra y un 1% de Portugal. Las canales sacrificadas que no se destinan a Castilla León tienen como destino Navarra, Castilla La Mancha y Aragón.

Madrid: en Madrid no hay mataderos de conejo y la cría tampoco es importante, por tanto la totalidad de carne que se consume procede del resto de España, fundamentalmente de Castilla La Mancha, con el aporte del 29% de la carne consumida, seguida de Aragón, Castilla León, Navarra, Comunidad Valenciana, Galicia, Asturias, Extremadura y Rioja. Así mismo las granjas de conejos de esta Comunidad envían la totalidad de gazapos a mataderos de Castilla La Mancha para su sacrificio.

Castilla La Mancha: se produce mucha más carne que se consume, el 24% de la producción se destina a Madrid, C. Valenciana, Andalucía, Murcia, Cataluña y Canarias. Castilla La Mancha tan solo consume un 24% de la carne que sacrifica en sus mataderos. En cuanto a sacrificio de canales el 64% de las canales sacrificadas en los mataderos se quedan en la propia Comunidad, el resto son destinadas a Aragón y C. Valenciana.

C. Valenciana: la producción y el consumo de carne están muy equilibrados, no obstante de toda la carne producida solo el 68% es consumida en la propia Comunidad, el resto es destinado a Aragón, Cataluña, Baleares, Madrid, Castilla La Mancha, Murcia, Andalucía y Canarias. De todos los conejos que se sacrifican, solo el 47% proceden de granjas de la propia Comunidad, el resto proceden de Aragón, Cataluña, Murcia y Andalucía. A su vez gazapos de la Comunidad Valenciana tienen como destino mataderos de Aragón y Castilla La Mancha.

R. de Murcia: a pesar de que la carne de la totalidad de los conejos sacrificados en mataderos de esta Comunidad es destinada a su propio consumo, existe déficit en la producción, por tanto a esta comunidad son destinadas canales procedentes de Castilla la Mancha y Comunidad Valenciana. Sin embargo envía a la Comunidad Valenciana 209.076 gazapos para que sean sacrificados en sus mataderos.

Extremadura: se consume muy poca carne de conejo, el 40% de la carne que sacrifican en los mataderos es destinada a Madrid, el 31% a Andalucía y tan solo el 29% restante se consumen en la propia comunidad. La totalidad de los gazapos sacrificados en Extremadura



MAQUINARIA PARA MATADEROS DE CONEJOS

- Aturdidores
- Cortadora de manos
- Cortadora de pies
- Extractoras de piel
- Repeladoras de patas
- Descolgadoras de patas
- Cepillos limpiadores
- Colgadores
- Curvas
- Cadenas
- Piñones cadena
- Grupos motrices



MEVIR, S.A.
 Portugal, 3 - Polígono Industrial - Les Comes
 08700 IGUALADA (Barcelona)
 Tel.: 938 030 649 - Fax: 938 050 461
 mevirs@mevirs.com
 www.mevirs.com

proceden de explotaciones de la propia Comunidad, aún así, destinan un 30% de los gazapos para sacrificio a mataderos de Castilla la Mancha.

Andalucía: a pesar de que la totalidad de la carne producida en mataderos andaluces se queda íntegramente en la propia comunidad, se consume más carne de la producida. El déficit lo suplen con las comunidades de Castilla la Mancha, Comunidad Valenciana y Extremadura. A pesar de ello, el 65% de gazapos que salen de sus granjas se destinan a su vez a mataderos de Castilla la Mancha, Comunidad Valenciana y Extremadura.

también de la Unión Europea, 81.419 gazapos para ser sacrificados en mataderos de Castilla León y Extremadura.

Seguidamente se ofrece el cuadro IV en el que se establece una comparación entre los resultados de la encuesta de 1999 y la presente de 2003. También se incluyen los mataderos objeto de estudio en el año 1988 para conocer su evolución. Las comparaciones se realizan utilizando como índice 100, la producción y consumo obtenidos en 1999.

Una vez comparadas las dos encuestas se pueden extraer las siguientes conclusiones:

**CUADRO IV
PRODUCCIÓN Y CONSUMO 2003
INDICE 1999 = 100**

Comunidad Autónoma	Número de establecimientos			2003 Índice 1999 = 100	
	1988	1999	2003	Consumo (t canal) %	Producción (t canal) %
Galicia	6	4	2	134,5	78,4
P. De Asturias	**	**	1		
Cantabria	**	**	1		
País Vasco	11	8	4	34,2	68,0
Navarra	5	7	4	67,2	74,9
La Rioja	3	**	1		
Aragón	12	14	5	66,0	63,3
Cataluña	63	47	34	91,8	90,3
Baleares	3	**			
Castilla-León	18	15	6	60,8	85,3
Madrid	**	**			
Castilla-la Mancha	10	11	8	123,6	86,7
C. Valenciana	21	15	12	71,6	107,3
R. De Murcia	7	11	4	43,0	33,6
Extremadura	**	**	1		
Andalucía	6	6	4	26,5	23,6
Canarias	**	5	7	83,5	61,2
Otros destinos				69,8	-
ESPAÑA	169	150	94	80,5	80,5

Canarias: la totalidad de la carne que sale de los mataderos de esta Comunidad es para consumo propio, además Canarias recibe el 64% de la carne que consume de mataderos de Cataluña, Castilla la Mancha y C. Valenciana. En cuando al sacrificio de canales, la totalidad de los gazapos son sacrificados en sus propios mataderos.

De nuestro país, con destino a la Unión Europea principalmente, son exportadas 1.446 tn. de carne de conejo, lo cual supone un 3% de la carne producida en nuestros mataderos. A su vez, son importados,

- Como ya se ha indicado anteriormente, el número de mataderos ha descendido en los últimos años en un 44%.

- Este descenso lleva unido un descenso del 19,5% en el volumen de canales comercializados a través de mataderos.

Analizando los cuadros referentes a resultados de la encuesta de mataderos vistos hasta ahora y comparándolos con los que veremos a continuación de la encuesta de explotaciones cunícolas, vemos que tan solo el 68% de los gazapos que se venden para sacrificio en las explo-

CUADRO V
DISTRIBUCIÓN DEL SACRIFICIO EN 2003 POR TRIMESTRES

Comunidad Autónoma	Nº cabezas animales jóvenes	Peso vivo total animales jóvenes (t)	Peso canal total animales jóvenes (t)	Nº cabezas animales deshecho	Peso vivo total animales deshecho (t)	Peso canal total animales deshecho (t)
Primer trimestre						
Galicia	1.172.223	2.517,2	1.466,9	57.864	247,8	85,4
P. De Asturias	*	*	*	*	*	*
Cantabria	*	*	*	*	*	*
Pais Vasco	256.808	526,6	307,9	0	0,0	0,0
Navarra	677.584	1.402,0	775,1	4.783	10,8	8,0
La Rioja	*	*	*	*	*	*
Aragón	1.076.842	2.183,9	1.318,0	710	1,4	1,0
Cataluña	3.337.988	6.433,8	3.729,9	16.269	46,6	29,7
Baleares	*	*	*	*	*	*
Castilla-León	920.454	1.930,7	1.115,3	7.107	25,8	15,7
Madrid	*	*	*	*	*	*
Castilla-la Mancha	1.015.634	2.000,1	1.115,1	9.063	38,0	19,8
C. Valenciana	1.423.732	2.681,4	1.506,6	16.294	36,6	19,7
R. De Murcia	121.815	255,8	134,0	0	0,0	0,0
Extremadura	*	*	*	*	*	*
Andalucía	76.996	148,1	79,9	14.000	39,2	28,0
Canarias	27.811	57,9	34,5	0	0,0	0,0
ESPAÑA	10.410.818	20.760,0	11.937,6	126.303	446,9	207,8

Segundo trimestre						
Galicia	1.284.434	2.542,1	1.429,1	220	0,6	0,3
P. De Asturias	*	*	*	*	*	*
Cantabria	*	*	*	*	*	*
Pais Vasco	296.180	607,3	355,2	0	0,0	0,0
Navarra	693.430	1.396,0	792,3	6.450	17,9	13,9
La Rioja	*	*	*	*	*	*
Aragón	1.095.989	2.218,2	1.343,5	795	1,6	1,2
Cataluña	3.497.604	6.723,8	3.918,4	16.484	44,7	29,7
Baleares	*	*	*	*	*	*
Castilla-León	959.287	1.929,8	1.127,2	7.071	25,9	15,8
Madrid	*	*	*	*	*	*
Castilla-la Mancha	1.061.948	2.045,5	1.136,8	8.458	33,4	18,2
C. Valenciana	1.532.775	2.882,1	1.662,9	18.983	41,6	21,4
R. De Murcia	110.590	232,2	121,6	0	0,0	0,0
Extremadura	*	*	*	*	*	*
Andalucía	76.699	143,9	79,5	14.000	39,2	28,0
Canarias	28.674	60,1	35,7	0	0,0	0,0
ESPAÑA	10.983.932	21.485,0	12.402,1	72.656	205,4	129,0

Tercer trimestre						
Galicia	1.222.868	2.681,8	1.524,3	180	0,5	0,3
P. De Asturias	*	*	*	*	*	*
Cantabria	*	*	*	*	*	*
Pais Vasco	239.655	491,4	287,4	0	0,0	0,0
Navarra	703.082	1.366,7	802,4	6.187	12,6	10,6
La Rioja	*	*	*	*	*	*
Aragón	1.063.062	2.139,9	1.305,3	896	1,8	1,3
Cataluña	3.287.837	6.235,2	3.643,4	17.673	48,4	32,1
Baleares	*	*	*	*	*	*
Castilla-León	977.457	1.905,8	1.118,1	6.274	22,4	13,5
Madrid	*	*	*	*	*	*
Castilla-la Mancha	1.089.207	2.062,9	1.149,7	9.394	35,2	19,5
C. Valenciana	1.438.957	2.666,2	1.484,0	14.615	34,6	19,2
R. De Murcia	100.725	211,5	110,8	0	0,0	0,0
Extremadura	*	*	*	*	*	*
Andalucía	72.253	134,4	74,4	14.000	39,2	28,0
Canarias	43.362	89,0	54,7	0	0,0	0,0
ESPAÑA	10.587.592	20.686,2	11.952,5	69.359	195,1	124,9

Cuarto trimestre						
Galicia	1.187.167	2.488,9	1.394,7	200	0,5	0,3
P. De Asturias	*	*	*	*	*	*
Cantabria	*	*	*	*	*	*
Pais Vasco	217.955	446,0	261,3	0	0,0	0,0
Navarra	695.403	1.419,4	793,2	14.179	29,6	16,0
La Rioja	*	*	*	*	*	*
Aragón	1.106.069	2.233,9	1.357,1	720	1,5	1,1
Cataluña	3.088.572	5.996,2	3.460,7	14.384	39,7	26,0
Baleares	*	*	*	*	*	*
Castilla-León	960.888	1.969,7	1.149,3	7.913	27,7	16,4
Madrid	*	*	*	*	*	*
Castilla-la Mancha	1.069.402	2.080,4	1.202,2	10.967	43,8	23,9
C. Valenciana	1.303.793	2.526,7	1.430,7	15.117	35,1	18,9
R. De Murcia	101.135	212,4	111,2	0	0,0	0,0
Extremadura	*	*	*	*	*	*
Andalucía	72.907	138,8	75,3	14.000	39,2	28,0
Canarias	41.906	87,7	53,7	6	0,0	0,0
ESPAÑA	10.163.030	20.256,6	11.651,6	77.658	217,7	131,0

* SECRETO ESTADÍSTICO

**CUADRO VI
PESO VIVO Y PESO CANAL MEDIO EN EL AÑO 2003**

Comunidad Autónoma	Peso vivo medio de animales jóvenes (kg)	Peso canal medio animales jóvenes (kg)	Peso vivo medio animales deshecho (kg)	Peso canal medio animales deshecho (kg)
Galicia	2,10	1,19	4,26	1,48
P. De Asturias	*	*	*	*
Cantabria	*	*	*	*
País Vasco	2,05	1,20		
Navarra	2,02	1,14	2,24	1,54
La Rioja	*	*	*	*
Aragón	2,02	1,23	2,02	1,48
Cataluña	1,92	1,12	2,77	1,81
Baleares				
Castilla-León	2,03	1,18	3,59	2,16
Madrid				
Castilla-la Mancha	1,93	1,09	3,97	2,15
C. Valenciana	1,89	1,07	2,27	1,22
R. De Murcia	2,10	1,10		
Extremadura	*	*	*	*
Andalucía	1,89	1,03	2,80	2,00
Canarias	2,08	1,26	2,00	1,33
ESPAÑA	1,97	1,14	3,08	1,71

* SECRETO ESTADÍSTICO

taciones (cuadro VIII, pag 43) son sacrificados en mataderos industriales. Ello lleva a pensar que todavía hoy existe una gran parte de conejos que son sacrificados, bien en las propias explotaciones, bien en los puntos de venta de carne o incluso que pueden ser vendidos en vivo para su posterior sacrificio y consumo.

El cuadro V muestra el desglose del sacrificio por trimestres a lo largo del 2003. No se aprecian variaciones importantes, por lo que parece que el sacrificio se mantiene constante a lo largo del año.

El cuadro VI muestra el peso vivo medio y peso canal medio de los conejos sacrificados en el año 2003 distinguiendo entre animales jóvenes y de deshecho. Las cifras

coinciden con las reflejadas en el cuadro II para el año 2003.

Como datos complementarios solicitados en los cuestionarios a mataderos figuraban los relativos a la presentación de la carne de conejo y el destino de las pieles.

En cuanto a la presentación de la carne de conejo (cuadro VII), el 89% del total nacional se comercializa en pieza entera refrigerada. Destaca el hecho de que sean Galicia y Cataluña las únicas comunidades que comercializan la canal entera congelada. Aunque el mercado cada vez nos ofrece más alimentos preparados, según reflejan las encuestas sólo un 2% del total nacional de carne de conejo es sometida a un procesado complejo.

**CUADRO VII
PRESENTACIÓN DE LA CARNE DE CONEJO EN 2003 (%)**

Comunidad Autónoma	Canal entera refrigerada	Canal entera congelada	Despiece trozos	Procesado complejo	No especificado
Galicia	94,07	3,28	2,64		
P. De Asturias					
Cantabria	100,00				
País Vasco	81,08			18,92	
Navarra	99,70		0,30		
La Rioja	100,00				20,72
Aragón	78,66		0,62		
Cataluña	84,00	7,75	4,21	4,03	
Baleares					
Castilla-León	90,44		9,56		
Madrid					
Castilla-la Mancha	91,48		5,17	3,35	
C. Valenciana	94,87		5,13		
R. De Murcia	100,00				
Extremadura	100,00				
Andalucía	100,00				
Canarias	100,00				
ESPAÑA	89,17	2,83	3,82	2,07	2,08

MIXOMATOSIS + VHD

Dercunimix®

dos vacunas en una,
ambas por vía intradérmica

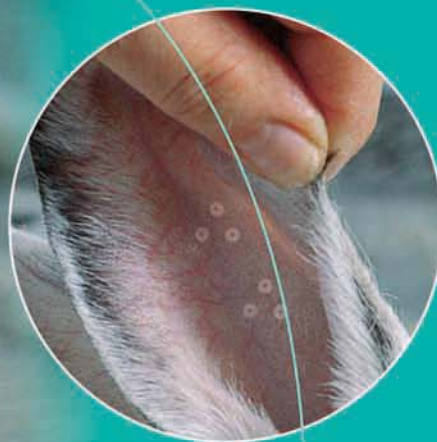

DERCUNIMIX® :

Composición: Liofilizado: Virus vivo homólogo de la mixomatosis, cepa SG33, $\geq 10^7$ DICT₅₀/ds. **Suspensión:** Virus inactivado de la VHD, cepa AG88, ≥ 5 DP₅₀, hidróxido de Aluminio como adyuvante. **Indicaciones:** Inmunización activa de los conejos contra la mixomatosis y enfermedad vírica hemorrágica. **Administración:** Intradérmica. **Precauciones:** Tras la vacunación aparece una reacción local limitada (nódulo de 3-4 mm) que remite en 3 semanas. Vacunar únicamente los animales en buen estado de salud. En condiciones de campo, la vacunación de hembras gestantes no afecta a la gestación. Con prescripción veterinaria. **Almacenamiento:** conservar entre +2° y +8°C., en la oscuridad. **TIEMPO DE ESPERA:** no precisa. **Presentación:** Frascos con 10 y 40 dosis. **N.º DE REGISTRO:** 1386 ESP.

MERIAL

Merial Laboratorios, S.A.
C/ Tarragona, 161, locales D/E
08014 Barcelona. Tel. 932 92 83 83
Fax 932 92 83 89. www.merial.com