

# «El coniller» granja de selección en Tarragona

## «Seriedad en el trato y rigor en los planteamientos»

En la localidad de Vallverd de Queralt, situada en la comarca de la Conca de Barberá, en Tarragona, se encuentra ubicada en plena naturaleza una explotación que, por sus singulares características, nos ha parecido interesante dar a conocer a nuestros lectores.

Se trata de la granja «EL CONILLER», un complejo ganadero orientado hacia dos actividades: por un lado, se explotan especies para la caza —conejo silvestre o de campo y perdiz roja— y de otro, se selecciona una excelente cabaña de conejos reproductores para la producción cunícola.

Atendidos por el propietario **D. Antonio Estopa Vidal**, visitamos la explotación acompañados por el gerente **D. Juan Carlos Estopa** y el Jefe de Producción **D. Jordi Ezquerda**, especialista en el manejo de estas especies.

Hace 12 años que se inició la actividad cunícola y gracias a la amistad y apoyo técnico de D. Jaime Casas, de la granja Can Riera, surgió la idea y materialización en los últimos años, de orientar la granja hacia la selección. Para ello, además de un aprendizaje en las instalaciones del Sr. Casas, se han visitado numerosas explotaciones en el extranjero y muy concretamente en los EEUU de América, país del cual la granja «EL CONILLER» se surte de reproductores, conocimientos e innovaciones, a través de la Asociación Americana de Criadores de Conejos, de la cual son miembros.

Las instalaciones son al AIRE LIBRE en una zona climática que aconsejaría, desde un punto de vista técnico, un ambiente más protegido pero, las razones que avalan esta implantación son, a criterio del Sr. Estopa las siguientes: *«Al principio empezamos en un pequeño cobertizo y nos dimos cuenta que los animales funcionaban mucho mejor y sin problemas al aire libre. Algunos comentarios y opiniones nos hicieron dudar un poco, pero pronto llegamos a la conclusión de que sólo era cuestión de personal eficiente y cuidado en el manejo. Creo que es cierto que, con este ambiente, obtenemos 5 gazaños menos al año por coneja, pero queda compensado con una menor inver-*



Fig. 1 La granja «El Coniller» se halla situada en un ambiente totalmente natural, alejada de núcleos urbanos y carreteras de gran circulación. Su ubicación a media altura en la Conca de Barberá hace que tenga unas condiciones climáticas idóneas para producir animales sanos.



Fig. 2 Las naves destinadas a la cría de conejos, tanto para producción de reproductores para carne, como para repoblación de cotos, están bajo un cubierto y al aire libre, en unas jaulas perfectamente adecuadas para este objetivo.



Fig. 3 El emblema de «El Coniller» sugiere que se trata de una granja en que se compagina la artesanía con la técnica, contando con un total de mil hembras. Las razas puras son procedentes de los Estados Unidos (A.R.B.A.)

# ARVILAP

LA PROTECCIÓN MÁS FIRME CONTRA LA ENFERMEDAD VIRICA HEMORRAGICA DEL CONEJO (V.H.D.)

(ENFERMEDAD VIRICA HEMORRAGICA DEL CONEJO)

*La protección más firme.*

- Inactivada.
- Protección a partir del 4.º día.
- Máxima eficacia: Seguimiento mediante control de inhibición de la hemoaglutinación.

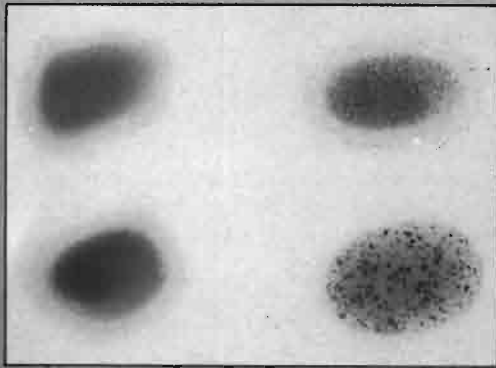

Dosis: 1 ml.

Revacunación: Cada 6 meses

Administración: Subcutánea

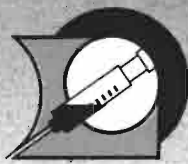

**LABORATORIOS OVEJERO, S.A.**

**Sede Central**  
Peregrinos, s/n - Apdo. 321  
Tlfnos. 23 57 00\* - 22 18 96  
Télex 89.833 LOLE E  
Telefax (987) 23 47 52  
24008 LEON

**Dirección Comercial**  
Santísima Trinidad, 30.5.º - Ofic. 3  
Tlfnos. 447 57 46 - 447 57 21  
Télex 42.860 VEJE E  
Telefax (91) 447 50 00  
28010 MADRID

ESPAÑA

sión en las instalaciones y en los tratamientos sanitarios.»

Sin duda, el conejo es un animal que requiere un manejo muy cuidadoso hasta el punto de aceptar la calificación de actividad «artesanal». Son muchos los cunicultores que aún hoy, ignoran esta realidad.

«EL CONILLER» dispone de una cabaña selecta con 1.000 hembras, de las cuales 700 corresponden a las razas Neozelandesa blanca, Californiana, Satin blanco y Leonado de Borgoña; y 300 hembras producen conejos silvestres o de campo.

La granja «EL CONILLER» dispone de una amplia red de distribución para toda España y cuando los reproductores llegan a su destino se realiza un seguimiento del comportamiento y resultados. Este control, estricto, es posible a través de fichas que se entregan con los animales y se mantienen en los ficheros de la granja. En el supuesto, muy poco frecuente, de presentarse algún problema, éste se analiza y si procede, se efectúa la

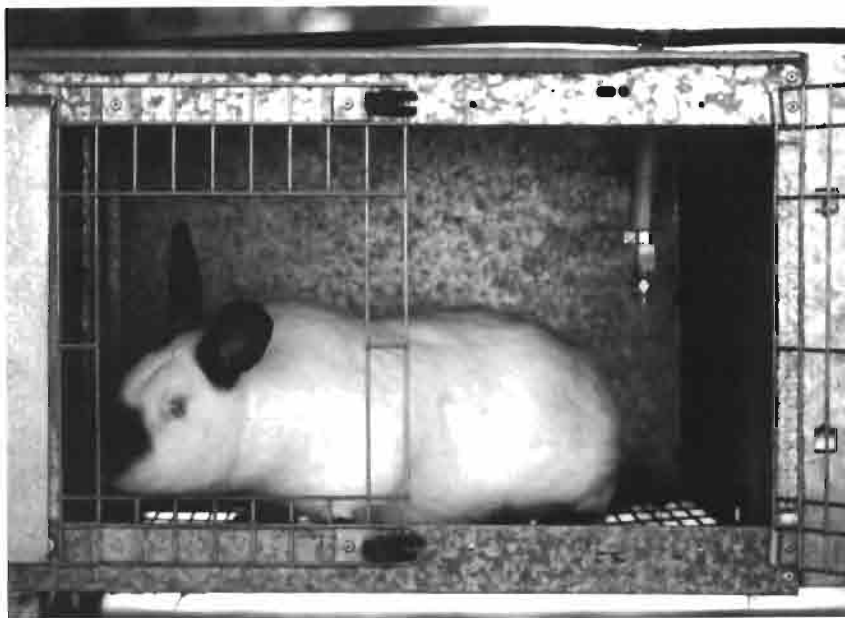

oportuna reposición al cliente. En definitiva, se sigue el criterio de que **un cliente es siempre un amigo**.

Esta es, precisamente, la impresión que uno recibe al visitar la granja EL CONILLER: seriedad en el trato y

rigor en los planteamientos. La única fórmula válida de conseguir una buena acreditación.

(J. C. Estopa) ■

## Actualidades de la cunicultura

Jornada Técnica de Estudio presentada por el Instituto Técnico de la Avicultura (ITAVI). París, 8 de marzo de 1991.

La Feria SIMA y el subsector de Producciones Intensivas —SIMA-VIP— presentaron numerosas conferencias técnicas sobre avicultura, picicultura y desarrollo de la comercialización de los productos agrarios, en multitud de salas simultáneas (22 conferencias en sólo 3 días dan una idea de la hiperactividad técnica desplegada en el certamen). Hubo una mañana en que se desarrolló una sesión monográfica dedicada a la cunicultura bajo la denominación «**Actualidades en la cunicultura**», en la que se dieron temas importantes para toma de posiciones de una actualidad que en Francia ofrece motivos de preocupación: estancamiento de los precios, estabilización del consumo, importaciones, etc.

Presideron el acto los Sres. Fort —por el INRA—, el Sr. Combes —Presidente de FENALAP— y el Sr. Lebas —Presidente de la Asociación

Francesa de Cunicultores—. El representante del INRA, señaló que la administración apoya y desea ampliar las actividades cunícolas dentro de ITAVI, potenciando los estudios en curso y la proyección de los trabajos sobre alimentación, manejo, economía, alojamientos y calidad de la carne, en los que se basará la posible mejora de las producciones y la proyección de esta actividad ganadera. Los temas que se tratarán —señaló— están en esta línea de proyección futura.

El Sr. Combes presentó a los distintos ponentes, algunos de los cuales han entrado recientemente en el campo de las investigaciones cunícolas.

### • BALANCE ECONÓMICO DE LA PRODUCCIÓN EN 1991

Sylvie Stephan

«**En 1990 se ha remontado un período negativo.**»

«**El índice de consumo no es pesimista, pero hay que seguir haciendo promoción.**»

### «En 1990 ha mejorado el balance comercial exterior cunícola.»

La exposición de la Srta. Sylvie Stephan, hizo la primera aproximación crítica a la situación cunícola francesa del año 1990 recién terminado, haciéndose portavoz de la FENALAP, procedió a examinar la realidad de una situación preocupante que viene produciéndose desde hace algunos años: se trata del estancamiento de las cotizaciones.

Este hecho es consecuencia del cambio experimentado en la estructura productiva, con reducción del minifundio, del consumo y la abundancia de importaciones, que han desanimado a buena parte del sector productivo.

Durante los últimos años se ha procedido a una amplia difusión de la carne de conejo —folletos, publicidad, TV, etc.— promocionando los productos nacionales de calidad, por esta razón consideramos que el año precedente lo señaló como el final de una serie de hechos que cambiaron la tendencia poco halagüeña que duraba ha-