

VITIVINICULTURA

EN LA COMARCA DE REQUENA

por: Luis García Grau



REQUENA (Valencia). Monumento Nacional a la Vendimia Española.

Un pueblo dedicado al vino

LA FIESTA DE LA VENDIMIA EN REQUENA Y LA DENOMINACION DE ORIGEN DE LOS VINOS «Utiel-Requena»

Requena ha celebrado en este año durante los días 27 de Agosto al 1 de Septiembre su XLIV Fiesta de la Vendimia.

Uno de los motivos para traerla a las páginas de AGRICULTURA, es por su originalidad, tipismo y popularidad. Es una fiesta campesina que fué declarada de «Interés Turístico» y que merece ser imitada por otras poblaciones o comarcas. Es la primera que se celebró en España.

En forma muy extractada mencionaremos solamente los festejos más salientes de su amplio programa:

—**Fuentes de vino:** Se instalaron tres fuentes de vino, una de ellas es el mismo Monumento Nacional de la Vendimia Española y las otras dos construidas con materiales ligeros por artistas locales que se queman al final de las fiestas (imitando a las Fallas de Valencia).

Se da a beber vino gratis a todos cuantos se acercan a ellas. En la presente edición se ha repartido vino gratis alrededor de los 20.000 litros (quizá a algún lector le parezca exagerada esta cifra, pero es rigurosamente cierta).

—**Noche de la «zurra»:** se llama así a una concentración de jóvenes (y algunos menos jóvenes) en la Plaza de Toros a media noche y desde allí parten por las calles y plazas de la ciudad, acompañados de charangas, y con la mayor algarabía, pues se da vino gratis y frutos secos a todos los asistentes. Al final ya de madrugada se concentran en una plaza y a los acordes, de una orquesta continúa la jueriga y el baile hasta la salida del sol (jver-

daderamente agotador! solo los jóvenes pueden resistir).

—**Vendimia de las primeras uvas:** Todas las comisiones de barrio con sus respectivas reinas y la reina central o principal, todos ataviados con el traje típico de la Comarca proceden a la vendimia de las primeras uvas y este desfile vendimial, lleva las uvas hasta el Monumento a la Vendimia donde se procede al pisado y bendición del primer mosto, en presencia de las autoridades y numeroso público. Paralelamente a las comisiones de barrio hay comisiones infantiles con sus reinas respectivas.

Concurso de uvas: Se premian los racimos de mayor peso.

Noche del Vino: En este año se ha rendido homenaje a la Asociación Nacional de Enólogos (puede decirse que esta Asociación tuvo su origen en Requena, donde se constituyó la «Asociación de Antiguos Alumnos de las Estaciones Enológicas», que fué como el embrión; al ampliarse se transformó en la actual asociación).

Cabalgata alegórica: Con carrozas representando diferentes aspectos vitivinícolas, con asistencia de bandas de música.

Concursos de tractoristas; conferencias; coloquios y mesas redondas sobre temas vitivinícolas.

Y haciendo un apresurado resumen:

Es un derroche de vino, música (cuatro bandas); exaltación del folklore comarcal, de profundas raíces castellanas (el traje típico de esta Comarca es el de la serranía de Cuenca a cuya provincia perteneció esta Comarca hasta el año 1851, en que se agregó a Valencia), también la abundancia de pólvora, cuya afición es de raíz netamente valenciana.

- La Vendimia
- La D.O. Utiel-Requena
- El Museo de la Viña y el Vino

3^{er.} SYMPOSIUM NACIONAL DE SEMILLAS

Sevilla, 13-15 Noviembre 1991



En el ámbito de:
AGROMEDITERRANEA 91



Organizan:

COMISIONES DE INGENIEROS
TECNICOS AGRICOLAS Y PERITOS
AGRICULTORES DE ANDALUZIA



Patrocina:

JUNTA DE ANDALUCIA
Consejería de Agricultura y Pesca



INSTITUTO NACIONAL DE
SEMILLAS Y PLANTAS DE
VIVERO.



DIPUTACIÓN PROVINCIAL DE SEVILLA
ÁREA DE EDUCACIÓN

PROGRAMA

1.º DIA 13 NOVIEMBRE 1991

- 9.00 Acto inaugural.
- 9.35 **1993. Un mercado europeo para la semilla.**
Ilmo. Sr. D. Guillermo Artolachipi Esteban.
I.N.S.P.V. MADRID.
- 10.05 **Situación de los cultivos de semilla en Andalucía.**
Ilmo. Sr. D. Gerardo de las Casas Gómez.
D.G.A.G.M. SEVILLA.
- 10.35 **La investigación de semillas en Andalucía.**
Ilmo. Sr. D. Agustín López Ontiveros.
D.G.I.E.A. SEVILLA.
- 11.00 Pausa.
- 11.30 **Protección de obtenciones vegetales en la CEE.**
Sr. D. José M.º Elena Roselló.
I.N.S.P.V. MADRID.
- 12.00 **Panorama actual y futuro desde la óptica del productor.**
Sr. D. Jerónimo Cejudo Fernández.
APROSE. MADRID.
- 12.30 Mesa redonda y coloquio.
- 13.30 Almuerzo.
- 16.00 **Desarrollo y posicionamiento de productos.**
Sr. D. Joaquín Caraballo Guinea.
SEMILLAS CARGILL, S.A. SEVILLA
- 16.20 **Objetivos de la mejora de girasol.**
Sr. D. Rafael González-Carrascosa.
SEMILLAS PACIFICO. El Arohal (SEVILLA).
- 16.40 **Productividad del Girasol. (*Heliantus Annus L.*) en siembras de baja densidad en condiciones semiáridas.**
Sr. D. Eduardo Sobrino Vesperinas.
CECOSA. Madrid.
- 17.00 **Posicionamiento de las oleaginosas de cara a la reforma de la Política Agraria Común.**
Sr. D. Octavio Jáuregui Atondo.
Presidente de Oleaginosas APROSE.
- 17.20 **Semilla monogermen de remolacha azucarera sus posibilidades en el cultivo en secano y regadío.**
Sr. D. Heinrich Meinecke.
KWS Einbeck. ALEMANIA.
- Presentación de datos de la Red Andaluza de Experimentación Agraria. (R.A.E.A.)
- 17.40 **Trigo Blando y duro, cebada y Triticale.**
Sr. D. Francisco Mancilla Sousa.
D.G.I.E.A. CORDOBA.
- 18.00 **Remolacha.**
Sr. D. Rodrigo Morillo Velarde.
AIMCRA. SEVILLA.
- 18.20 **Girasol de primavera e invierno. Abonado.**
Sr. D. Rafael García Ruiz.
Sr. D. Vicente Gimeneo Ramírez.
Sr. D. Pedro González Fernando.
D.G.I.E.A. CORDOBA.
- 19.00 Mesa redonda y coloquio.

2.º DIA 14 NOVIEMBRE 1991

- 9.00 **GIRASOL. El jopo del girasol: Especialización patogénica.**
Sr. D. José M.º Melero Vara y Dña. Mercedes Saavedra del Río.
D.G.I.E.A. CORDOBA.
- 9.35 **REMOLACHA. Nuevas Técnicas de Cultivo.**
Sr. D. José Antonio Esteban Baselgo.
A.I.M.C.R.A. VALLAOLID.
- 10.05 **ALGODON. Interacción Genotipo-Ambiente.**
Sr. D. Juan Carlos Gutiérrez Más.
D.G.I.E.A. SEVILLA.
- 10.35 **Nuevos cultivos protegidos: Perspectivas y condiciones.**
Ilmo. Sr. D. José Ignacio Cubero.
E.T.S.I.A. CORDOBA
- 11.00 Pausa.
- 11.30 **Horticultura Extensiva. Su problemática.**
Sr. D. Florencio Villarroya.
FRUDESA. VALENCIA.
- 12.00 **Horticultura Intensiva.**
Sr. D. Ramón Moreno Vázquez.
D.G.I.E.A. ALMERIA.
- 12.30 Mesa redonda y coloquio.
- 13.30 Almuerzo.
- 16.00 **MAIZ**
Sr. D. Heinrich Meinecke. KWS. Einbeck. ALEMANIA.
- 16.20 **PRISMA Y DRACMA: Dos híbridos de maíz, fruto de una experimentación sistemática multilocal.**
Sr. D. Gonzalo Martínez Abad. MAHISSA. SEVILLA.
- 16.40 **FIR: El nuevo híbrido de maíz del ciclo 800.**
Sr. D. Joaquín Casero Casero. CARGILL. SEVILLA.
- 17.00 **JUANITA: El último producto de investigación PIONEER en maíces ciclo 700.**
Sres. D. Alejandro Aguilera Fdez. de Mesa y Esteban Alcalde Cazorla. PIONEER. SEVILLA.
- 17.20 **CORIO Y VANDY un Twin para las zonas maiceras.**
Sres. D. Felipe Rey Montero y D. J.A. Conde Gutiérrez del Alamo. COMPLEJO ASGROW SEMILLAS. SEVILLA.
- 17.40 **Consideraciones sobre la semilla de algodón para siembra en España.**
Sr. D. Eduardo Bellón Pérez Torres.
EUROSEMILLAS. CORDOBA.
- 18.00 **Las variedades COKER en la producción de algodón en España.**
Dpto. de Investigación de COPSA.
COPSA. SEVILLA.
- 18.20 **STONEVILLE 506, una nueva variedad al servicio del Agricultor algodonero.**
Sr. D. Jesús Rossi Escalona. INNOVASA. SEVILLA.
- Presentación de datos de la Red Andaluza de Experimentación Agraria. (R.A.E.A.)
- 18.40 **Maíz.**
Sr. D. Manuel Aguilar Portero. D.G.I.E.A. SEVILLA.
- 19.00 **Algodón.**
Sr. D. Adolfo Borrero Fernández.
D.G.I.E.A. SEVILLA.
- 19.20 Mesa redonda y coloquio.

3.º SYMPOSIUM NACIONAL DE SEMILLAS

Sevilla, 13-15 Noviembre 1991



En el ámbito de:
AGROMEDITERRANEA 91

3.º DIA 15 NOVIEMBRE 1991

- 9.00 **La Ingeniería Genética Aplicada a la Mejora Vegetal.**
Sr. D. José Antonio Pintor Toro.
CSIC. SEVILLA.
- 9.35 **Multiplicación de la Fresa «in vitro».**
Sr. D. José Manuel López Aranda.
D.G.I.E.A. MALAGA.
- 10.05 **El Cultivo de Tejidos «in vitro»: Su Aplicación a la Producción de Patata de Siembra.**
Dña. Cecilia Ceballos y Dña. Asunción Sánchez-Monge.
C.I.M.A. VITORIA.
- 10.35 **Preacondicionamiento y Recubrimiento de Semillas Hortícolas.**
Sr. D. José M.º Durán Allisent y Dña. Tanira Sampaio Giménez.
ETSIA. MADRID.
- 11.00 Pausa.
- 11.30 **Viabilidad, Germinación y Vigor: Tres Conceptos Distintos para un Mismo Lote de Semillas.**
Sr. D. Luis Martínez Vasallo y D. José M.º Durán Allisent.
I.N.S.P.V. Madrid.
- 12.00 **Semillas Artificiales.**
Sr. D. Fernando Pliego Alfaro y Dña. Araceli Barceló Muñoz.
D.G.I.E.A. MALAGA.
- 12.30 Mesa redonda y coloquio.
- 13.30 Almuerzo.
- 16.00 **Instalaciones para ensacado y paletizado de semillas.**
Sr. D. Javier Arques Grau.
PAYPER, S.A. LERIDA.
- Presentación de datos de la Red Andaluza de Experimentación Agraria. (R.A.E.A.)
- 16.20 **Horticultura Intensiva.**
Sr. D. Ramón Moreno Vázquez.
D.G.I.E.A. ALMERIA.
- 16.40 **Horticultura Extensiva.**
Sr. D. Zailo Serrano Cermeño.
D.G.I.E.A. SEVILLA.
- PRESENTACION DE LISTA DE VARIETADES RECOMENDADAS (R.A.E.A.)
- 17.00 Mesa redonda y coloquio.
- 17.20 Conclusiones.
- 18.00 Acto de clausura.
- 19.00

	Superficie de viña	Producción anual de vino
REQUENA	20.968 hectáreas	547.000 hectólitos
UTIEL	9.068 hectáreas	236.000 hectólitos
VENTA DEL MORO (1)	7.757 hectáreas	203.800 hectólitos

Los tres municipios mencionados son los más importantes en producción vinícola.

Venta del Moro solo tiene 2.204 habitantes.

LA DENOMINACION DE ORIGEN «Utiel-Requena»

Está formada por nueve municipios (todos pertenecen al partido judicial de Requena). La mayor superficie de viña y producción de vino es Requena; le sigue en inmediato orden inferior Utiel.

Los tres municipios mencionados son los más importantes en producción vinícola.

Parecerá extraño que en la titularidad de esta Denominación de Origen figure Utiel en primer lugar, siendo Requena el principal centro productor: ello es debido a que el ferrocarril proyectado hasta Cuenca se detuvo en Utiel y durante unos 60/70 años los vinos de esta Comarca de Requena en su mayoría se embarcaban en Utiel. En la actualidad el transporte de vino en vagones foudres por ferrocarril es nulo.

MUSEO DE LA VIÑA Y EL VINO: Requena posee un Museo del Vino, instalado en los bajos de un antiguo monasterio, local amplísimo y muy apropiado. Es una interesante enoteca.

Su primer propietario fué la revista «La Semana Vitivinícola» de Valencia, después adquirido por un distinguido requenense que lo cedió al Ayuntamiento de Requena en 1949.

Los fondos que posee en forma muy resumida son:

2.300 botellas de vino de todo el mundo. Prensas centenarias; material diverso de vendimia y vinificación; de análisis de vinos; de fabricación de alcoholes; tractores y malacates antiguos (con los que se hizo la repoblación del viñedo destruido por la filoxera en esta Comarca) y otros elementos.

LA CIUDAD Y LA COMARCA: En toda la Denominación de Origen «Utiel-Requena» las poblaciones de mayor censo demográfico son: Requena (18.072 habitantes) seguida de Utiel (12.043).

En Requena existe una Estación de Viticultura y Enología, fundada en 1911, centro muy prestigioso.

Una Escuela de Viticultura y Enología fundada en 1920, anexa a la entonces Estación Enológica; en la actualidad en edificio de nueva planta y con internado: ha formado una extensa pléyade de enólogos repartidos por toda la geografía nacional. Sus enseñanzas han llegado a todas las zonas vinícolas de España.

En Requena existe el único Monumento Nacional a la Vendimia Española con 18 m de altura coronado por una imagen de Ntra. Sra. de Las Viñas.

Las demás poblaciones de esta Comarca no llegan a los 3.000 habitantes.

A Requena le fué concedido el título de «CIUDAD INTERNACIONAL DE LA VIÑA Y EL VINO» por la «Oficina Internacional de la Viña y el Vino» con sede en Roma.

En Requena se fabrica el primer cava valenciano que apareció en el mercado.

En el municipio de Requena existen 17 bodegas cooperativas vinícolas (el municipio es de los más extensos de España; 815,53 km²).

En Utiel existe la mayor bodega cooperativa de España (y probablemente de Europa) cuya capacidad es de 330.000 hectolitros.

Una demostración de como se vive la viticultura en Requena y cuanto con ella se relaciona es la existencia de calles con nombres tan evocadores como: Jerez, Rioja, Valdepeñas, Vendimia...

En Requena existen centros oficiales de investigación y de enseñanza vitivinícola, donde estas materias se estudian en sus aspectos, técnico y científico. Será muy difícil encontrar otra ciudad con tantas circunstancias o méritos en materia vitivinícola.

No sería justo silenciar o pasar por alto la labor de un entusiasta e infatigable requenense D. Francisco Martínez Bermell, que puso todo su entusiasmo en el Museo del Vino y Monumento Nacional a la Vendimia.

BIBLIOGRAFIA:

- «Denominación de Origen Utiel-Requena». Instituto Nac. de Denominaciones de Origen. Ministerio de Agricultura.
- «Nomenclator de los Pueblos de España». Edición 1983.
- «Los Pueblos de la Comarca de Requena»: Diccionario Geográfico de D. Pascual Madoz. Separata del Apéndice, Tomo II. Editado por la Institución Alfonso el Magnánimo — Valencia —.
- «En defensa de la Calidad». (Instituto Nacional de Denominaciones de Origen).
- «Requena. Notas de Geografía Activa». Federico Martínez Roda».

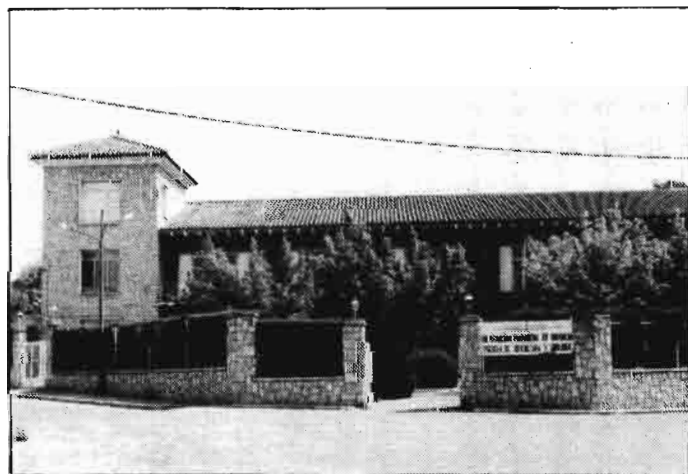

REQUENA (Valencia).
Escuela de Viticultura y Enología.

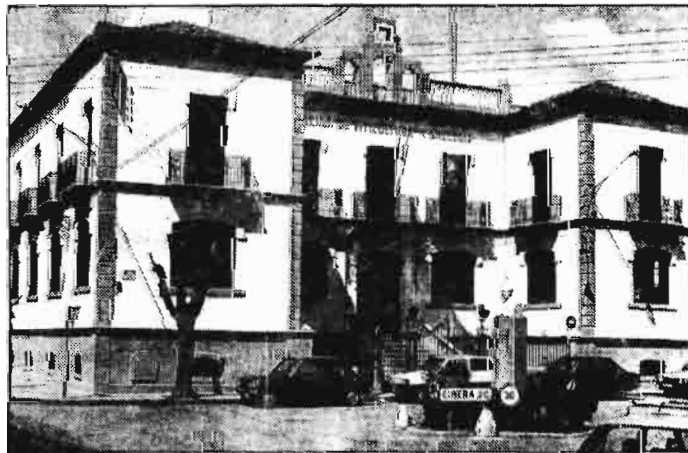

REQUENA (ESTACION DE VITICULTURA Y ENOLOGIA): Construido hacia 1930, este edificio es un buen exponente de la importancia vitivinícola de Requena y su comarca.