



GOBIERNO
DE ESPAÑA

MINISTERIO
DE AGRICULTURA, ALIMENTACIÓN
Y MEDIO AMBIENTE

Dossier Territorial

Comunidad Valenciana



Julio 2015

Subdirección General de Análisis, Prospectiva y
Coordinación



MINISTERIO DE
AGRICULTURA, ALIMENTACIÓN
Y MEDIO AMBIENTE,

SUBSECRETARÍA

SUBDIRECCIÓN GENERAL DE ANÁLISIS,
PROSPECTIVA Y COORDINACIÓN



Aviso Legal: los contenidos de esta publicación podrán ser reutilizados, citando la fuente y la fecha, en su caso, de la última actualización



MINISTERIO DE AGRICULTURA, ALIMENTACIÓN Y MEDIO AMBIENTE

Edita:

© Ministerio de Agricultura, Alimentación y Medio Ambiente
Secretaría General Técnica
Centro de Publicaciones

Catálogo de Publicaciones de la Administración General del Estado:

<http://publicacionesoficiales.boe.es/>

NIPO: 280-15-031-4

CORREO ELECTRÓNICO:

sgapc@marm.es



DOSSIER COMUNIDAD VALENCIANA Julio 2015

INDICE

1. INDICADORES ESTRUCTURALES AGRARIOS, PESQUEROS Y ALIMENTARIOS	4
1.1. Principales Indicadores de la Economía y del Sector Agroalimentario	4
1.2. Principales Datos Estructurales de las Explotaciones Agrarias	6
1.3. Ayudas de la Política Agrícola Común y de la Política Pesquera Común	7
1.4. Datos del Seguro Agrario	8
1.5. Fiscalidad Agraria	8
1.6. Turismo Rural	8
1.7. Sector Pesquero	9
1.8. Industria Alimentaria	10
1.9. Comercio Exterior	11
2. INDICADORES AMBIENTALES	13
2.1. Agua.....	13
2.2. Energía	13
2.3. Calidad del Aire y Evaluación ambiental	14
2.4. Suelos	15
2.5. Figuras de Protección Ambiental.....	16
2.6. Sector Forestal.....	17
2.7. Residuos	18
3. INVERSIONES Y TRANSFERENCIAS DEL DEPARTAMENTO	19
4. INFORME DE COYUNTURA	21
4.1. Producciones agrarias	21
4.2. Precios agrarios	22
4.3. Empleo.....	23
4.4. Actuaciones de Financiación dirigidas al Sector Agrario (año 2013)	23
4.5. Reservas de agua.....	25
4.6. Calidad del aire	25
4.7. Incendios Forestales.....	25



1. INDICADORES ESTRUCTURALES AGRARIOS, PESQUEROS Y ALIMENTARIOS

1.1. Principales Indicadores de la Economía y del Sector Agroalimentario

Territorio y Población en el Medio Rural 2014			
Total	C. Valenciana	España	% s/ España
Superficie (km ²)	23.256	504.734	4,6%
Población (habitantes)	5.004.844	46.771.341	10,7%
Densidad (hab./km ²)	215,2	92,7	
Medio Rural	C. Valenciana	España	% s/ España
Superficie (km ²)	15.929	426.468	3,7%
Población (habitantes)	419.041	8.032.803	5,2%
Densidad (hab./km ²)	26,3	18,8	
% Medio Rural / Total	C. Valenciana	España	
Superficie (km ²)	68,5%	84,5%	
Población (habitantes)	8,4%	17,2%	
Densidad (hab./km ²)	12,2%	20,3%	

Tabla 1.1.1 Fuente: INE. Padrón municipal 2014. Datos de Medio Rural: Padrón Municipal de Habitantes. Clasificación según Ley 45/2007 de Desarrollo Sostenible del Medio Rural. Nota: El medio rural es aquel formado por los municipios menores de 30.000 habitantes y densidad menor de 100 hab/km².

Cuentas Económicas Regionales	COMUNIDAD VALENCIANA					ESPAÑA				
	2012 (P)	2013 (A)	2014 (1ª E)	Var. (%) 14/13 (4)	% s/ Total España 2014	2012 (P)	2013 (A)	2014 (1ª E)	Var. (%) 14/13 (4)	
PIB (millones €)	98.103	97.869	99.345	1,5%	9,4%	1.055.158	1.049.181	1.058.469	0,9%	
PIB/Capita (€)	19.623	19.704	20.073	1,9%	88,1%	22.562	22.518	22.780	1,2%	
VAB (millones €)	AGSyP ⁽¹⁾	1.948,1	2.128,3	1.996,9	-6,2%	8,3%	23.634	26.578	24.050	-9,5%
Participación (%) en el PIB ⁽³⁾	AGSyP	2,0	2,2	2,0	-0,2		2,2	2,5	2,3	-0,2
	Industria ⁽²⁾	16,5	17,0	17,1	0,1		15,8	16,1	16,0	-0,1
	Construcción	6,7	6,0	5,8	-0,2		5,8	5,2	5,1	-0,1
	Servicios	66,7	66,2	66,3	0,1		68,1	67,6	67,8	0,2

Tabla 1.1.2 Fuente: Contabilidad Regional de España, Base 2010, INE.

NOTAS:

(1) AGSyP: Agricultura, Ganadería, Silvicultura y Pesca

(2) Industria extractiva y manufacturera; suministro de energía y agua, y actividades de saneamiento, gestión de residuos y descontaminación

(3) PIB (100%) = AGSyP + Industria y Otros + Construcción + Servicios + Impuestos netos sobre los productos (8,1% en 2012, 8,6% en 2013 y 8,8% en 2014)

(4) Las diferencias entre dos porcentajes se expresan en términos absolutos (en puntos porcentuales).

(P): Estimación Provisional

(A): Estimación Avance

(1ª E): Primera Estimación



Macromagnitudes Agrarias Cuentas Regionales de la Agricultura Valores corrientes a precios básicos (millones de euros)	COMUNIDAD VALENCIANA	% s/ España	ESPAÑA		
			2012	2013 (Avance)	2014 (1ª Est.)
A. PRODUCCION RAMA AGRARIA	2.824,1	6,7%	41.954,5	44.185,7	42.458,4
PRODUCCION VEGETAL	2.125,0	8,8%	24.030,3	26.347,6	24.458,9
1 Cereales	46,9	1,2%	4.011,1	4.364,6	3.457,6
2 Plantas Industriales ⁽¹⁾	1,8	0,2%	879,7	946,0	898,4
3 Plantas Forrajeras	3,5	0,2%	1.737,5	1.747,3	1.564,6
4 Hortalizas ⁽²⁾	693,5	9,8%	7.086,9	7.614,4	7.414,3
5 Patata	12,7	2,4%	537,0	752,1	441,5
6 Frutas ⁽³⁾	1.225,2	20,3%	6.045,0	7.630,9	6.636,4
7 Vino y mosto	99,9	7,3%	1.375,5	1.868,5	1.103,2
8 Aceite de oliva	30,2	1,4%	2.138,5	1.186,8	2.703,8
9 Otros	11,5	5,3%	219,1	237,0	239,1
PRODUCCION ANIMAL	625,3	3,8%	16.245,1	16.032,6	16.163,3
Carne y Ganado	490,6	4,0%	12.281,3	12.117,8	11.914,2
1 Bovino	27,3	1,0%	2.642,7	2.501,6	2.383,4
2 Porcino	204,8	3,4%	5.944,7	6.096,7	5.937,8
3 Equino	4,2	6,3%	66,3	54,4	49,6
4 Ovino y Caprino	26,9	2,7%	983,4	859,2	836,5
5 Aves	206,2	8,6%	2.408,5	2.349,4	2.467,0
6 Otros	21,3	9,0%	235,7	256,5	239,9
Productos Animales	134,7	3,4%	3.963,8	3.914,8	4.249,1
1 Leche	23,2	0,9%	2.558,2	2.843,9	3.266,3
2 Huevos	86,0	7,1%	1.207,7	871,5	766,4
3 Otros	25,6	12,9%	197,9	199,4	216,4
PRODUCCION DE SERVICIOS	30,3	6,9%	442,5	475,4	480,4
ACT. SECUNDARIAS ⁽⁴⁾	43,5	3,5%	1.236,6	1.330,1	1.355,8
B. CONSUMOS INTERMEDIOS*	1.101,6	5,3%	20.625,1	20.856,1	20.655,9
1 Semillas y Plantones	33,0	4,1%	799,1	813,6	922,3
2 Energía y Lubricantes	118,2	6,1%	1.942,3	1.955,8	1.998,1
3 Fertilizantes y Enmiendas	151,5	8,6%	1.760,7	1.956,1	1.911,7
4 Productos Fitosanitarios	92,8	12,5%	744,2	844,7	844,4
5 Gastos Veterinarios	20,0	3,7%	541,7	539,5	552,5
6 Piensos	375,1	3,5%	10.588,1	10.373,3	10.027,6
7 Mantenimiento de material	72,1	4,9%	1.464,4	1.533,5	1.547,8
8 Mantenimiento de edificios	21,6	4,2%	512,0	515,4	518,6
9 Servicios Agrícolas	30,3	6,9%	442,6	477,2	480,4
10 Serv. Intermediación Financiera	23,2	7,9%	293,0	305,0	283,9
11 Otros Bienes y Servicios	163,7	10,6%	1.537,0	1.542,0	1.568,6
C=(A-B) VALOR AÑADIDO BRUTO*	1.722,5	8,1%	21.329,4	23.329,6	21.802,5
D. AMORTIZACIONES	363,7	7,4%	4.884,5	5.027,4	5.203,4
E. OTRAS SUBVENCIONES	255,1	4,2%	6.033,7	5.806,5	5.849,7
F. OTROS IMPUESTOS	28,9	10,1%	285,1	314,3	338,1
G = (C-D+E-F) RENTA AGRARIA*	1.584,9	7,1%	22.193,5	23.794,4	22.110,7

Tabla 1.1.3 Fuente: S.G. Estadística, MAGRAMA.

(1) Incluye: Remolacha, tabaco, algodón, girasol y otras. También se incluyen las leguminosas grano

(2) Incluye: Flores y plantas de vivero

(3) Incluye: Frutas frescas, cítricos, frutas tropicales, uvas y aceitunas

(4) Actividades Agrarias Secundarias No Separables

Los datos correspondientes a España de 2014 se corresponden a la 1ª estimación publicada en diciembre de 2013.



1.2. Principales Datos Estructurales de las Explotaciones Agrarias

Caracterización de las Explotaciones Agrarias		Comunidad Valenciana	España	C.Valenciana /España (%)
Datos Estructurales	nº Explotaciones	118.128	965.002	12,2
	SAU media	5,4	24,7	
	UG	527.691	14.501.209	3,6
	PET (miles euros)	2.410.002	35.979.146	6,7
	PET (euros) / Explotación	20.402	37.284	
	UTA	63.486	813.551	7,8
	UTA / Explotación	0,5	0,8	
Superficies de Cultivos (ha)	Hortalizas y flores	17.139	229.038	7,5
	Naranja	76.147	152.183	50,0
	Mandarino	78.548	107.761	72,9
	Almendro	91.932	568.797	16,2
	Melocotonero y nectarino	5.418	82.468	6,6
	Aceituna de almazara	94.831	2.446.133	3,9
	Uva de mesa	6.160	13.103	47,0
Superficie Regadío (ha)	Total	285.701	3.605.121	7,9
	Riego Localizado	192.267	1.756.138	10,9
Cabaña Ganadera (Nº Cabezas)	Vacuno Total	50.420	6.070.761	0,8
	<i>Vacas nodrizas</i>	12.146	2.058.818	0,6
	<i>Vacas de leche</i>	6.872	867.903	0,8
	Porcino	1.276.797	26.282.979	4,9
	Ovino	295.345	16.361.388	1,8
	Caprino	74.182	2.827.985	2,6
	Gallinas, para huevos	4.751.572	64.990.313	7,3
	Gallinas, para carne	13.503.041	264.158.375	5,1
	Conejos	631.073	6.174.712	10,2
	Apicultura	373.197	2.568.351	14,5
Nº Explotaciones Ganaderas	Todas las especies	14.399	849.742	1,7
Nº Subexplotaciones ganaderas por especies	Vacuno Total	1.019	153.722	0,7
	Porcino	987	86.677	1,1
	Ovino	1.368	116.319	1,2
	Caprino	1.150	78.227	1,5
	Gallinas, para huevos	81	1.575	5,1
	Gallinas, para carne	478	5.643	8,5
	Conejos	244	3.319	7,4
	Colmenas	2.042	27.334	7,5

Fuente datos estructurales: Encuesta sobre la Estructura de las Explotaciones Agrarias, 2013, INE

Fuente Superficies: Encuesta sobre Superficies y Rendimientos de Cultivos (ESYRCE) 2014, SG Estadística, MAGRAMA

Fuente datos ganadería: Informe SITRAN, DG Recursos Agrícolas y Ganaderos, MAGRAMA (Datos 2014, actualizados a junio 2015)

SAU: Superficie Agraria Útil (ha) = Conjunto de las tierras labradas y tierras para pastos permanentes

UG: Unidades Ganaderas: se obtienen aplicando un coeficiente a cada especie y tipo, para agregar en una unidad común diferentes especies

UTA: Unidades de Trabajo-Año; 1 UTA equivale al trabajo que realiza una persona a tiempo completo a lo largo de un año

PET (Producción Estándar Total): valor monetario total de la producción correspondiente a la situación media de una determinada región para cada característica agrícola de la explotación

Subexplotación: Dentro de cada explotación REGA se considera que cada una de las especies mantenidas en la misma constituye una subexplotación.



1.3. Ayudas de la Política Agrícola Común y de la Política Pesquera Común

Pagos Fondos UE FEAGA y FEADER Millones de euros	Comunidad Valenciana	España	Comunidad Valenciana/ España (%)
FEAGA. Ejercicio 2015(acumulado Mayo)	123,3	5.016,4	2,46
AyudaFrutas y Hortalizas	10,4	54,1	19,22
Ayudas Acopladas a Ganadería Bovina	1,6	236,7	0,68
FEADER + Importe Nacional Ejercicio 2014 (16/10/2013 al 15/10/14)	79,2	1.492,5	5,31

Tabla 1.3.1 Fuente: FEAGA Actualización datos Junio 2015

Derechos de Pago Único, 2014	Comunidad Valenciana	España	Comunidad Valenciana/ España (%)
Número de beneficiarios	91.532	865.649	10,57
Número de derechos	332.849	17.120.911	1,94
Importe total de los Derechos (Millones €)	116,67	4.473,87	2,61
Valor Medio por Derecho (€)	350,52	261,31	
Valor Medio por Beneficiario (€)	1.275	5.168	

Tabla 1.3.2 Fuente: FEAGA Actualización datos Junio 2015

EJES - PDR	EJECUCIÓN DE LOS PROGRAMAS DE DESARROLLO RURAL POR PROGRAMAS Y EJES 2007-2015(Euros)										
	GASTO PÚBLICO COFINANCIADO				AYUDA DECLARADA		GASTO EJECUTADO		FINANCIACIÓN NACIONAL ADICIONAL		GPT
	TOTAL	NACIONAL	FEADER		FEADER		NACIONAL	TOTAL	AGE	REGIÓN	
1	251.147.830	191.523.255	59.624.575	23,74%	45.270.116	75,93%	157.837.751	203.107.867	0	9.000.000	260.147.830
2	173.658.342	80.421.178	93.237.164	53,69%	78.148.907	83,82%	67.815.748	145.964.655	0	12.481.505	186.139.847
3	0	0	0	0,00%	0	0,00%	0	0	0	0	0
4	47.306.318	30.039.512	17.266.806	36,50%	8.805.521	51,00%	15.319.201	24.124.722	0	0	47.306.318
5	2.076.624	1.169.347	907.277	43,69%	206.826	22,80%	266.569	473.395	0	0	2.076.624
C. VALENCIANA	474.189.114	303.153.292	171.035.822	36,07%	132.431.370	77,43%	241.239.268	373.670.638	0	21.481.505	495.670.619

Tabla 1.3.3 Fuente: Programa de Desarrollo Rural de la Comunidad Valenciana. Actualización15 Octubre de 2014.

- Ejes: 1 – Aumento de la Competitividad del Sector Agrario y Forestal
2 – Mejora del Medio Ambiente y del Entorno Rural
3 – Calidad de Vida en las Zonas Rurales y Diversificación de la Economía Rural
4 – Leader
5 – Red Rural Nacional

La Comunidad Valenciana no ha hecho uso de la opción de solicitud a la Comisión de aprobación de "top-up" para el Programa de Desarrollo Rural, no existiendo financiación nacional adicional al mismo.

FONDO EUROPEO DE LA PESCA 2007-2013

PAGOS CERTIFICADOS Y REMITIDOS A LA COMISIÓN EN EL AÑO 2014. FONDO EUROPEO DE LA PESCA (FEP) Millones de Euros			
	Comunidad Valenciana	España	C.Valenciana / España
FEP	0	39,04	0
Gasto Público (FEP+Ayuda AGE+ Ayuda CA+ Otras ayudas)	0	54,98	0

Tabla 1.3.4 Fuente: S.G. Política Estructural. D.G: Ordenación Pesquera. Actualización datos Diciembre 2014
Gasto Público: (FEP+Ayuda AGE+ Ayuda CA+ Otras ayudas)



**CUADRO DE FINANCIACIÓN DE LA COMUNIDAD VALENCIANA POR EJES PRIORITARIOS.
FEP 2007 – 2013 (Euros)**

Eje Prioritario	Contribución pública total	Contribución del FEP	Contribución nacional				% de cofinanciación del FEP	Tasa de financiación contribución pública	Beneficiarios privados	Tasa de financiación Beneficiarios privados	Gastos subvencionables Totales
			Total nacional	Central	CA	Otras					
			(a)=(b)+(c)	(b)	(c)=(1)+(2)+(3)	(1)					
EJE 1	69.223.710	26.493.671	42.730.039	7.034.675	35.695.364	0	0	1	2.297.788	0	71.521.498
EJE 2	6.389.596	3.194.798	3.194.798	667.128	2.527.670	0	1	0	16.880.654	1	23.270.250
EJE 3	7.320.278	3.660.139	3.660.139	473.155	3.186.984	0	1	1	3.765.070	0	11.085.348
EJE 4	50.000	25.000	25.000	0	25.000	0	1	1	0	0	50.000
EJE 5	430.000	215.000	215.000	0	215.000	0	1	1	0	0	430.000
TOTAL	83.413.584	33.588.608	49.824.976	8.174.958	41.650.018	0	0	1	22.943.512	0	106.357.096

Tabla 1.3.5 Fuente: S.G. Política Estructural. D.G: Ordenación Pesquera. Actualización datos Diciembre 2014

Ejes: 1.- Medidas de adaptación de la flota pesquera comunitaria

2.- Acuicultura, pesca interior, transformación y comercialización de productos de la pesca y de la acuicultura

3.- Medidas de interés público

4.- Desarrollo sostenible de las zonas de pesca

5.- Asistencia Técnica

1.4. Datos del Seguro Agrario

Seguros Agrarios	2014		2015		% C.A / España. 2015
	C. Valenciana	España	C. Valenciana	España	
Nº. Pólizas	36.721	447.529	25.170	271.767	9,3
Superficie (hectáreas)	161.632	5.658.668	154.959	3.136.725	4,9
Nº. Animales Aseg. (miles)	36.039	290.159	13.997	155.902	9,0
Producción Asegurada (miles t.)	2.546,9	29.514	1.719,7	19.256	8,9
Capital Asegurado	931,4	11.090	608,6	6.178	9,9
Coste Neto Seguro	76,0	585,6	57,4	350,5	16,4
Subvención ENESA	21,7	200,3	16,6	107,6	15,4
Subv. C. Autónoma	15,7	51,6	13,2	26,3	50,1

Tabla 1.4.1 Fuente: ENESA. Datos 2015 son provisionales y acumulados de enero a julio 2015..

Datos sobre el nivel de aseguramiento para varios cultivos están disponibles en la página web de Enesa: <http://enesa.magrama.es/>

→ Divulgación del Seguro → Seminarios Sectoriales → Seminario Sectorial 2012 → Ponencias y Conclusiones:

http://aplicaciones.magrama.es/pwe/pwe_publicaciones.p_seminario_intermedia?p_Idioma=es&p_Cod_Menu_Vertical=800&p_Cod_Menu_Anterior=8630&p_anio=2012

1.5. Fiscalidad Agraria

Datos Fiscales		Comunidad Valenciana	ESPAÑA	Comunidad Valenciana/ España (%)
IRPF Estimación Objetiva	Nº declarantes	146.508	1.004.574	14,6
IRPF Estimación Directa	Nº declarantes con agricultura como primera actividad	5.207	73.280	7,1
Devolución Impuesto Especial Hidrocarburos	Importe devolución (miles €)	2.015	93.941	2,1
Devolución Impuesto Especial Hidrocarburos	Miles litros consumidos	27.802	1.266.454	2,2

Fuente: Elaborado a partir de la Muestra IRPF 2010. Instituto Estudios Fiscales. MINHAP

Fuente I.E.H.: Datos 2012. Agencia Tributaria

La Comunidad Valenciana supone en el régimen de estimación objetiva de actividades agrarias del IRPF un 14,6% del total nacional de declaraciones. En el ejercicio impositivo 2014 **se redujeron por circunstancias excepcionales los módulos de los productos hortícolas, de los frutos cítricos y no cítricos, de las flores y plantas ornamentales, de la patata, de los cereales y leguminosas, de la almendra, de los productos del olivo, del bovino de leche, de los servicios de cría, guarde y engorde de ganado, de la apicultura y de la ganadería extensiva.** En el ejercicio anterior (2013) se rebajaron los índices de las flores y plantas ornamentales y del bovino de leche en toda la Comunidad Valenciana, así como la almendra en la provincia de Alicante y los cítricos en la mayoría de las zonas productoras.



1.6. Turismo Rural

Turismo Rural*	Comunidad Valenciana			España			Comunidad Valenciana/ España	
	2015	Variación 2014-2015 (%)	2014	2015	Variación 2014-2015 (%)	2014	2015 (%)	2014 (%)
Viajeros	45.036	23,2	36.544	1.010.922	15,6	874.619	4,5	4,2
Pernoctaciones	118.837	17,4	101.221	2.412.565	13,5	2.125.096	4,9	4,8
Estancia media	2,7	2,3	2,7	2,39	-0,1	2,39	-	-
Establecimientos	924	-2	943	14.885	0,7	14.776	6,2	6,4
Plazas	9.139	1	9.050	137.327	0,4	136.758	6,7	6,6
Grado de ocupación	8,5	17,6	7,2	11	13,3	10	-	-
Personal empleado	1.388	-3,6	1.439	20.905	0	20.896	6,6	6,9

Tabla 1.6.1 Fuente: INE, Encuesta de Ocupación en Alojamientos de Turismo Rural. Datos anuales y trimestrales. Unidades: Viajero (personas), Pernoctaciones (pernoctaciones), Estancia media (días), Número de establecimientos abiertos estimados (establecimientos), Número de plazas estimadas (plazas), Grado de ocupación por plazas (porcentajes), Personal empleado (personas). Nota: los datos de viajeros y pernoctaciones son resultado de la suma de los datos mensuales, en el resto de conceptos se calcula el promedio. * Período del 1 de enero al 31 de mayo.

La Comunidad Valenciana recibió hasta el 31 de mayo de 2015 al 4,5 % de los viajeros que optan por el turismo rural. Respecto al total nacional, la Comunidad registró durante el mismo período, el 6,2% de los establecimientos, el 6,7% de las plazas y el 6,6% del personal empleado en el sector del turismo rural.

1.7. Sector Pesquero

Sector pesquero 2013		Comunidad Valenciana	Variación 2012-2013 (%)	España	Comunidad Valenciana/ España (%)
Flota pesquera (1)*	Número de Buques	586	0,5	9.635	6,1
	Arqueo (GT)	18.038	-1,3	357.556	5
	Potencia de la flota (CV)	87.551	-0,8	1.117.392	7,8
	Eslora total promedio (metros)	14,7	-0,9	11	133,5
	Antigüedad Media (años)	23	-	30	76,7
Pesca desembarcada (2)	Pesca fresca: Valor de 1ª venta (M€)	75,3	-1,4	574	13,1
	Pesca total (toneladas)	26.539	0,3	211.110	12,6
Acuicultura (3)	Valor producción (M€)	44	-24	402	11,1
	Producción (Tn)	9.731	-22,2	249.240	3,9
	Empleo: Nº. Unidades Trabajo Año (UTA) (4)	316	-3,6	5.714	5,5

Tabla 1.7.1. Fuentes: (1) MAGRAMA, estadísticas pesqueras 2014 *Datos de variación de flota pesquera corresponden al período 2013-2014 (2) Ministerio de Fomento. Puertos del Estado. Anuario Estadístico 2013. Anejo I. Comunidades Autónomas. Tráfico Portuario (Sólo se incluyen las estadísticas de los puertos de titularidad estatal) (3) MAGRAMA. Acuicultura. (4) MAGRAMA. Estadísticas pesqueras. Encuestas de establecimientos de acuicultura. Empleo, 2013, (CV): Caballos de Vapor; (GT): Tonelaje Bruto.

El valor de la pesca fresca desembarcada en primera venta en puertos valencianos supone el 13,1 % del total nacional. La acuicultura valenciana supone el 11,1% del valor nacional. Las principales especies producidas son dorada, lubina y anguila.



1.8. Industria Alimentaria

Datos de la estructura económica de la industria alimentaria

Encuesta Industrial de Empresas 2013, INE	Comunidad Valenciana			% Comunidad Valenciana / España		
	Unidades: miles de euros; personas	Cifra de Negocios	Valor Añadido	Personas ocupadas	Cifra de Negocios	Valor Añadido
Industrias cárnicas	1.677.801	325.616	5.657	7,6	9,2	7,0
Transformación de pescado	325.052	49.215	1.044	7,0	6,3	5,7
Conservas de frutas y hortalizas	1.410.996	267.811	4.017	17,3	16,7	13,1
Grasas y aceites	114.060	17.563	354	1,1	1,6	2,9
Industrias lácteas	517.035	128.431	1.860	5,5	8,0	7,6
Productos de molinería	918.047	83.233	1.151	24,7	17,7	18,0
Pan, pastelería, pastas alimenticias	927.892	302.632	8.121	12,4	12,3	10,1
Azúcar, chocolate y confitería	469.714	104.337	1.912	12,8	11,1	12,8
Otros productos diversos	543.936	145.470	2.741	7,2	8,4	9,5
Productos alimentación animal	522.851	57.409	637	5,4	6,8	5,2
Vinos	387.917	49.140	1.325	5,8	3,1	5,4
Otras bebidas alcohólicas	358.265	109.084	719	8,0	7,9	7,7
Aguas y bebidas analcohólicas	597.366	141.867	1.278	12,3	14,4	10,8
Industria Alimentaria	8.770.933	1.781.808	30.814	8,5	9,4	8,7
Total Industria	54.618.687	12.610.329	222.740	9,7	10,1	11,4

Tabla 1.8.1 Fuente: Encuesta Industrial de Empresas 2013, INE.

Nota: Los espacios en blanco corresponden a datos no disponibles

Definiciones:

Industria Alimentaria = CNAE 10 (Industria de la Alimentación) + CNAE 11 (Fabricación de Bebidas).

No está incluida la CNAE 12 (Industria del Tabaco).

- Personas Ocupadas: Conjunto de personas fijas y eventuales, que en el año de referencia de los datos se encontraban ejerciendo una labor remunerada o no, para la empresa, y perteneciendo y siendo pagadas por esta.
- Cifra de Negocios: Resultado de deducir de las ventas netas de productos, mercaderías y servicios, el importe de los descuentos, bonificaciones, IVA y otros impuestos.
- Valor Añadido: Valor de la producción industrial al que se resta el valor de los consumos intermedios empleados en el proceso productivo.

En calidad alimentaria diferenciada la Comunidad Valenciana tiene 22 alimentos y bebidas con Denominación de Origen o Indicación Geográfica Protegida, entre las que están la "Chufa de Valencia", la "Alcachofa de Benicarló", la "Uva embolsada del Vinalopó", el vino "Utiel-Requena", el "Arroz de Valencia", el "Cantueso Alicantino" y el "Turrón Jijona". En la Comunidad Valenciana hay 50.000 hectáreas de agricultura ecológica en 2012, que suponen el 3,1% de la superficie total de agricultura ecológica de España. Así mismo existen 22 explotaciones ganaderas ecológicas que suponen el 0,4% del total de España.



1.9. Comercio Exterior

Exportación 2014	C. Valenciana	%	España Total	%
	(miles de euros)	Sobre CC.AA.	(miles de euros)	Sobre España
CAPITULOS TARIC				
01 ANIMALES VIVOS	1.772,30	0,03	484.537,79	0,37
02 CARNE Y DESPOJOS COMESTIBLES	57.272,59	1,02	4.217.178,00	1,36
03 PESCADOS, CRUSTÁCEOS, MOLUSCOS	199.252,87	3,54	2.256.778,99	8,83
04 LECHE, PRODUCTOS LÁCTEOS; HUEVOS	60.653,76	1,08	1.180.758,07	5,14
0504 Tripas/vejigas/estómagos animales	7.420,96	0,13	103.003,10	7,20
07 LEGUMBRES, HORTALIZAS, S/ CONS	694.912,46	12,35	4.768.167,68	14,57
08 FRUTAS /FRUTOS, S/ CONSERVAR	2.764.230,96	49,13	6.980.360,73	39,60
09 CAFÉ, TÉ, YERBA MATE Y ESPECIAS	30.673,89	0,55	401.770,95	7,63
10 CEREALES	60.897,78	1,08	400.009,75	15,22
11 PRODUC. DE LA MOLINERÍA; MALTA	52.562,76	0,93	218.818,45	24,02
12 SEMILLAS OLEAGI.; PLANTAS INDUSTRIALES	34.566,88	0,61	500.975,90	6,90
13 JUGOS Y EXTRACTOS VEGETALES	64.566,03	1,15	264.998,03	24,36
14 MATERIAS TRENZABLES	1.063,96	0,02	5.668,23	18,77
15 GRASAS, ACEITE ANIMAL O VEGETAL	80.079,34	1,42	3.677.708,96	2,18
16 CONSERVAS DE CARNE O PESCADO	36.032,71	0,64	1.142.031,55	3,16
17 AZÚCARES; ARTÍCULOS CONFITERÍA	52.677,26	0,94	543.046,36	9,70
18 CACAO Y SUS PREPARACIONES	81.533,34	1,45	528.281,49	15,43
19 PRODUC. DE CEREALES, DE PASTELERIA	61.210,41	1,09	1.297.919,84	4,72
20 CONSERVAS VERDURA O FRUTA; ZUMOS	392.207,86	6,97	2.579.973,68	15,20
21 PREPARACIONES ALIMENTICIAS DIVERSAS	132.983,69	2,36	1.346.932,71	9,87
22 BEBIDAS TODO TIPO (EXCEPTO ZUMOS)	220.325,72	3,92	3.749.611,04	5,88
23 RESIDUOS INDUSTRIA ALIMENTARIA	32.897,03	0,58	864.000,45	3,81
2401 Tabaco en rama o sin elaborar	0,00	0,00	116.403,17	0,00
Mercancías no alimentarias	506.050,29	9,00	3.080.229,59	16,43
TOTAL	5.625.844,87	100,00	40.709.164,51	13,82

Tabla. 1.9.1 Fuente: DATACOMEX. Ministerio de Economía y Competitividad

Con respecto a las exportaciones españolas totales es la tercera comunidad autónoma con un 13,82 % de las mismas.

Porcentualmente sus exportaciones más importantes son 08 (49,13%), 07 (12,35%) y Mercancías no alimentarias (9,00%).

Con respecto a las exportaciones españolas es la primera en 08 (39,60%).



Importación 2014	C. Valenciana	%	España Total	%
CAPITULOS TARIC	(miles de euros)	Sobre CC.AA.	(miles de euros)	Sobre España
01 ANIMALES VIVOS	10.666,18	0,35	425.687,42	2,51
02 CARNE Y DESPOJOS COMESTIBLES	99.527,15	3,27	1.138.903,17	8,74
03 PESCADOS, CRUSTÁCEOS, MOLUSCOS	465.597,02	15,29	4.449.050,69	10,47
04 LECHE, PRODUCTOS LÁCTEOS; HUEVOS	131.310,53	4,31	1.867.406,08	7,03
0504 Tripas/vejigas/estómagos animales	28.917,12	0,95	89.304,54	32,38
07 LEGUMBRES, HORTALIZAS, S/ CONS	97.596,16	3,21	898.941,74	10,86
08 FRUTAS /FRUTOS, S/ CONSERVAR	582.772,24	19,14	2.045.580,46	28,49
09 CAFÉ, TÉ, YERBA MATE Y ESPECIAS	46.018,42	1,51	1.008.853,13	4,56
10 CEREALES	227.938,86	7,49	2.362.395,76	9,65
11 PRODUC. DE LA MOLINERÍA; MALTA	8.426,67	0,28	207.738,17	4,06
12 SEMILLAS OLEAGI.; PLANTAS INDUSTRIALES	161.566,72	5,31	2.123.872,12	7,61
13 JUGOS Y EXTRACTOS VEGETALES	14.965,73	0,49	147.738,41	10,13
14 MATERIAS TRENZABLES	5.444,39	0,18	19.625,88	27,74
15 GRASAS, ACEITE ANIMAL O VEGETAL	64.500,66	2,12	1.717.471,58	3,76
16 CONSERVAS DE CARNE O PESCADO	110.086,19	3,62	986.000,43	11,16
17 AZÚCARES; ARTÍCULOS CONFITERÍA	39.259,91	1,29	891.362,95	4,40
18 CACAO Y SUS PREPARACIONES	142.059,91	4,67	887.122,47	16,01
19 PRODUC. DE CEREALES, DE PASTELERÍA	58.849,50	1,93	1.065.334,35	5,52
20 CONSERVAS VERDURA O FRUTA; ZUMOS	161.441,81	5,30	976.517,30	16,53
21 PREPARACIONES ALIMENTICIAS DIVERSAS	68.350,92	2,25	1.009.066,64	6,77
22 BEBIDAS TODO TIPO (EXCEPTO ZUMOS)	174.686,79	5,74	1.709.995,39	10,22
23 RESIDUOS INDUSTRIA ALIMENTARIA	34.930,32	1,15	1.677.224,94	2,08
2401 Tabaco en rama o sin elaborar	30,26	0,00	85.258,52	0,04
Mercancías no alimentarias	309.267,34	10,16	3.191.183,64	9,69
TOTAL	3.044.210,81	100,00	30.981.635,78	9,83

Tabla. 1.9.2 Fuente: DATACOMEX. Ministerio de Economía y Competitividad

Porcentualmente sus importaciones más importantes son 08 (19,14%), 03 (15,29%) y Mercancías no alimentarias (10,16%).
Con respecto a las importaciones españolas es la primera en 08 (28,49%).



2. INDICADORES AMBIENTALES

2.1. Agua

Indicadores sobre agua 2012	Comunidad Valenciana	España
Grado de conformidad con la Directiva 91/271/CEE (% h-e) (1)	99	86,2
Coste unitario del agua (euros/m ³) (2)	2	1,7
Consumo de agua en los hogares:		
litros/hab/día	160	137
Variación 2011-2012 (%)	5,3	-3,5

Tabla 2.1.1 Fuentes: (1) MAGRAMA. Dirección General del Agua: Informe de Seguimiento de la Directiva 91/271/CEE, 2013. (2) INE. Encuesta sobre el suministro y saneamiento del agua, 2012.

Origen del agua captada para suministro 2012 (miles de metros cúbicos)	Comunidad Valenciana	%sobre CC. AA.	Variación 2011-2012 (%)	España	C. Valenciana/España (%)
Aguas superficiales	76.617	26	399,3	2.402.343	3,2
Aguas subterráneas	212.993	72,2	-22,8	1.057.111	20,1
Desalación	5.523	1,9	3111	102.665	5,4
Otros tipos de recursos hídricos	-	-	-	-	-
TOTAL	295.133	100	1,3	3.562.119	8,3

Tabla 2.1.2 Fuentes: Encuesta sobre el Saneamiento y Suministro de Agua realizada por el INE (2012) a empresas o entidades en una misma comunidad autónoma que prestan, sea o no con carácter de actividad principal, los servicios de captación, depuración y distribución de agua, así como de recogida y tratamiento de aguas residuales (divisiones 36 y 37 de la CNAE 2009). No se tienen en cuenta aquellas unidades que realizan exclusivamente el suministro de agua en alta, a urbanizaciones o grupos turísticos independientes de los centros urbanos, y aquéllas que distribuyen el agua al sector agrario, como las comunidades de regantes.

Las aguas subterráneas suman el 72,2% de las aguas captadas para el suministro en la Comunidad Valenciana lo que supone un 20,1% del total nacional. Destacar el ascenso significativo del agua captada por desalación.

2.2. Energía

Indicadores sobre energía 2014	Comunidad Valenciana	Variación 2013-2014 (%)	España	C. Valenciana/España (%)
Hidráulica	1.279	0	17.792	7,2
Nuclear	1.092	0	7.866	13,9
Carbón	-	-	11.482	-
Fuel/gas	-	-	3.309	-
Ciclo combinado	2.902	0	27.199	10,7
Hidroeólica	-	-	12	-
Resto hidráulica	31	0	2.106	1,5
Eólica	1.193	0	23.002	5,2
Solar fotovoltaica	349	0	4.672	7,5
Solar térmica	50	0	2.300	2,2
Térmica renovable	26	0	1.018	2,6
Cogeneración y resto	654	0	7.196	9,1
Total	7.577	0	107.954	7
Emissiones de GEI (Kt de CO ₂ -eq), 2012 (2)	24.254	-8,8	340.809	7,1
Consumo de Gasolinás, gasóleos y fuelóleos (Toneladas) 2014 (3)	2.844.188	0,3	33.256.686	8,6
Gasóleo agrícola y de pesca - Tipo B (Toneladas)	211.225	-5,1	3.630.101	5,8

Tabla 2.2.1 Fuentes: (1) Red Eléctrica de España, Informe del Sistema Eléctrico 2014 (2) MAGRAMA. Resumen emisiones GEI por CCAA 1990-2012; (3) CORES: Corporación de Reservas Estratégicas de Productos Petrolíferos. Estadísticas anuales de consumos de petróleo (2014).



2.3. Calidad del Aire y Evaluación ambiental

La evaluación de la calidad del aire se realiza anualmente en cumplimiento de las Directivas 2008/50/CE y 2004/107/CE, transpuestas al derecho español mediante el Real Decreto 102/2011, y en aplicación de la Ley 34/2007 de calidad del aire y protección de la atmósfera. Para llevar a cabo dicha evaluación cada comunidad autónoma zonifica su territorio y verifica el cumplimiento de los valores límites definidos.

La evaluación de 2013 se realizó para los siguientes contaminantes: Dióxido de azufre (SO_2), dióxido de nitrógeno (NO_2), óxidos de nitrógeno (NO_x), partículas (PM_{10} y $\text{PM}_{2.5}$), plomo (Pb), benceno (C_6H_6), monóxido de carbono (CO), ozono (O_3), arsénico (As), cadmio (Cd), níquel (Ni) y benzo(a)pireno (B(a)P). Además, se realizaron mediciones indicativas de las concentraciones de otros hidrocarburos aromáticos policíclicos (HAP) distintos al B(a)P y de mercurio en aire ambiente, mercurio particulado y de los depósitos totales de arsénico, cadmio, mercurio, níquel, benzo(a)pireno y los demás hidrocarburos aromáticos policíclicos.

A continuación se presentan los mapas con las zonas identificadas para el evaluación de calidad del aire en 2013, relativos a los contaminantes que hayan presentando incumplimientos de sus valores legislativos, que según cada caso pueden ser "valores límites" fijados basándose en conocimientos científicos y que deben alcanzarse en un período determinado (horario, octohorario, diario y anual) y no superarse una vez alcanzado, o valores objetivos y objetivos a largo plazo que se refieren a niveles que deberán alcanzarse en un momento determinado, en la medida de lo posible.

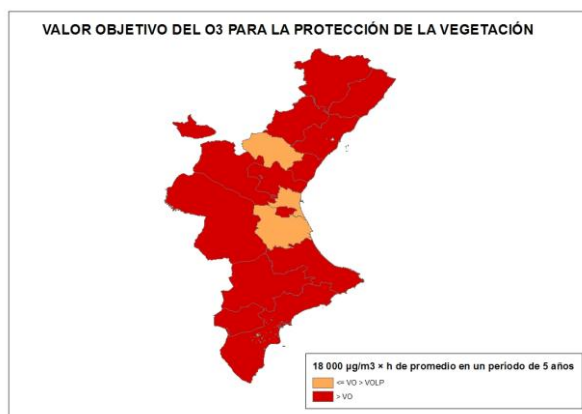
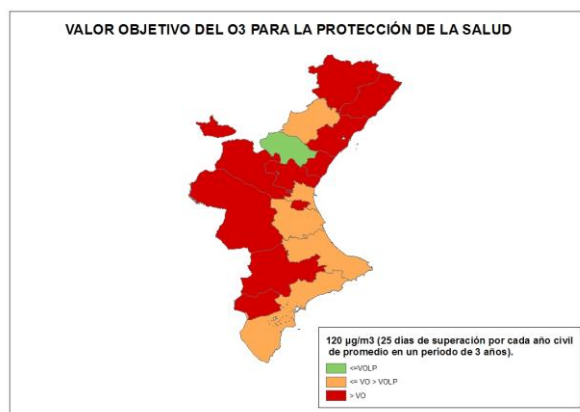

Fuente: Subdirección General de Calidad del Aire y Medio Ambiente Industrial. Dirección General de Calidad y Evaluación Ambiental y Medio Natural del MAGRAMA.

El sistema español de inventario (SEI) que está regulado en el artículo 27 de la Ley 34/2007, de 15 de noviembre, de calidad del aire y protección de la atmósfera, estima anualmente las emisiones de gases de efecto invernadero (GEI) y de otros contaminantes a la atmósfera.

Dentro de los GEI se incluyen: Dióxido de Carbono (CO_2), Metano (CH_4), Óxido Nitroso (N_2O), Hidrofluorocarburos (HFC), Perfluorocarburos (PFC) y el Hexafluoruro de Azufre (SF_6). Las emisiones se miden en Toneladas de CO_2 equivalente, que es una forma de indicar el potencial de calentamiento atmosférico de un



GEI en comparación con el CO₂. En este sentido, cada GEI tiene un potencial diferente de calentamiento, así como una persistencia diferente en la atmósfera. Por ejemplo, una unidad de gas con una equivalencia de CO₂ de 21, quiere decir que tiene un efecto de calentamiento similar a producido por una emisión de 21 unidades de CO₂ en 100 años.

En lo que se refiere específicamente a las estimaciones de emisiones de GEI, tanto para el total de España como para su desagregación por comunidades autónomas, se utilizan diferentes fuentes de información por sectores disponibles y una metodología internacionalmente acordada, recogida en las Guías del Grupo Intergubernamental de Cambio Climático y complementariamente en las Guías de la Agencia Europea del Medio Ambiente (EMEP-CORINAIR) de estimación de emisiones por tipo de gas de cada sector de actividad económica.

Los resultados del SEI se publican por la Secretaría de Estado de Medio Ambiente, a través de la Dirección General de Calidad y Evaluación Ambiental y Medio Natural, y pueden descargarse en: <http://www.magrama.gob.es/es/calidad-y-evaluacion-ambiental/temas/sistema-espanol-de-inventario-sei/>

A continuación se presentan gráficamente los resultados del inventario a nivel de comunidad autónoma para el periodo 2000-2012

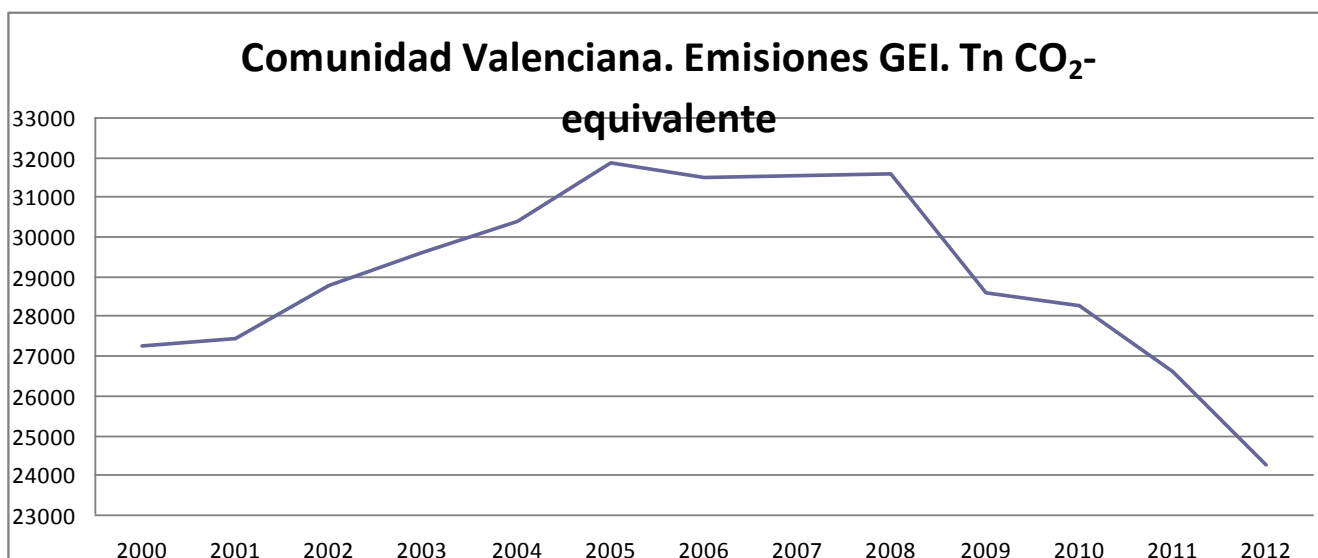

Fuente: Inventario español - serie 1990-2012 Sistema Español de Inventario y Proyecciones de Emisiones de Contaminantes a la Atmósfera

2.4. Suelos

Superficie afectada por la Erosión (%) INES (2002-2013)	Comunidad Valenciana
Con procesos erosivos "Moderados" (de 0 a 10t/ha año)	70,1
Con procesos erosivos "Medios" (de 10 a 25t/ha año)	16
Con procesos erosivos "Altos" (más 25t/ha año)	13,8
Pérdidas medias anuales (T/ha)	s.d.

Tabla 2.4.1 Fuente: MAGRAMA, Perfil Ambiental de España, 2013. Datos nacionales no disponibles debido a que el INES (Inventario Nacional de Erosión de Suelos) no se ha iniciado todavía en algunas Comunidades Autónomas.



Distribución de usos de suelo 2012	Comunidad Valenciana	Variación 2011-2012 (%)	España	C. Valenciana/España (%)
Tierras de cultivo	28,8	0	34,7	3,8
Prados y pastizales	6,8	-1,4	18,6	1,7
Terreno forestal	50,4	0,1	37,8	6,1
Otras superficies	14,1	1,4	8,9	7,2

Tabla 2.4.2 Fuente: MAGRAMA. Anuario de Estadística 2013. Distribución general del suelo según usos y aprovechamientos del suelo

2.5. Figuras de Protección Ambiental

Red Natura 2000 2013	C. Valenciana	España	C. Valenciana/España (%)
Medio terrestre (hectáreas)	871.824	13.778.252	6,3
Medio marino (hectáreas)	57.923	1.028.090	5,6
TOTAL (hectáreas)	929.747	14.806.342	6,3

Tabla 2.5.1 Fuente: Ministerio de Agricultura, Alimentación y Medio Ambiente. Anuario de Estadística 2013.

Espacios Naturales Protegidos 2014	C. Valenciana	España	C. Valenciana/España (%)
Superficie protegida (hectáreas)	255.736	6.817.152	3,8
Nº de espacios naturales protegidos	297	1.551	19,1

Tabla 2.5.2. Fuente: Ministerio de Agricultura, Alimentación y Medio Ambiente. Banco de Datos de la Naturaleza. Datos actualizados a Diciembre 2014.

Espacios protegidos	Especies destacadas
Parque Natural de l'Albufera	Vegetación: campanilla de mar, lentisco y el aladierno, saladinas, salicornias, savorija. Fauna: pato colorado, cuchara, cerceta, porrón europeo, cigüeñuela.
Parque Natural de las Hoces del Cabriel	Vegetación: Pino piñonero y enebro, carrascas, quejigos, Fauna: Águila real y perdicera, búho chico, turón, nutria, cabra montés.
Parque Natural de la Serra de Calderona	Vegetación: Alcornoque, chopos, sauces, pino blanco. Fauna: águila culebrera y perdicera, ratonero, búho real, gato montés, jabalí, zorro y gineta.
Parque Natural de la Serra d'Espadà	Vegetación: Encina, alcornoque, pino rodeno y carrasco, arce, acebo, madroño. Fauna: águila perdicera, culebrera y calzada, azor, cárabo, búho chico, arrendajo, trepador azul, jabalí, zorro, garduña, gineta, tejón.

Tabla 2.5.3 Fuente: Ministerio de Agricultura, Alimentación y Medio Ambiente.



2.6. Sector Forestal

Sector forestal 2013		Comunidad Valenciana	España	Comunidad Valenciana/España (%)
Estructura (hectáreas) (1)	Superficie Arbolada	747.820	18.392.441	4
	Superficie Desarbolada	519.216	9.345.564	5,5
	Superficie Forestal Total	1.267.036	27.738.005	4,6
Aprovechamiento (m3) (2)	Fronosas	247.644	12.794.168	1,9
	Coníferas	683	1.325.081	0,05
	Total	248.327	14.119.249	1,76

Tabla 2.6.1 Fuente: MAGRAMA (1) Informes anuales del Inventario Español del Patrimonio Natural y la Biodiversidad (2) Anuario de Estadística Forestal 2012.

Nº de incendios forestales	Comunidad Valenciana	Variación 2014-2015 (%)	España	Comunidad Valenciana/España (%)
Conatos	155	-42,4	3.358	4,6
Incendios	26	-61,7	1.609	1,6
TOTAL	181	-46,3	4.967	3,6
Superficie forestal afectada por incendios (hectáreas)	Comunidad Valenciana	Variación 2014-2015 (%)	España	Comunidad Valenciana/España (%)
Superficie Forestal Leñosa	1.853,92	86,3	12.698,48	14,6
Superficie Forestal Herbácea	40,14	-42,1	2.074,21	1,9
TOTAL	1.894,06	77,9	14.772,69	12,8

Tabla 2.6.2 Fuente: Dirección General de Desarrollo Rural y Política Forestal. Incendios forestales del 1 de enero al 30 de junio de 2015. Datos provisionales.

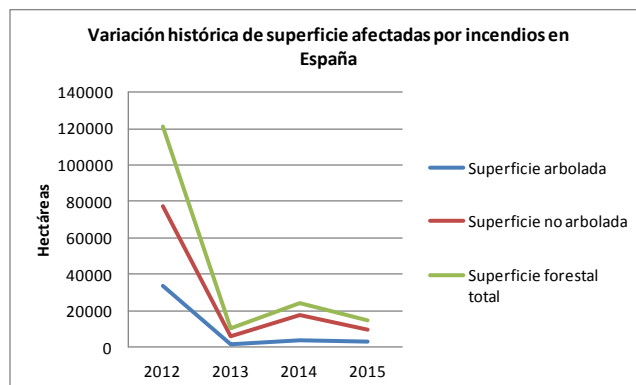
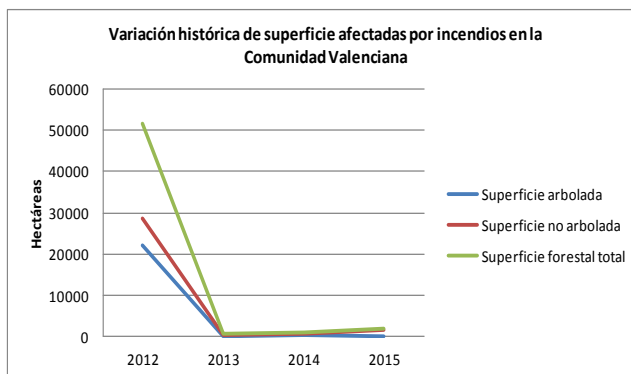
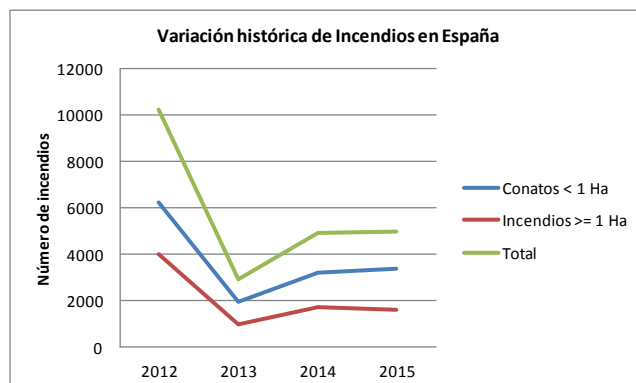
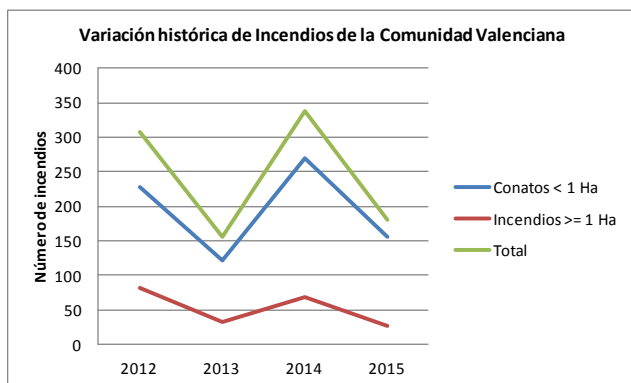

Fuente: MAGRAMA. Dirección General de Desarrollo Rural y Política Forestal.



2.7. Residuos

Residuos Urbanos generados por Habitante (kg/hab) 2012	Comunidad Valenciana	Variación 2011-2012 (%)	España
Residuos mezclados	370,6	-2,2	396,5
Recogida selectiva de vidrio	15,9	6,7	15,9
Recogida selectiva de papel y cartón	12	-9,8	23,5
Recogida selectiva de envases	8	-4,8	13,9

Tabla 2.7.1 Fuente: INE. Encuesta sobre la Recogida y el Tratamiento de Residuos. Año 2012

Residuos urbanos tratados según tipo de instalación (Tn) 2012	Comunidad Valenciana	Variación 2011-2012 (%)	España	C. Valenciana/ España (%)
Instalaciones de clasificación de envases	40.158	-4,1	641.265	6,3
Instalaciones de triaje	0	0	971.743	0
instalaciones de compostaje	39.239	-0,3	772.607	5,1
Instalaciones de triaje y compostaje	1.502.829	-39,4	7.245.479	20,7
Instalaciones de triaje, biometanización y compostaje	319.767	-51,7	3.056.502	10,5
Instalaciones de incineración	0	0	2.038.543	0
Vertederos	1.312.258	0,5	13.599.331	9,6
TOTAL	3.214.251	-22,1	28.325.470	11,3

Tabla 2.7.2 Fuente: MAGRAMA. Anuario de Estadística 2013. Estadísticas de residuos



3. INVERSIONES Y TRANSFERENCIAS DEL DEPARTAMENTO

Los gastos del Ministerio en las distintas CC.AA. se dividen en los siguientes Capítulos de gasto:

Inversiones Reales. Gastos realizados directamente por el Ministerio, sus Organismos Autónomos y Agencias, destinados a la creación o adquisición de bienes de capital, así como los destinados a la adquisición de bienes de naturaleza inventariable necesarios para el funcionamiento operativo de los servicios y aquellos otros gastos de naturaleza inmaterial que tengan carácter amortizable. Corresponde principalmente al capítulo VI de los PGE.

Transferencias Corrientes: Pagos, condicionados o no, efectuados por el Ministerio, sus Organismos Autónomos y Otros Organismos Públicos, a las CCAA, sin contrapartida directa por parte de éstas, las cuales destinan estos fondos a financiar operaciones corrientes. Corresponde principalmente al capítulo IV de los PGE. Dentro de este Capítulo se incluyen las transferencias a las CC.AA. de las subvenciones a la producción agraria con aportación del FEAGA.

Transferencias de Capital: Pagos, condicionados o no, efectuados sin contrapartida directa a las Comunidades Autónomas, las cuales destinan estos fondos a financiar operaciones de capital. Corresponde principalmente al capítulo VII de los PGE.

Por otra parte, los gastos en Inversiones Reales, Transferencias Corrientes y Transferencias de Capital se distinguen, según los criterios utilizados por este Departamento en:

Gastos en CC.AA. Gastos del Ministerio en cada una de las diferentes CC.AA.

Varias CC.AA. Gastos del Ministerio que han ido destinados a varias CC.AA, y no a una C. Autónoma determinada.

No regionalizables: Gastos que no están vinculados a ninguna C Autónoma ni al extranjero derivados de políticas nacionales.

Extranjero: Gastos del Ministerio destinados al extranjero.

Para más información visitar el siguiente enlace: [Inversiones por Comunidades Autónomas](#)

Presupuestos de Gastos del Departamento (En millones de €)

Tipo gasto	2012			2013			2014		
	España	Comunidad Valenciana	% C.Valen./ España	España	Comunidad Valenciana	% C.Valen./ España	España	Comunidad Valenciana	% C.Valen./ España
Inv. Reales	1.020,7	-	-	1.005,2	-	-	990,1	-	-
<i>Gastos en CC.AA.</i>	<i>750,9</i>	<i>27,0</i>	<i>3,6</i>	<i>681,9</i>	<i>31,6</i>	<i>4,6</i>	<i>801,5</i>	<i>24,6</i>	<i>3,1</i>
<i>Varias CC.AA.</i>	<i>77,3</i>	-	-	<i>102,9</i>	-	-	<i>79,2</i>	-	-
<i>Extranjero</i>	<i>1,3</i>	-	-	<i>1,5</i>	-	-	<i>0,7</i>	-	-
<i>No regionalizable</i>	<i>191,2</i>	-	-	<i>219,0</i>	-	-	<i>108,8</i>	-	-
T. Corrientes	6.604,5	-	-	6.423,9	-	-	5.920,7	-	-
<i>Gastos en CC.AA.</i>	<i>5.980,0</i>	<i>164,4</i>	<i>2,8</i>	<i>5.887,2</i>	<i>160,5</i>	<i>2,7</i>	<i>5.584,8</i>	<i>147,4</i>	<i>2,6</i>
<i>Varias CC.AA.</i>	<i>288,1</i>	-	-	<i>240,6</i>	-	-	<i>201,0</i>	-	-
<i>Extranjero</i>	<i>8,3</i>	-	-	<i>9,6</i>	-	-	<i>10,9</i>	-	-
<i>No regionalizable</i>	<i>328,1</i>	-	-	<i>286,5</i>	-	-	<i>124,0</i>	-	-
T. Capital	1.327,3	-	-	1.200,0	-	-	1.304,5	-	-
<i>Gastos en CC.AA.</i>	<i>1.282,6</i>	<i>10,9</i>	<i>0,9</i>	<i>1.149,6</i>	<i>42,2</i>	<i>3,7</i>	<i>1.255,9</i>	<i>61,4</i>	<i>4,9</i>
<i>Varias CC.AA.</i>	<i>10,2</i>	-	-	<i>4,5</i>	-	-	<i>1,9</i>	-	-
<i>Extranjero</i>	<i>21,6</i>	-	-	<i>20,1</i>	-	-	<i>19,5</i>	-	-
<i>No regionalizable</i>	<i>12,9</i>	-	-	<i>25,8</i>	-	-	<i>27,1</i>	-	-
TOTAL GENERAL	8.952,5	-	-	8.629,1	-	-	8.215,3	-	-
Total gastos CCAA	8.013,4	202,3	2,5	7.718,7	234,4	3,0	7.642,2	233,4	3,1
Total varias CCAA	375,7	-	-	348,0	-	-	282,1	-	-
Total extranjero	31,2	-	-	31,1	-	-	31,0	-	-
Total no regional.	532,2	-	-	531,2	-	-	259,9	-	-

Tabla 3.1 Fuente: MAGRAMA, Oficina Presupuestaria Estado, Organismos Autónomos y Agencias Estatales (Datos a diciembre de 2014)
Nota: - Dato que no se puede determinar



Gastos del Ministerio en la Comunidad Valenciana

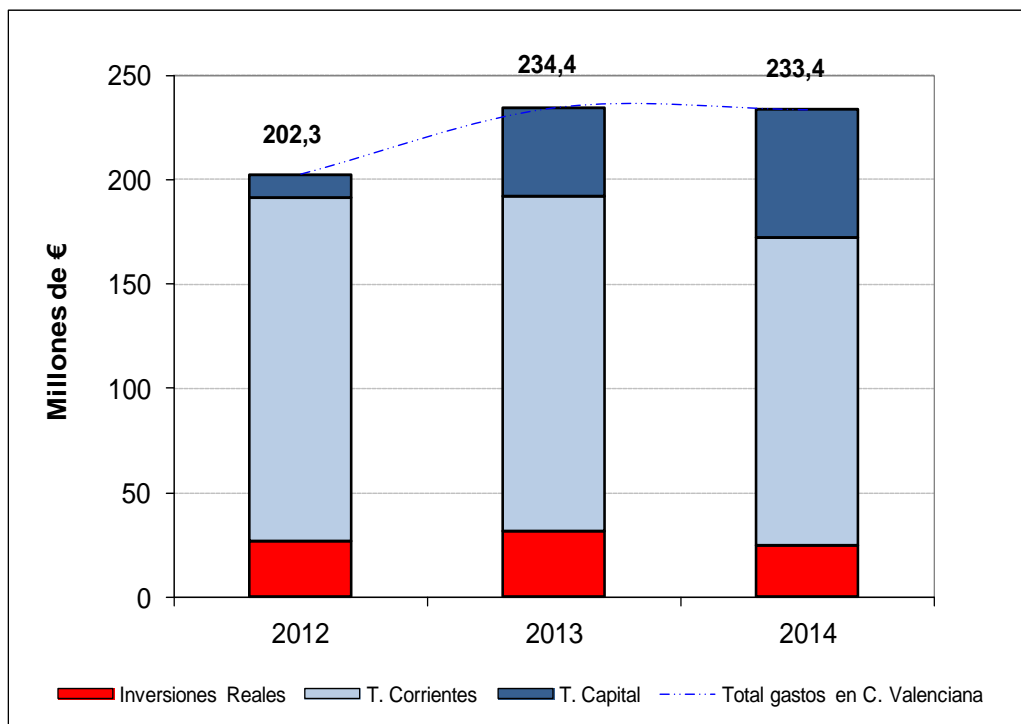

Fuente: MAGRAMA, Oficina Presupuestaria

Nota: No se incluyen los gastos destinados a varias CC.AA. que no se pueden determinar para la Comunidad Valenciana, así como los gastos no regionalizables.



4. INFORME DE COYUNTURA

4.1. Producciones agrarias

	Producciones (miles de toneladas)					
	Total Nacional			C. Valenciana		
	2012(d)	2013(p)	2014(a)	2012(d)	2013(p)	2014(a)
Arroz	899,6	851,5	863,6	126,7	116,5	122,9
Naranja	2.942,3	3.641,2	3.322,5	1.422,7	1.849,3	1.674,4
Clementina	1.256,1	1.404,6	1.467,8	940,5	1.012,4	1.077,3
Almendra	212,1	149,0	198,6	41,5	28,8	24,5
Melocotón	737,5	809,7	1.057,6	13,1	13,5	13,6
Vino y mosto *	35.596,2	53.549,8	44.364,5	2.202,9	3.003,6	1.964,7
Uva mesa	236,5	261,6	228,6	94,2	92,2	77,5

Tabla 4.1.1 Fuente: MAGRAMA, SG de Estadística, Avances de superficies y producciones de cultivos; (d) definitivo; (p) provisional; (a) avance. * en miles de hl

Sacrificios de ganado		C. Valenciana			España			% C.Valencia/España 2014
		enero/dic. 2013	enero/dic. 2014	%Var (2014/2013)	enero/dic. 2013	enero/dic. 2014	% Var (2014/2013)	
bovino	nº cabezas	129.926	153.405	18,1	2.222.003	2.180.607	-1,9	7,0
	peso	40.619	47.974	18,1	580.840	577.264	-0,6	8,3
ovino	nº cabezas	674.002	663.449	-1,6	10.312.037	9.742.861	-5,5	6,8
	peso	8.894	8.791	-1,2	118.261	112.463	-4,9	7,8
caprino	nº cabezas	18.864	27.306	44,8	1.213.751	1.175.286	-3,2	2,3
	peso	108	152	40,5	8.939	8.554	-4,3	1,8
porcino	nº cabezas	1.174.114	1.276.515	8,7	41.418.466	43.141.902	4,2	3,0
	peso	103.968	113.530	9,2	3.431.219	3.598.298	4,9	3,2

Tabla 4.1.2 Fuente: MAGRAMA, SG de Estadística, Encuesta de Sacrificios de Ganado. Peso: Toneladas

Producción de leche, toneladas (ajustadas por Materia Grasa)		
	Campaña 2013/14 (Abril 2013/Marzo 2014)	Campaña 2014/15 (Abril 2014/Marzo 2015)
C.Valenciana	53.853,7	63.297,0
España	6.237.617,7	6.539.480,4
% C.Valencia/España	0,9	1,0

Tabla 4.1.3 Fuente: FEAGA, Información Mensual del Régimen de Tasa Láctea. Actualizado a marzo 2015. Los datos de ambas columnas se refieren a cifras totales de campañas cerradas.



4.2. Precios agrarios

VINO BLANCO (sin indicación geográfica)

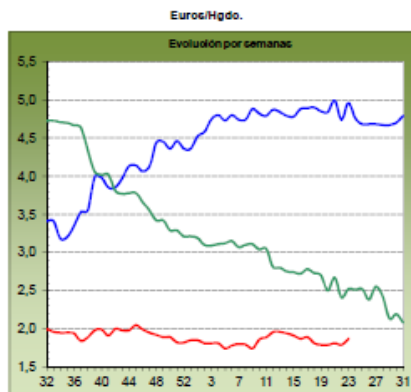

CORDERO 12-16 kilos

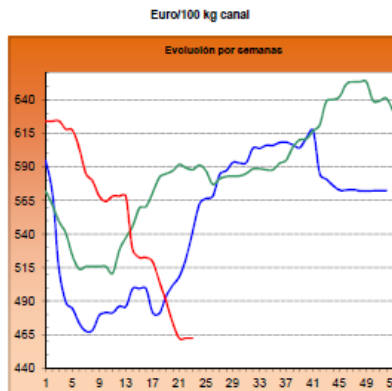

■ antepenúltima campaña
■ penúltima campaña
■ campaña actual

Fuente: MAGRAMA. Informe de precios coyunturales. Actualización de datos a 17 de junio de 2015

LECHE: Precios medios ponderados percibidos por los ganaderos en el período de tasa (1 abril a 30 marzo)

	Precio medio (€/litro)			% Variación	
	2012-2013	2013-2104	2014-2015	2013/2012	2014/2013
C.Valenciana	0,347	0,366	0,364	5,5	-0,5
España	0,320	0,368	0,347	15,0	-5,7
% var. C. Valencia / España	8,4	-0,5	4,9		

Tabla 4.2.1 Fuente: SG Sectores Especiales. FEAGA. Actualizado a marzo 2015 (fin del periodo y final de la aplicación de la Tasa Láctea en España)

Precios Medios de la Tierra

	euros / ha		Var.(%) 13/12
	2012	2013	
C. Valenciana	22.825	21.562	-5,5%
España	9.705	9.633	-0,7%

Tabla 4.2.2 Fuente: Encuesta de precios de la tierra. SG de Estadística.



4.3. Empleo

Encuesta de Población Activa (miles de personas; Tasa paro: % parados/activos)								
C. Valenciana	Economía				Agricultura			
	Activos	Ocupados	Parados	Tasa Paro (%)	Activos	Ocupados	*Parados	*Tasa Paro (%)
2013TI	2.470,8	1.761,0	709,8	28,7	82,7	64,1	18,6	22,5
2013TII	2.462,7	1.757,8	704,9	28,6	79,1	61,4	17,7	22,4
2013TIII	2.451,4	1.772,5	678,9	27,7	71,9	50,6	21,3	29,6
2013TIV	2.461,8	1.793,5	668,3	27,1	75,6	61,3	14,3	18,9
2014TI	2.435,8	1.752,7	683,1	28,0	65,5	51,5	14,0	21,4
2014TII	2.446,3	1.805,5	640,8	26,2	71,3	53,2	18,1	25,4
2014TIII	2.404,2	1.790,1	614,1	25,5	66,8	48,8	18,0	26,9
2014TIV	2.424,8	1.855,4	569,4	23,5	75,0	65,5	9,5	12,7
2015TI	2.425,1	1.836,3	588,8	24,3	84,1	67,0	17,1	20,3
ESPAÑA								
2015TI	22.899,4	17.454,8	5.444,6	23,8	998,5	717,4	281,1	28,2
% C. Valenciana / España								
2015TI	10,6	10,5	10,8		8,4	9,3	6,1	

Fuente: Encuesta de Población Activa, INE

*Nota: La cifra de parados en agricultura solamente contabiliza aquellos que llevan 12 meses o menos sin empleo. La tasa de paro en agricultura no tiene en cuenta aquellos parados del sector agrario que llevan más de 12 meses sin empleo.

4.4. Actuaciones de Financiación dirigidas al Sector Agrario (año 2013)

- A través de las distintas líneas de intermediación del ICO, el sector agrario e industrial alimentario en España obtuvo el siguiente volumen de préstamos, desglosado según el tipo de actividad (ver descripción de los códigos CNAE):

TOTAL NACIONAL. Importe de los créditos ICO 2014 (euros)					
TIPO DE ACTIVIDAD	EMPRESAS Y EMPRENDEDORES	INTERNACIONAL	GARANTÍA SGR/SAECA	EXPORTADORES	TOTAL
CNAE 01	857.298.393	4.757.118	4.514.120	150.660.391	1.017.230.022
CNAE 02	11.083.623	-	97.000	1.893.864	13.074.487
CNAE 03	75.158.128	2.459.621	244.320	20.055.803	97.917.871
CNAE 10	839.773.158	19.774.121	2.267.666	562.488.885	1.424.303.831
CNAE 11	206.385.220	400.918	1.295.019	147.224.329	355.305.486
CNAE 46.2	173.775.721	79.140	321.500	70.864.993	245.041.354
CNAE 46.3	674.252.965	13.529.626	1.871.460	483.300.762	1.172.954.813
TOTAL PRÉSTAMOS 2014	2.837.727.208	41.000.544	10.611.085	1.436.489.027	4.325.827.865
TOTAL PRÉSTAMOS 2013	2.158.662.188	14.947.867	7.716.700	357.315.509	2.538.642.264
% Δ 2014 sobre 2013	31,5%	174,3%	37,5%	302,0%	70,4%

Fuente: ICO. Actualizado a 31 de diciembre de 2014

Descripción del tipo de actividad

CNAE 01: Agricultura, Ganadería y Actividades relacionadas

CNAE 02: Silvicultura y explotación forestal

CNAE 03: Pesca y acuicultura

CNAE 10: Industria alimentaria

CNAE 11: Fabricación de bebidas

CNAE 46.2: Comercio al por mayor de materias primas agrarias y de animales vivos

CNAE 46.3: Comercio al por mayor de productos alimenticios, bebidas y tabaco



El grado de participación de esta Comunidad Autónoma en las líneas de financiación del ICO es el siguiente:

COMUNIDAD VALENCIANA. Importe de los créditos ICO 2014 (euros)					
TIPO DE ACTIVIDAD	EMPRESAS Y EMPRENDEDORES	INTERNACIONAL	GARANTÍA SGR/SAECA	EXPORTADORES	TOTAL
CNAE 01	50.421.796	-	-	15.599.426	66.021.222
CNAE 02	647.704	-	-	-	647.704
CNAE 03	5.148.138	-	-	5.218.745	10.366.884
CNAE 10	82.394.096	500.000	-	49.472.937	132.367.033
CNAE 11	7.552.295	-	-	15.115.818	22.668.114
CNAE 46.2	9.634.435	-	-	21.743.166	31.377.601
CNAE 46.3	109.648.229	2.520.000	-	85.880.280	198.048.510
TOTAL PRÉSTAMOS 2014	265.446.694	3.020.000	-	193.030.373	461.497.067
TOTAL PRÉSTAMOS 2013	174.290.029	60.250	-	38.683.201	213.033.480
% Δ 2014 sobre 2013	52,3%	4912,4%	-	399,0%	116,6%
% 2014 sobre TOTAL Nacional	9,4%	7,4%	0,0%	13,4%	10,7%

➤ El apoyo financiero del Ministerio al sector agrario en 2014 se ha realizado a través de las siguientes actuaciones:

- Orden AAA/637/2014, (BOE de 21 de abril), por la que se establecen las bases reguladoras y la convocatoria de medidas de apoyo para facilitar el acceso a la financiación de las explotaciones agrícolas. Dicha Orden contempla el apoyo a este sector a través de una subvención estatal destinada a sufragar el coste de los avales concedidos por la Sociedad Anónima Estatal de Caución Agraria (SAECA), necesarios para la obtención de préstamos en entidades financieras. Catorce Comunidades Autónomas participaron de la misma, entre ellas la Comunidad Valenciana:
 - En la C. Valencia se formalizaron 81 operaciones por valor de 1.660.000 euros, con un importe medio por crédito de 20.494 euros. Respecto al total nacional, la concesión de estos créditos, representan en la C. Valencia el 3,3% en importe y el 3,5% del total de beneficiarios.
- Orden AAA/1446/2014 (BOE de 1 de agosto), por la que se establecen las bases reguladoras y convocatoria de medidas de apoyo para facilitar el acceso a la financiación de las explotaciones agrarias afectadas por la sequía; contempla 2 tipos de apoyo al sector agrario:
 - Subvenciones para la financiación de una carencia, de un año de duración, en la amortización de los préstamos suscritos al amparo del Real Decreto 613/2001, de 8 de junio y del Real Decreto 204/1996, de 9 de febrero: en la Comunidad de Valencia se han aprobado 503 solicitudes de carencia especial que afecta a un volumen de préstamo de 15.841.307 euros, lo que se traduce en un aplazamiento de pagos de principal por valor de 4.111.142 euros. En relación con el total de préstamos en vigor en esta Comunidad Autónoma, susceptibles de acceder a la carencia, las solicitudes aprobadas en Valencia representan el 37,6% de dichos préstamos y el 45,0% del importe.
 - Subvenciones en forma de bonificación del coste de los avales a nuevos préstamos, para titulares de explotaciones ganaderas afectadas por la sequía de 2014: La C. de Valencia registra 2 operaciones por un importe global de 50.000 euros, siendo el importe medio del crédito de 25.000 euros. Respecto al total nacional, la C. Valencia representa el 1,4% del importe y el 1,1% de los beneficiarios.



4.5. Reservas de agua

Reservas de agua embalsada (hm3) (21-07-2015)	Comunidad Valenciana	España	C. Valenciana/ España (%)
Volumen total embalsado	855	37.257	2,3
% sobre la capacidad total	35	66,6	-
Misma Semana (2014)	36	74,9	2,1
Misma Semana (Media 10 Años)	38,2	62,5	2,7

Tabla 4.5.1 Fuente: Boletín hidrológico semanal del MAGRAMA.

4.6. Calidad del aire

Los datos horarios y diarios de las distintas estaciones pueden descargarse en:

<http://www.cma.gva.es/web/indice.aspx?nodo=35&idioma=C>

4.7. Incendios Forestales

Incendios forestales	2009	2010	2011	2012	2013	2014	2015*	MEDIA
ESPAÑA	(01-01 a 30-06)	(01-01 a 30-06)	(01-01 a 30-06)	(01-01 a 30-06)	(01-01 a 30-06)	(01-01 a 30-06)	(01-01 a 30-06)	(01-01 a 30-06)
CONATOS (<1 ha)	4.873	2.932	4.288	6.223	1.944	3.634	3.358	4.301
INCENDIOS (>=1 ha)	3.836	2.199	2.592	4.001	953	2.109	1.609	2.800
TOTAL SINIESTROS	8.709	5.131	6.880	10.224	2.897	5.743	4.967	7.101
VEGETACION LEÑOSA (ha)	37.837,28	18.409,65	29.834,01	111.006,3	7.984,44	26.329,85	12.461,6	34.184,25
VEGETACION HERBACEA (ha)	4.856,59	2.521,38	4.889,01	9.891,71	2.090,58	4.631,93	2.074,21	4.387,89
SUP. FORESTAL (ha)	42.693,87	20.931,03	34.723,02	120.898,1	10.075,02	30.961,78	14.535,81	38.572,15

Tabla 4.7.1. MAGRAMA. Dirección General de Desarrollo Rural y Política Forestal. *Datos provisionales a 30 de junio de 2015