



GOBIERNO
DE ESPAÑA

MINISTERIO
DE AGRICULTURA, ALIMENTACIÓN
Y MEDIO AMBIENTE

Dossier Territorial

Comunidad Autónoma de Castilla La Mancha



Julio 2015

Subdirección General de Análisis, Prospectiva y
Coordinación



MINISTERIO DE
AGRICULTURA, ALIMENTACIÓN
Y MEDIO AMBIENTE,

SUBSECRETARÍA

SUBDIRECCIÓN GENERAL DE ANÁLISIS,
PROSPECTIVA Y COORDINACIÓN



Aviso Legal: los contenidos de esta publicación podrán ser reutilizados, citando la fuente y la fecha, en su caso, de la última actualización



MINISTERIO DE AGRICULTURA, ALIMENTACIÓN Y MEDIO AMBIENTE



Edita:

© Ministerio de Agricultura, Alimentación y Medio Ambiente
Secretaría General Técnica
Centro de Publicaciones

Catálogo de Publicaciones de la Administración General del Estado:

<http://publicacionesoficiales.boe.es/>

NIPO: 280-15-031-4

CORREO ELECTRÓNICO:

sgapc@magrama.es



DOSSIER CASTILLA LA MANCHA Enero 2015

INDICE

1. INDICADORES ESTRUCTURALES AGRARIOS, PESQUEROS Y ALIMENTARIOS	4
1.1. Principales Indicadores de la Economía y del Sector Agroalimentario	4
1.2. Principales Datos Estructurales de las Explotaciones Agrarias	6
1.3. Ayudas de la Política Agrícola Común y de la Política Pesquera Común	7
1.4. Datos del Seguro Agrario	9
1.5. Fiscalidad Agraria	9
1.6. Turismo Rural	10
1.7. Sector Pesquero	10
1.8. Industria Alimentaria	11
1.9. Comercio Exterior	12
2. INDICADORES AMBIENTALES.....	14
2.1. Agua.....	14
2.2. Energía	14
2.3. Calidad del Aire y Evaluación ambiental	15
2.4. Suelos	16
2.5. Figuras de Protección Ambiental.....	16
2.6. Sector Forestal.....	18
2.7. Residuos	19
3. INVERSIONES Y TRANSFERENCIAS DEL DEPARTAMENTO	20
4. INFORME DE COYUNTURA	22
4.1. Producciones agrarias	22
4.2. Precios agrarios	23
4.3. Empleo	24
4.4. Actuaciones de Financiación dirigidas al Sector Agrario (año 2014)	24
4.5. Reservas de agua	26
4.6. Calidad del aire	26
4.7. Incendios Forestales.....	26



1. INDICADORES ESTRUCTURALES AGRARIOS, PESQUEROS Y ALIMENTARIOS

1.1. Principales Indicadores de la Economía y del Sector Agroalimentario

Territorio y Población en el Medio Rural 2014			
Total	Castilla - La Mancha	España	% s/ España
Superficie (km ²)	79.409	504.734	15,7%
Población (habitantes)	2.078.611	46.771.341	4,4%
Densidad (hab./km ²)	26,2	92,7	
Medio Rural	Castilla - La Mancha	España	% s/ España
Superficie (km ²)	72.354	426.468	17,0%
Población (habitantes)	982.077	8.032.803	12,2%
Densidad (hab./km ²)	13,6	18,8	
% Medio Rural / Total	Castilla - La Mancha	España	
Superficie (km ²)	91,1%	84,5%	
Población (habitantes)	47,2%	17,2%	
Densidad (hab./km ²)	51,9%	20,3%	

Tabla 1.1.1 Fuente: INE. Padrón municipal 2014. Datos de Medio Rural: Padrón Municipal de Habitantes. Clasificación según Ley 45/2007 de Desarrollo Sostenible del Medio Rural. Nota: El medio rural es aquel formado por los municipios menores de 30.000 habitantes y densidad menor de 100 hab/km².

Cuentas Económicas Regionales	CASTILLA - LA MANCHA					ESPAÑA				
	2012 (P)	2013 (A)	2014 (1ª E)	Var. (%) 14/13 (4)	% s/ Total España 2014	2012 (P)	2013 (A)	2014 (1ª E)	Var. (%) 14/13 (4)	
PIB (millones €)	38.155	38.086	37.844	-0,6%	3,6%	1.055.158	1.049.181	1.058.469	0,9%	
PIB/Capita (€)	18.174	18.279	18.307	0,2%	80,4%	22.562	22.518	22.780	1,2%	
VAB (millones €)	AGSyP ⁽¹⁾	2.622,3	2.936,3	2.573,3	-12,4%	10,7%	23.634	26.578	24.050	-9,5%
Participación (%) en el PIB ⁽³⁾	AGSyP	6,9	7,7	6,8	-0,9		2,2	2,5	2,3	-0,2
	Industria ⁽²⁾	20,4	20,8	20,7	-0,1		15,8	16,1	16,0	-0,1
	Construcción	7,0	6,4	6,1	-0,3		5,8	5,2	5,1	-0,1
	Servicios	57,6	56,5	57,6	1,1		68,1	67,6	67,8	0,2

Tabla 1.1.2 Fuente: Contabilidad Regional de España, Base 2010, INE.

NOTAS:

(1) AGSyP: Agricultura, Ganadería, Silvicultura y Pesca

(2) Industria extractiva y manufacturera; suministro de energía y agua, y actividades de saneamiento, gestión de residuos y descontaminación

(3) PIB (100%) = AGSyP + Industria y Otros + Construcción + Servicios + Impuestos netos sobre los productos (8,1% en 2012, 8,6% en 2013 y 8,8% en 2014)

(4) Las diferencias entre dos porcentajes se expresan en términos absolutos (en puntos porcentuales).

(P): Estimación Provisional

(A): Estimación Avance

(1ª E): Primera Estimación



Macromagnitudes Agrarias Cuentas Regionales de la Agricultura Valores corrientes a precios básicos (millones de euros)	CASTILLA- LA MANCHA	% s/ España	ESPAÑA		
			2012	2013 (Avance)	2014 (1ª Est.)
A. PRODUCCION RAMA AGRARIA	4.416,3	10,5%	41.954,5	44.185,7	42.458,4
PRODUCCION VEGETAL	2.825,9	11,8%	24.030,3	26.347,6	24.458,9
1 Cereales	654,8	16,3%	4.011,1	4.364,6	3.457,6
2 Plantas Industriales ⁽¹⁾	124,9	14,2%	879,7	946,0	898,4
3 Plantas Forrajeras	109,9	6,3%	1.737,5	1.747,3	1.564,6
4 Hortalizas ⁽²⁾	639,6	9,0%	7.086,9	7.614,4	7.414,3
5 Patata	14,9	2,8%	537,0	752,1	441,5
6 Frutas ⁽³⁾	331,6	5,5%	6.045,0	7.630,9	6.636,4
7 Vino y mosto	780,3	56,7%	1.375,5	1.868,5	1.103,2
8 Aceite de oliva	124,9	5,8%	2.138,5	1.186,8	2.703,8
9 Otros	45,0	20,5%	219,1	237,0	239,1
PRODUCCION ANIMAL	1.366,2	8,4%	16.245,1	16.032,6	16.163,3
Carne y Ganado	879,2	7,2%	12.281,3	12.117,8	11.914,2
1 Bovino	224,2	8,5%	2.642,7	2.501,6	2.383,4
2 Porcino	301,3	5,1%	5.944,7	6.096,7	5.937,8
3 Equino	4,6	6,9%	66,3	54,4	49,6
4 Ovino y Caprino	161,7	16,4%	983,4	859,2	836,5
5 Aves	169,1	7,0%	2.408,5	2.349,4	2.467,0
6 Otros	18,4	7,8%	235,7	256,5	239,9
Productos Animales	487,0	12,3%	3.963,8	3.914,8	4.249,1
1 Leche	210,8	8,2%	2.558,2	2.843,9	3.266,3
2 Huevos	248,6	20,6%	1.207,7	871,5	766,4
3 Otros	27,6	14,0%	197,9	199,4	216,4
PRODUCCION DE SERVICIOS ACT. SECUNDARIAS ⁽⁴⁾	45,3	10,2%	442,5	475,4	480,4
	179,0	14,5%	1.236,6	1.330,1	1.355,8
B. CONSUMOS INTERMEDIOS*	1.946,5	9,4%	20.625,1	20.856,1	20.655,9
1 Semillas y Plantones	111,3	13,9%	799,1	813,6	922,3
2 Energía y Lubricantes	289,9	14,9%	1.942,3	1.955,8	1.998,1
3 Fertilizantes y Enmiendas	182,3	10,4%	1.760,7	1.956,1	1.911,7
4 Productos Fitosanitarios	39,6	5,3%	744,2	844,7	844,4
5 Gastos Veterinarios	45,2	8,3%	541,7	539,5	552,5
6 Piensos	825,2	7,8%	10.588,1	10.373,3	10.027,6
7 Mantenimiento de material	203,4	13,9%	1.464,4	1.533,5	1.547,8
8 Mantenimiento de edificios	98,9	19,3%	512,0	515,4	518,6
9 Servicios Agrícolas	45,3	10,2%	442,6	477,2	480,4
10 Serv. Intermediación Financiera	21,1	7,2%	293,0	305,0	283,9
11 Otros Bienes y Servicios	84,4	5,5%	1.537,0	1.542,0	1.568,6
C=(A-B) VALOR AÑADIDO BRUTO*	2.469,8	11,6%	21.329,4	23.329,6	21.802,5
D. AMORTIZACIONES	816,1	16,7%	4.884,5	5.027,4	5.203,4
E. OTRAS SUBVENCIONES	778,8	12,9%	6.033,7	5.806,5	5.849,7
F. OTROS IMPUESTOS	24,7	8,7%	285,1	314,3	338,1
G = (C-D+E-F) RENTA AGRARIA*	2.407,8	10,8%	22.193,5	23.794,4	22.110,7

Tabla 1.1.3 Fuente: S.G. Estadística, MAGRAMA.

(1) Incluye: Remolacha, tabaco, algodón, girasol y otras. También se incluyen las leguminosas grano

(2) Incluye: Flores y plantas de vivero

(3) Incluye: Frutas frescas, cítricos, frutas tropicales, uvas y aceitunas

(4) Actividades Agrarias Secundarias No Separables

Los datos correspondientes a España de 2014 se corresponden a la 1ª estimación publicada en diciembre de 2013.



1.2. Principales Datos Estructurales de las Explotaciones Agrarias

Caracterización de las Explotaciones Agrarias		Castilla - La Mancha	España	Castilla - La Mancha/ España (%)
Datos Estructurales	nº Explotaciones	119.883	965.002	12,4
	SAU media	34,3	24,7	
	UG	1.166.844	14.501.209	8,0
	PET (miles euros)	3.318.935	35.979.146	9,2
	PET (euros) / Explotación	27.685	37.284	
	UTA	75.346	813.551	9,3
	UTA / Explotación	0,6	0,8	
Superficies de Cultivos (ha)	Cebada	868.858	2.909.801	29,9
	Trigo	283.652	1.884.042	15,1
	Leguminosas grano	151.568	378.909	40,0
	Hortalizas	49.613	229.038	21,7
	Ajo	17.820	26.247	67,9
	Cebolla	15.057	25.369	59,4
	Cultivos industriales	219.685	1.025.873	21,4
	Girasol	191.055	792.382	24,1
	Olivar Almazara	410.825	2.446.133	16,8
	Uva de transformación	463.912	950.541	48,8
Superficie de Regadío (ha)	Total	504.441	3.605.121	14,0
	Riego Localizado	284.041	1.756.138	16,2
Cabaña Ganadera (Nº Cabezas)	Vacuno Total	387.082	6.070.761	6,4
	<i>Vacas nodrizas</i>	104.139	2.058.818	5,1
	<i>Vacas de leche</i>	25.630	867.903	3,0
	Porcino	2.773.434	26.282.979	10,6
	Ovino	2.494.566	16.361.388	15,2
	Caprino	408.537	2.827.985	14,4
	Gallinas, para huevos	21.112.817	64.990.313	32,5
	Gallinas, para carne	50.606.065	264.158.375	19,2
	Conejos	438.964	6.174.712	7,1
	Apicultura	164.988	2.568.351	6,4
Total Explotaciones Ganaderas	Todas las especies	38.048	849.742	4,5
Nº Subexplotaciones ganaderas por especies	Vacuno Total	4.539	153.722	3,0
	Porcino	1.652	86.677	1,9
	Ovino	6.822	116.319	5,9
	Caprino	3.778	78.227	4,8
	Gallinas, para huevos	148	1.575	9,4
	Gallinas, para carne	382	5.643	6,8
	Conejos	222	3.319	6,7
	Colmenas	1.944	27.334	7,1

Tabla 1.2.1. Fuente datos estructurales: Encuesta sobre la Estructura de las Explotaciones Agrarias, 2013, INE
Fuente Superficies: Encuesta sobre Superficies y Rendimientos de Cultivos (ESYRCE) 2014, SG Estadística, MAGRAMA
Fuente datos ganadería: Informe SITRAN, DG Recursos Agrícolas y Ganaderos, MAGRAMA (Datos 2014, actualizados a junio 2015)
SAU: Superficie Agraria Útil (ha) = Conjunto de las tierras labradas y tierras para pastos permanentes
UG: Unidades Ganaderas: se obtienen aplicando un coeficiente a cada especie y tipo, para agregar en una unidad común diferentes especies
UTA: Unidades de Trabajo-Año; 1 UTA equivale al trabajo que realiza una persona a tiempo completo a lo largo de un año
PET (Producción Estándar Total): valor monetario total de la producción correspondiente a la situación media de una determinada región para cada característica agrícola de la explotación
Subexplotación: Dentro de cada explotación REGA se considera que cada una de las especies mantenidas en la misma constituye una subexplotación.



1.3. Ayudas de la Política Agrícola Común y de la Política Pesquera Común

Pagos Fondos UE FEAGA y FEADER Millones de euros	Castilla- La Mancha	España	Castilla la Mancha/ España (%)
FEAGA. Ejercicio 2015(acumulado Mayo)	676,2	5.016,4	13,48
Ayuda vinos y alcoholes	18,9	41,7	45,32
Ayudas Acopladas a Ganadería Bovina	12,9	236,7	5,45
FEADER + Importe Nacional Ejercicio 2014 (16/10/2013 al 15/10/14)	226,7	1.492,5	15,19

Tabla 1.3.1 Fuente: FEAGA Actualización datos Junio 2015

Derechos de Pago Único, 2014	Castilla- La Mancha	España	Castilla la Mancha/ España (%)
Número de beneficiarios	141.000	865.649	16,29
Número de derechos	3.195.253	17.120.911	18,66
Importe total de los Derechos (Millones €)	637,16	4.473,87	14,24
Valor Medio por Derecho (€)	199,41	261,31	
Valor Medio por Beneficiario (€)	4.519	5.168	

Tabla 1.3.2 Fuente: FEAGA Actualización datos Junio 2015

EJECUCIÓN DE LOS PROGRAMAS DE DESARROLLO RURAL POR PROGRAMAS Y EJES 2007-2015(Euros)											
EJES - PDR	GASTO PÚBLICO COFINANCIADO				AYUDA DECLARADA		GASTO EJECUTADO		FINANCIACIÓN NACIONAL ADICIONAL		GPT
	TOTAL	NACIONAL	FEADER		FEADER		NACIONAL	TOTAL	AGE	REGIÓN	
		TOTAL	IMPORTE	%	IMPORTE	%ejecutado					
1	639.822.898	201.435.337	438.387.561	68,52%	315.075.508	71,87%	159.071.154	474.146.662	0	0	639.822.898
2	858.770.194	297.285.698	561.484.496	65,38%	421.189.594	75,01%	245.762.129	666.951.723	0	0	858.770.194
3	24.367.898	6.118.021	18.249.877	74,89%	2.299.256	12,60%	790.423	3.089.678	0	0	24.367.898
4	157.204.591	34.044.551	123.160.040	78,34%	73.858.196	59,97%	21.800.467	95.658.664	0	0	157.204.591
5	3.267.678	1.411.428	1.856.250	56,81%	1.071.583	57,73%	1.040.275	2.111.858	0	0	3.267.678
CASTILLA LA MANCHA	1.683.433.259	540.295.035	1.143.138.224	67,91%	813.494.137	71,16%	428.464.448	1.241.958.585	0	0	1.683.433.259

Tabla 1.3.3 Fuente: Programa de Desarrollo Rural de Castilla la Mancha. Actualización 15 Octubre de 2014.

- Ejes: 1 – Aumento de la Competitividad del Sector Agrario y Forestal
 2 – Mejora del Medio Ambiente y del Entorno Rural
 3 – Calidad de Vida en las Zonas Rurales y Diversificación de la Economía Rural
 4 – Leader
 5 – Red Rural Nacional

Castilla la Mancha no ha hecho uso de la opción de solicitud a la Comisión de aprobación de "top-up" para el Programa de Desarrollo Rural, no existiendo financiación nacional adicional al mismo.



FONDO EUROPEO DE LA PESCA 2007-2013

PAGOS CERTIFICADOS Y REMITIDOS A LA COMISIÓN EN EL AÑO 2014. FONDO EUROPEO DE LA PESCA (FEP) Millones de Euros			
	Castilla - La Mancha	España	Castilla - La Mancha / España
FEP	0,74	39,04	0,02
Gasto Público (FEP+Ayuda AGE+ Ayuda CA+ Otras ayudas)	0,99	54,98	0,02

Tabla 1.3.4 Fuente: S.G. Política Estructural. D.G. Ordenación Pesquera Actualización datos Diciembre 2014
Gasto Público: (FEP+Ayuda AGE+ Ayuda CA+ Otras ayudas)

CUADRO DE FINANCIACIÓN DE LA COMUNIDAD AUTÓNOMA DE CASTILLA-LA MANCHA POR EJES PRIORITARIOS. FEP 2007 – 2013 (Euros)

Eje Prioritario	Contribución pública total	Contribución del FEP	Contribución nacional			% de cofinanciación del FEP	Tasa de financiación contribución pública	Beneficiarios privados	Tasa de financiación Beneficiarios privados	Gastos subvencionables Totales	
			Total nacional	Central	CA						Otras
			(c)=(1)+(2)+(3)	(1)	(2)						(3)
	(a)=(b)+(c)	(b)	(c)	(1)	(2)	(3)	(d)=(b)/(a)*100	(a)/(f)*100	(e)	(e)/(f)*100	(f)=(a)+(e)
EJE 1											
EJE 2	5.866.834,8	4.400.126,0	1.466.708,8	733.354,4	733.354,4	0	0,7	37,0%	998417756%	63%	1585101239%
EJE 3	400.000,0	300.000,0	100.000,0	0,0	100.000,0	0	0,8	100%	0%	0%	40000000%
EJE 4											
EJE 5											
TOTAL	6.266.834,8	4.700.126,0	1.566.708,8	733.354,4	833.354,4	0	0,7	38,6%	998417756,0%	61,4%	1625101239%

Tabla 1.3.5 Fuente: S.G. Política Estructural. D.G. Ordenación Pesquera. Actualización datos Diciembre 2014

Ejes: 1.- Medidas de adaptación de la flota pesquera comunitaria

2.- Acuicultura, pesca interior, transformación y comercialización de productos de la pesca y de la acuicultura

3.- Medidas de interés público

4.- Desarrollo sostenible de las zonas de pesca

5.- Asistencia Técnica



1.4. Datos del Seguro Agrario

Seguros Agrarios	2014		2015		% C.A / España. 2015
	Castilla - La Mancha	España	Castilla - La Mancha	España	
Nº. Pólizas	41.894	447.529	22.071	271.767	8,1
Superficie (hectáreas)	1.032.812	5.658.668	503.184	3.136.725	16,0
Nº. Animales Aseg. (miles)	33.335	290.159	16.771	155.902	10,8
Producción Asegurada (miles t.)	4.070,0	29.514	2.497,3	19.256	13,0
Capital Asegurado	1.099,6	11.090	665,1	6.178	10,8
Coste Neto Seguro	58,8	585,6	25,2	350,5	7,2
Subvención ENESA	19,7	200,3	7,1	107,6	6,6
Subv. C. Autónoma	1,0	51,6	0,0	26,3	0,1

Tabla 1.4.1 Fuente: ENESA. Datos 2015 provisionales y acumulados de enero a julio 2015

Datos sobre el nivel de aseguramiento para varios cultivos están disponibles en la página web de Enesa: <http://enesa.magrama.es/>
→ Divulgación del Seguro → Seminarios Sectoriales → Seminario Sectorial 2012 → Ponencias y Conclusiones:
http://aplicaciones.magrama.es/pwe/pwe_publicaciones.p_seminario_intermedia?p_Idioma=es&p_Cod_Menu_Vertical=800&p_Cod_Menu_Anterior=8630&p_anio=2012

1.5. Fiscalidad Agraria

Datos Fiscales		Castilla La Mancha	ESPAÑA	Castilla La Mancha / España (%)
IRPF Estimación Objetiva	Nº declarantes	120.317	1.004.574	12,0
IRPF Estimación Directa	Nº declarantes con agricultura como primera actividad	5.974	73.280	8,2
Devolución Impuesto Especial Hidrocarburos	Importe devolución (miles €)	15.125	93.941	16,1
Devolución Impuesto Especial Hidrocarburos	Miles litros consumidos	208.483	1.266.454	16,5

Tabla 1.5.1. Fuente: Elaborado a partir de la Muestra IRPF 2010. Instituto Estudios Fiscales. MINHAP
Fuente I.E.H.: Datos 2012. Agencia Tributaria

Castilla La Mancha supone en el régimen de estimación objetiva de actividades agrarias del IRPF un 12% del total nacional de declaraciones. En el ejercicio impositivo 2014 **se redujeron por circunstancias excepcionales en toda Castilla La Mancha los módulos de los productos hortícolas, de los frutos cítricos y no cítricos, de las flores y plantas ornamentales, de la patata, del bovino de leche, de los servicios de cría, guarde y engorde de ganado, de la ganadería extensiva y de la apicultura, así como de los cereales, almendra y productos del olivo en Albacete**. En el ejercicio anterior (2013) se rebajaron los índices de las flores y plantas ornamentales y del bovino de leche, además de la almendra en todas las provincias salvo Guadalajara.



1.6. Turismo Rural

Turismo Rural*	Castilla La Mancha			España			Castilla La Mancha/España	
	2015	Variación 2014-2015 (%)	2014	2015	Variación 2014-2015 (%)	2014	2015 (%)	2014 (%)
Viajeros	70.376	24,1	56.692	1.010.922	15,6	874.619	7	6,5
Pernoctaciones	150.839	19,9	125.816	2.412.565	13,5	2.125.096	6,3	5,9
Estancia media	2,1	-2,2	2,2	2,39	-0,1	2,39	-	-
Establecimientos	1.411	0,2	1.408	14.885	0,7	14.776	9,5	9,5
Plazas	12.336	2	12.089	137.327	0,4	136.758	9	8,8
Grado de ocupación	8	16,9	6,9	11	13,3	10	-	-
Personal empleado	1.810	-2	1.846	20.905	0	20.896	8,7	8,8

Tabla 1.6.1 Fuente: INE, Encuesta de Ocupación en Alojamientos de Turismo Rural. Datos anuales y trimestrales. Unidades: Viajero (personas), Pernoctaciones (pernoctaciones), Estancia media (días), Número de establecimientos abiertos estimados (establecimientos), Número de plazas estimadas (plazas), Grado de ocupación por plazas (porcentajes), Personal empleado (personas). Nota: los datos de viajeros y pernoctaciones son resultado de la suma de los datos mensuales, en el resto de conceptos se calcula el promedio. * Período del 1 de enero al 31 de mayo.

Castilla-La Mancha recibió hasta el 31 de mayo de 2015 al 7% de los viajeros que optan por el turismo rural. Respecto al total nacional, la Comunidad registró durante el mismo período, el 9,5% de los establecimientos, el 9% de las plazas y el 8,7% del personal empleado en el sector del turismo rural.

1.7. Sector Pesquero

Sector pesquero 2013		Castilla La Mancha	Variación 2012-2013 (%)	España	Castilla La Mancha/ España (%)
Acuicultura (1)	Valor producción (M€)	2	31,9	402	0,6
	Producción (Tn)	880	18,5	249.240	0,4
	Empleo: Nº. Unidades Trabajo Año (UTA) (2)	48	1,9	5.714	0,8

Tabla 1.7.1 Fuentes: (1) MAGRAMA. Acuicultura. (2) MAGRAMA. Estadísticas pesqueras. Encuestas establecimientos de acuicultura. Empleo. (CV): Caballos de Vapor; (GT): Tonelaje Bruto

El valor de la producción de acuicultura ha aumentado casi el 31,9% respecto a los datos del año 2012. La principal producción de la acuicultura castellano-manchega es la Trucha arco iris.



1.8. Industria Alimentaria

Datos de la estructura económica de la industria alimentaria

Encuesta Industrial de Empresas 2013, INE	Castilla - La Mancha			% Castilla - La Mancha / España		
	Unidades: miles de euros; personas	Cifra de Negocios	Valor Añadido	Personas ocupadas	Cifra de Negocios	Valor Añadido
Industrias cárnicas	2.230.318	415.042	5.633	10,1	11,7	7,0
Transformación de pescado	89.205	8.693	248	1,9	1,1	1,3
Conservas de frutas y hortalizas	366.631	41.331	1.073	4,5	2,6	3,5
Grasas y aceites	500.066	42.487	1.050	4,7	3,9	8,7
Industrias lácteas	1.257.930	197.118	2.481	13,4	12,3	10,1
Productos de molinería	207.637	23.516	367	5,6	5,0	5,7
Pan, pastelería, pastas alimenticias	278.688	100.091	3.954	3,7	4,1	4,9
Azúcar, chocolate y confitería	188.009	41.477	988	5,1	4,4	6,6
Otros productos diversos	113.476	27.833	837	1,5	1,6	2,9
Productos alimentación animal	370.821	97.505	665	3,8	11,6	5,4
Vinos	1.552.203	231.470	3.227	23,1	14,5	13,2
Otras bebidas alcohólicas	1.151.127	343.844	1.860	25,6	25,0	19,9
Aguas y bebidas analcohólicas	182.873	79.425	887	3,8	8,1	7,5
Industria Alimentaria	8.488.986	1.649.831	23.270	8,2	8,7	6,5
Total Industria	26.745.515	6.029.334	89.267	4,8	4,8	4,6

Tabla 1.8.1 Fuente: Encuesta Industrial de Empresas 2013, INE.

Nota: Los espacios en blanco corresponden a datos no disponibles

Definiciones:

Industria Alimentaria = CNAE 10 (Industria de la Alimentación) + CNAE 11 (Fabricación de Bebidas).

No está incluida la CNAE 12 (Industria del Tabaco).

- Personas Ocupadas: Conjunto de personas fijas y eventuales, que en el año de referencia de los datos se encontraban ejerciendo una labor remunerada o no, para la empresa, y perteneciendo y siendo pagadas por esta.
- Cifra de Negocios: Resultado de deducir de las ventas netas de productos, mercaderías y servicios, el importe de los descuentos, bonificaciones, IVA y otros impuestos.
- Valor Añadido: Valor de la producción industrial al que se resta el valor de los consumos intermedios empleados en el proceso productivo.

En calidad alimentaria diferenciada C-La Mancha tiene 35 alimentos y bebidas con Denominación de Origen o Indicación Geográfica Protegida, entre las que están el "Cordero manchego", la "Miel de la Alcarria", el vino "Valdepeñas", el "Queso manchego", el "Ajo Morado de las Pedroñeras", la "berenjena de Almagro", el "Melón de la Mancha" y el "Mazapán de Toledo". En Castilla La Mancha hay 297.000 hectáreas de agricultura ecológica en 2012, que suponen el 18,7% de la superficie total de agricultura ecológica de España. Así mismo existen 197 explotaciones ganaderas ecológicas que suponen el 3,2% del total de España.



1.9. Comercio Exterior

Exportación 2014	Castilla- La Mancha	%	España Total	%
	(miles de euros)	Sobre CC.AA.	(miles de euros)	Sobre España
CAPITULOS TARIC				
01 ANIMALES VIVOS	7.009,34	0,36	484.537,79	1,45
02 CARNE Y DESPOJOS COMESTIBLES	261.491,48	13,28	4.217.178,00	6,20
03 PESCADOS, CRUSTÁCEOS, MOLUSCOS	21.450,87	1,09	2.256.778,99	0,95
04 LECHE, PRODUCTOS LÁCTEOS; HUEVOS	211.357,68	10,74	1.180.758,07	17,90
0504 Tripas/vejigas/estómagos animales	3.804,69	0,19	103.003,10	3,69
07 LEGUMBRES, HORTALIZAS, S/ CONS	89.733,12	4,56	4.768.167,68	1,88
08 FRUTAS /FRUTOS, S/ CONSERVAR	59.467,42	3,02	6.980.360,73	0,85
09 CAFÉ, TÉ, YERBA MATE Y ESPECIAS	9.022,79	0,46	401.770,95	2,25
10 CEREALES	1.148,54	0,06	400.009,75	0,29
11 PRODUC. DE LA MOLINERÍA; MALTA	3.740,97	0,19	218.818,45	1,71
12 SEMILLAS OLEAGI.; PLANTAS INDUSTRIALES	2.819,23	0,14	500.975,90	0,56
13 JUGOS Y EXTRACTOS VEGETALES	202,58	0,01	264.998,03	0,08
14 MATERIAS TRENZABLES	135,31	0,01	5.668,23	2,39
15 GRASAS, ACEITE ANIMAL O VEGETAL	177.199,40	9,00	3.677.708,96	4,82
16 CONSERVAS DE CARNE O PESCADO	24.230,12	1,23	1.142.031,55	2,12
17 AZÚCARES; ARTÍCULOS CONFITERÍA	36.549,83	1,86	543.046,36	6,73
18 CACAO Y SUS PREPARACIONES	13.583,61	0,69	528.281,49	2,57
19 PRODUC. DE CEREALES, DE PASTELERIA	29.684,92	1,51	1.297.919,84	2,29
20 CONSERVAS VERDURA O FRUTA; ZUMOS	119.411,63	6,07	2.579.973,68	4,63
21 PREPARACIONES ALIMENTICIAS DIVERSAS	12.398,55	0,63	1.346.932,71	0,92
22 BEBIDAS TODO TIPO (EXCEPTO ZUMOS)	835.336,00	42,43	3.749.611,04	22,28
23 RESIDUOS INDUSTRIA ALIMENTARIA	9.298,58	0,47	864.000,45	1,08
2401 Tabaco en rama o sin elaborar	0,00	0,00	116.403,17	0,00
Mercancías no alimentarias	39.778,92	2,02	3.080.229,59	1,29
TOTAL	1.968.855,60	100,00	40.709.164,51	4,84

Tabla. 1.9.1 Fuente: DATACOMEX. Ministerio de Economía y Competitividad

Porcentualmente sus exportaciones más importantes son 22 (42,43%), 02 (13,28%) y 04 (10,74%).
Con respecto a las exportaciones españolas es la primera en 04 (17,90%)



Importación 2014	Castilla- La Mancha	%	España Total	%
CAPITULOS TARIC	(miles de euros)	Sobre CC.AA.	(miles de euros)	Sobre España
01 ANIMALES VIVOS	27.783,20	2,32	425.687,42	6,53
02 CARNE Y DESPOJOS COMESTIBLES	57.707,54	4,81	1.138.903,17	5,07
03 PESCADOS, CRUSTÁCEOS, MOLUSCOS	34.953,34	2,91	4.449.050,69	0,79
04 LECHE, PRODUCTOS LÁCTEOS; HUEVOS	273.517,03	22,80	1.867.406,08	14,65
0504 Tripas/vejigas/estómagos animales	2.809,06	0,23	89.304,54	3,15
07 LEGUMBRES, HORTALIZAS, S/ CONS	31.643,64	2,64	898.941,74	3,52
08 FRUTAS /FRUTOS, S/ CONSERVAR	18.894,74	1,58	2.045.580,46	0,92
09 CAFÉ, TÉ, YERBA MATE Y ESPECIAS	44.717,34	3,73	1.008.853,13	4,43
10 CEREALES	1.483,06	0,12	2.362.395,76	0,06
11 PRODUC. DE LA MOLINERÍA; MALTA	12.412,79	1,03	207.738,17	5,98
12 SEMILLAS OLEAGI.; PLANTAS INDUSTRIALES	9.570,31	0,80	2.123.872,12	0,45
13 JUGOS Y EXTRACTOS VEGETALES	3.287,67	0,27	147.738,41	2,23
14 MATERIAS TRENZABLES	70,02	0,01	19.625,88	0,36
15 GRASAS, ACEITE ANIMAL O VEGETAL	7.850,80	0,65	1.717.471,58	0,46
16 CONSERVAS DE CARNE O PESCADO	29.485,64	2,46	986.000,43	2,99
17 AZÚCARES; ARTÍCULOS CONFITERÍA	27.048,36	2,25	891.362,95	3,03
18 CACAO Y SUS PREPARACIONES	119.540,06	9,97	887.122,47	13,48
19 PRODUC. DE CEREALES, DE PASTELERÍA	132.350,26	11,03	1.065.334,35	12,42
20 CONSERVAS VERDURA O FRUTA; ZUMOS	29.477,46	2,46	976.517,30	3,02
21 PREPARACIONES ALIMENTICIAS DIVERSAS	61.368,99	5,12	1.009.066,64	6,08
22 BEBIDAS TODO TIPO (EXCEPTO ZUMOS)	214.744,77	17,90	1.709.995,39	12,56
23 RESIDUOS INDUSTRIA ALIMENTARIA	10.000,48	0,83	1.677.224,94	0,60
2401 Tabaco en rama o sin elaborar	0,00	0,00	85.258,52	0,00
Mercancías no alimentarias	48.875,91	4,07	3.191.183,64	1,53
TOTAL	1.199.592,45	100,00	30.981.635,78	3,87

Tabla. 1.9.2 Fuente: DATACOMEX. Ministerio de Economía y Competitividad

Porcentualmente sus importaciones más importantes son mercancías 04 (22,80%), 22 (17,90%) y 19 (11,03%).



2. INDICADORES AMBIENTALES

2.1. Agua

Indicadores sobre agua 2012	Castilla La Mancha	España
Grado de conformidad con la Directiva 91/271/CEE (% h-e) (1)	83	86,2
Coste unitario del agua (euros/m ³) (2)	1,3	1,7
Consumo de agua en los hogares:		
litros/hab/día	146	137
Variación 2011-2012 (%)	-6,4	-3,5

Tabla 2.1.1 Fuentes: (1) MAGRAMA. Dirección General del Agua: Informe de Seguimiento de la Directiva 91/271/CEE, 2013. (2) INE. Encuesta sobre el suministro y saneamiento del agua, 2012.

Origen del agua captada para suministro 2012 (miles de metros cúbicos)	Castilla La Mancha	% sobre CC. AA.	Variación 2011-2012 (%)	España	C. La Mancha/España (%)
Aguas superficiales	67.674	50	-22,8	2.402.343	2,8
Aguas subterráneas	67.715	50	12,7	1.057.111	6,4
Desalación	0	0	-	102.665	0
Otros tipos de recursos hídricos	-	-	-	-	-
TOTAL	135.389	100	-8,4	3.562.119	3,8

Tabla 2.1.2 Fuentes: Encuesta sobre el Saneamiento y Suministro de Agua realizada por el INE (2012) a empresas o entidades en una misma comunidad autónoma que prestan, sea o no con carácter de actividad principal, los servicios de captación, depuración y distribución de agua, así como de recogida y tratamiento de aguas residuales (divisiones 36 y 37 de la CNAE 2009). No se tienen en cuenta aquellas unidades que realizan exclusivamente el suministro de agua en alta, a urbanizaciones o grupos turísticos independientes de los centros urbanos, y aquéllas que distribuyen el agua al sector agrario, como las comunidades de regantes.

2.2. Energía

Indicadores sobre energía 2014	Castilla La Mancha	Variación 2013-2014 (%)	España	C. La Mancha/España (%)
Hidráulica	781	0	17.792	4,4
Nuclear	1.067	0	7.866	13,6
Carbón	541	0	11.482	4,7
Fuel/gas	-	-	3.309	-
Ciclo combinado	771	0	27.199	2,8
Hidroeléctrica	-	-	12	-
Resto hidráulica	126	0	2.106	6
Eólica	3.800	0	23.002	16,5
Solar fotovoltaica	923	0	4.672	19,8
Solar térmica	349	0	2.300	15,2
Térmica renovable	58	0	1.018	5,7
Cogeneración y resto	466	-1,3	7.196	6,5
Total	8.884	-0,1	107.954	8,2
Emisiones de GEI (Kt de CO ₂ -eq), 2012 (2)	20.056	-4,3	340.809	5,9
Consumo de Gasolinas, gasóleos y fuelóleos (Toneladas) 2014 (3)	2.054.470	-0,6	33.256.686	6,2
Gasóleo agrícola y de pesca - Tipo B (Toneladas)	480.434	-5,7	3.630.101	13,2

Tabla 2.2.1 Fuentes: (1) Red Eléctrica de España, Informe del Sistema Eléctrico 2014 (2) MAGRAMA. Resumen emisiones GEI por CCAA 1990-2012; (3) CORES: Corporación de Reservas Estratégicas de Productos Petrolíferos. Estadísticas anuales de consumos de petróleo (2014).



2.3. Calidad del Aire y Evaluación ambiental

La evaluación de la calidad del aire se realiza anualmente en cumplimiento de las Directivas 2008/50/CE y 2004/107/CE, transpuestas al derecho español mediante el Real Decreto 102/2011, y en aplicación de la Ley 34/2007 de calidad del aire y protección de la atmósfera. Para llevar a cabo dicha evaluación cada comunidad autónoma zonifica su territorio y verifica el cumplimiento de los valores límites definidos.

La evaluación de 2013 se realizó para los siguientes contaminantes: Dióxido de azufre (SO₂), dióxido de nitrógeno (NO₂), óxidos de nitrógeno (NOx), partículas (PM₁₀ y PM_{2,5}), plomo (Pb), benceno (C₆H₆), monóxido de carbono (CO), ozono (O₃), arsénico (As), cadmio (Cd), níquel (Ni) y benzo(a)pireno (B(a)P). Además, se realizaron mediciones indicativas de las concentraciones de otros hidrocarburos aromáticos policíclicos (HAP) distintos al B(a)P y de mercurio en aire ambiente, mercurio particulado y de los depósitos totales de arsénico, cadmio, mercurio, níquel, benzo(a)pireno y los demás hidrocarburos aromáticos policíclicos.

A continuación se presentan los mapas con las zonas identificadas para el evaluación de calidad del aire en 2013, relativos a los contaminantes que hayan presentando incumplimientos de sus valores legislativos, que según cada caso pueden ser “valores límites” fijados basándose en conocimientos científicos y que deben alcanzarse en un período determinado (horario, octohorario, diario y anual) y no superarse una vez alcanzado, o valores objetivos y objetivos a largo plazo que se refieren a niveles que deberán alcanzarse en un momento determinado, en la medida de lo posible.

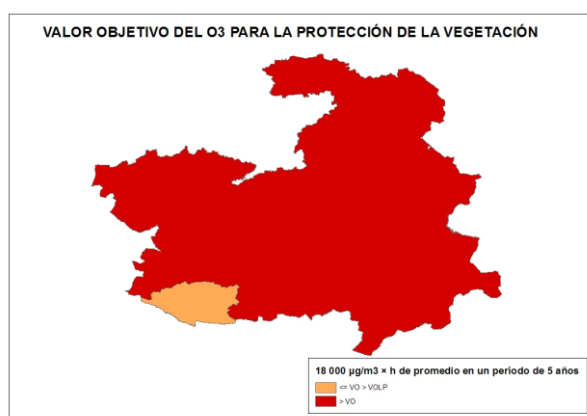
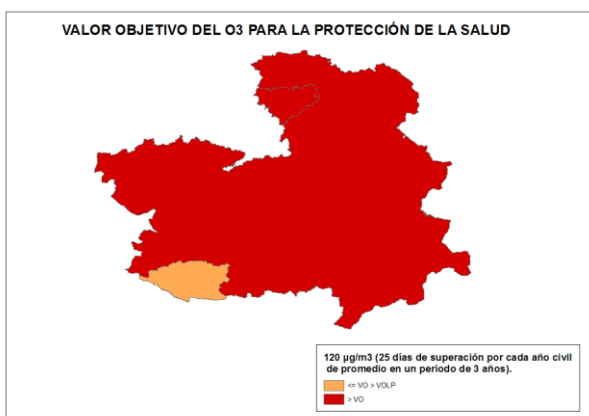

Fuente: Subdirección General de Calidad del Aire y Medio Ambiente Industrial. Dirección General de Calidad y Evaluación Ambiental y Medio Natural del MAGRAMA

El sistema español de inventario (SEI) que está regulado en el artículo 27 de la Ley 34/2007, de 15 de noviembre, de calidad del aire y protección de la atmósfera, estima anualmente las emisiones de gases de efecto invernadero (GEI) y de otros contaminantes a la atmósfera.

Dentro de los GEI se incluyen: Dióxido de Carbono (CO₂), Metano (CH₄), Óxido Nitroso (N₂O), Hidrofluorocarburos (HFC), Perfluorocarburos (PFC) y el Hexafluoruro de Azufre (SF₆). Las emisiones se miden en Toneladas de CO₂ equivalente, que es una forma de indicar el potencial de calentamiento atmosférico de un GEI en comparación con el CO₂. En este sentido, cada GEI tiene un potencial diferente de calentamiento, así como una persistencia diferente en la atmósfera. Por ejemplo, una unidad de gas con una equivalencia de CO₂ de 21, quiere decir que tiene un efecto de calentamiento similar a producido por una emisión de 21 unidades de CO₂ en 100 años.

En lo que se refiere específicamente a las estimaciones de emisiones de GEI, tanto para el total de España como para su desagregación por comunidades autónomas, se utilizan diferentes fuentes de información por sectores disponibles y una metodología internacionalmente acordada, recogida en las Guías del Grupo Intergubernamental de Cambio Climático y complementariamente en las Guías de la Agencia Europea del Medio Ambiente (EMEP-CORINAIR) de estimación de emisiones por tipo de gas de cada sector de actividad económica.



Los resultados del SEI se publican por la Secretaría de Estado de Medio Ambiente, a través de la Dirección General de Calidad y Evaluación Ambiental y Medio Natural, y pueden descargarse en: <http://www.magrama.gob.es/es/calidad-y-evaluacion-ambiental/temas/sistema-espanol-de-inventario-sei/>

A continuación se presentan gráficamente los resultados del inventario a nivel de comunidad autónoma para el periodo 2000-2012

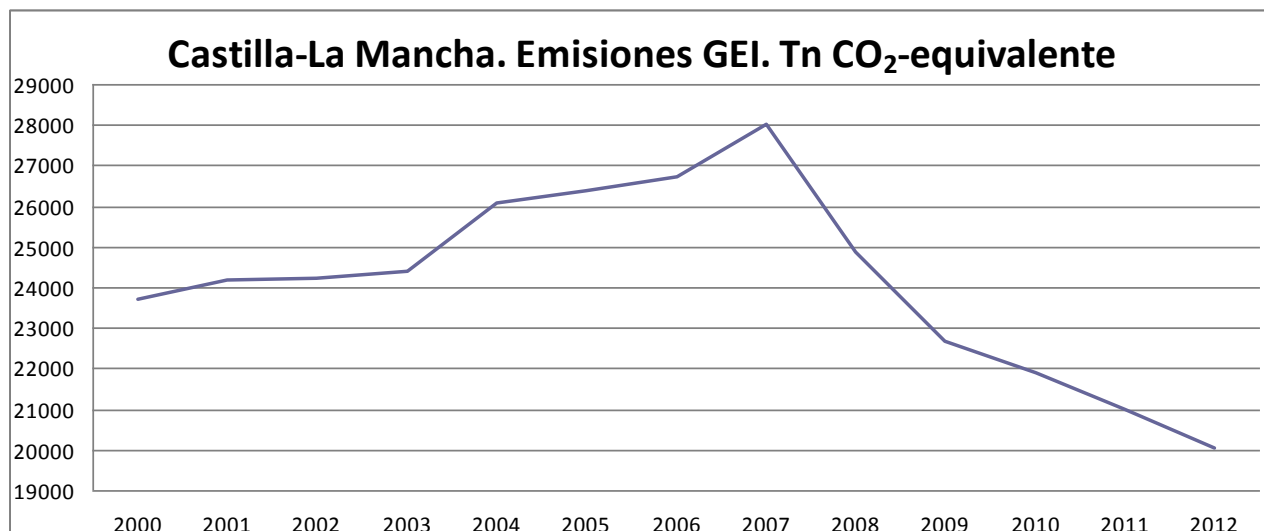

Fuente: Inventario español - serie 1990-2012 Sistema Español de Inventario y Proyecciones de Emisiones de Contaminantes a la Atmósfera

2.4. Suelos

No se recoge el indicador *superficie de suelo afectada por distintos niveles erosivos* ya que el "Inventario Nacional de **Erosión de Suelos**" (2002-2013)" no incluye datos de Aragón, ni de las Comunidades Autónomas de Castilla León (en su totalidad), Castilla-La Mancha y País Vasco.

Distribución de usos de suelo 2012	Castilla la Mancha	Variación 2011-2012 (%)	España	Castilla La Mancha/España (%)
Tierras de cultivo	49,7	10,6	34,7	22,5
Prados y pastizales	12,9	-5,3	18,6	10,9
Terreno forestal	29,9	-10,4	37,8	12,4
Otras superficies	7,5	-3,8	8,9	13,2

Tabla 2.4.2 Fuente: MAGRAMA. Anuario de Estadística 2013. Distribución general del suelo según usos y aprovechamientos del suelo.

2.5. Figuras de Protección Ambiental

Red Natura 2000 2013	Castilla La Mancha	España	Castilla La Mancha/España (%)
Medio terrestre (hectáreas)	1.837.996	13.778.252	13,3
Medio marino (hectáreas)	0	1.028.090	0
TOTAL (hectáreas)	1.837.996	14.806.342	12,4

Tabla 2.5.1 Fuente: Ministerio de Agricultura, Alimentación y Medio Ambiente. Anuario de Estadística 2013.



Espacios Naturales Protegidos 2014	Castilla La Mancha	España	Castilla La Mancha/ España (%)
Superficie protegida (hectáreas)	580.904	6.817.152	8,5
Nº de espacios naturales protegidos	110	1.551	7,1

Tabla 2.5.2. Fuente: Ministerio de Agricultura, Alimentación y Medio Ambiente. Banco de Datos de la Naturaleza. Datos actualizados a Diciembre 2014.

Parques Nacionales 2013	Superficie (ha)		Visitas anuales		
	Superficie parque	Parque/ RPN	Visitas anuales	Parque/ RPN	Variación 2012-2013 (%)
Cabañeros	40.856	10,7	84.616	0,8	4,3
Tablas de Daimiel	1.928	0,5	250.295	2,4	84,6
Total	42.784	11,2	334.911	3	54,5

Tabla 2.5.3. INE. Anuario estadístico de España 2015.

Figura de protección	Especies destacadas
Parque Nacional de Cabañeros	Flora: jarales-brezales, encina, quejigo, alcornoque, rebollos, majuelos, fresnos, alisos; Fauna: sapo corredor, tritón ibérico, galápago europeo, lagarto verdinegro, cigüeña blanca y negra, carraca, cernícalo, alcaraván, buitres negro y leonado, águila imperial culebrera y calzada, gavián, ciervo, jabalí, corzo, garduña, jineta, zorro, gato montés y lince ibérico.
Parque Nacional de las Tablas de Daimiel	Flora: carófitos, ranúnculos, masegares, carrizales, eneares <i>Tamarix canariensis</i> ; Fauna: somormujo lavanco, zampullín chico y cuellinegro, garza imperial y real, martinete, gacilla bueyera y cangrejera, gaceta, avetoro, ánade real, rabudo y friso, cerceta, porrón común, pato cuchara y colorado, focha, polla de agua, cigüeñuela, aguilucho lagunero, martín pescador, carpa común, gambusia, cachuelo, rana San Antonio, sapillo moteado, galápago leproso y europeo, culebras de agua, nutria, tejón, jabalí, zorro y rata de agua.
Parque Natural Alto Tajo	Vegetación: pino silvestre, laricio, resinero y carrasco, quejigos, encinas, melojos, sabina albar, álamos negros, sauces, olmos, tilos, avellanos, aligustres y abedules; Fauna: águila perdicera y real, halcón peregrino, alimoche, buitres leonado, búho real, azor, gavián, cabra montés, tejón, garduña, comadreja, corzo, ciervo, jabalí, nutria, trucha, barbo; cangrejo de río
Parque Natural Barranco del río Dulce	Vegetación: encina, quejigo, sabina, enebro, chopo, álamo, sauce, fresno y arce; Fauna: halcón peregrino, águila real y perdicera, buitres leonado, búho real, chova piquiroja, águila calzada y culebrera, azor, corzo, jabalí, nutria; peces: trucha común
Parque Natural Calares del Mundo y de la Sima	Vegetación: Pino silvestre y negro, encina, quejigo, rebollo, espinar, maquia; Fauna: comadreja, turón, garduña, tejón, gineta, gato montés, nutria, erizo, topillo de Cabrera, ardilla roja, murciélago de cueva, de herradura y rabudo, liebre, zorro, jabalí, ciervo, muflón, cabra montés, águila perdicera, real y culebrera, halcón peregrino, azor, alcotán, búho real, buitres leonado
Parque Natural Hayedo de Tejera Negra	Vegetación: melojo, pino silvestre, haya, tejo, acebo, abedul, serbal, arce; Fauna: lagarto verdinegro, petirrojo, chochín, mirlo, lavandera, perdiz, gavián, cárabo, búho chico, chova piquirroja, buitres leonado, jabalí, corzo, ardilla, lirón careto, comadreja, gato montés, liebre ibérica, topo, musgano de cabrera, nutria, murciélago, trucha común
Parque Natural Lagunas de Ruidera	Vegetación: encina, sabina, coscoja, aliaga, olmo, álamo blanco, carrizo, junco de agua; Fauna: porrón europeo y moñudo, pato colorado, focha común, ánade azulón, somormujo lavanco, ruiseñor, carricero, aguilucho lagunero, perdiz, rabilaro, tórtola, abejaruco, águila perdicera; conejo, zorro, gineta, murciélago; boga, carpa.
Parque Natural Serranía de Cuenca	Vegetación: pino albar y laricio, tilo, avellano, quejigo, arce de Montpellier, encina, roble; Fauna: musgano de cabrera, desmán ibérico, murciélago de herradura, murciélago de Bechstein, ardilla roja, topillo de Cabrera, lirón careto, liebre, comadreja, garduña, tejón, gineta, nutria, ciervo, cabra montés, muflón, buitres leonado, águila real, halcón peregrino, búho real y águila calzada.

Tabla 2.5.4. Fuente: Ministerio de Agricultura, Alimentación y Medio Ambiente



2.6. Sector Forestal

Sector forestal 2013		Castilla La Mancha	España	Castilla La Mancha/España (%)
Estructura (hectáreas) (1)	Superficie Arbolada	2.708.077	18.392.441	14,7
	Superficie Desarbolada	889.459	9.345.564	9,5
	Superficie Forestal Total	3.597.537	27.738.005	12,9
Aprovechamiento (m3) (2)	Fronosas	231.943	12.794.168	1,8
	Coníferas	25.870	1.325.081	1,9
	Total	257.814	14.119.249	1,8

Tabla 2.6.1 Fuente: MAGRAMA (1) Informes anuales del Inventario Español del Patrimonio Natural y la Biodiversidad (2) Anuario de Estadística Forestal 2012.

Nº de incendios forestales	Castilla La Mancha	Variación 2014-2015 (%)	España	Castilla La Mancha/España (%)
Conatos	287	-21,58%	3.358	8,5
Incendios	120	-3,22%	1.609	7,5
TOTAL	407	-16,94%	4.967	8,2
Superficie forestal afectada por incendios (hectáreas)	Castilla La Mancha	Variación 2014-2015 (%)	España	Castilla La Mancha/España (%)
Superficie Forestal Leñosa	426,17	-40,57%	12.698,48	3,3
Superficie Forestal Herbácea	276,93	-24,47%	2.074,21	13,3
TOTAL	703,1	-35,12%	14.772,69	4,8

Tabla 2.6.2 Fuente: Dirección General de Desarrollo Rural y Política Forestal. Incendios forestales del 1 de enero al 30 de junio de 2015. Datos provisionales.

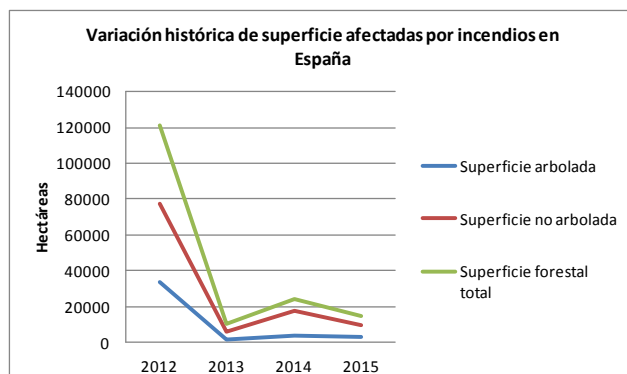
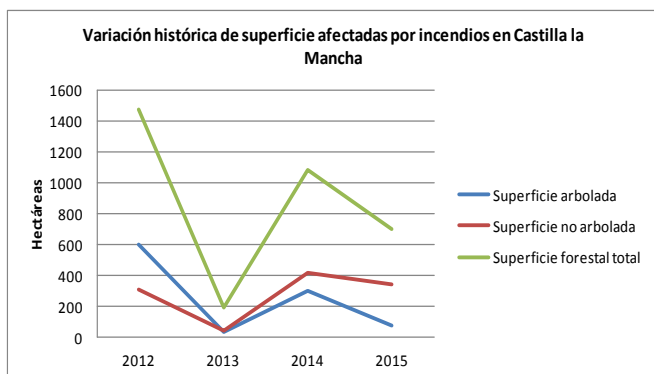
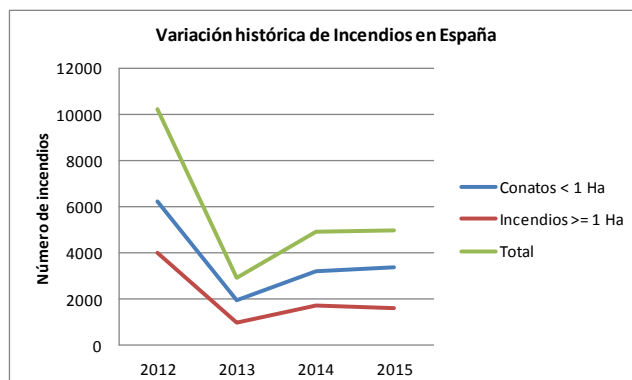
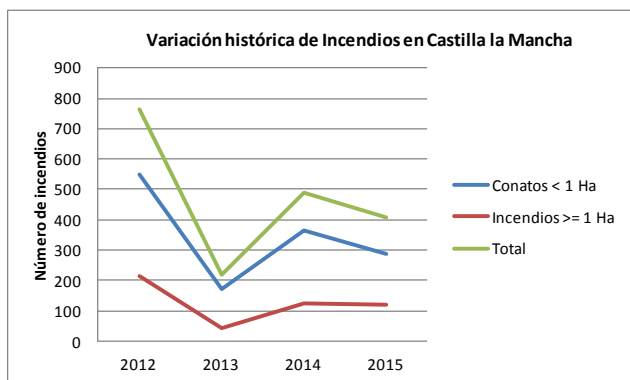

Fuente: MAGRAMA. Dirección General de Desarrollo Rural y Política Forestal.



2.7. Residuos

Residuos Urbanos generados por Habitante (kg/hab) 2012	Castilla - La Mancha	Variación 2011-2012 (%)	España
Residuos mezclados	409,5	-18	396,5
Recogida selectiva de vidrio	10,3	-1	15,9
Recogida selectiva de papel y cartón	13,9	-7,3	23,5
Recogida selectiva de envases	8,6	-1,1	13,9

Tabla 2.7.1 Fuente: INE. Encuesta sobre la Recogida y el Tratamiento de Residuos. Año 2012

Residuos urbanos tratados según tipo de instalación (Tn) 2012	Castilla La Mancha	Variación 2011-2012 (%)	España	Castilla La Mancha/ España (%)
Instalaciones de clasificación de envases	17.595	-1,2	641.265	2,7
Instalaciones de triaje	0	0	971.743	0
instalaciones de compostaje	0	0	772.607	0
Instalaciones de triaje y compostaje	677.538	-41,8	7.245.479	9,4
Instalaciones de triaje, biometanización y compostaje	0	0	3.056.502	0
Instalaciones de incineración	0	0	2.038.543	0
Vertederos	541.700	-35,6	13.599.331	4
TOTAL	1.236.833	-37	28.325.470	4,4

Tabla 2.7.2 Fuente: MAGRAMA. Anuario de Estadística 2013. Estadísticas de residuos.



3. INVERSIONES Y TRANSFERENCIAS DEL DEPARTAMENTO

Los gastos del Ministerio en las distintas CC.AA. se dividen en los siguientes Capítulos de gasto:

Inversiones Reales. Gastos realizados directamente por el Ministerio, sus Organismos Autónomos y Agencias, destinados a la creación o adquisición de bienes de capital, así como los destinados a la adquisición de bienes de naturaleza inventariable necesarios para el funcionamiento operativo de los servicios y aquellos otros gastos de naturaleza inmaterial que tengan carácter amortizable. Corresponde principalmente al capítulo VI de los PGE.

Transferencias Corrientes: Pagos, condicionados o no, efectuados por el Ministerio, sus Organismos Autónomos y Otros Organismos Públicos, a las CCAA, sin contrapartida directa por parte de éstas, las cuales destinan estos fondos a financiar operaciones corrientes. Corresponde principalmente al capítulo IV de los PGE. Dentro de este Capítulo se incluyen las transferencias a las CC.AA. de las subvenciones a la producción agraria con aportación del FEAGA.

Transferencias de Capital: Pagos, condicionados o no, efectuados sin contrapartida directa a las Comunidades Autónomas, las cuales destinan estos fondos a financiar operaciones de capital. Corresponde principalmente al capítulo VII de los PGE.

Por otra parte, los gastos en Inversiones Reales, Transferencias Corrientes y Transferencias de Capital se distinguen, según los criterios utilizados por este Departamento en:

Gastos en CC.AA. Gastos del Ministerio en cada una de las diferentes CC.AA.

Varias CC.AA. Gastos del Ministerio que han ido destinados a varias CC.AA, y no a una C. Autónoma determinada.

No regionalizables: Gastos que no están vinculados a ninguna C Autónoma ni al extranjero derivados de políticas nacionales.

Extranjero: Gastos del Ministerio destinados al extranjero.

Para más información visitar el siguiente enlace: [Inversiones por Comunidades Autónomas](#)

Presupuestos de Gastos del Departamento (En millones de €)

Tipo gasto	2012			2013			2014		
	España	Cast. la Mancha	% C.la M./ España	España	Cast. la Mancha	% C.la M./ España	España	Cast. la Mancha	% C.la M./ España
Inv. Reales	1.020,7	-	-	1.005,2	-	-	990,1	-	-
<i>Gastos en CC.AA.</i>	<i>750,9</i>	<i>96,5</i>	<i>12,8</i>	<i>681,9</i>	<i>60,8</i>	<i>8,9</i>	<i>801,5</i>	<i>90,0</i>	<i>11,2</i>
<i>Varias CC.AA.</i>	<i>77,3</i>	-	-	<i>102,9</i>	-	-	<i>79,2</i>	-	-
<i>Extranjero</i>	<i>1,3</i>	-	-	<i>1,5</i>	-	-	<i>0,7</i>	-	-
<i>No regionalizable</i>	<i>191,2</i>	-	-	<i>219,0</i>	-	-	<i>108,8</i>	-	-
T. Corrientes	6.604,5	-	-	6.423,9	-	-	5.920,7	-	-
<i>Gastos en CC.AA.</i>	<i>5.980,0</i>	<i>502,1</i>	<i>8,4</i>	<i>5.887,2</i>	<i>1.065,4</i>	<i>18,1</i>	<i>5.584,8</i>	<i>456,4</i>	<i>8,2</i>
<i>Varias CC.AA.</i>	<i>288,1</i>	-	-	<i>240,6</i>	-	-	<i>201,0</i>	-	-
<i>Extranjero</i>	<i>8,3</i>	-	-	<i>9,6</i>	-	-	<i>10,9</i>	-	-
<i>No regionalizable</i>	<i>328,1</i>	-	-	<i>286,5</i>	-	-	<i>124,0</i>	-	-
T. Capital	1.327,3	-	-	1.200,0	-	-	1.304,5	-	-
<i>Gastos en CC.AA.</i>	<i>1.282,6</i>	<i>106,5</i>	<i>8,3</i>	<i>1.149,6</i>	<i>209,8</i>	<i>18,3</i>	<i>1.255,9</i>	<i>163,0</i>	<i>13,0</i>
<i>Varias CC.AA.</i>	<i>10,2</i>	-	-	<i>4,5</i>	-	-	<i>1,9</i>	-	-
<i>Extranjero</i>	<i>21,6</i>	-	-	<i>20,1</i>	-	-	<i>19,5</i>	-	-
<i>No regionalizable</i>	<i>12,9</i>	-	-	<i>25,8</i>	-	-	<i>27,1</i>	-	-
TOTAL GENERAL	8.952,5	-	-	8.629,1	-	-	8.215,3	-	-
Total gastos CCAA	8.013,4	705,0	8,8	7.718,7	1.336,0	17,3	7.642,2	709,4	9,3
Total varias CCAA	375,7	-	-	348,0	-	-	282,1	-	-
Total extranjero	31,2	-	-	31,1	-	-	31,0	-	-
Total no regional.	532,2	-	-	531,2	-	-	259,9	-	-

Tabla 3.1 Fuente: MAGRAMA, Oficina Presupuestaria
Estado, Organismos Autónomos y Agencias Estatales (Datos a diciembre de 2014)
Nota: - Dato que no se puede determinar



Gastos del Ministerio en Castilla la Mancha

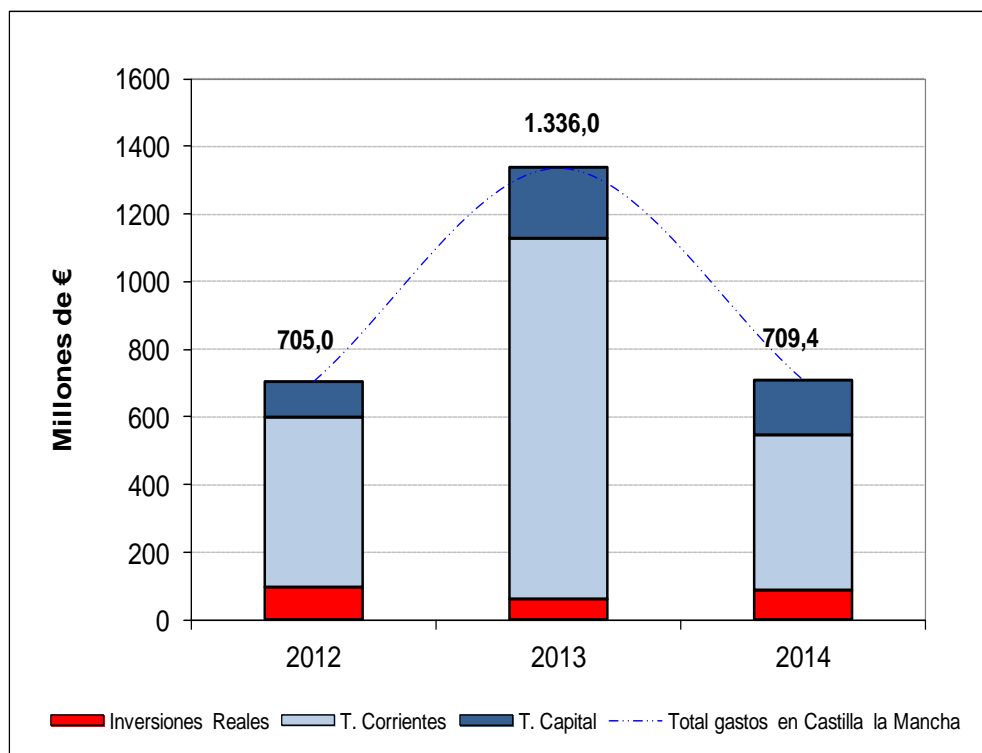

Fuente: MAGRAMA, Oficina Presupuestaria

Nota: No se incluyen los gastos destinados a varias CC.AA. que no se pueden determinar para Castilla la Mancha, así como los gastos no regionalizables.



4. INFORME DE COYUNTURA

4.1. Producciones agrarias

	Producciones (miles de toneladas)					
	Total Nacional			Castilla La-Mancha		
	2012(d)	2013(p)	2014(a)	2012(d)	2013(p)	2014(a)
Trigo blando	4.692,3	6.696,3	5.698,6	636,2	891,2	582,6
Cebada	5.956,3	10.005,0	6.933,5	1.610,1	2.764,6	1.873,3
Girasol	642,0	1.029,3	981,4	139,9	190,7	186,7
Cebolla	1.128,3	1.186,6	1.310,1	707,3	738,1	786,9
Vino y mosto *	35.596,2	53.549,8	44.364,5	19.153,3	33.030,0	25.123,3
Aceite de oliva	612,4	1.771,1	823,2	39,9	153,5	50,7

Tabla 4.1.1 Fuente: MAGRAMA, SG de Estadística, Avances de superficies y producciones de cultivos; (d) definitivo; (p) provisional; (a) avance.

Sacrificios de ganado		Castilla-La Mancha			España			% C-La Mancha/España 2014
		enero/dic. 2013	enero/dic. 2014	%Var (2014/2013)	enero/dic. 2013	enero/dic. 2014	% Var (2014/2013)	
bovino	nº cabezas	160.143	150.501	-6,0	2.222.003	2.180.607	-1,9	6,9
	peso	47.483	44.188	-6,9	580.840	577.264	-0,6	7,7
ovino	nº cabezas	1.519.642	1.339.205	-11,9	10.312.037	9.742.861	-5,5	13,7
	peso	19.439	17.070	-12,2	118.261	112.463	-4,9	15,2
caprino	nº cabezas	84.317	91.770	8,8	1.213.751	1.175.286	-3,2	7,8
	peso	851	939	10,4	8.939	8.554	-4,3	11,0
porcino	nº cabezas	3.712.064	3.560.815	-4,1	41.418.466	43.141.902	4,2	8,3
	peso	316.285	302.917	-4,2	3.431.219	3.598.298	4,9	8,4

Tabla 4.1.2 Fuente: MAGRAMA, SG de Estadísticas, Encuesta de Sacrificios de Ganado. Peso: Toneladas

Producción de leche, toneladas (ajustadas por Materia Grasa)		
	Campaña 2013/14 (Abril 2013/Marzo 2014)	Campaña 2014/15 (Abril 2014/Marzo 2015)
Castilla-La Mancha	224.122,7	236.905,0
España	6.237.617,7	6.539.480,4
% C-Mancha/España	3,6	3,6

Tabla 4.1.3 Fuente: FEGA, Información Mensual del Régimen de Tasa Láctea. Actualizado a marzo 2015. Los datos de ambas columnas se refieren a cifras totales de campañas cerradas.



4.2. Precios agrarios

CEBADA

Euros/t

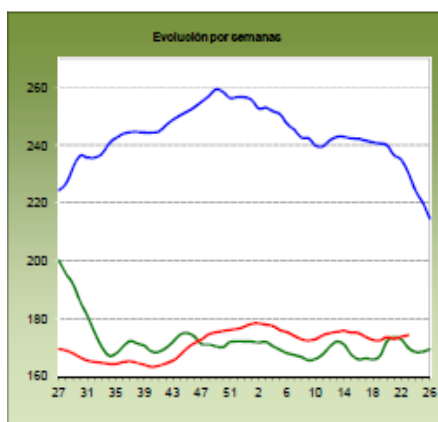

CORDERO 12-16 kilos

Euro/100 kg canal

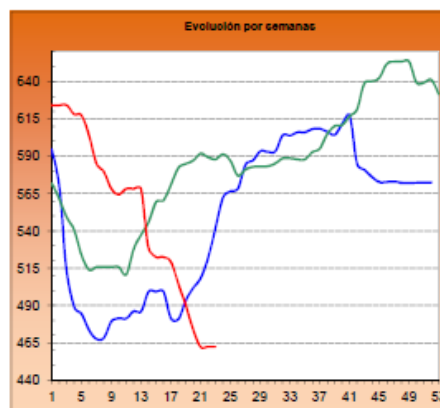

VINO TINTO (sin indicación geográfica)

Euros/Hgdo.

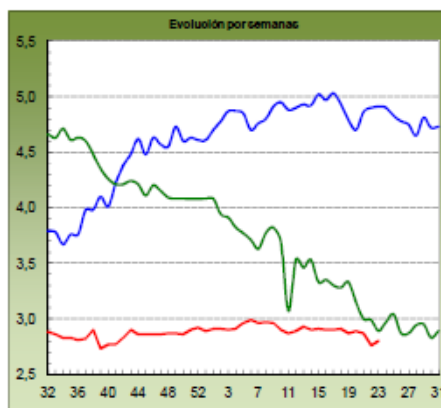

VINO BLANCO (sin indicación geográfica)

Euros/Hgdo.

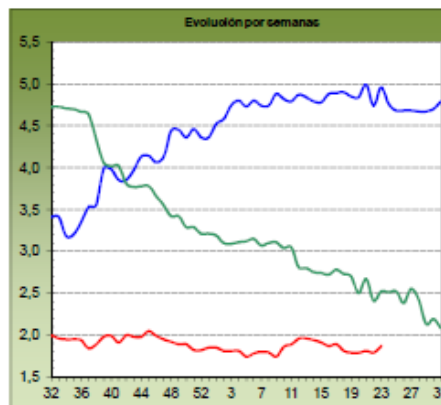

■ 2013
antepenúltima campaña

■ 2014
penúltima campaña

■ 20
última campaña

Fuente: MAGRAMA. Informe de precios coyunturales. Actualización de datos a 17 de junio de 2015

LECHE: Precios medios ponderados percibidos por los ganaderos en el período de tasa (1 abril a 30 marzo)

	Precio medio (€/litro)			% Variación	
	2012-2013	2013-2014	2014-2015	2013/2012	2014/2013
Castilla-La Mancha	0,339	0,381	0,363	12,4	-4,7
España	0,320	0,368	0,347	15,0	-5,7
% var. C-La Mancha / España	5,9	3,5	4,6		

Tabla 4.2.1 Fuente: SG Sectores Especiales. FEAGA. Actualizado a marzo 2015 (fin del periodo y final de la aplicación de la Tasa Láctea en España)

	Precios Medios de la Tierra		
	euros / ha		Var.(%) 13/12
	2012	2013	
Castilla - La Mancha	5.884	5.974	1,5%
España	9.705	9.633	-0,7%

Tabla 4.2.2. Fuente: Encuesta de Precios de la Tierra. S. G. de Estadística



4.3. Empleo

Encuesta de Población Activa (miles de personas; Tasa paro: % parados/activos)								
Castilla - La Mancha	Economía				Agricultura			
	Activos	Ocupados	Parados	Tasa Paro (%)	Activos	Ocupados	*Parados	*Tasa Paro (%)
2013TI	1.017,4	699,6	317,8	31,2	64,6	44,6	20,0	31,0
2013TII	1.020,8	712,2	308,6	30,2	66,3	52,1	14,2	21,4
2013TIII	1.021,4	721,0	300,4	29,4	70,3	53,3	17,0	24,2
2013TIV	1.008,8	716,4	292,4	29,0	73,7	56,7	17,0	23,1
2014TI	1.011,9	705,3	306,6	30,3	76,3	55,3	21,0	27,5
2014TII	1.004,7	716,5	288,2	28,7	70,0	50,1	19,9	28,4
2014TIII	1.001,8	716,4	285,4	28,5	67,7	49,4	18,3	27,0
2014TIV	993,4	710,3	283,1	28,5	68,6	50,7	17,9	26,1
2015TI	991,5	707,0	284,5	28,7	63,6	46,0	17,6	27,7
ESPAÑA								
2015TI	22.899,4	17.454,8	5.444,6	23,8	998,5	717,4	281,1	28,2
% Castilla - La Mancha / España								
2015TI	4,3	4,1	5,2		6,4	6,4	6,3	

Fuente: Encuesta de Población Activa, INE

*Nota: La cifra de parados en agricultura solamente contabiliza aquellos que llevan 12 meses o menos sin empleo. La tasa de paro en agricultura no tiene en cuenta aquellos parados del sector agrario que llevan más de 12 meses sin empleo.

4.4. Actuaciones de Financiación dirigidas al Sector Agrario (año 2014)

- A través de las distintas líneas de intermediación del ICO, el sector agrario e industrial alimentario en España obtuvo el siguiente volumen de préstamos, desglosado según el tipo de actividad (ver descripción de los códigos CNAE):

TOTAL NACIONAL. Importe de los créditos ICO 2014 (euros)					
TIPO DE ACTIVIDAD	EMPRESAS Y EMPREENDEDORES	INTERNACIONAL	GARANTÍA SGR/SAECA	EXPORTADORES	TOTAL
CNAE 01	857.298.393	4.757.118	4.514.120	150.660.391	1.017.230.022
CNAE 02	11.083.623	-	97.000	1.893.864	13.074.487
CNAE 03	75.158.128	2.459.621	244.320	20.055.803	97.917.871
CNAE 10	839.773.158	19.774.121	2.267.666	562.488.885	1.424.303.831
CNAE 11	206.385.220	400.918	1.295.019	147.224.329	355.305.486
CNAE 46.2	173.775.721	79.140	321.500	70.864.993	245.041.354
CNAE 46.3	674.252.965	13.529.626	1.871.460	483.300.762	1.172.954.813
TOTAL PRÉSTAMOS 2014	2.837.727.208	41.000.544	10.611.085	1.436.489.027	4.325.827.865
TOTAL PRÉSTAMOS 2013	2.158.662.188	14.947.867	7.716.700	357.315.509	2.538.642.264
% Δ 2014 sobre 2013	31,5%	174,3%	37,5%	302,0%	70,4%

Fuente: ICO. Actualizado a 31 de diciembre de 2014

Descripción del tipo de actividad

CNAE 01: Agricultura, Ganadería y Actividades relacionadas

CNAE 02: Silvicultura y explotación forestal

CNAE 03: Pesca y acuicultura

CNAE 10: Industria alimentaria

CNAE 11: Fabricación de bebidas

CNAE 46.2: Comercio al por mayor de materias primas agrarias y de animales vivos

CNAE 46.3: Comercio al por mayor de productos alimenticios, bebidas y tabaco



El grado de participación de esta Comunidad Autónoma en las líneas de financiación del ICO es el siguiente:

CASTILLA-LA MANCHA. Importe de los créditos ICO 2014 (euros)					
TIPO DE ACTIVIDAD	EMPRESAS Y EMPRENDEDORES	INTERNACIONAL	GARANTÍA SGR/SAECA	EXPORTADORES	TOTAL
CNAE 01	60.174.091	-	266.120	6.647.584	67.087.795
CNAE 02	49.000	-	-	-	49.000
CNAE 03	41.484	-	-	-	41.484
CNAE 10	38.662.853	-	-	39.993.127	78.655.981
CNAE 11	24.244.428	-	400.000	28.214.828	52.859.256
CNAE 46.2	7.168.699	-	-	298.183	7.466.882
CNAE 46.3	12.144.539	-	-	16.448.931	28.593.470
TOTAL PRÉSTAMOS 2014	142.485.094	-	666.120	91.602.653	234.753.867
TOTAL PRÉSTAMOS 2013	102.783.360	117.000	300.000	15.341.498	118.541.858
% Δ 2014 sobre 2013	38,6%	-100,0%	122,0%	497,1%	98,0%
% 2014 sobre TOTAL Nacional	5,0%	0,0%	6,3%	6,4%	5,4%

➤ El apoyo financiero del Ministerio al sector agrario en 2014 se ha realizado a través de las siguientes actuaciones:

- Orden AAA/637/2014, (BOE de 21 de abril), por la que se establecen las bases reguladoras y la convocatoria de medidas de apoyo para facilitar el acceso a la financiación de las explotaciones agrícolas. Dicha Orden contempla el apoyo a este sector a través de una subvención estatal destinada a sufragar el coste de los avales concedidos por la Sociedad Anónima Estatal de Caución Agraria (SAECA), necesarios para la obtención de préstamos en entidades financieras. Catorce Comunidades Autónomas participaron de la misma, entre ellas Castilla-La Mancha:

- En Castilla-La Mancha se formalizaron 641 operaciones por valor de 13.053.842 euros, con un importe medio por crédito de 20.365 euros. Respecto al total nacional, la concesión de estos créditos, representan en Castilla-La Mancha el 25,8% en importe y el 27,9% del total de beneficiarios.

- Orden AAA/1446/2014 (BOE de 1 de agosto), por la que se establecen las bases reguladoras y convocatoria de medidas de apoyo para facilitar el acceso a la financiación de las explotaciones agrarias afectadas por la sequía; contempla 2 tipos de apoyo al sector agrario:

- Subvenciones para la financiación de una carencia, de un año de duración, en la amortización de los préstamos suscritos al amparo del Real Decreto 613/2001, de 8 de junio y del Real Decreto 204/1996, de 9 de febrero: En Castilla-La Mancha se han aprobado 646 solicitudes de carencia especial que afecta a un volumen de préstamo de 20.717.674 euros, lo que se traduce en un aplazamiento de pagos de principal por valor de 5.822.037 euros. En relación con el total de préstamos en vigor en esta Comunidad Autónoma, susceptibles de acceder a la carencia, las solicitudes aprobadas en Castilla-La Mancha representan el 32,6% de dichos préstamos y el 40,5% del importe.

- Subvenciones en forma de bonificación del coste de los avales a nuevos préstamos, para titulares de explotaciones ganaderas afectadas por la sequía de 2014: Castilla-La Mancha registra 69 operaciones por un importe global de 1.393.000 euros, siendo el importe medio del crédito de 20.188 euros. Respecto al total nacional, Castilla-La Mancha representa el 37,7% del importe y el 38,3% de los beneficiarios.



4.5. Reservas de agua

Reservas de agua embalsada (hm3) (21-07-2015)	Castilla La Mancha	España	Castilla La Mancha/ España (%)
Volumen total embalsado	2.316	37.257	6,2
% sobre la capacidad total	40,2	66,6	-
Misma Semana (2014)	53,2	74,9	7,3
Misma Semana (Media 10 Años)	39,6	62,5	6,5

Tabla 4.5.1 Fuentes: Boletín hidrológico semanal del MAGRAMA.

4.6. Calidad del aire

Los datos horarios y diarios de las distintas estaciones pueden descargarse en:
<http://pagina.jccm.es/medioambiente/rvca/calidadaire.htm>

4.7. Incendios Forestales

Incendios forestales	2009	2010	2011	2012	2013	2014	2015*	MEDIA
ESPAÑA	(01-01 a 30-06)	(01-01 a 30-06)	(01-01 a 30-06)	(01-01 a 30-06)	(01-01 a 30-06)	(01-01 a 30-06)	(01-01 a 30-06)	(01-01 a 30-06)
CONATOS (<1 ha)	4.873	2.932	4.288	6.223	1.944	3.634	3.358	4.301
INCENDIOS (>=1 ha)	3.836	2.199	2.592	4.001	953	2.109	1.609	2.800
TOTAL SINIESTROS	8.709	5.131	6.880	10.224	2.897	5.743	4.967	7.101
VEGETACION LEÑOSA (ha)	37.837,28	18.409,65	29.834,01	111.006,3	7.984,44	26.329,85	12.461,6	34.184,25
VEGETACION HERBACEA (ha)	4.856,59	2.521,38	4.889,01	9.891,71	2.090,58	4.631,93	2.074,21	4.387,89
SUP. FORESTAL (ha)	42.693,87	20.931,03	34.723,02	120.898,1	10.075,02	30.961,78	14.535,81	38.572,15

Tabla 4.7.1. MAGRAMA. Dirección General de Desarrollo Rural y Política Forestal. *Datos provisionales a 30 de junio de 2015