



GOBIERNO
DE ESPAÑA

MINISTERIO
DE AGRICULTURA, ALIMENTACIÓN
Y MEDIO AMBIENTE

Dossier Territorial

Comunidad Autónoma de la Región de Murcia



Enero 2016

Subdirección General de Análisis, Prospectiva y
Coordinación



MINISTERIO DE
AGRICULTURA, ALIMENTACIÓN
Y MEDIO AMBIENTE,

SUBSECRETARÍA

SUBDIRECCION GENERAL DE ANÁLISIS,
PROSPECTIVA Y COORDINACIÓN



Aviso Legal: los contenidos de esta publicación podrán ser reutilizados, citando la fuente y la fecha, en su caso, de la última actualización



MINISTERIO DE AGRICULTURA, ALIMENTACIÓN Y MEDIO AMBIENTE

Edita:

© Ministerio de Agricultura, Alimentación y Medio Ambiente
Secretaría General Técnica
Centro de Publicaciones

Catálogo de Publicaciones de la Administración General del Estado:

<http://publicacionesoficiales.boe.es/>

NIPO: 280-15-031-4

CORREO ELECTRÓNICO:

sgapc@magrama.es



DOSSIER MURCIA Enero 2016

INDICE

1. INDICADORES ESTRUCTURALES AGRARIOS, PESQUEROS Y ALIMENTARIOS	4
1.1. Principales Indicadores de la Economía y del Sector Agroalimentario	4
1.2. Principales Datos Estructurales de las Explotaciones Agrarias	6
1.3. Ayudas de la Política Agrícola Común y de la Política Pesquera Común	7
1.4. Datos del Seguro Agrario	8
1.5. Fiscalidad Agraria	8
1.6. Turismo Rural	9
1.7. Sector Pesquero	9
1.8. Industria Alimentaria	10
1.9. Comercio Exterior	11
2. INDICADORES AMBIENTALES	13
2.1. Agua.....	13
2.2. Energía	13
2.3. Calidad del Aire y Evaluación ambiental	14
2.4. Suelos	15
2.5. Figuras de Protección Ambiental.....	16
2.6. Sector Forestal e Incendios	16
2.7. Residuos	18
3. INVERSIONES Y TRANSFERENCIAS DEL DEPARTAMENTO	19
4. INFORME DE COYUNTURA	21
4.1. Producciones agrarias	21
4.2. Precios agrarios	22
4.3. Empleo	22
4.4. Actuaciones de Financiación dirigidas al Sector Agrario (año 2013)	23
4.5. Reservas de agua	24
4.6. Calidad del aire	24



1. INDICADORES ESTRUCTURALES AGRARIOS, PESQUEROS Y ALIMENTARIOS

1.1. Principales Indicadores de la Economía y del Sector Agroalimentario

Territorio y población en el medio rural 2015			
Total	R. de Murcia	España	% s/ España
Superficie (km ²)	11.314	504.755	2,2%
Población (habitantes)	1.467.288	46.624.382	3,1%
Densidad (hab./km ²)	129,7	92,4	
Medio Rural	R. de Murcia	España	% s/ España
Superficie (km ²)	5.446	426.482	1,3%
Población (habitantes)	189.793	7.961.407	2,4%
Densidad (hab./km ²)	34,8	18,7	
% Medio Rural / Total	R. de Murcia	España	
Superficie (km ²)	48,1%	84,5%	
Población (habitantes)	12,9%	17,1%	

Tabla 1.1.1 Fuente: INE. Padrón municipal 2015, datos actualizados a 1 de enero de 2016. Datos de Medio Rural: Padrón Municipal de Habitantes. Clasificación según Ley 45/2007 de Desarrollo Sostenible del Medio Rural. Nota: El medio rural es aquel formado por los municipios menores de 30.000 habitantes y densidad menor de 100 hab/km².

Cuentas Económicas Regionales	MURCIA, REGIÓN DE					ESPAÑA				
	2012 (P)	2013 (P)	2014 (A)	Var. (%) 14/13 (4)	% s/ Total España 2014	2012 (P)	2013 (P)	2014 (A)	Var. (%) 14/13 (4)	
PIB (millones €)	26.594	26.654	26.808	0,6%	2,6%	1.042.872	1.031.272	1.041.160	1,0%	
PIB/Capita (€)	18.200	18.241	18.325	0,5%	81,8%	22.300	22.134	22.412	1,3%	
VAB (millones €)	AGSyP ⁽¹⁾	1.056,6	1.298,7	1.168,1	-10,1%	4,9%	23.817	26.560	23.903	-10,0%
Participación (%) en el PIB ⁽³⁾	AGSyP	4,0	4,9	4,4	-0,5		2,3	2,6	2,3	-0,3
	Industria ⁽²⁾	16,7	16,7	16,4	-0,3		15,8	15,6	15,5	-0,1
	Construcción	6,5	5,5	5,5	0,0		5,8	5,1	4,9	-0,2
	Servicios	64,6	64,2	64,9	0,7		67,9	68,0	68,4	0,4

Tabla 1.1.2 Fuente: Contabilidad Regional de España, Base 2010, INE. Datos del PIB actualizados a 23 de diciembre de 2015; y los datos del VAB a 3 de julio de 2015

NOTAS:

(1) AGSyP: Agricultura, Ganadería, Silvicultura y Pesca

(2) Industria extractiva y manufacturera; suministro de energía y agua, y actividades de saneamiento, gestión de residuos y descontaminación

(3) PIB (100%) = AGSyP + Industria y Otros + Construcción + Servicios + Impuestos netos sobre los productos (8,2% en 2012, 8,7% en 2013 y 8,9% en 2014)

(4) Las diferencias entre dos porcentajes se expresan en términos absolutos (en puntos porcentuales).

(P): Estimación Provisional

(A): Estimación Avance

(1ª E): Primera Estimación



Macromagnitudes Agrarias Cuentas Regionales de la Agricultura Valores corrientes a precios básicos (millones de euros)	REGIÓN DE MURCIA	ESPAÑA			%REGIÓN DE MURCIA /ESPAÑA	REGIÓN DE MURCIA	ESPAÑA
	2013	2013	2014 (Avance)	2015 (1ª Est.)		% respecto total PRA	
A. PRODUCCION RAMA AGRARIA	2.441,6	44.064,6	42.600,0	43.712,7	5,5%	100,0	100,0
PRODUCCION VEGETAL	1.682,4	25.895,9	24.521,1	25.932,0	6,5%	68,9	59,3
1 Cereales	13,1	4.421,6	3.320,0	3.351,7	0,3%	0,5	7,7
2 Plantas Industriales ⁽¹⁾	5,5	927,7	882,2	963,7	0,6%	0,2	2,2
3 Plantas Forrajeras	3,9	2.010,5	1.750,2	1.786,3	0,2%	0,2	4,1
4 Hortalizas ⁽²⁾	935,2	7.701,4	7.511,3	8.685,5	12,1%	38,3	19,9
5 Patata	52,5	724,8	421,9	421,5	7,2%	2,2	1,0
6 Frutas ⁽³⁾	654,6	7.487,2	7.032,6	7.906,3	8,7%	26,8	18,1
7 Vino y mosto	9,5	1.419,1	963,5	888,0	0,7%	0,4	2,0
8 Aceite de oliva	3,9	1.080,7	2.501,3	1.804,3	0,4%	0,2	4,1
9 Otros	4,2	122,9	138,1	124,7	3,4%	0,2	0,3
PRODUCCION ANIMAL	714,2	16.457,6	16.325,6	16.079,7	4,3%	29,2	36,8
Carne y Ganado	651,4	12.468,3	11.950,8	12.161,9	5,2%	26,7	27,8
1 Bovino	19,8	2.700,5	2.555,7	2.640,2	0,7%	0,8	6,0
2 Porcino	461,0	6.202,1	5.886,2	5.805,4	7,4%	18,9	13,3
3 Equino	0,1	50,8	48,6	48,3	0,2%	0,0	0,1
4 Ovino y Caprino	57,7	952,4	824,7	1.001,8	6,1%	2,4	2,3
5 Aves	108,1	2.333,2	2.400,0	2.454,7	4,6%	4,4	5,6
6 Otros	4,6	229,1	235,6	211,5	2,0%	0,2	0,5
Productos Animales	62,8	3.989,4	4.374,8	3.917,8	1,6%	2,6	9,0
1 Leche	37,8	2.886,9	3.211,7	2.767,9	1,3%	1,5	6,3
2 Huevos	20,8	898,0	951,9	937,1	2,3%	0,9	2,1
3 Otros	4,2	204,5	211,2	212,8	2,0%	0,2	0,5
PRODUCCION DE SERVICIOS ACT. SECUNDARIAS ⁽⁴⁾	26,8	468,7	496,6	481,4	5,7%	1,1	1,1
	18,2	1.242,3	1.256,7	1.219,6	1,5%	0,7	2,8
						% respecto a total C.I	
B. CONSUMOS INTERMEDIOS	1.239,7	21.445,3	21.172,3	21.696,7	5,8%	100,0	100,0
1 Semillas y Plantones	32,0	867,1	980,0	971,0	3,7%	2,6	4,5
2 Energía y Lubricantes	130,8	1.978,5	2.007,0	1.944,1	6,6%	10,5	9,0
3 Fertilizantes y Enmiendas	106,9	1.952,1	2.030,4	1.969,3	5,5%	8,6	9,1
4 Productos Fitosanitarios	86,0	857,4	951,5	951,6	10,0%	6,9	4,4
5 Gastos Veterinarios	18,1	545,0	557,5	581,4	3,3%	1,5	2,7
6 Piensos	482,3	10.733,3	10.117,5	10.853,6	4,5%	38,9	50,0
7 Mantenimiento de material	54,2	1.533,6	1.525,4	1.516,8	3,5%	4,4	7,0
8 Mantenimiento de edificios	18,7	515,4	518,9	516,5	3,6%	1,5	2,4
9 Servicios Agrícolas	26,8	468,7	496,3	481,4	5,7%	2,2	2,2
10 Serv. Interm. Financiera	20,9	305,0	305,0	307,3	6,9%	1,7	1,4
11 Otros Bienes y Servicios	263,0	1.689,2	1.682,8	1.603,7	15,6%	21,2	7,4
						% respecto PRA	
C=(A-B) VALOR AÑADIDO BRUTO	1.201,9	22.619,4	21.427,7	22.016,0	5,3%	49,2	50,4
						% respecto Renta Agraria	
D. AMORTIZACIONES	160,7	5.021,5	5.178,0	5.194,2	3,2%	13,8	23,4
E. OTRAS SUBVENCIONES	139,5	5.877,8	5.886,9	5.700,5	2,4%	11,9	25,7
F. OTROS IMPUESTOS	12,2	314,2	327,8	351,8	3,9%	1,0	1,6
G = (C-D+E-F) RENTA AGRARIA	1.168,5	23.161,5	21.808,8	22.170,5	5,0%		

Tabla 1.1.3 Fuente: S.G. Estadística, MAGRAMA.

(1) Incluye: Remolacha, tabaco, algodón, girasol y otras. También se incluyen las leguminosas grano

(2) Incluye: Flores y plantas de vivero

(3) Incluye: Frutas frescas, cítricos, frutas tropicales, uvas y aceitunas

(4) Actividades Agrarias Secundarias No Separables

Los datos correspondientes a España de 2015 se corresponden a la 1ª estimación publicada en diciembre de 2015.



1.2. Principales Datos Estructurales de las Explotaciones Agrarias

Caracterización de las Explotaciones Agrarias		Murcia	España	Murcia / España (%)
Datos Estructurales	nº Explotaciones	30.618	965.002	3,2
	SAU media	12,6	24,7	
	UG	529.506	14.501.209	3,7
	PET (miles euros)	1.951.331	35.979.146	5,4
	PET (euros) / Explotación	63.731	37.284	
	UTA	40.491	813.551	5,0
	UTA / Explotación	1,3	0,8	
Superficies de Cultivos (ha)	Hortalizas y flores	59.480	233.830	25,4
	Limonero	22.608	38.105	59,3
	Melocotonero y nectarino	18.709	81.641	22,9
	Albaricoquero	10.243	23.150	44,2
	Almendro	102.958	580.467	17,7
	Uva de mesa	4.944	13.074	37,8
	Melón	14.247	24.951	57,1
Superficie Regadío (ha)	Total	182.737	3.636.519	5,0
	Riego Localizado	152.546	1.792.985	8,5
Cabaña Ganadera (Nº Cabezas)	Vacuno Total	82.914	6.457.074	1,3
	<i>Vacas nodrizas</i>	2.548	2.116.150	0,1
	<i>Vacas de leche</i>	7.126	870.104	0,8
	Porcino	2.238.355	28.032.667	8,0
	Ovino	1.007.835	16.882.933	6,0
	Caprino	406.673	2.984.463	13,6
	Gallinas, para huevos	1.089.894	64.990.313	1,7
	Gallinas, para carne	5.440.187	264.158.375	2,1
	Conejos	148.861	6.174.712	2,4
	Apicultura	96.445	2.769.263	3,5
Nº Explotaciones Ganaderas	Todas las especies	15.177	865.743	1,8
Nº Subexplotaciones ganaderas por especies	Vacuno Total	521	152.583	0,3
	Porcino	1.554	87.031	1,8
	Ovino	4.273	23.562	18,1
	Caprino	2.179	78.268	2,8
	Gallinas, para huevos	27	1.579	1,7
	Gallinas, para carne	218	5.575	3,9
	Conejos	53	3.245	1,6
	Colmenas	528	27.896	1,9

Fuente datos estructurales: Encuesta sobre la Estructura de las Explotaciones Agrarias, 2013, INE

Fuente Superficies: Encuesta sobre Superficies y Rendimientos de Cultivos (ESYRCE) 2015, SG Estadística, MAGRAMA

Fuente datos ganadería: Informe SITRAN, DG Recursos Agrícolas y Ganaderos, MAGRAMA (Datos actualizados a julio 2015)

SAU: Superficie Agraria Útil (ha) = Conjunto de las tierras labradas y tierras para pastos permanentes

UG: Unidades Ganaderas: se obtienen aplicando un coeficiente a cada especie y tipo, para agregar en una unidad común diferentes especies

UTA: Unidades de Trabajo-Año; 1 UTA equivale al trabajo que realiza una persona a tiempo completo a lo largo de un año

PET (Producción Estándar Total): valor monetario total de la producción correspondiente a la situación media de una determinada región para cada característica agrícola de la explotación

Subexplotación: Dentro de cada explotación REGA se considera que cada una de las especies mantenidas en la misma constituye una subexplotación.



1.3. Ayudas de la Política Agrícola Común y de la Política Pesquera Común

Pagos Fondos UE FEAGA y FEADER Millones de euros	Murcia	España	Murcia / España (%)
FEAGA. Ejercicio 2015(acumulado Mayo)	73,4	5.016,4	1,46
Frutas y Hortalizas	20,2	54,1	37,34
FEADER + Importe Nacional Ejercicio 2014 (16/10/2013 al 15/10/14)	43,9	1.492,5	2,94

Tabla 1.3.1 Fuente: FEAGA. Actualización datos Junio 2015

Derechos de Pago Único, 2014	Murcia	España	Murcia / España (%)
Número de beneficiarios	14.909	865.649	1,72
Número de derechos	155.769	17.120.911	0,91
Importe total de los Derechos (Millones €)	56,51	4.473,87	1,26
Valor Medio por Derecho (€)	362,78	261,31	
Valor Medio por Beneficiario (€)	3.790	5.168	

Tabla 1.3.2 Fuente: FEAGA. Actualización datos Junio 2015

EJECUCIÓN DE LOS PROGRAMAS DE DESARROLLO RURAL POR PROGRAMAS Y EJES

EJES - PDR	GASTO PÚBLICO COFINANCIADO				AYUDA DECLARADA			GASTO EJECUTADO		FINANCIACIÓN NACIONAL ADICIONAL		GPT
	TOTAL	NACIONAL	FEADER		FEADER		NACIONAL	TOTAL	AGE	REGIÓN		
			IMPORTE	%	IMPORTE	%ejecutado						
1	161.640.796	61.686.871	99.953.925	61,84%	87.793.955	87,83%	58.009.551	145.803.506	0	38.400.000	200.040.796	
2	163.117.236	72.125.982	90.991.253	55,78%	79.171.391	87,01%	65.371.093	144.542.484	0	0	163.117.236	
3	0	0	0	0,00%	0	0,00%	0	0	0	0	0	
4	31.724.008	7.931.002	23.793.006	75,00%	8.478.474	35,63%	2.826.158	11.304.632	0	0	31.724.008	
5	6.163.084	1.660.579	4.502.505	73,06%	3.837.493	85,23%	1.806.258	5.643.751	0	0	6.163.084	
MURCIA	362.645.124	143.404.435	219.240.689	60,46%	179.281.313	81,77%	128.013.060	307.294.373	0	38.400.000	401.045.124	

Tabla 1.3.3 Fuente: Programa de Desarrollo Rural de la Región de Murcia. Actualización 15 Octubre de 2015.

- Ejes: 1 – Aumento de la Competitividad del Sector Agrario y Forestal
 2 – Mejora del Medio Ambiente y del Entorno Rural
 3 – Calidad de Vida en las Zonas Rurales y Diversificación de la Economía Rural
 4 – Leader
 5 – Red Rural Nacional

La Región de Murcia no ha hecho uso de la opción de solicitud a la Comisión de aprobación de "top-up" para el Programa de Desarrollo Rural, no existiendo financiación nacional adicional al mismo.

FONDO EUROPEO DE LA PESCA 2007-2013

PAGOS CERTIFICADOS Y REMITIDOS A LA COMISIÓN EN EL AÑO 2015. FONDO EUROPEO DE LA PESCA (FEP) Millones de Euros			
	Murcia	España	Murcia / España
FEP	5,04	60,50	8,33%
Gasto Público (FEP + Ayuda AGE + Ayuda CA + Otras ayudas)	7,46	85,43	8,73%

Tabla 1.3.4 Fuente: S.G. Política Estructural. D.G. Ordenación Pesquera. Actualización datos Diciembre 2014
 Gasto Público: (FEP + Ayuda AGE + Ayuda CA + Otras ayudas)



CUADRO DE FINANCIACIÓN DE LA COMUNIDAD AUTÓNOMA DE LA REGIÓN DE MURCIA POR EJES
PRIORITARIOS. FEP 2007 – 2013 (Euros)

Eje Prioritario	Contribución pública total	Contribución del FEP	Contribución nacional				% de cofinanciación del FEP	Tasa de financiación contribución pública	Beneficiarios privados	Tasa de financiación Beneficiarios privados	Gastos subvencionables Totales
			Total nacional	Central	CA	Otras					
			(a)=(b)+(c)	(b)	(c)=(1)+(2)+(3)	(1)					
EJE 1	11.183.553,74	7.777.376,50	3.406.177,24	1.703.088,62	1.703.088,62	0,00	69,54%	90,45%	1.180.836,95	9,55%	12.364.390,69
EJE 2	18.580.965,89	13.935.724,41	4.645.241,48	2.322.620,74	2.322.620,74	0,00	75,00%	60,00%	12.387.310,59	40,00%	30.968.276,48
EJE 3	2.594.476,76	1.945.857,56	648.619,20	324.309,60	324.309,60	0,00	75,00%	91,93%	227.738,12	8,07%	2.822.214,88
EJE 4	0,00	0,00	0,00	0,00	0,00	0,00			0,00	0,00%	0,00
EJE 5	255.992,01	191.994,01	63.998,00	31.999,00	31.999,00	0,00	75,00%	100,00%	0,00	0,00%	255.992,01
TOTAL	32.614.988,40	23.850.952,48	8.764.035,92	4.382.017,96	4.382.017,96	0,00	73,13%	70,27%	13.795.885,66	29,73%	46.410.874,06

Tabla 1.3.5 Fuente: S.G. Política Estructural. D.G. Ordenación Pesquera. Actualización datos Diciembre 2014

- Ejes:
- 1.- Medidas de adaptación de la flota pesquera comunitaria
 - 2.- Acuicultura, pesca interior, transformación y comercialización de productos de la pesca y de la acuicultura
 - 3.- Medidas de interés público
 - 4.- Desarrollo sostenible de las zonas de pesca
 - 5.- Asistencia Técnica

1.4. Datos del Seguro Agrario

Seguros Agrarios	2014		2015		% C.A / España. 2015
	R. de Murcia	España	R. de Murcia	España	
Nº. Pólizas	8.582	447.529	8.251	435.703	1,9
Superficie (hectáreas)	74.857	5.658.668	83.941	6.404.455	1,3
Nº. Animales Aseg. (miles)	13.355	290.159	12.491	277.709	4,5
Producción Asegurada (miles t.)	1.246,3	29.514	1.278,9	32.704	3,9
Capital Asegurado	806,7	11.090	829,1	11.860	7,0
Coste Neto Seguro	50,8	585,6	52,9	647,5	8,2
Subvención ENESA	15,0	200,3	15,6	220,5	7,1
Subv. C. Autónoma	0,0	51,6	0,1	40,4	0,2

Tabla 1.4.1 Fuente: ENESA. Datos actualizados a 31 de diciembre de 2015.

Datos sobre el nivel de aseguramiento para varios cultivos están disponibles en la página web de Enesa: <http://enesa.magrama.es/>

→ Divulgación del Seguro → Seminarios Sectoriales → Seminario Sectorial 2012 → Ponencias y Conclusiones:

http://aplicaciones.magrama.es/pwe/pwe_publicaciones.p_seminario_intermedia?p_Idioma=es&p_Cod_Menu_Vertical=800&p_Cod_Menu_Anterior=8630&p_anio=2012

1.5. Fiscalidad Agraria

Datos Fiscales		Murcia	ESPAÑA	Murcia/ España (%)
IRPF Estimación Objetiva	Nº declarantes	29.998	1.004.574	3,0
IRPF Estimación Directa	Nº declarantes con agricultura como primera actividad	2.162	73.280	3,0
Devolución Impuesto Especial Hidrocarburos	Importe devolución (miles €)	3.147	89.742	3,5
Devolución Impuesto Especial Hidrocarburos	Miles litros consumidos	45.598	1.206.068	3,8

Fuente: Elaborado a partir de la Muestra IRPF 2010. Instituto Estudios Fiscales. MINHAP

Fuente I.E.H.: Datos 2013. Agencia Tributaria

La Región de Murcia supone en el régimen de estimación objetiva de actividades agrarias del IRPF un 3% del total nacional de declaraciones. En el ejercicio impositivo 2014 **se redujeron por circunstancias excepcionales los módulos de los productos hortícolas, de los frutos cítricos y no cítricos, de las flores y plantas ornamentales, de la patata, de los cereales y leguminosas, de la almendra, del bovino de leche, de los servicios de cría, guarde y engorde de ganado, de la apicultura y de la ganadería extensiva.** En el ejercicio anterior (2013) se minoraron los módulos del calabacín, de la calabaza, de las flores y plantas ornamentales y del bovino de leche. Asimismo se establecieron reducciones en el índice de la almendra y de la uva de mesa en la mayoría de las zonas productoras.



1.6. Turismo Rural

Turismo Rural*	Murcia			España			Murcia/ España	
	2015	Variación 2014-2015 (%)	2014	2015	Variación 2014-2015 (%)	2014	2015 (%)	2014 (%)
Viajeros	29.767	31,8	23.781	2.753.793	15,6	2.393.627	1,1	1,0
Pernoctaciones	76.884	39,6	53.998	7.627.066	13,5	6.741.791	1,0	0,8
Estancia media	2	6,1	2,1	2,6	-0,1	2,6	-	-
Establecimientos	137	17,9	118	15.388	0,7	15.306	0,9	0,8
Plazas	1.963	11,2	1.777	144.057	0,4	142.844	1,4	1,2
Grado de ocupación	12,8	25,2	9,9	17	13,3	15	-	-
Personal empleado	216	26	171	22.374	0	22.126	1	0,8

Tabla 1.6.1 Fuente: INE, Encuesta de Ocupación en Alojamientos de Turismo Rural. Datos anuales y trimestrales. Unidades: Viajero (personas), Pernoctaciones (pernoctaciones), Estancia media (días), Número de establecimientos abiertos estimados (establecimientos), Número de plazas estimadas (plazas), Grado de ocupación por plazas (porcentajes), Personal empleado (personas). Nota: los datos de viajeros y pernoctaciones son resultado de la suma de los datos mensuales, en el resto de conceptos se calcula el promedio. * Período del 1 de enero al 31 de octubre.

Murcia recibió hasta el 31 de octubre de 2015 al 1,1% de los viajeros que optan por el turismo rural. Respecto al total nacional, la Comunidad registró durante el mismo período, el 0,9% de los establecimientos, el 1,4% de las plazas y el 1% del personal empleado en el sector del turismo rural.

1.7. Sector Pesquero

Sector pesquero 2014		Murcia	Variación 2013-2014 (%)	España	Murcia/ España (%)
Flota pesquera (1)	Número de Buques	189	-6,4	9.635	2
	Arqueo (GT)	2.720	-12,3	357.556	0,8
	Potencia de la flota (CV)	14.172	-10,4	1.117.392	1,3
	Eslora total promedio (metros)	10,4	-1,5	11	-
	Antigüedad Media (años)	33	-	30	-
Pesca desembarcada (2)	Pesca fresca: Valor de 1ª venta (M €)	9,7	-17,9	597	1,6
	Pesca total (toneladas)	3.452	-33,2	223.447	1,5
Acuicultura (3)	Valor producción (M €)	81	17,3	458	17,6
	Producción (Tn)	11.363	-94,1	305.735	3,7
	Empleo: Nº. Unidades Trabajo Año (UTA) (4)	301	-3,9	5.946	5,1

Tabla 1.7.1 Fuentes: (1) MAGRAMA, estadísticas pesqueras 2014 (2) Ministerio de Fomento. Puertos del Estado. Anuario Estadístico 2014. Anejo I. Comunidades Autónomas. Pesca capturada (Sólo se incluyen las estadísticas de los puertos transferidos o gestionados por las Comunidades Autónomas) (4) MAGRAMA. Estadísticas pesqueras. Encuestas de establecimientos de acuicultura. Empleo, 2013, (CV): Caballos de Vapor; (GT): Tonelaje Bruto.

Destaca el valor de la producción de acuicultura, con el 17,6% del valor de la acuicultura española. Las principales especies son Dorada, Atún Rojo y Lubina.



1.8. Industria Alimentaria

Datos de la estructura económica de la industria alimentaria

Encuesta Industrial de Empresas 2013, INE	Murcia, Región de			% Murcia, Región de / España		
	Unidades: miles de euros; personas	Cifra de Negocios	Valor Añadido	Personas ocupadas	Cifra de Negocios	Valor Añadido
Industrias cárnicas	1.133.543	240.557	4.835	5,1	6,8	6,0
Transformación de pescado	77.043	15.551	299	1,7	2,0	1,6
Conservas de frutas y hortalizas	1.860.351	364.491	6.788	22,7	22,8	22,2
Grasas y aceites	708.173	33.039	239	6,7	3,0	2,0
Industrias lácteas	101.870	15.229	483	1,1	1,0	2,0
Productos de molinería	82.407	9.525	140	2,2	2,0	2,2
Pan, pastelería, pastas alimenticias	86.512	36.872	1.977	1,2	1,5	2,5
Azúcar, chocolate y confitería	208.849	61.537	1.211	5,7	6,5	8,1
Otros productos diversos	609.530	153.184	2.137	8,1	8,8	7,4
Productos alimentación animal	315.996	36.643	420	3,3	4,3	3,4
Vinos	86.579	17.536	348	1,3	1,1	1,4
Otras bebidas alcohólicas	96.023	34.582	200	2,1	2,5	2,1
Aguas y bebidas analcohólicas						
Industria Alimentaria	5.430.248	1.040.440	19.278	5,3	5,5	5,4
Total Industria	20.737.672	3.636.065	63.889	3,7	2,9	3,3

Tabla 1.8.1 Fuente: Encuesta Industrial de Empresas 2013, INE.

Nota: Los espacios en blanco corresponden a datos no disponibles

Definiciones:

Industria Alimentaria = CNAE 10 (Industria de la Alimentación) + CNAE 11 (Fabricación de Bebidas).

No está incluida la CNAE 12 (Industria del Tabaco).

- o Personas Ocupadas: Conjunto de personas fijas y eventuales, que en el año de referencia de los datos se encontraban ejerciendo una labor remunerada o no, para la empresa, y perteneciendo y siendo pagadas por esta.
- o Cifra de Negocios: Resultado de deducir de las ventas netas de productos, mercaderías y servicios, el importe de los descuentos, bonificaciones, IVA y otros impuestos.
- o Valor Añadido: Valor de la producción industrial al que se resta el valor de los consumos intermedios empleados en el proceso productivo.

En calidad alimentaria diferenciada la Región de Murcia tiene 11 alimentos y bebidas con Denominación de Origen o Indicación Geográfica Protegida, entre las que están el "Pimentón de Murcia", el arroz "Calasparra" y el vino "Jumilla" (pluricomunitario), y el "Queso de Murcia al vino". En Murcia hay 59.000 hectáreas de agricultura ecológica en 2012, que suponen el 3,7% de la superficie total de agricultura ecológica de España. Así mismo existen 3 explotaciones ganaderas ecológicas que suponen el 0,05% del total de España.



1.9. Comercio Exterior

EXPORTACION 1º SEMESTRE 2015	R. Murcia	%	ESPAÑA TOTAL	%
CAPITULOS TARIC	(Mill €)	Sobre C.A.	(Mill €)	Sobre España
Animales vivos (01)	70,68	3,00	279,97	25,25
Carnes y despojos (02)	61,45	2,61	2.218,95	2,77
Pescados, crustáceos y moluscos (03)	55,83	2,37	1.215,47	4,59
Leche y productos lácteos (0401)	10,21	0,43	458,46	2,23
Huevos de ave y miel (0402)	0,44	0,02	148,49	0,29
Otros productos de origen animal (05)	1,12	0,05	111,04	1,01
Plantas vivas y floricultura (06)	12,09	0,51	175,31	6,90
Legumbres y hortalizas (07)	841,01	35,74	3.241,44	25,95
Frutas y frutos (08)	597,34	25,39	4.268,11	14,00
Café, té, Yerba mate y especias (09)	73,51	3,12	227,99	32,24
Cereales (10)	1,58	0,07	238,79	0,66
Productos de molinerías (11)	0,53	0,02	104,28	0,51
Semillas oleaginosas (12)	5,45	0,23	220,68	2,47
Jugos y extractos vegetales (13)	4,96	0,21	154,71	3,21
Materias trenzables (14)	0,01	0,00	3,77	0,22
Grasas y aceites (15)	44,27	1,88	1.827,84	2,42
Conservas de carne (1601+1602)	24,41	1,04	240,84	10,13
Conservas de pescado (1603-1605)	2,07	0,09	354,00	0,58
Artículos de confitería (17)	65,49	2,78	252,27	25,96
Cacao y sus preparaciones (18)	0,16	0,01	271,61	0,06
Productos de cereales, panadería y pastelería (19)	6,15	0,26	677,43	0,91
Conservas de verduras y frutas (20)	240,35	10,21	1.361,99	17,65
Preparaciones alimenticias diversas (21)	47,79	2,03	688,92	6,94
Bebidas (22)	138,20	5,87	1.833,32	7,54
Residuos de la industria alimentaria (23)	14,78	0,63	462,76	3,19
Tabaco en rama (2401)	0,00	0,00	46,08	0,00
Caucho natural (4001)	0,00	0,00	5,32	0,05
Piel y cueros (4101-4103)	9,06	0,38	121,78	7,44
Madera y carbón vegetal (4401-4412)	1,96	0,08	486,18	0,40
Corcho (45)	0,07	0,00	119,70	0,06
Pasta de madera (47)	0,11	0,00	262,64	0,04
Seda (5001-5003)	0,00	0,00	0,01	0,00
Lana (5101-5105)	0,00	0,00	22,87	0,00
Algodón (5201-5203)	0,00	0,00	35,11	0,00
Las demás fibras textiles vegetales (5301-5305)	0,36	0,02	1,47	24,10
Otros productos del acuerdo OCM agricultura (*)	21,64	0,92	274,58	7,88
TOTAL	2.353,09	100,00	22.414,17	10,50

Tabla. 1.9.1 Fuente: DATACOMEX. Ministerio de Economía y Competitividad

Porcentualmente sus exportaciones más importantes son **07** (35,74%), **08** (25,39%) y **20** (10,21%).



IMPORTACION 1º SEMESTRE 2015	R. Murcia	%	ESPAÑA TOTAL	%
CAPITULOS TARIC	(Mill €)	Sobre C.A.	(Mill €)	Sobre España
Animales vivos (01)	10,22	1,44	201,93	5,06
Carnes y despojos (02)	14,15	1,99	555,82	2,55
Pescados, crustáceos y moluscos (03)	28,76	4,05	2.268,32	1,27
Leche y productos lácteos (0401)	14,04	1,98	768,90	1,83
Huevos de ave y miel (0402)	1,01	0,14	67,29	1,51
Otros productos de origen animal (05)	3,13	0,44	92,51	3,38
Plantas vivas y floricultura (06)	6,05	0,85	97,95	6,18
Legumbres y hortalizas (07)	36,55	5,14	485,55	7,53
Frutas y frutos (08)	19,88	2,80	1.284,70	1,55
Café, té, Yerba mate y especias (09)	51,23	7,21	628,89	8,15
Cereales (10)	128,07	18,02	1.138,74	11,25
Productos de molinerías (11)	3,20	0,45	97,74	3,28
Semillas oleaginosas (12)	168,92	23,77	1.108,80	15,23
Jugos y extractos vegetales (13)	11,66	1,64	92,45	12,62
Materias trenzables (14)	0,48	0,07	11,64	4,14
Grasas y aceites (15)	26,71	3,76	1.027,42	2,60
Conservas de carne (1601+1602)	0,77	0,11	157,70	0,49
Conservas de pescado (1603-1605)	4,54	0,64	387,97	1,17
Artículos de confitería (17)	26,92	3,79	346,28	7,77
Cacao y sus preparaciones (18)	1,76	0,25	432,17	0,41
Productos de cereales, panadería y pastelería (19)	4,05	0,57	546,43	0,74
Conservas de verduras y frutas (20)	50,88	7,16	488,98	10,40
Preparaciones alimenticias diversas (21)	13,29	1,87	535,62	2,48
Bebidas (22)	5,87	0,83	853,11	0,69
Residuos de la industria alimentaria (23)	52,89	7,44	837,99	6,31
Tabaco en rama (2401)	0,00	0,00	35,51	0,00
Caucho natural (4001)	1,16	0,16	122,50	0,94
Pieles y cueros (4101-4103)	2,16	0,30	45,64	4,73
Madera y carbón vegetal (4401-4412)	7,71	1,09	394,32	1,96
Corcho (45)	0,24	0,03	52,44	0,46
Pasta de madera (47)	0,01	0,00	406,56	0,00
Seda (5001-5003)	0,00	0,00	0,31	0,00
Lana (5101-5105)	0,00	0,00	11,64	0,00
Algodón (5201-5203)	0,00	0,00	12,55	0,00
Las demás fibras textiles vegetales (5301-5305)	1,20	0,17	13,79	8,73
Otros productos del acuerdo OCM agricultura (*)	13,15	1,85	568,59	2,31
TOTAL	710,67	100,00	16.178,75	4,39

Tabla. 1.9.2 Fuente: DATACOMEX. Ministerio de Economía y Competitividad

Porcentualmente sus importaciones más importantes son **12** (23,77%), **10** (18,02%) y **23** (7,44%).



2. INDICADORES AMBIENTALES

2.1. Agua

Indicadores sobre agua 2013	Murcia	España
Grado de conformidad con la Directiva 91/271/CEE (% h-e) (1)	100	86,2
Coste unitario del agua (euros/m ³) (2)	2,7	1,8
Consumo de agua en los hogares:		
litros/hab/día	124	130
Variación 2012-2013 (%)	-13,3	-5,1

Tabla 2.1.1 Fuentes: (1) MAGRAMA. Dirección General del Agua: Informe de Seguimiento de la Directiva 91/271/CEE, 2013. (2) INE. Encuesta sobre el suministro y saneamiento del agua, 2013.

Origen del agua captada para suministro 2013 (miles de metros cúbicos)	Murcia	% sobre CC. AA.	Variación 2012-2013 (%)	España	Murcia/ España (%)
Aguas superficiales	3.237	27,0	7,4	2.479.923	0,1
Aguas subterráneas	8.742	73,0	17,2	1.124.635	0,8
Desalación	0	0	-	131.132	0
Otros tipos de recursos hídricos	-	-	-	-	-
TOTAL	11.979	100	14,4	3.735.690	0,3

Tabla 2.1.2 Fuentes: Encuesta sobre el Saneamiento y Suministro de Agua realizada por el INE (2013) a empresas o entidades en una misma comunidad autónoma que prestan, sea o no con carácter de actividad principal, los servicios de captación, depuración y distribución de agua, así como de recogida y tratamiento de aguas residuales (divisiones 36 y 37 de la CNAE 2009). No se tienen en cuenta aquellas unidades que realizan exclusivamente el suministro de agua en alta, a urbanizaciones o grupos turísticos independientes de los centros urbanos, y aquéllas que distribuyen el agua al sector agrario, como las comunidades de regantes.

Las aguas subterráneas suman el 73% de las aguas captadas para el suministro en Murcia.

2.2. Energía

Indicadores sobre energía 2014	Murcia	Variación 2013-2014 (%)	España	Murcia/ España (%)	
Potencia instalada (MW)	Hidráulica	24	0	17.792	0,1
	Nuclear	-	-	7.866	-
	Carbón	-	-	11.482	-
	Fuel/gas	-	-	3.309	-
	Ciclo combinado	3.318	0	27.199	12,2
	Hidroeléctrica	-	-	12	-
	Resto hidráulica	14	0	2.106	0,7
	Eólica	263	0	23.002	1,1
	Solar fotovoltaica	440	0	4.672	9,4
	Solar térmica	31	0	2.300	1,3
	Térmica renovable	21	0	1.018	2,1
	Cogeneración y resto	338	5,3	7.196	4,7
	Total	4.450	0,4	107.954	4,1
Emissiones de GEI (Kt de CO ₂ -eq), 2013 (2)	5.574	-5,0	322.004	1,7	
Consumo de Gasolinas, gasóleos y fuelóleos (Toneladas) 2014 (3)	1.099.663	-0,4	33.256.686	3,3	
Gasóleo agrícola y de pesca - Tipo B (Toneladas)	137.030	-3,9	3.630.101	3,8	

Tabla 2.2.1 Fuentes: (1) Red Eléctrica de España, Informe del Sistema Eléctrico 2014 (2) MAGRAMA. Resumen emisiones GEI por CCAA 1990-2013; (3) CORES: Corporación de Reservas Estratégicas de Productos Petrolíferos. Estadísticas anuales de consumos de petróleo (2014).



2.3. Calidad del Aire y Evaluación ambiental

La evaluación de la calidad del aire se realiza anualmente en cumplimiento de las Directivas 2008/50/CE y 2004/107/CE, transpuestas al derecho español mediante el Real Decreto 102/2011, y en aplicación de la Ley 34/2007 de calidad del aire y protección de la atmósfera. Para llevar a cabo dicha evaluación cada comunidad autónoma zonifica su territorio y verifica el cumplimiento de los valores límites definidos.

La evaluación de 2014 se realizó para los siguientes contaminantes: dióxido de azufre (SO₂), dióxido de nitrógeno (NO₂), óxidos de nitrógeno (NO_x), partículas (PM₁₀ y PM_{2,5}), plomo (Pb), benceno (C₆H₆), monóxido de carbono (CO), ozono (O₃), arsénico (As), cadmio (Cd), níquel (Ni) y benzo(a)pireno (B(a)P). Además, se realizaron mediciones indicativas de las concentraciones de otros hidrocarburos aromáticos policíclicos (HAP) distintos al B(a)P y de mercurio en aire ambiente, así como mediciones de los depósitos totales de arsénico, cadmio, mercurio, níquel, benzo(a)pireno y los demás hidrocarburos aromáticos policíclicos.

A continuación se presentan los mapas con las zonas identificadas para el evaluación de calidad del aire en 2014, relativos a los contaminantes que hayan presentando incumplimientos de sus valores legislativos, que según cada caso pueden ser "valores límites" fijados basándose en conocimientos científicos y que deben alcanzarse en un período determinado (horario, octohorario, diario y anual) y no superarse una vez alcanzado, o valores objetivos y objetivos a largo plazo que se refieren a niveles que deberán alcanzarse en un momento determinado, en la medida de lo posible.

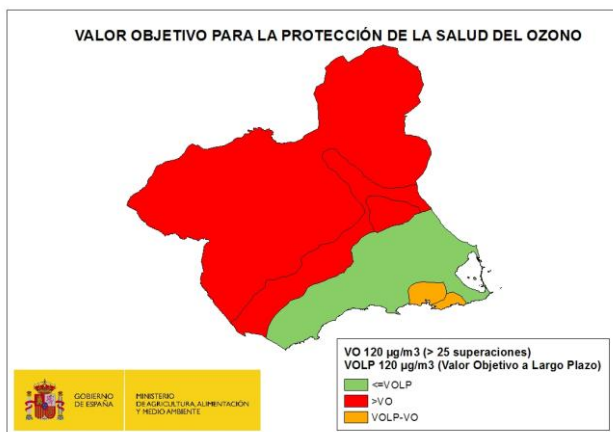
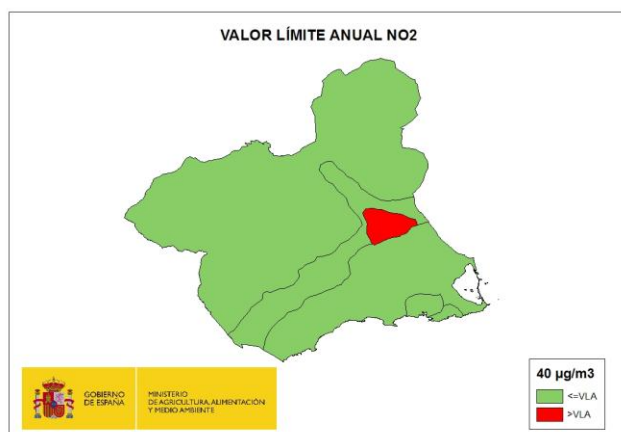

Fuente: Subdirección General de Calidad del Aire y Medio Ambiente Industrial. Dirección General de Calidad y Evaluación Ambiental y Medio Natural del MAGRAMA

El sistema español de inventario (SEI) que está regulado en el artículo 27 de la Ley 34/2007, de 15 de noviembre, de calidad del aire y protección de la atmósfera, estima anualmente las emisiones de gases de efecto invernadero (GEI) y de otros contaminantes a la atmósfera.

Dentro de los GEI se incluyen: Dióxido de Carbono (CO₂), Metano (CH₄), Óxido Nitroso (N₂O), Hidrofluorocarburos (HFC), Perfluorocarburos (PFC) y el Hexafluoruro de Azufre (SF₆). Las emisiones se miden en Toneladas de CO₂ equivalente, que es una forma de indicar el potencial de calentamiento atmosférico de un GEI en comparación con el CO₂. En este sentido, cada GEI tiene un potencial diferente de calentamiento, así como una persistencia diferente en la atmósfera. Por ejemplo, una unidad de gas con una equivalencia de CO₂ de 21, quiere decir que tiene un efecto de calentamiento similar a producido por una emisión de 21 unidades de CO₂ en 100 años.

En lo que se refiere específicamente a las estimaciones de emisiones de GEI, tanto para el total de España como para su desagregación por comunidades autónomas, se utilizan diferentes fuentes de información por sectores disponibles y una metodología internacionalmente acordada, recogida en las Guías del Grupo Intergubernamental de Cambio Climático y complementariamente en las Guías de la Agencia Europea del



Medio Ambiente (EMEP-CORINAIR) de estimación de emisiones por tipo de gas de cada sector de actividad económica.

Los resultados del SEI se publican por la Secretaría de Estado de Medio Ambiente, a través de la Dirección General de Calidad y Evaluación Ambiental y Medio Natural, y pueden descargarse en: <http://www.magrama.gob.es/es/calidad-y-evaluacion-ambiental/temas/sistema-espanol-de-inventario-sei/>

A continuación se presentan gráficamente los resultados del inventario a nivel de comunidad autónoma para el periodo 2001-2013 en kt de CO₂-eq:

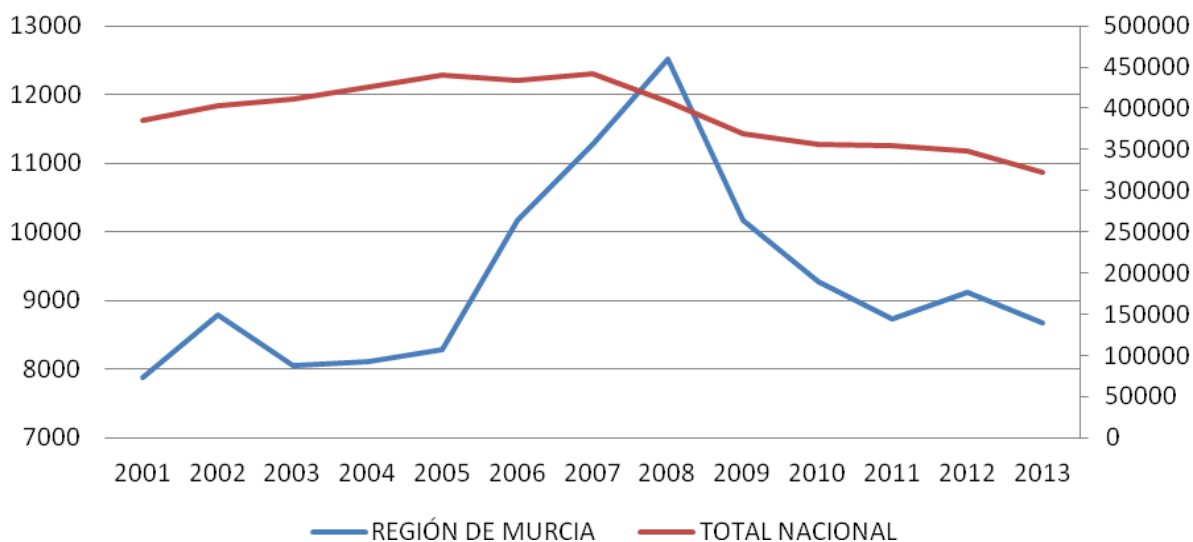

Fuente: Inventario español - serie 1990-2013. Sistema Español de Inventario y Proyecciones de Emisiones de Contaminantes a la Atmósfera.

2.4. Suelos

Superficie afectada por la Erosión (%) INES (2002-2013)	Murcia
Con procesos erosivos "Moderados" (de 0 a 10t/ha año)	66,4
Con procesos erosivos "Medios" (de 10 a 25t/ha año)	18,1
Con procesos erosivos "Altos" (más 25t/ha año)	15,5
Pérdidas medias anuales (T/ha)	17,6

Tabla 2.4.1 Fuente: MAGRAMA, Perfil Ambiental de España, 2013. Datos nacionales no disponibles debido a que el INES (Inventario Nacional de Erosión de Suelos) no se ha iniciado todavía en algunas Comunidades Autónomas.



Distribución de usos de suelo 2013	Murcia	Variación 2012-2013 (%)	España	Murcia/España (%)
Tierras de cultivo	36,6	-25	33,9	2,4
Prados y pastizales	8,8	19	19,0	1,0
Terreno forestal	34	1,8	38,4	2
Otras superficies	21	92,1	8,7	5,4

Tabla 2.4.2 Fuente: MAGRAMA. Anuario de Estadística 2014. Distribución general del suelo según usos y aprovechamientos del suelo.

2.5. Figuras de Protección Ambiental

Red Natura 2000 2014	Murcia	España	Murcia/España (%)
Medio terrestre (hectáreas)	266.637	13.783.613	1,9
Medio marino (hectáreas)	27.070	7.256.422	0,4
TOTAL (hectáreas)	293.707	21.040.034	1

Tabla 2.5.1 Fuente: Ministerio de Agricultura, Alimentación y Medio Ambiente. Anuario de Estadística 2014.

Espacios Naturales Protegidos 2014	Murcia	España	Murcia/España (%)
Superficie protegida (hectáreas)	61.646	7.341.677	0,8
Nº de espacios naturales protegidos	13	1.551	0,8

Tabla 2.5.2. Fuente: Ministerio de Agricultura, Alimentación y Medio Ambiente. Banco de Datos de la Naturaleza.

Espacios naturales protegidos	Especies destacadas
Parque Regional de Calblanque	Flora: Sabina de Cartagena, cornical, arto, pino carrasco, cambrón, carrizo, salicornia, taray. Fauna: Fartet, eslizón ibérico, águila perdicera, flamenco, chorlito patinegro, tarro blanco, gaviota patiamarilla, gaviota de Audouin.
Parque Regional Sierra Espuña	Flora: Pino carrasco, pino negral, pino laricio, encina, coscoja, enebro, sabina, durillo, olmo, espino negro. Fauna: Águila real, búho real, azor, gavián, águila perdicera, águila calzada, halcón peregrino, cárabo, ardilla de Espuña, jabalí.
Espacio Natural Muela y Cabo Tiñoso en Cartagena	Flora: Palmito, sabina, cornical, azufaito, arto, lastón, tomillares, genista. Fauna: Águila Real, águila perdicera, búho real, halcón peregrino, chova piquirroja, tortuga mora, murciélagos.

Tabla 2.5.3 Fuente: Ministerio de Agricultura, Alimentación y Medio Ambiente

2.6. Sector Forestal e Incendios

Sector forestal 2013	REGIÓN DE MURCIA	ESPAÑA	MURCIA/ESPAÑA	
Estructura (hectáreas) (1)	Superficie Arbolada	308.244	18.392.440	1,68%
	Superficie Desarbolada	203.119	9.345.561	2,17%
	Superficie Forestal Total	511.363	27.738.001	1,84%
Aprovechamiento (m3) (2)	Frondosas	30	6.520.861	0,00%
	Coníferas	1.338	7.598.390	0,02%
	Total	1.368	14.119.251	0,01%

Tabla 2.6.1 Fuente: MAGRAMA (1) Anuario de Estadística Forestal 2013 (2) Datos a 2012. D.G. de Desarrollo Rural y Política Forestal

Nº de incendios forestales	REGIÓN DE MURCIA	Variación 2014-2015	ESPAÑA	Murcia / España
Conatos	106	-7,0%	7.744	1,37%



Incendios	21	16,7%	4.155	0,51%
TOTAL	127	-3,8%	11.899	1,07%
Superficie forestal afectada por incendios (hectáreas)	REGIÓN DE MURCIA	Variación 2014-2015	ESPAÑA	Murcia / España
Superficie Forestal Leñosa	638	217,6%	93.879	0,68%
Superficie Forestal Herbácea	11	-84,6%	9.067	0,12%
TOTAL	649	140,8%	102.946	0,63%

Tabla 2.6.2 Fuente: Dirección General de Desarrollo Rural y Política Forestal. Incendios forestales del 1 de enero al 31 de diciembre de 2015. Datos provisionales.

Para más información la Dirección General de Desarrollo Rural y Política Forestal del Ministerio de Agricultura, Alimentación y Medio Ambiente, publica en el siguiente enlace información a nivel nacional relativa a estadísticas de incendios forestales: http://www.magrama.gob.es/es/desarrollo-rural/estadisticas/Incendios_default.aspx

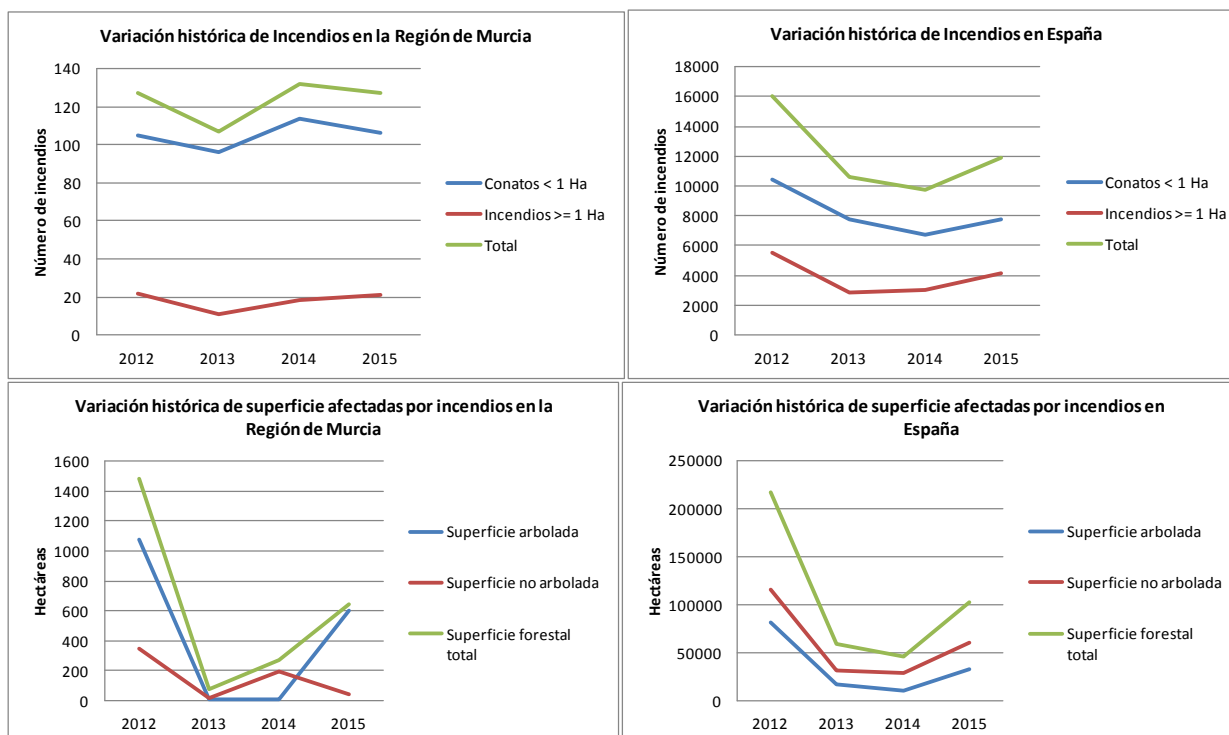

Fuente: MAGRAMA. Dirección General de Desarrollo Rural y Política Forestal.



2.7. Residuos

Residuos Urbanos generados por Habitante (kg/hab) 2013	Murcia	Variación 2012-2013 (%)	España
Residuos mezclados	417,6	6	383,2
Recogida selectiva de vidrio	15,1	-1,3	15,5
Recogida selectiva de papel y cartón	5,1	-10,5	21,2
Recogida selectiva de envases	8,5	-19,8	12,0

Tabla 2.7.1 Fuente: INE. Encuesta sobre la Recogida y el Tratamiento de Residuos. Año 2013

Residuos urbanos tratados según tipo de instalación (Tn) 2013	Murcia	Variación 2012-2013 (%)	España	Murcia/ España (%)
Instalaciones de clasificación de envases	46.677	-15,9	641.265	7,3
instalaciones de compostaje	0	0	772.607	0
Instalaciones de triaje y compostaje	613.123	3,8	7.245.479	8,5
Instalaciones de triaje, biometanización y compostaje	0	0	3.056.502	0
Instalaciones de incineración	0	0	2.038.543	0
Vertederos	532.917	-3	13.599.331	4
TOTAL	1.192.718	0,0	28.325.470	4,2

Tabla 2.7.2 Fuente: MAGRAMA. Anuario de Estadística 2014. Estadísticas de residuos.



3. INVERSIONES Y TRANSFERENCIAS DEL DEPARTAMENTO

Los gastos del Ministerio en las distintas CC.AA. se dividen en los siguientes Capítulos de gasto:

Inversiones Reales. Gastos realizados directamente por el Ministerio, sus Organismos Autónomos y Agencias, destinados a la creación o adquisición de bienes de capital, así como los destinados a la adquisición de bienes de naturaleza inventariable necesarios para el funcionamiento operativo de los servicios y aquellos otros gastos de naturaleza inmaterial que tengan carácter amortizable. Corresponde principalmente al capítulo VI de los PGE

Transferencias Corrientes: Pagos, condicionados o no, efectuados por el Ministerio, sus Organismos Autónomos y Otros Organismos Públicos, a las CCAA, sin contrapartida directa por parte de éstas, las cuales destinan estos fondos a financiar operaciones corrientes. Corresponde principalmente al capítulo IV de los PGE. Dentro de este Capítulo se incluyen las transferencias a las CC.AA. de las subvenciones a la producción agraria con aportación del FEAGA.

Transferencias de Capital: Pagos, condicionados o no, efectuados sin contrapartida directa a las Comunidades Autónomas, las cuales destinan estos fondos a financiar operaciones de capital. Corresponde principalmente al capítulo VII de los PGE.

Por otra parte, los gastos en Inversiones Reales, Transferencias Corrientes y Transferencias de Capital se distinguen, según los criterios utilizados por este Departamento en:

Gastos en CC.AA. Gastos del Ministerio en cada una de las diferentes CC.AA.

Varias CC.AA. Gastos del Ministerio que han ido destinados a varias CC.AA, y no a una C. Autónoma determinada.

No regionalizables: Gastos que no están vinculados a ninguna C Autónoma ni al extranjero derivados de políticas nacionales

Extranjero: Gastos del Ministerio destinados al extranjero

Para más información visitar el siguiente enlace: [Inversiones por Comunidades Autónomas](#)

Presupuestos de Gastos del Departamento (En millones de €)

Tipo gasto	2012			2013			2014		
	España	Murcia	% Murcia/ España	España	Murcia	% Murcia/ España	España	Murcia	% Murcia/ España
Inv. Reales	1.020,7	-	-	1.005,2	-	-	990,1	-	-
<i>Gastos en CC.AA.</i>	<i>750,9</i>	<i>38,5</i>	<i>5,1</i>	<i>681,9</i>	<i>36,8</i>	<i>5,4</i>	<i>801,5</i>	<i>50,1</i>	<i>6,2</i>
<i>Varias CC.AA.</i>	<i>77,3</i>	-	-	<i>102,9</i>	-	-	<i>79,2</i>	-	-
<i>Extranjero</i>	<i>1,3</i>	-	-	<i>1,5</i>	-	-	<i>0,7</i>	-	-
<i>No regionalizable</i>	<i>191,2</i>	-	-	<i>219,0</i>	-	-	<i>108,8</i>	-	-
T. Corrientes	6.604,5	-	-	6.423,9	-	-	5.920,7	-	-
<i>Gastos en CC.AA.</i>	<i>5.980,0</i>	<i>105,8</i>	<i>1,8</i>	<i>5.887,2</i>	<i>128,0</i>	<i>2,2</i>	<i>5.584,8</i>	<i>88,3</i>	<i>1,6</i>
<i>Varias CC.AA.</i>	<i>288,1</i>	-	-	<i>240,6</i>	-	-	<i>201,0</i>	-	-
<i>Extranjero</i>	<i>8,3</i>	-	-	<i>9,6</i>	-	-	<i>10,9</i>	-	-
<i>No regionalizable</i>	<i>328,1</i>	-	-	<i>286,5</i>	-	-	<i>124,0</i>	-	-
T. Capital	1.327,3	-	-	1.200,0	-	-	1.304,5	-	-
<i>Gastos en CC.AA.</i>	<i>1.282,6</i>	<i>50,8</i>	<i>4,0</i>	<i>1.149,6</i>	<i>38,1</i>	<i>3,3</i>	<i>1.255,9</i>	<i>29,5</i>	<i>2,3</i>
<i>Varias CC.AA.</i>	<i>10,2</i>	-	-	<i>4,5</i>	-	-	<i>1,9</i>	-	-
<i>Extranjero</i>	<i>21,6</i>	-	-	<i>20,1</i>	-	-	<i>19,5</i>	-	-
<i>No regionalizable</i>	<i>12,9</i>	-	-	<i>25,8</i>	-	-	<i>27,1</i>	-	-
TOTAL GENERAL	8.952,5	-	-	8.629,1	-	-	8.215,3	-	-
Total gastos CCAA	8.013,4	195,0	2,4	7.718,7	202,9	2,6	7.642,2	167,8	2,2
Total varias CCAA	375,7	-	-	348,0	-	-	282,1	-	-
Total extranjero	31,2	-	-	31,1	-	-	31,0	-	-
Total no regional.	532,2	-	-	531,2	-	-	259,9	-	-

Tabla 3.1 Fuente: MAGRAMA, Oficina Presupuestaria
Estado, Organismos Autónomos y Agencias Estatales (Datos a diciembre de 2014)

Nota: - Dato que no se puede determinar



Gastos del Ministerio en Murcia

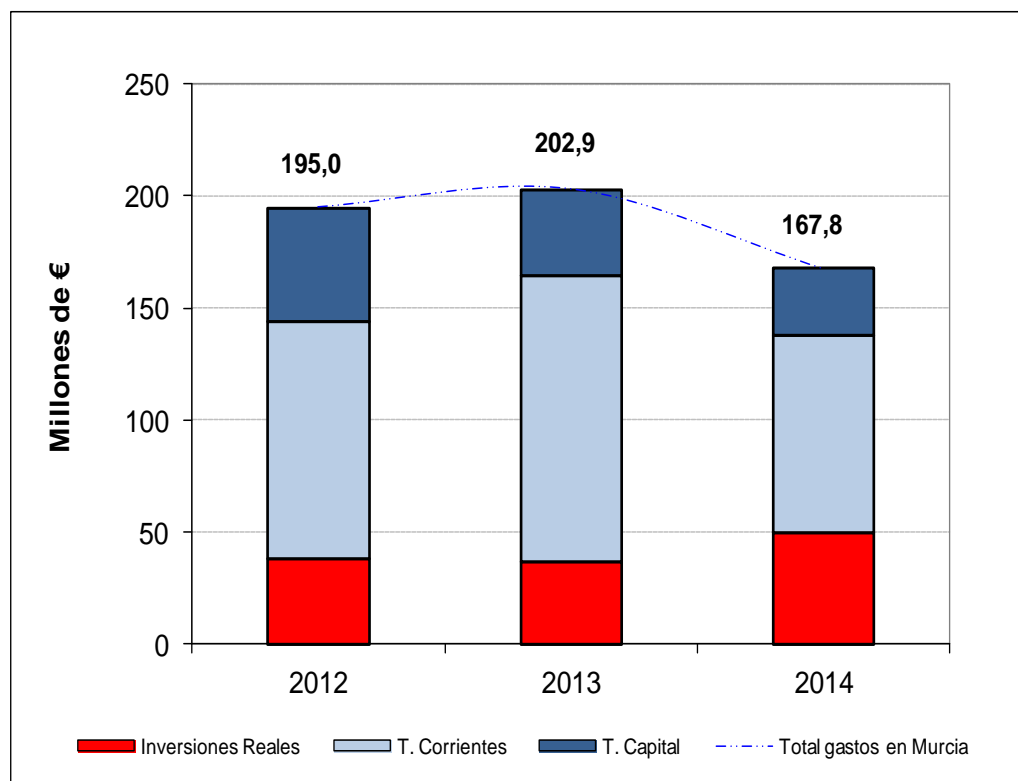

Fuente: MAGRAMA, Oficina Presupuestaria

Nota: No se incluyen los gastos destinados a varias CC.AA. que no se pueden determinar para Murcia, así como los gastos no regionalizables.



4. INFORME DE COYUNTURA

4.1. Producciones agrarias

	Producciones (miles de toneladas)					
	Total Nacional			Murcia		
	2013(d)	2014(p)	2015(a)	2013(d)	2014(p)	2015(a)
Pimiento	1.012,8	1.091,2	1.086,1	107,3	107,3	107,3
Limón	818,5	1.089,4	782,6	450,4	620,0	450,0
Albaricoque	124,3	138,7	154,3	79,2	89,4	96,8
Brócoli	400,9	428,7	n.p.	207,0	206,2	n.p.
Melón	857,0	742,1	732,9	223,8	222,7	231,2
Uva de mesa	250,5	229,3	275,7	142,9	131,6	168,1
Vino y mosto *	53.549,8	44.415,2	40.573,4	944,2	624,1	793,8

Tabla 4.1.1 Fuente: MAGRAMA, SG de Estadística, Avances de superficies y producciones de cultivos; (d) definitivo; (p) provisional; (a) avance. n.p.: no publicado. * en miles de hl

Sacrificios de ganado		Región de Murcia			España			% Murcia/España 2015
		enero/sept. 2014	enero/sept. 2015	%Var (2015/2014)	enero/sept. 2014	enero/sept. 2015	%Var (2015/2014)	
bovino	nº cabezas	52.009	48.035	-7,6	1.611.417	1.741.367	8,1	2,8
	peso	15.603	14.413	-7,6	427.209	470.095	10,0	3,1
ovino	nº cabezas	537.071	460.532	-14,3	7.206.210	7.170.430	-0,5	6,4
	peso	7.831	6.908	-11,8	84.431	86.337	2,3	8,0
caprino	nº cabezas	82.536	70.228	-14,9	715.267	719.638	0,6	9,8
	peso	661	564	-14,7	5.801	5.936	2,3	9,5
porcino	nº cabezas	2.530.156	2.423.044	-4,2	31.971.432	34.186.648	6,9	7,1
	peso	214.147	205.388	-4,1	2.663.232	2.864.553	7,6	7,2

Tabla 4.1.2 Fuente: MAGRAMA. SG de Estadística. Encuesta de Sacrificios de Ganado. Peso: Toneladas. Datos acumulados de enero a septiembre de 2015

Producción de leche en toneladas		
	Campaña 2014/15 (Abril 2014/Marzo 2015)	Campaña 2015/16 (Abril 2015/Octubre 2015)*
Región de Murcia	54.206,3	32.237,2
España	6.539.480,4	4.027.667,4
% R.Murcia/España	0,8	0,8

Tabla 4.1.3 Fuente: FEAGA. Información mensual del Régimen de Tasa Láctea 2014/2015; y *Declaraciones Obligatorias del sector de vacuno de leche a partir del 1 de abril de 2015 (fin del régimen de la cuota láctea). Datos actualizados a Octubre 2015



4.2. Precios agrarios

Los gráficos que representan la evolución de los precios agrarios de los productos más representativos a lo largo de las tres últimas campañas pueden consultarse en el siguiente enlace: [Informe Semanal de Coyuntura-Publicaciones-Estadísticas-magrama.es](http://Informe_Semanal_de_Coyuntura-Publicaciones-Estadísticas-magrama.es) (Fuente: Subdirección General de Estadística, MAGRAMA).

LECHE: Precios medios ponderados percibidos por los ganaderos en el período de tasa (1 abril a 30 marzo)					
	Precio medio (€/litro)			% Variación	
	2013-2014	2014-2015	2015-2016*	2014/2013	2015/2014
Región de Murcia	0,36	0,35	0,31	-2,2	-11,4
España	0,37	0,35	0,30	-5,7	-12,4
% var. R. de Murcia / España	-2,7	0,9	2,0		

Tabla 4.2.1 Fuente: SG Sectores Especiales. FEAGA. *Actualizado a octubre 2015. El período 2014/2015 fue el último de aplicación de la Tasa Láctea en España

Precios Medios de la Tierra			
	euros / ha		Var.(%) 14/13
	2013	2014	
R. de Murcia	15.305	15.630	2,1%
España	9.955	10.127	1,7%

Tabla 4.2.2. Fuente: Encuesta sobre los precios de la tierra. S.G. Estadística

4.3. Empleo

Encuesta de Población Activa (miles de personas; Tasa paro: % parados/activos)								
Murcia	Economía				Agricultura			
	Activos	Ocupados	Parados	Tasa Paro (%)	Activos	Ocupados	*Parados	*Tasa Paro (%)
2014TI	723,4	522,9	200,5	27,7	87,0	71,6	15,4	17,7
2014TII	722,8	541,2	181,6	25,1	89,4	74,1	15,3	17,1
2014TIII	719,8	530,9	188,9	26,2	89,0	69,8	19,2	21,6
2014TIV	722,2	525,3	196,9	27,3	81,5	62,5	19,0	23,3
2015TI	700,3	513,4	186,9	26,7	84,7	66,8	17,9	21,1
2015TII	710,1	534,2	175,9	24,8	94,0	76,7	17,3	18,4
2015TIII	699,8	535,4	164,4	23,5	77,7	63,0	14,7	18,9

ESPAÑA

2015TIII	22.899,5	18.048,7	4.850,8	21,2	967,9	709,5	258,4	26,7
----------	----------	----------	---------	------	-------	-------	-------	------

% Murcia / España

2015TIII	3,1	3,0	3,4		8,0	8,9	5,7	
----------	-----	-----	-----	--	-----	-----	-----	--

Fuente: Encuesta de Población Activa, INE. Datos actualizados a 25/01/ 2016.

*Nota: La cifra de parados en agricultura solamente contabiliza aquellos que llevan 12 meses o menos sin empleo. La tasa de paro en agricultura no tiene en cuenta aquellos parados del sector agrario que llevan más de 12 meses sin empleo



4.4. Actuaciones de Financiación dirigidas al Sector Agrario (año 2015)

- A través de las distintas líneas de intermediación del ICO, el sector agrario e industrial alimentario en España obtuvo el siguiente volumen de préstamos, desglosado según el tipo de actividad (ver descripción de los códigos CNAE):

IMPORTE CRÉDITOS ICO 2015. Total Nacional (euros)					
TIPO DE ACTIVIDAD	EMPRESAS Y EMPRENDEDORES	INTERNACIONAL	GARANTÍA SGR/SAECA	EXPORTADORES	TOTAL
CNAE 01	403.153.061	13.195.928	1.580.500	107.105.217	525.034.706
CNAE 02	15.571.116	-	204.500	552.519	16.328.135
CNAE 03	17.951.927	6.250.000	-	5.071.900	29.273.827
CNAE 10	236.792.036	6.175.493	107.000	277.161.263	520.235.793
CNAE 11	45.354.634	700.000	27.000	70.834.673	116.916.307
CNAE 46.2	58.234.116	2.250.000	120.000	22.618.114	83.222.231
CNAE 46.3	261.604.160	3.650.000	1.113.506	312.058.214	578.425.880
CRÉDITO TOTAL 2015	1.038.661.050	32.221.421	3.152.506	795.401.901	1.869.436.878
CRÉDITO TOTAL 2014	2.837.727.208	41.000.544	10.611.085	1.436.489.027	4.325.827.865
% var. 2015 / 2014	-63,4	-21,4	-70,3	-44,6	-56,8

Fuente: ICO. Actualizado a 31 de diciembre de 2015

Descripción del tipo de actividad

CNAE 01: Agricultura, Ganadería y Actividades relacionadas

CNAE 02: Silvicultura y explotación forestal

CNAE 03: Pesca y acuicultura

CNAE 10: Industria alimentaria

CNAE 11: Fabricación de bebidas

CNAE 46.2: Comercio al por mayor de materias primas agrarias y de animales vivos

CNAE 46.3: Comercio al por mayor de productos alimenticios, bebidas y tabaco

El grado de participación de esta Comunidad Autónoma en las líneas de financiación del ICO:

REGIÓN DE MURCIA. Importe de los créditos ICO 2015 (euros)					
TIPO DE ACTIVIDAD	EMPRESAS Y EMPRENDEDORES	INTERNACIONAL	GARANTÍA SGR/SAECA	EXPORTADORES	TOTAL
CNAE 01	24.683.569	-	-	23.460.910	48.144.479
CNAE 02	65.000	-	-	-	65.000
CNAE 03	90.100	-	-	2.003.150	2.093.250
CNAE 10	15.203.014	-	-	17.877.507	33.080.521
CNAE 11	3.131.608	-	-	5.810.431	8.942.039
CNAE 46.2	546.800	-	-	1.971.776	2.518.577
CNAE 46.3	13.370.711	-	-	23.106.402	36.477.113
CRÉDITO TOTAL 2015	57.090.802	0	0	74.230.175	131.320.978
CRÉDITO TOTAL 2014	171.076.208	200.000	0	138.772.390	310.048.598
% var. 2015 / 2014	-66,6	-100	-	-46,5	-57,6
% 2015 Murcia/España	5,5	-	-	9,3	7,0

- El apoyo financiero del Ministerio al sector agrario en 2015 se ha realizado a través de las siguientes actuaciones:

- Orden AAA/1195/2015, (BOE de 20 de junio), por la que se establecen las bases reguladoras y se convocan subvenciones públicas destinadas a la obtención de avales de la Sociedad Anónima



Estatut de Caució Agraria per titulars de explotacions agràries que garanteixen préstams per finançar sus explotacions. Esta Orden establece un apoyo financiero a través de una subvención estatal destinada a sufragar el coste de los avales concedidos por la Sociedad Anónima Estatal de Caució Agraria (SAECA), necesarios para la obtención de préstamos en entidades financieras. El objeto es paliar la falta de liquidez de las explotaciones afectadas por la baja cosecha de cereal y otras producciones del año 2014 (efecto de la sequía en el sureste español), así como, para hacer frente a los bajos precios que han afectado en particular al sector de frutas y hortalizas (efectos del veto ruso). Casi todas las Comunidades Autónomas (16) participaron de la misma, entre ellas la Región de Murcia:

- En la Región de Murcia se formalizaron 9 operaciones por valor de 213.000 euros, con un importe medio por crédito de 23.667 euros. Respecto al total nacional, la concesión de estos créditos representa sólo el 0,4% tanto en importe como en número de beneficiarios.
- Orden AAA/1537/2015 (BOE de 28 de julio), por la que se establecen las bases reguladoras y se convocan subvenciones destinadas a la obtención de avales de la Sociedad Anónima Estatal de Caució Agraria por titulares de explotaciones ganaderas que garanteixen préstams per finançar sus explotacions; contempla el apoyo financiero a los sectores extensivos y a la apicultura afectados por la sequía en primavera de 2015 que afectó principalmente al oeste peninsular, aunque también se vieron afectadas otras amplias zonas del país. En total son 23 provincias afectadas cuyos pastos se han visto comprometidos y por ende la ganadería extensiva.

Asimismo, la Orden incorpora al sector del vacuno de leche de toda España, para atender las necesidades de financiación a corto plazo, debido al proceso de adaptación a la nueva situación que supone la supresión del régimen de cuota láctea.

- Murcia registra, a través de esta Orden, una única operación por importe de 25.000 euros. Respecto al total nacional representa el 0,2% tanto del importe como del número de beneficiarios.

4.5. Reservas de agua

Reservas de agua embalsada (hm ³) (05-01-2016)	Murcia	España	Murcia/ España (%)
Volumen total embalsado	41	31.372	0,1
% sobre la capacidad total	27,52	56,0	-
Misma Semana (2014)	27,5	70,6	0,1
Misma Semana (Media 10 Años)	24,4	57,2	0,1

Tabla 4.5.1 Fuente: Boletín hidrológico semanal del MAGRAMA.

4.6. Calidad del aire

Los datos horarios y diarios de las distintas estaciones pueden descargarse en:

<http://www.carm.es/cmaot/calidadaire/portal/datosonline/datosonlinepaso1.jsp;jsessionid=F06DC5A03C697B254DEED8911B67FCEB>