

# Dossier Territorial

## Comunidad Autónoma de Castilla La Mancha



Enero 2016

Subdirección General de Análisis, Prospectiva y  
Coordinación



MINISTERIO DE  
AGRICULTURA, ALIMENTACIÓN  
Y MEDIO AMBIENTE,

**SUBSECRETARÍA**

SUBDIRECCION GENERAL DE ANÁLISIS,  
PROSPECTIVA Y COORDINACIÓN



Aviso Legal: los contenidos de esta publicación podrán ser reutilizados, citando la fuente y la fecha, en su caso, de la última actualización



**MINISTERIO DE AGRICULTURA, ALIMENTACIÓN Y MEDIO AMBIENTE**



**Edita:**

© Ministerio de Agricultura, Alimentación y Medio Ambiente  
Secretaría General Técnica  
Centro de Publicaciones

Catálogo de Publicaciones de la Administración General del Estado:

<http://publicacionesoficiales.boe.es/>

NIPO: 280-15-031-4



## DOSSIER CASTILLA LA MANCHA Enero 2016

### INDICE

<b>1. INDICADORES ESTRUCTURALES AGRARIOS, PESQUEROS Y ALIMENTARIOS .....</b>	<b>4</b>
1.1. Principales Indicadores de la Economía y del Sector Agroalimentario .....	4
1.2. Principales Datos Estructurales de las Explotaciones Agrarias .....	6
1.3. Ayudas de la Política Agrícola Común y de la Política Pesquera Común .....	7
1.4. Datos del Seguro Agrario .....	9
1.5. Fiscalidad Agraria .....	9
1.6. Turismo Rural .....	10
1.7. Sector Pesquero .....	10
1.8. Industria Alimentaria .....	11
1.9. Comercio Exterior .....	12
<b>2. INDICADORES AMBIENTALES.....</b>	<b>14</b>
2.1. Agua.....	14
2.2. Energía .....	14
2.3. Calidad del Aire y Evaluación ambiental .....	15
2.4. Suelos .....	16
2.5. Figuras de Protección Ambiental.....	16
2.6. Sector Forestal e Incendios .....	18
2.7. Residuos .....	19
<b>3. INVERSIONES Y TRANSFERENCIAS DEL DEPARTAMENTO .....</b>	<b>20</b>
<b>4. INFORME DE COYUNTURA .....</b>	<b>22</b>
4.1. Producciones agrarias .....	22
4.2. Precios agrarios .....	23
4.3. Empleo .....	23
4.4. Actuaciones de Financiación dirigidas al Sector Agrario (año 2014) .....	24
4.5. Reservas de agua .....	25
4.6. Calidad del aire .....	25



# 1. INDICADORES ESTRUCTURALES AGRARIOS, PESQUEROS Y ALIMENTARIOS

## 1.1. Principales Indicadores de la Economía y del Sector Agroalimentario

Territorio y población en el medio rural 2015			
Total	Castilla - La Mancha	España	% s/ España
Superficie (km <sup>2</sup> )	79.409	504.755	15,7%
Población (habitantes)	2.059.191	46.624.382	4,4%
Densidad (hab./km <sup>2</sup> )	25,9	92,4	
Medio Rural	Castilla - La Mancha	España	% s/ España
Superficie (km <sup>2</sup> )	72.354	426.482	17,0%
Población (habitantes)	969.584	7.961.407	12,2%
Densidad (hab./km <sup>2</sup> )	13,4	18,7	
% Medio Rural / Total	Castilla - La Mancha	España	
Superficie (km <sup>2</sup> )	91,1%	84,5%	
Población (habitantes)	47,1%	17,1%	

Tabla 1.1.1 Fuente: INE. Padrón municipal 2015, datos actualizados a 1 de enero de 2016. Datos de Medio Rural: Padrón Municipal de Habitantes. Clasificación según Ley 45/2007 de Desarrollo Sostenible del Medio Rural. Nota: El medio rural es aquel formado por los municipios menores de 30.000 habitantes y densidad menor de 100 hab/km<sup>2</sup>.

Cuentas Económicas Regionales	CASTILLA - LA MANCHA					ESPAÑA				
	2012 (P)	2013 (P)	2014 (A)	Var. (%) 14/13 (4)	% s/ Total España 2014	2012 (P)	2013 (P)	2014 (A)	Var. (%) 14/13 (4)	
PIB (millones €)	37.513	36.837	36.463	-1,0%	3,5%	1.042.872	1.031.272	1.041.160	1,0%	
PIB/Capita (€)	17.868	17.680	17.636	-0,2%	78,7%	22.300	22.134	22.412	1,3%	
VAB (millones €)	AGSyP <sup>(1)</sup>	2.637,2	2.961,6	2.524,2	-14,8%	10,6%	23.817	26.560	23.903	-10,0%
Participación (%) en el PIB <sup>(3)</sup>	AGSyP	7,0	8,0	6,9	-1,1		2,3	2,6	2,3	-0,3
	Industria <sup>(2)</sup>	20,3	20,1	20,0	-0,1		15,8	15,6	15,5	-0,1
	Construcción	7,1	6,0	5,9	-0,2		5,8	5,1	4,9	-0,2
	Servicios	57,3	57,1	58,3	1,2		67,9	68,0	68,4	0,4

Tabla 1.1.2 Fuente: Contabilidad Regional de España, Base 2010, INE.

Datos del PIB actualizados a 23 de diciembre de 2015; y los datos del VAB a 3 de julio de 2015

NOTAS:

(1) AGSyP: Agricultura, Ganadería, Silvicultura y Pesca

(2) Industria extractiva y manufacturera; suministro de energía y agua, y actividades de saneamiento, gestión de residuos y descontaminación

(3) PIB (100%) = AGSyP + Industria y Otros + Construcción + Servicios + Impuestos netos sobre los productos (8,2% en 2012, 8,7% en 2013 y 8,9% en 2014)

(4) Las diferencias entre dos porcentajes se expresan en términos absolutos (en puntos porcentuales).

(P): Estimación Provisional

(A): Estimación Avance

(1ª E): Primera Estimación



Macromagnitudes Agrarias Cuentas Regionales de la Agricultura Valores corrientes a precios básicos (millones de euros)	CASTILLA- LA MANCHA	ESPAÑA			%CASTILLA- LA MANCHA /ESPAÑA	CASTILLA- LA MANCHA	ESPAÑA
		2013	2013	2014 (Avance)			
<b>A. PRODUCCION RAMA AGRARIA</b>	4.802,3	44.064,6	42.600,0	43.712,7	10,9%	100,0	100,0
<b>PRODUCCION VEGETAL</b>	3.257,9	25.895,9	24.521,1	25.932,0	12,6%	67,8	59,3
1 Cereales	774,5	4.421,6	3.320,0	3.351,7	17,5%	16,1	7,7
2 Plantas Industriales <sup>(1)</sup>	154,6	927,7	882,2	963,7	16,7%	3,2	2,2
3 Plantas Forrajeras	109,6	2.010,5	1.750,2	1.786,3	5,5%	2,3	4,1
4 Hortalizas <sup>(2)</sup>	739,6	7.701,4	7.511,3	8.685,5	9,6%	15,4	19,9
5 Patata	23,3	724,8	421,9	421,5	3,2%	0,5	1,0
6 Frutas <sup>(3)</sup>	458,6	7.487,2	7.032,6	7.906,3	6,1%	9,5	18,1
7 Vino y mosto	813,4	1.419,1	963,5	888,0	57,3%	16,9	2,0
8 Aceite de oliva	127,0	1.080,7	2.501,3	1.804,3	11,8%	2,6	4,1
9 Otros	57,2	122,9	138,1	124,7	46,5%	1,2	0,3
<b>PRODUCCION ANIMAL</b>	1.316,2	16.457,6	16.325,6	16.079,7	8,0%	27,4	36,8
Carne y Ganado	855,1	12.468,3	11.950,8	12.161,9	6,9%	17,8	27,8
1 Bovino	171,7	2.700,5	2.555,7	2.640,2	6,4%	3,6	6,0
2 Porcino	314,0	6.202,1	5.886,2	5.805,4	5,1%	6,5	13,3
3 Equino	1,6	50,8	48,6	48,3	3,2%	0,0	0,1
4 Ovino y Caprino	147,4	952,4	824,7	1.001,8	15,5%	3,1	2,3
5 Aves	200,1	2.333,2	2.400,0	2.454,7	8,6%	4,2	5,6
6 Otros	20,3	229,1	235,6	211,5	8,9%	0,4	0,5
Productos Animales	461,1	3.989,4	4.374,8	3.917,8	11,6%	9,6	9,0
1 Leche	229,6	2.886,9	3.211,7	2.767,9	8,0%	4,8	6,3
2 Huevos	204,3	898,0	951,9	937,1	22,8%	4,3	2,1
3 Otros	27,2	204,5	211,2	212,8	13,3%	0,6	0,5
<b>PRODUCCION DE SERVICIOS ACT. SECUNDARIAS <sup>(4)</sup></b>	47,5	468,7	496,6	481,4	10,1%	1,0	1,1
	180,7	1.242,3	1.256,7	1.219,6	14,5%	3,8	2,8
						% respecto a total C.I	
<b>B. CONSUMOS INTERMEDIOS</b>	1.953,6	21.445,3	21.172,3	21.696,7	9,1%	100,0	100,0
1 Semillas y Plantones	116,4	867,1	980,0	971,0	13,4%	6,0	4,5
2 Energía y Lubricantes	284,5	1.978,5	2.007,0	1.944,1	14,4%	14,6	9,0
3 Fertilizantes y Enmiendas	195,8	1.952,1	2.030,4	1.969,3	10,0%	10,0	9,1
4 Productos Fitosanitarios	45,9	857,4	951,5	951,6	5,4%	2,4	4,4
5 Gastos Veterinarios	48,6	545,0	557,5	581,4	8,9%	2,5	2,7
6 Piensos	796,9	10.733,3	10.117,5	10.853,6	7,4%	40,8	50,0
7 Mantenimiento de material	212,6	1.533,6	1.525,4	1.516,8	13,9%	10,9	7,0
8 Mantenimiento de edificios	99,0	515,4	518,9	516,5	19,2%	5,1	2,4
9 Servicios Agrícolas	47,5	468,7	496,3	481,4	10,1%	2,4	2,2
10 Serv. Interm. Financiera	21,9	305,0	305,0	307,3	7,2%	1,1	1,4
11 Otros Bienes y Servicios	84,5	1.689,2	1.682,8	1.603,7	5,0%	4,3	7,4
						% respecto PRA	
<b>C=(A-B) VALOR AÑADIDO BRUTO</b>	2.848,7	22.619,4	21.427,7	22.016,0	12,6%	59,3	50,4
						% respecto Renta Agraria	
<b>D. AMORTIZACIONES</b>	839,5	5.021,5	5.178,0	5.194,2	16,7%	29,9	23,4
<b>E. OTRAS SUBVENCIONES</b>	829,7	5.877,8	5.886,9	5.700,5	14,1%	29,5	25,7
<b>F. OTROS IMPUESTOS</b>	26,6	314,2	327,8	351,8	8,5%	0,9	1,6
<b>G = (C-D+E-F) RENTA AGRARIA</b>	2.812,2	23.161,5	21.808,8	22.170,5	12,1%		

Tabla 1.1.3 Fuente: S.G. Estadística, MAGRAMA.

(1) Incluye: Remolacha, tabaco, algodón, girasol y otras. También se incluyen las leguminosas grano

(2) Incluye: Flores y plantas de vivero

(3) Incluye: Frutas frescas, cítricos, frutas tropicales, uvas y aceitunas

(4) Actividades Agrarias Secundarias No Separables

Los datos correspondientes a España de 2015 se corresponden a la 1ª estimación publicada en diciembre de 2015.



## Principales Datos Estructurales de las Explotaciones Agrarias

Caracterización de las Explotaciones Agrarias		Castilla - La Mancha	España	Castilla - La Mancha/ España (%)
Datos Estructurales	nº Explotaciones	119.883	965.002	12,4
	SAU media	34,3	24,7	
	UG	1.166.844	14.501.209	8,0
	PET (miles euros)	3.318.935	35.979.146	9,2
	PET (euros) / Explotación	27.685	37.284	
	UTA	75.346	813.551	9,3
	UTA / Explotación	0,6	0,8	
Superficies de Cultivos (ha)	Cebada	879.577	2.844.915	30,9
	Trigo	278.404	1.800.106	15,5
	Leguminosas grano	148.768	386.587	38,5
	Hortalizas	40.881	233.830	17,5
	Ajo	12.687	21.925	57,9
	Cebolla	9.955	20.989	47,4
	Cultivos industriales	203.427	1.007.421	20,2
	Girasol	182.224	763.989	23,9
	Olivar Almazara	413.028	2.455.501	16,8
	Uva de transformación	473.268	954.659	49,6
Superficie de Regadío (ha)	Total	509.891	3.636.519	14,0
	Riego Localizado	298.458	1.792.985	16,6
Cabaña Ganadera (Nº Cabezas)	Vacuno Total	418.829	6.457.074	6,5
	<i>Vacas nodrizas</i>	105.423	2.116.150	5,0
	<i>Vacas de leche</i>	25.792	870.104	3,0
	Porcino	2.862.577	28.032.667	10,2
	Ovino	2.547.362	16.882.933	15,1
	Caprino	443.915	2.984.463	14,9
	Gallinas, para huevos	21.112.817	64.990.313	32,5
	Gallinas, para carne	50.606.065	264.158.375	19,2
	Conejos	438.964	6.174.712	7,1
	Apicultura	178.999	2.769.263	6,5
Total Explotaciones Ganaderas	Todas las especies	38.609	865.743	4,5
Nº Subexplotaciones ganaderas por especies	Vacuno Total	4.563	152.583	3,0
	Porcino	1.645	87.031	1,9
	Ovino	6.822	23.562	29,0
	Caprino	3.823	78.268	4,9
	Gallinas, para huevos	153	1.579	9,7
	Gallinas, para carne	393	5.575	7,0
	Conejos	217	3.245	6,7
	Colmenas	2.035	27.896	7,3

Tabla 1.2.1. Fuente datos estructurales: Encuesta sobre la Estructura de las Explotaciones Agrarias, 2013, INE  
Fuente Superficies: Encuesta sobre Superficies y Rendimientos de Cultivos (ESYRCE) 2015, SG Estadística, MAGRAMA  
Fuente datos ganadería: Informe SITRAN, DG Recursos Agrícolas y Ganaderos, MAGRAMA (Datos actualizados a julio 2015)

SAU: Superficie Agraria Útil (ha) = Conjunto de las tierras labradas y tierras para pastos permanentes

UG: Unidades Ganaderas: se obtienen aplicando un coeficiente a cada especie y tipo, para agregar en una unidad común diferentes especies

UTA: Unidades de Trabajo-Año; 1 UTA equivale al trabajo que realiza una persona a tiempo completo a lo largo de un año

PET (Producción Estándar Total): valor monetario total de la producción correspondiente a la situación media de una determinada región para cada característica agrícola de la explotación

Subexplotación: Dentro de cada explotación REGA se considera que cada una de las especies mantenidas en la misma constituye una subexplotación.



## 1.2. Ayudas de la Política Agrícola Común y de la Política Pesquera Común

Pagos Fondos UE FEAGA y FEADER Millones de euros	Castilla- La Mancha	España	Castilla la Mancha/ España (%)
FEAGA. Ejercicio 2015(acumulado Mayo)	676,2	5.016,4	13,48
Ayuda vinos y alcoholes	18,9	41,7	45,32
Ayudas Acopladas a Ganadería Bovina	12,9	236,7	5,45
FEADER + Importe Nacional Ejercicio 2014 (16/10/2013 al 15/10/14)	226,7	1.492,5	15,19

Tabla 1.3.1 Fuente: FEAGA Actualización datos Junio 2015

Derechos de Pago Único, 2014	Castilla- La Mancha	España	Castilla la Mancha/ España (%)
Número de beneficiarios	141.000	865.649	16,29
Número de derechos	3.195.253	17.120.911	18,66
Importe total de los Derechos (Millones €)	637,16	4.473,87	14,24
Valor Medio por Derecho (€)	199,41	261,31	
Valor Medio por Beneficiario (€)	4.519	5.168	

Tabla 1.3.2 Fuente: FEAGA Actualización datos Junio 2015

### EJECUCIÓN DE LOS PROGRAMAS DE DESARROLLO RURAL POR PROGRAMAS Y EJES A 15 DE OCTUBRE DE 2015

EJES - PDR	GASTO PÚBLICO COFINANCIADO				AYUDA DECLARADA		GASTO EJECUTADO		FINANCIACIÓN NACIONAL ADICIONAL		GPT
	TOTAL	NACIONAL	FEADER		IMPORTE	%ejecutado	NACIONAL	TOTAL	AGE	REGIÓN	
			IMPORTE	%							
1	637.787.951	200.926.364	436.861.587	68,50%	332.631.334	76,14%	164.860.940	497.492.274	0	0	637.787.951
2	867.156.240	298.962.907	568.193.333	65,52%	481.790.361	84,79%	260.715.183	742.505.544	0	0	867.156.240
3	19.944.081	5.012.067	14.932.014	74,87%	3.819.802	25,58%	1.297.271	5.117.073	0	0	19.944.081
4	154.873.340	33.578.300	121.295.040	78,32%	83.216.773	68,61%	24.138.964	107.355.736	0	0	154.873.340
5	3.267.678	1.411.428	1.856.250	56,81%	1.250.891	67,39%	1.100.044	2.350.935	0	0	3.267.678
<b>CASTILLA LA MANCHA</b>	<b>1.683.029.290</b>	<b>539.891.066</b>	<b>1.143.138.224</b>	<b>67,92%</b>	<b>902.709.160</b>	<b>78,97%</b>	<b>452.112.401</b>	<b>1.354.821.561</b>	<b>0</b>	<b>0</b>	<b>1.683.029.290</b>

Tabla 1.3.3 Fuente: Programa de Desarrollo Rural de Castilla la Mancha. Actualización 15 Octubre de 2015.

- Ejes: 1 – Aumento de la Competitividad del Sector Agrario y Forestal  
2 – Mejora del Medio Ambiente y del Entorno Rural  
3 – Calidad de Vida en las Zonas Rurales y Diversificación de la Economía Rural  
4 – Leader  
5 – Red Rural Nacional

Castilla la Mancha no ha hecho uso de la opción de solicitud a la Comisión de aprobación de "top-up" para el Programa de Desarrollo Rural, no existiendo financiación nacional adicional al mismo.



FONDO EUROPEO DE LA PESCA 2007-2013

<b>PAGOS CERTIFICADOS Y REMITIDOS A LA COMISIÓN EN EL AÑO 2015. FONDO EUROPEO DE LA PESCA (FEP)</b>			
<b>Millones de Euros</b>			
	<b>Castilla - La Mancha</b>	<b>España</b>	<b>Castilla - La Mancha / España</b>
FEP	0,11	60,50	0,18%
Gasto Público (FEP + Ayuda AGE + Ayuda CA + Otras ayudas)	0,15	85,43	0,18%

Tabla 1.3.4 Fuente: S.G. Política Estructural. D.G. Ordenación Pesquera Actualización datos Diciembre 2014  
Gasto Público: (FEP + Ayuda AGE + Ayuda CA + Otras ayudas)

**CUADRO DE FINANCIACIÓN DE LA COMUNIDAD AUTÓNOMA DE CASTILLA-LA MANCHA POR EJES PRIORITARIOS. FEP 2007 – 2013 (Euros)**

Eje Prioritario	Contribución pública total (a)=(b)+(c)	Contribución del FEP (b)	Contribución nacional			% de cofinanciación del FEP (d)=(b)/(a)*100	Tasa de financiación contribución pública (a)/(f)*100	Beneficiarios privados (e)	Tasa de financiación Beneficiarios privados (e)/(f)*100	Gastos subvencionables Totales (f)=(a)+(e)	
			Total nacional (c)=(1)+(2)+(3)	Central (1)	CA (2)						Otras (3)
EJE 1											
EJE 2	5.560.912,00	4.170.684,00	1.390.228,00	695.114,00	695.114,00	0,00	75,00%	35,08%	10.290.100,39	64,92%	15.851.012,39
EJE 3	400.000,00	300.000,00	100.000,00	0,00	100.000,00	0,00	75,00%	100,00%	0,00	0,00%	400.000,00
EJE 4											
EJE 5											
<b>TOTAL</b>	<b>5.960.912,00</b>	<b>4.470.684,00</b>	<b>1.490.228,00</b>	<b>695.114,00</b>	<b>795.114,00</b>	<b>0,00</b>	<b>75,00%</b>	<b>36,68%</b>	<b>10.290.100,39</b>	<b>63,32%</b>	<b>16.251.012,39</b>

Tabla 1.3.5 Fuente: S.G. Política Estructural. D.G. Ordenación Pesquera. Actualización datos Diciembre 2014

Ejes: 1.- Medidas de adaptación de la flota pesquera comunitaria

- 2.- Acuicultura, pesca interior, transformación y comercialización de productos de la pesca y de la acuicultura
- 3.- Medidas de interés público
- 4.- Desarrollo sostenible de las zonas de pesca
- 5.- Asistencia Técnica





### 1.3. Datos del Seguro Agrario

Seguros Agrarios	2014		2015		% C.A / España. 2015
	Castilla - La Mancha	España	Castilla - La Mancha	España	
Nº. Pólizas	41.894	447.529	44.383	435.703	10,2
Superficie (hectáreas)	1.032.812	5.658.668	1.287.529	6.404.455	20,1
Nº. Animales Aseg. (miles)	33.335	290.159	31.227	277.709	11,2
Producción Asegurada (miles t.)	4.070,0	29.514	4.611,3	32.704	14,1
Capital Asegurado	1.099,6	11.090	1.198,6	11.860	10,1
Coste Neto Seguro	58,8	585,6	62,6	647,5	9,7
Subvención ENESA	19,7	200,3	20,8	220,5	9,5
Subv. C. Autónoma	1,0	51,6	0,0	40,4	0,1

Tabla 1.4.1 Fuente: ENESA. Datos actualizados a 31 de diciembre de 2015

Datos sobre el nivel de aseguramiento para varios cultivos están disponibles en la página web de Enesa: <http://enesa.magrama.es/>  
→ Divulgación del Seguro → Seminarios Sectoriales → Seminario Sectorial 2012 → Ponencias y Conclusiones:  
[http://aplicaciones.magrama.es/pwe/pwe\\_publicaciones.p\\_seminario\\_intermedia?p\\_Idioma=es&p\\_Cod\\_Menu\\_Vertical=800&p\\_Cod\\_Menu\\_Anterior=8630&p\\_anio=2012](http://aplicaciones.magrama.es/pwe/pwe_publicaciones.p_seminario_intermedia?p_Idioma=es&p_Cod_Menu_Vertical=800&p_Cod_Menu_Anterior=8630&p_anio=2012)

### 1.4. Fiscalidad Agraria

Datos Fiscales		Castilla La Mancha	ESPAÑA	Castilla La Mancha / España (%)
IRPF Estimación Objetiva	Nº declarantes	120.317	1.004.574	12,0
IRPF Estimación Directa	Nº declarantes con agricultura como primera actividad	5.974	73.280	8,2
Devolución Impuesto Especial Hidrocarburos	Importe devolución (miles €)	14.485	89.742	16,1
Devolución Impuesto Especial Hidrocarburos	Miles litros consumidos	198.032	1.206.068	16,4

Tabla 1.5.1. Fuente: Elaborado a partir de la Muestra IRPF 2010. Instituto Estudios Fiscales. MINHAP  
Fuente I.E.H.: Datos 2013. Agencia Tributaria

Castilla La Mancha supone en el régimen de estimación objetiva de actividades agrarias del IRPF un 12% del total nacional de declaraciones. En el ejercicio impositivo 2014 **se redujeron por circunstancias excepcionales en toda Castilla La Mancha los módulos de los productos hortícolas, de los frutos cítricos y no cítricos, de las flores y plantas ornamentales, de la patata, del bovino de leche, de los servicios de cría, guarda y engorde de ganado, de la ganadería extensiva y de la apicultura, así como de los cereales, almendra y productos del olivo en Albacete.** En el ejercicio anterior (2013) se rebajaron los índices de las flores y plantas ornamentales y del bovino de leche, además de la almendra en todas las provincias salvo Guadalajara.



## 1.5. Turismo Rural

Turismo Rural*	Castilla La Mancha			España			Castilla La Mancha/España	
	2015	Variación 2014-2015 (%)	2014	2015	Variación 2014-2015 (%)	2014	2015 (%)	2014 (%)
Viajeros	172.910	24,1	138.553	2.753.793	15,6	2.393.627	6	5,8
Pernoctaciones	412.418	19,9	344.128	7.627.066	13,5	6.741.791	5,4	5,1
Estancia media	2,3	-2,2	2,4	2,63	-0,1	2,65	-	-
Establecimientos	1.435	0,2	1.425	15.388	0,7	15.306	9,3	9,3
Plazas	12.599	2	12.217	144.057	0,4	142.844	9	8,6
Grado de ocupación	11	16,9	9,2	17	13,3	15	-	-
Personal empleado	1.835	-2	1.884	22.374	0	22.126	8,2	8,5

Tabla 1.6.1 Fuente: INE, Encuesta de Ocupación en Alojamientos de Turismo Rural. Datos anuales y trimestrales. Unidades: Viajero (personas), Pernoctaciones (pernoctaciones), Estancia media (días), Número de establecimientos abiertos estimados (establecimientos), Número de plazas estimadas (plazas), Grado de ocupación por plazas (porcentajes), Personal empleado (personas). Nota: los datos de viajeros y pernoctaciones son resultado de la suma de los datos mensuales, en el resto de conceptos se calcula el promedio. \* Período del 1 de enero al 31 de octubre.

Castilla-La Mancha recibió hasta el 31 de octubre de 2015 al 6% de los viajeros que optan por el turismo rural. Respecto al total nacional, la Comunidad registró durante el mismo período, el 9,3% de los establecimientos, el 9% de las plazas y el 8,2% del personal empleado en el sector del turismo rural.

## 1.6. Sector Pesquero

Sector pesquero 2014		Castilla La Mancha	Variación 2013-2014 (%)	España	Castilla La Mancha/España (%)
Acuicultura (1)	Valor producción (M €)	2	-25,3	458	0,4
	Producción (Tn)	861	-2,1	305.735	0,3
	Empleo: N°. Unidades Trabajo Año (UTA) (2)	46	-4,0	5.946	0,8

Tabla 1.7.1 Fuentes: (1) MAGRAMA. Acuicultura. (2) MAGRAMA. Estadísticas pesqueras. Encuestas establecimientos de acuicultura. Empleo. (CV): Caballos de Vapor; (GT): Tonelaje Bruto

El valor de la producción de acuicultura ha aumentado casi el 31,9% respecto a los datos del año 2012. La principal producción de la acuicultura castellano-manchega es la Trucha arco iris.



## 1.7. Industria Alimentaria

### Datos de la estructura económica de la industria alimentaria

Encuesta Industrial de Empresas 2013, INE	Castilla - La Mancha			% Castilla - La Mancha / España		
	Unidades: miles de euros; personas	Cifra de Negocios	Valor Añadido	Personas ocupadas	Cifra de Negocios	Valor Añadido
Industrias cárnicas	2.230.318	415.042	5.633	10,1	11,7	7,0
Transformación de pescado	89.205	8.693	248	1,9	1,1	1,3
Conservas de frutas y hortalizas	366.631	41.331	1.073	4,5	2,6	3,5
Grasas y aceites	500.066	42.487	1.050	4,7	3,9	8,7
Industrias lácteas	1.257.930	197.118	2.481	13,4	12,3	10,1
Productos de molinería	207.637	23.516	367	5,6	5,0	5,7
Pan, pastelería, pastas alimenticias	278.688	100.091	3.954	3,7	4,1	4,9
Azúcar, chocolate y confitería	188.009	41.477	988	5,1	4,4	6,6
Otros productos diversos	113.476	27.833	837	1,5	1,6	2,9
Productos alimentación animal	370.821	97.505	665	3,8	11,6	5,4
Vinos	1.552.203	231.470	3.227	23,1	14,5	13,2
Otras bebidas alcohólicas	1.151.127	343.844	1.860	25,6	25,0	19,9
Aguas y bebidas analcohólicas	182.873	79.425	887	3,8	8,1	7,5
Industria Alimentaria	8.488.986	1.649.831	23.270	8,2	8,7	6,5
Total Industria	26.745.515	6.029.334	89.267	4,8	4,8	4,6

Tabla 1.8.1 Fuente: Encuesta Industrial de Empresas 2013, INE.

Nota: Los espacios en blanco corresponden a datos no disponibles

Definiciones:

**Industria Alimentaria** = CNAE 10 (Industria de la Alimentación) + CNAE 11 (Fabricación de Bebidas).

No está incluida la CNAE 12 (Industria del Tabaco).

- Personas Ocupadas: Conjunto de personas fijas y eventuales, que en el año de referencia de los datos se encontraban ejerciendo una labor remunerada o no, para la empresa, y perteneciendo y siendo pagadas por esta.
- Cifra de Negocios: Resultado de deducir de las ventas netas de productos, mercaderías y servicios, el importe de los descuentos, bonificaciones, IVA y otros impuestos.
- Valor Añadido: Valor de la producción industrial al que se resta el valor de los consumos intermedios empleados en el proceso productivo.

En calidad alimentaria diferenciada C-La Mancha tiene 35 alimentos y bebidas con Denominación de Origen o Indicación Geográfica Protegida, entre las que están el "Cordero manchego", la "Miel de la Alcarria", el vino "Valdepeñas", el "Queso manchego", el "Ajo Morado de las Pedroñeras", la "berenjena de Almagro", el "Melón de la Mancha" y el "Mazapán de Toledo". En Castilla La Mancha hay 297.000 hectáreas de agricultura ecológica en 2012, que suponen el 18,7% de la superficie total de agricultura ecológica de España. Así mismo existen 197 explotaciones ganaderas ecológicas que suponen el 3,2% del total de España.



## 1.8. Comercio Exterior

EXPORTACION 1º SEMESTRE 2015	Castilla-Mancha	%	ESPAÑA TOTAL	%
CAPITULOS TARIC	(Mill €)	Sobre C.A.	(Mill €)	Sobre España
Animales vivos (01)	5,45	0,54	279,97	1,95
<b>Carnes y despojos (02)</b>	<b>144,53</b>	<b>14,22</b>	2.218,95	6,51
Pescados, crustáceos y moluscos (03)	8,23	0,81	1.215,47	0,68
<b>Leche y productos lácteos (0401)</b>	<b>108,10</b>	<b>10,64</b>	458,46	<b>23,58</b>
Huevos de ave y miel (0402)	15,83	1,56	148,49	10,66
Otros productos de origen animal (05)	3,24	0,32	111,04	2,92
Plantas vivas y floricultura (06)	0,03	0,00	175,31	0,02
Legumbres y hortalizas (07)	52,12	5,13	3.241,44	1,61
Frutas y frutos (08)	41,53	4,09	4.268,11	0,97
Café, té, Yerba mate y especias (09)	5,32	0,52	227,99	2,33
Cereales (10)	0,23	0,02	238,79	0,10
Productos de molinerías (11)	1,50	0,15	104,28	1,44
Semillas oleaginosas (12)	0,44	0,04	220,68	0,20
Jugos y extractos vegetales (13)	0,08	0,01	154,71	0,05
Materias trenzables (14)	0,12	0,01	3,77	3,13
Grasas y aceites (15)	83,54	8,22	1.827,84	4,57
Conservas de carne (1601+1602)	10,61	1,04	240,84	4,41
Conservas de pescado (1603-1605)	0,39	0,04	354,00	0,11
Artículos de confitería (17)	17,18	1,69	252,27	6,81
Cacao y sus preparaciones (18)	6,39	0,63	271,61	2,35
Productos de cereales, panadería y pastelería (19)	17,94	1,77	677,43	2,65
Conservas de verduras y frutas (20)	56,22	5,53	1.361,99	4,13
Preparaciones alimenticias diversas (21)	12,13	1,19	688,92	1,76
<b>Bebidas (22)</b>	<b>398,43</b>	<b>39,21</b>	1.833,32	21,73
Residuos de la industria alimentaria (23)	6,89	0,68	462,76	1,49
Tabaco en rama (2401)	0,00	0,00	46,08	0,00
Caucho natural (4001)	0,00	0,00	5,32	0,07
Piel y cueros (4101-4103)	6,09	0,60	121,78	5,00
Madera y carbón vegetal (4401-4412)	7,33	0,72	486,18	1,51
Corcho (45)	4,46	0,44	119,70	3,73
Pasta de madera (47)	0,31	0,03	262,64	0,12
Seda (5001-5003)	0,00	0,00	0,01	0,00
Lana (5101-5105)	0,90	0,09	22,87	3,92
Algodón (5201-5203)	0,00	0,00	35,11	0,00
Las demás fibras textiles vegetales (5301-5305)	0,01	0,00	1,47	0,48
Otros productos del acuerdo OCM agricultura (*)	0,49	0,05	274,58	0,18
<b>TOTAL</b>	<b>1.016,05</b>	<b>100,00</b>	<b>22.414,17</b>	<b>4,53</b>

Tabla. 1.9.1 Fuente: DATACOMEX. Ministerio de Economía y Competitividad

Porcentualmente sus exportaciones más importantes son **22** (39,21%), **02** (14,22%) y **04.1** (10,64%).

Con respecto a las exportaciones españolas es la primera en **04.1** (23,58%)



IMPORTACION 1º SEMESTRE 2015	Castilla-Mancha	%	ESPAÑA TOTAL	%
CAPITULOS TARIC	(Mill €)	Sobre C.A.	(Mill €)	Sobre España
Animales vivos (01)	12,48	2,23	202	6,18
Carnes y despojos (02)	30,56	5,45	556	5,50
Pescados, crustáceos y moluscos (03)	16,36	2,92	2.268	0,72
<b>Leche y productos lácteos (0401)</b>	<b>86,28</b>	<b>15,40</b>	<b>769</b>	<b>11,22</b>
Huevos de ave y miel (0402)	0,02	0,00	67	0,03
Otros productos de origen animal (05)	2,79	0,50	93	3,02
Plantas vivas y floricultura (06)	0,58	0,10	98	0,59
Legumbres y hortalizas (07)	17,24	3,08	486	3,55
Frutas y frutos (08)	9,07	1,62	1.285	0,71
Café, té, Yerba mate y especias (09)	22,64	4,04	629	3,60
Cereales (10)	0,88	0,16	1.139	0,08
Productos de molinerías (11)	2,69	0,48	98	2,76
Semillas oleaginosas (12)	5,07	0,91	1.109	0,46
Jugos y extractos vegetales (13)	1,84	0,33	92	1,99
Materias trenzables (14)	0,17	0,03	12	1,44
Grasas y aceites (15)	13,90	2,48	1.027	1,35
Conservas de carne (1601+1602)	28,19	5,03	158	17,87
Conservas de pescado (1603-1605)	0,85	0,15	388	0,22
Artículos de confitería (17)	7,73	1,38	346	2,23
Cacao y sus preparaciones (18)	38,75	6,91	432	8,97
<b>Productos de cereales, panadería y pastelería (19)</b>	<b>84,72</b>	<b>15,12</b>	<b>546</b>	<b>15,50</b>
Conservas de verduras y frutas (20)	16,62	2,97	489	3,40
Preparaciones alimenticias diversas (21)	47,05	8,40	536	8,78
<b>Bebidas (22)</b>	<b>84,96</b>	<b>15,16</b>	<b>853</b>	<b>9,96</b>
Residuos de la industria alimentaria (23)	4,86	0,87	838	0,58
Tabaco en rama (2401)	0,00	0,00	36	0,00
Caucho natural (4001)	0,00	0,00	122	0,00
Piel y cueros (4101-4103)	1,00	0,18	46	2,20
Madera y carbón vegetal (4401-4412)	11,98	2,14	394	3,04
Corcho (45)	1,63	0,29	52	3,11
Pasta de madera (47)	3,87	0,69	407	0,95
Seda (5001-5003)	0,00	0,00	0	0,00
Lana (5101-5105)	0,00	0,00	12	0,00
Algodón (5201-5203)	0,54	0,10	13	4,28
Las demás fibras textiles vegetales (5301-5305)	0,02	0,00	14	0,12
Otros productos del acuerdo OCM agricultura (*)	5,09	0,91	569	0,90
<b>TOTAL</b>	<b>560,43</b>	<b>100,00</b>	<b>16.179</b>	<b>3,46</b>

Tabla. 1.9.2 Fuente: DATACOMEX. Ministerio de Economía y Competitividad

Porcentualmente sus importaciones más importantes son mercancías **04.1** (15,40%), **22** (15,16%) y **19** (15,12%).



## 2. INDICADORES AMBIENTALES

### 2.1. Agua

Indicadores sobre agua 2013	Castilla La Mancha	España
Grado de conformidad con la Directiva 91/271/CEE (% h-e) (1)	83	86,2
Coste unitario del agua (euros/m <sup>3</sup> ) (2)	1,3	1,8
Consumo de agua en los hogares:		
litros/hab/día	140	130
Variación 2012-2013 (%)	-4,1	-5,1

Tabla 2.1.1 Fuentes: (1) MAGRAMA. Dirección General del Agua: Informe de Seguimiento de la Directiva 91/271/CEE, 2013. (2) INE. Encuesta sobre el suministro y saneamiento del agua, 2013.

Origen del agua captada para suministro 2013 (miles de metros cúbicos)	Castilla La Mancha	% sobre CC. AA.	Variación 2012-2013 (%)	España	C. La Mancha/España (%)
Aguas superficiales	64.646	44	-4,5	2.479.923	2,6
Aguas subterráneas	83.257	56	23,0	1.124.635	7,4
Desalación	0	0	-	131.132	0
Otros tipos de recursos hídricos	-	-	-	-	-
TOTAL	147.903	100	9,2	3.735.690	4,0

Tabla 2.1.2 Fuentes: Encuesta sobre el Saneamiento y Suministro de Agua realizada por el INE (2013) a empresas o entidades en una misma comunidad autónoma que prestan, sea o no con carácter de actividad principal, los servicios de captación, depuración y distribución de agua, así como de recogida y tratamiento de aguas residuales (divisiones 36 y 37 de la CNAE 2009). No se tienen en cuenta aquellas unidades que realizan exclusivamente el suministro de agua en alta, a urbanizaciones o grupos turísticos independientes de los centros urbanos, y aquéllas que distribuyen el agua al sector agrario, como las comunidades de regantes.

### 2.2. Energía

Indicadores sobre energía 2014	Castilla La Mancha	Variación 2013-2014 (%)	España	C. La Mancha/España (%)	
Potencia instalada (MW)	Hidráulica	781	0	17.792	4,4
	Nuclear	1.067	0	7.866	13,6
	Carbón	541	0	11.482	4,7
	Fuel/gas	-	-	3.309	-
	Ciclo combinado	771	0	27.199	2,8
	Hidroeléctrica	-	-	12	-
	Resto hidráulica	126	0	2.106	6
	Eólica	3.800	0	23.002	16,5
	Solar fotovoltaica	923	0	4.672	19,8
	Solar térmica	349	0	2.300	15,2
	Térmica renovable	58	0	1.018	5,7
	Cogeneración y resto	466	-1,3	7.196	6,5
	Total	8.884	-0,1	107.954	8,2
Emisiones de GEI (Kt de CO <sub>2</sub> -eq), 2013 (2)	18.414	-8,2	322.004	5,7	
Consumo de Gasolinas, gasóleos y fuelóleos (Toneladas) 2014 (3)	2.054.470	-0,6	33.256.686	6,2	
Gasóleo agrícola y de pesca - Tipo B (Toneladas)	480.434	-5,7	3.630.101	13,2	

Tabla 2.2.1 Fuentes: (1) Red Eléctrica de España, Informe del Sistema Eléctrico 2014 (2) MAGRAMA. Resumen emisiones GEI por CCAA 1990-2013; (3) CORES: Corporación de Reservas Estratégicas de Productos Petrolíferos. Estadísticas anuales de consumos de petróleo (2014).



### 2.3. Calidad del Aire y Evaluación ambiental

La evaluación de la calidad del aire se realiza anualmente en cumplimiento de las Directivas 2008/50/CE y 2004/107/CE, transpuestas al derecho español mediante el Real Decreto 102/2011, y en aplicación de la Ley 34/2007 de calidad del aire y protección de la atmósfera. Para llevar a cabo dicha evaluación cada comunidad autónoma zonifica su territorio y verifica el cumplimiento de los valores límites definidos.

La evaluación de 2014 se realizó para los siguientes contaminantes: dióxido de azufre (SO<sub>2</sub>), dióxido de nitrógeno (NO<sub>2</sub>), óxidos de nitrógeno (NO<sub>x</sub>), partículas (PM<sub>10</sub> y PM<sub>2,5</sub>), plomo (Pb), benceno (C<sub>6</sub>H<sub>6</sub>), monóxido de carbono (CO), ozono (O<sub>3</sub>), arsénico (As), cadmio (Cd), níquel (Ni) y benzo(a)pireno (B(a)P). Además, se realizaron mediciones indicativas de las concentraciones de otros hidrocarburos aromáticos policíclicos (HAP) distintos al B(a)P y de mercurio en aire ambiente, así como mediciones de los depósitos totales de arsénico, cadmio, mercurio, níquel, benzo(a)pireno y los demás hidrocarburos aromáticos policíclicos.

A continuación se presentan los mapas con las zonas identificadas para el evaluación de calidad del aire en 2014, relativos a los contaminantes que hayan presentando incumplimientos de sus valores legislativos, que según cada caso pueden ser "valores límites" fijados basándose en conocimientos científicos y que deben alcanzarse en un período determinado (horario, octohorario, diario y anual) y no superarse una vez alcanzado, o valores objetivos y objetivos a largo plazo que se refieren a niveles que deberán alcanzarse en un momento determinado, en la medida de lo posible.

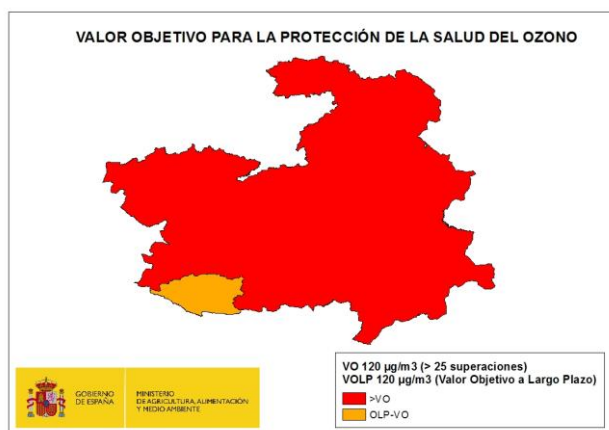

Fuente: Subdirección General de Calidad del Aire y Medio Ambiente Industrial. Dirección General de Calidad y Evaluación Ambiental y Medio Natural del MAGRAMA

El sistema español de inventario (SEI) que está regulado en el artículo 27 de la Ley 34/2007, de 15 de noviembre, de calidad del aire y protección de la atmósfera, estima anualmente las emisiones de gases de efecto invernadero (GEI) y de otros contaminantes a la atmósfera.

Dentro de los GEI se incluyen: Dióxido de Carbono (CO<sub>2</sub>), Metano (CH<sub>4</sub>), Óxido Nitroso (N<sub>2</sub>O), Hidrofluorocarburos (HFC), Perfluorocarburos (PFC) y el Hexafluoruro de Azufre (SF<sub>6</sub>). Las emisiones se miden en Toneladas de CO<sub>2</sub> equivalente, que es una forma de indicar el potencial de calentamiento atmosférico de un GEI en comparación con el CO<sub>2</sub>. En este sentido, cada GEI tiene un potencial diferente de calentamiento, así como una persistencia diferente en la atmósfera. Por ejemplo, una unidad de gas con una equivalencia de CO<sub>2</sub> de 21, quiere decir que tiene un efecto de calentamiento similar a producido por una emisión de 21 unidades de CO<sub>2</sub> en 100 años.

En lo que se refiere específicamente a las estimaciones de emisiones de GEI, tanto para el total de España como para su desagregación por comunidades autónomas, se utilizan diferentes fuentes de información por sectores disponibles y una metodología internacionalmente acordada, recogida en las Guías del Grupo Intergubernamental de Cambio Climático y complementariamente en las Guías de la Agencia Europea del Medio Ambiente (EMEP-CORINAIR) de estimación de emisiones por tipo de gas de cada sector de actividad económica.



Los resultados del SEI se publican por la Secretaría de Estado de Medio Ambiente, a través de la Dirección General de Calidad y Evaluación Ambiental y Medio Natural, y pueden descargarse en: <http://www.magrama.gob.es/es/calidad-y-evaluacion-ambiental/temas/sistema-espanol-de-inventario-sei/>

A continuación se presentan gráficamente los resultados del inventario a nivel de comunidad autónoma para el periodo 2001-2013 en kt de CO<sub>2</sub>-eq:

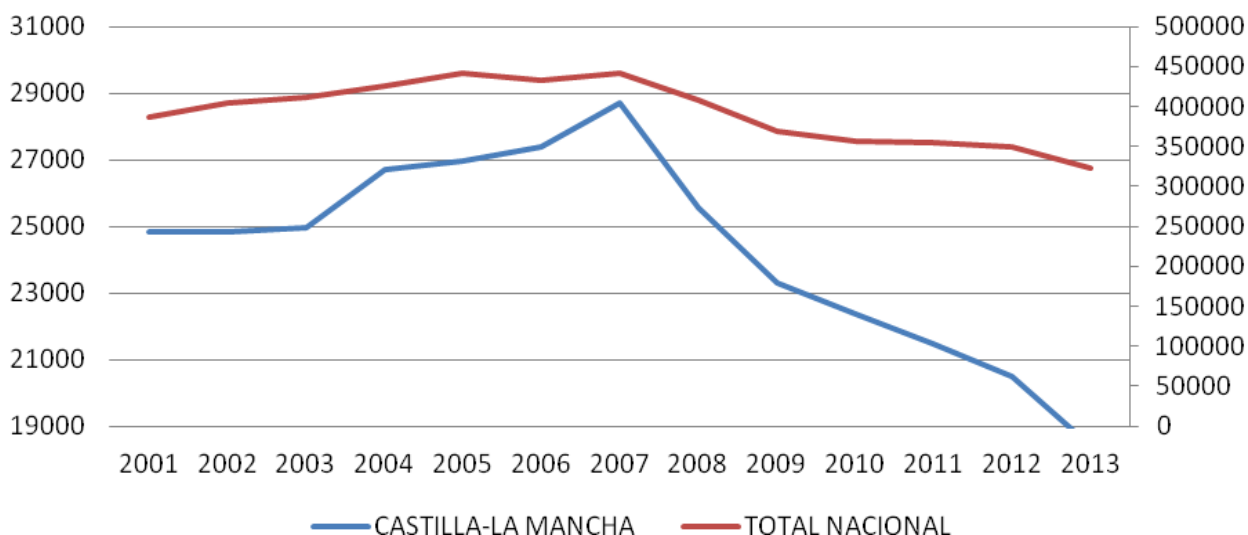

Fuente: Inventario español - serie 1990-2013. Sistema Español de Inventario y Proyecciones de Emisiones de Contaminantes a la Atmósfera.

## 2.4. Suelos

No se recoge el indicador *superficie de suelo afectada por distintos niveles erosivos* ya que el "Inventario Nacional de **Erosión de Suelos**" (2002-2013)" no incluye datos de Aragón, ni de las Comunidades Autónomas de Castilla y León (en su totalidad), Castilla-La Mancha y País Vasco.

Distribución de usos de suelo 2013	Castilla la Mancha	Variación 2012-2013 (%)	España	Castilla La Mancha/ España (%)
Tierras de cultivo	47,4	-4,7	33,9	22,0
Prados y pastizales	11,9	-7,5	19,0	9,9
Terreno forestal	34,5	15,2	38,4	14,1
Otras superficies	6,2	-16,8	8,7	11,2

Tabla 2.4.2 Fuente: MAGRAMA. Anuario de Estadística 2014. Distribución general del suelo según usos y aprovechamientos del suelo.

## 2.5. Figuras de Protección Ambiental

Red Natura 2000 2014	Castilla La Mancha	España	Castilla La Mancha/ España (%)
Medio terrestre (hectáreas)	1.838.208	13.783.613	13,3
Medio marino (hectáreas)	0	7.256.422	0
TOTAL (hectáreas)	1.838.208	21.040.034	8,7

Tabla 2.5.1 Fuente: Ministerio de Agricultura, Alimentación y Medio Ambiente. Anuario de Estadística 2013.





Espacios Naturales Protegidos 2014	Castilla La Mancha	España	Castilla La Mancha/ España (%)
Superficie protegida (hectáreas)	580.904	7.341.677	7,9
Nº de espacios naturales protegidos	110	1.551	7,1

Tabla 2.5.2. Fuente: Ministerio de Agricultura, Alimentación y Medio Ambiente. Banco de Datos de la Naturaleza. Datos actualizados a Diciembre 2014.

Parques Nacionales 2014	Superficie (ha)		Visitas anuales		
	Superficie parque	Parque/ RPN	Visitas anuales	Parque/ RPN	Variación 2013-2014 (%)
Cabañeros	40.856	10,7	88.196	0,6	4,2
Tablas de Daimiel	1.928	0,5	155.755	1,1	-37,8
Total	42.784	11,2	243.951	2	-27,2

Tabla 2.5.3. MAGRAMA. Red de Parques Nacionales: Visitantes.

Figura de protección	Especies destacadas
Parque Nacional de Cabañeros	Flora: jarales-brezales, encina, quejigo, alcornoque, rebollos, majuelos, fresnos, alisos; Fauna: sapo corredor, tritón ibérico, galápago europeo, lagarto verdinegro, cigüeña blanca y negra, carraca, cernícalo, alcaraván, buitre negro y leonado, águila imperial culebrera y calzada, gavián, ciervo, jabalí, corzo, garduña, jineta, zorro, gato montés y lince ibérico.
Parque Nacional de las Tablas de Daimiel	Flora: carófitos, ranúnculos, masegares, carrizales, eneaes <i>Tamarix canariensis</i> ; Fauna: somormujo lavanco, zampullín chico y cuellinegro, garza imperial y real, martinete, garcilla bueyera y cangrejera, garceta, avetoro, ánade real, rabudo y friso, cerceta, porrón común, pato cuchara y colorado, focha, polla de agua, cigüeñuela, aguilucho lagunero, martín pescador, carpa común, gambusia, cachuelo, rana San Antonio, sapillo moteado, galápago leproso y europeo, culebras de agua, nutria, tejón, jabalí, zorro y rata de agua.
Parque Natural Alto Tajo	Vegetación: pino silvestre, laricio, resinero y carrasco, quejigos, encinas, melojos, sabina albar, álamos negros, sauces, olmos, tilos, avellanos, aligustres y abedules; Fauna: águila perdicera y real, halcón peregrino, alimoche, buitre leonado, búho real, azor, gavián, cabra montés, tejón, garduña, comadreja, corzo, ciervo, jabalí, nutria, trucha, barbo; cangrejo de río
Parque Natural Barranco del río Dulce	Vegetación: encina, quejigo, sabina, enebro, chopo, álamo, sauce, fresno y arce; Fauna: halcón peregrino, águila real y perdicera, buitre leonado, búho real, chova piquiroja, águila calzada y culebrera, azor, corzo, jabalí, nutria; peces: trucha común
Parque Natural Calares del Mundo y de la Sima	Vegetación: Pino silvestre y negro, encina, quejigo, rebollo, espinar, maquia; Fauna: comadreja, turón, garduña, tejón, gineta, gato montés, nutria, erizo, topillo de Cabrera, ardilla roja, murciélago de cueva, de herradura y rabudo, liebre, zorro, jabalí, ciervo, muflón, cabra montés, águila perdicera, real y culebrera, halcón peregrino, azor, alcotán, búho real, buitre leonado
Parque Natural Hayedo de Tejera Negra	Vegetación: melojo, pino silvestre, haya, tejo, acebo, abedul, serbal, arce; Fauna: lagarto verdinegro, petirrojo, chochín, mirlo, lavandera, perdiz, gavián, cárabo, búho chico, chova piquiroja, buitre leonado, jabalí, corzo, ardilla, lirón careto, comadreja, gato montés, liebre ibérica, topo, musgaño de cabrera, nutria, murciélago, trucha común
Parque Natural Lagunas de Ruidera	Vegetación: encina, sabina, coscoja, aliaga, olmo, álamo blanco, carrizo, junco de agua; Fauna: porrón europeo y moñudo, pato colorado, focha común, ánade azulón, somormujo lavanco, ruiseñor, carricero, aguilucho lagunero, perdiz, rabilargo, tórtola, abejaruco, águila perdicera; conejo, zorro, gineta, murciélago; boga, carpa.
Parque Natural Serranía de Cuenca	Vegetación: pino albar y laricio, tilo, avellano, quejigo, arce de Montpellier, encina, roble; Fauna: musgaño de cabrera, desmán ibérico, murciélago de herradura, murciélago de Bechstein, ardilla roja, topillo de Cabrera, lirón careto, liebre, comadreja, garduña, tejón, gineta, nutria, ciervo, cabra montés, muflón, buitre leonado, águila real, halcón peregrino, búho real y águila calzada.

Tabla 2.5.4. Fuente: Ministerio de Agricultura, Alimentación y Medio Ambiente



## 2.6. Sector Forestal e Incendios

Sector forestal 2013		CASTILLA-LA MANCHA	ESPAÑA	CASTILLA-LA MANCHA/ ESPAÑA
Estructura (hectáreas) (1)	Superficie Arbolada	2.708.077	18.392.440	<b>14,72%</b>
	Superficie Desarbolada	889.459	9.345.561	<b>9,52%</b>
	Superficie Forestal Total	3.597.536	27.738.001	<b>12,97%</b>
Aprovechamiento (m3) (2)	Frondosas	40.870	6.520.861	<b>0,63%</b>
	Coníferas	216.944	7.598.390	<b>2,86%</b>
	Total	257.814	14.119.251	<b>1,83%</b>

Tabla 2.6.1 Fuente: MAGRAMA (1) Anuario de Estadística Forestal 2013 (2) Datos a 2012. D.G. de Desarrollo Rural y Política Forestal

Nº de incendios forestales	CASTILLA-LA MANCHA	Variación 2014-2015	ESPAÑA	Castilla La Mancha/ España
Conatos	607	6,5%	7.744	<b>7,84%</b>
Incendios	246	13,4%	4.155	<b>5,92%</b>
TOTAL	853	8,4%	11.899	<b>7,17%</b>
Superficie forestal afectada por incendios (hectáreas)	CASTILLA-LA MANCHA	Variación 2014-2015	ESPAÑA	Castilla La Mancha/ España
Superficie Forestal Leñosa	2.920	-37,8%	93.879	<b>3,11%</b>
Superficie Forestal Herbácea	746	-7,5%	9.067	<b>8,23%</b>
TOTAL	3.666	-33,4%	102.946	<b>3,56%</b>

Tabla 2.6.2 Fuente: Dirección General de Desarrollo Rural y Política Forestal. Incendios forestales del 1 de enero al 31 de diciembre de 2015. Datos provisionales.

Para más información la Dirección General de Desarrollo Rural y Política Forestal del Ministerio de Agricultura, Alimentación y Medio Ambiente, publica en el siguiente enlace información a nivel nacional relativa a estadísticas de incendios forestales:

[http://www.magrama.gob.es/es/desarrollo-rural/estadisticas/incendios\\_default.aspx](http://www.magrama.gob.es/es/desarrollo-rural/estadisticas/incendios_default.aspx)

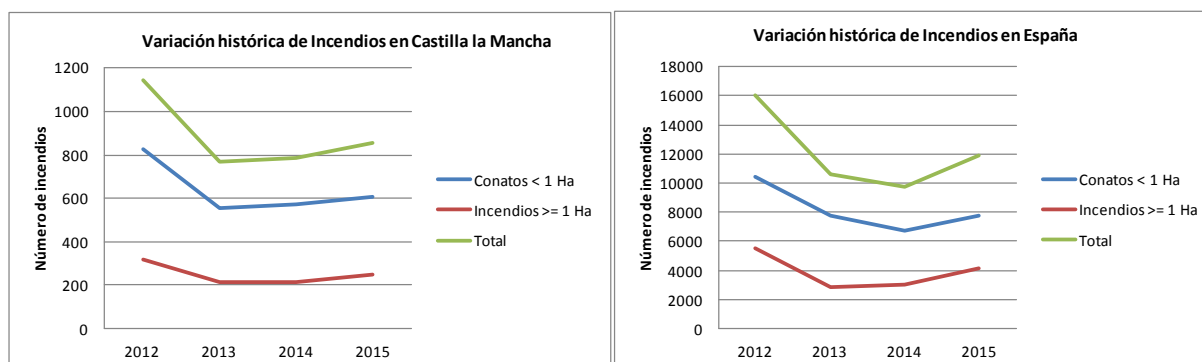

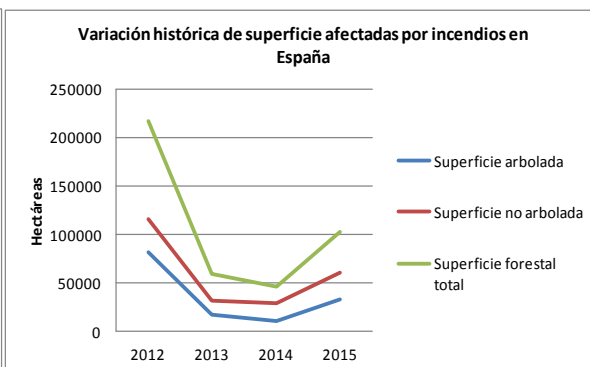
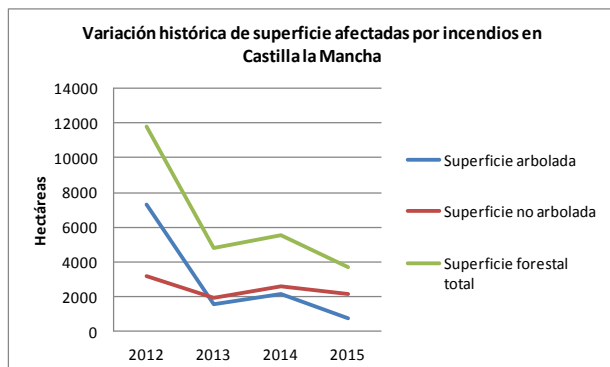

Fuente: MAGRAMA. Dirección General de Desarrollo Rural y Política Forestal.

## 2.7. Residuos

Residuos Urbanos generados por Habitante (kg/hab) 2013	Castilla La Mancha	Variación 2012-2013 (%)	España
Residuos mezclados	387,1	-5	383,2
Recogida selectiva de vidrio	10,1	-2	15,5
Recogida selectiva de papel y cartón	12,6	-9,4	21,2
Recogida selectiva de envases	8,5	-1,2	12,0

Tabla 2.7.1 Fuente: INE. Encuesta sobre la Recogida y el Tratamiento de Residuos. Año 2013

Residuos urbanos tratados según tipo de instalación (Tn) 2013	Castilla La Mancha	Variación 2012-2013 (%)	España	Castilla La Mancha/España (%)
Instalaciones de clasificación de envases	65.372	-2,7	641.265	10,2
instalaciones de compostaje	11.908	0	772.607	2
Instalaciones de triaje y compostaje	583.362	-16,1	7.245.479	8,1
Instalaciones de triaje, biometanización y compostaje	0	0	3.056.502	0
Instalaciones de incineración	0	0	2.038.543	0
Vertederos	637.597	15,0	13.599.331	5
TOTAL	1.298.239	0	28.325.470	4,6

Tabla 2.7.2 Fuente: MAGRAMA. Anuario de Estadística 2014. Estadísticas de residuos.



### 3. INVERSIONES Y TRANSFERENCIAS DEL DEPARTAMENTO

Los gastos del Ministerio en las distintas CC.AA. se dividen en los siguientes Capítulos de gasto:

**Inversiones Reales.** Gastos realizados directamente por el Ministerio, sus Organismos Autónomos y Agencias, destinados a la creación o adquisición de bienes de capital, así como los destinados a la adquisición de bienes de naturaleza inventariable necesarios para el funcionamiento operativo de los servicios y aquellos otros gastos de naturaleza inmaterial que tengan carácter amortizable. Corresponde principalmente al capítulo VI de los PGE.

**Transferencias Corrientes:** Pagos, condicionados o no, efectuados por el Ministerio, sus Organismos Autónomos y Otros Organismos Públicos, a las CCAA, sin contrapartida directa por parte de éstas, las cuales destinan estos fondos a financiar operaciones corrientes. Corresponde principalmente al capítulo IV de los PGE. Dentro de este Capítulo se incluyen las transferencias a las CC.AA. de las subvenciones a la producción agraria con aportación del FEAGA.

**Transferencias de Capital:** Pagos, condicionados o no, efectuados sin contrapartida directa a las Comunidades Autónomas, las cuales destinan estos fondos a financiar operaciones de capital. Corresponde principalmente al capítulo VII de los PGE.

Por otra parte, los gastos en Inversiones Reales, Transferencias Corrientes y Transferencias de Capital se distinguen, según los criterios utilizados por este Departamento en:

**Gastos en CC.AA.** Gastos del Ministerio en cada una de las diferentes CC.AA.

**Varias CC.AA.** Gastos del Ministerio que han ido destinados a varias CC.AA, y no a una C. Autónoma determinada.

**No regionalizables:** Gastos que no están vinculados a ninguna C Autónoma ni al extranjero derivados de políticas nacionales.

**Extranjero:** Gastos del Ministerio destinados al extranjero.

Para más información visitar el siguiente enlace: [Inversiones por Comunidades Autónomas](#)

#### Presupuestos de Gastos del Departamento (En millones de €)

Tipo gasto	2012			2013			2014		
	España	Cast. la Mancha	% C.la M./ España	España	Cast. la Mancha	% C.la M./ España	España	Cast. la Mancha	% C.la M./ España
<b>Inv. Reales</b>	<b>1.020,7</b>	-	-	<b>1.005,2</b>	-	-	<b>990,1</b>	-	-
<i>Gastos en CC.AA.</i>	<i>750,9</i>	<i>96,5</i>	<i>12,8</i>	<i>681,9</i>	<i>60,8</i>	<i>8,9</i>	<i>801,5</i>	<i>90,0</i>	<i>11,2</i>
<i>Varias CC.AA.</i>	<i>77,3</i>	-	-	<i>102,9</i>	-	-	<i>79,2</i>	-	-
<i>Extranjero</i>	<i>1,3</i>	-	-	<i>1,5</i>	-	-	<i>0,7</i>	-	-
<i>No regionalizable</i>	<i>191,2</i>	-	-	<i>219,0</i>	-	-	<i>108,8</i>	-	-
<b>T. Corrientes</b>	<b>6.604,5</b>	-	-	<b>6.423,9</b>	-	-	<b>5.920,7</b>	-	-
<i>Gastos en CC.AA.</i>	<i>5.980,0</i>	<i>502,1</i>	<i>8,4</i>	<i>5.887,2</i>	<i>1.065,4</i>	<i>18,1</i>	<i>5.584,8</i>	<i>456,4</i>	<i>8,2</i>
<i>Varias CC.AA.</i>	<i>288,1</i>	-	-	<i>240,6</i>	-	-	<i>201,0</i>	-	-
<i>Extranjero</i>	<i>8,3</i>	-	-	<i>9,6</i>	-	-	<i>10,9</i>	-	-
<i>No regionalizable</i>	<i>328,1</i>	-	-	<i>286,5</i>	-	-	<i>124,0</i>	-	-
<b>T. Capital</b>	<b>1.327,3</b>	-	-	<b>1.200,0</b>	-	-	<b>1.304,5</b>	-	-
<i>Gastos en CC.AA.</i>	<i>1.282,6</i>	<i>106,5</i>	<i>8,3</i>	<i>1.149,6</i>	<i>209,8</i>	<i>18,3</i>	<i>1.255,9</i>	<i>163,0</i>	<i>13,0</i>
<i>Varias CC.AA.</i>	<i>10,2</i>	-	-	<i>4,5</i>	-	-	<i>1,9</i>	-	-
<i>Extranjero</i>	<i>21,6</i>	-	-	<i>20,1</i>	-	-	<i>19,5</i>	-	-
<i>No regionalizable</i>	<i>12,9</i>	-	-	<i>25,8</i>	-	-	<i>27,1</i>	-	-
<b>TOTAL GENERAL</b>	<b>8.952,5</b>	-	-	<b>8.629,1</b>	-	-	<b>8.215,3</b>	-	-
<b>Total gastos CCAA</b>	<b>8.013,4</b>	<b>705,0</b>	<b>8,8</b>	<b>7.718,7</b>	<b>1.336,0</b>	<b>17,3</b>	<b>7.642,2</b>	<b>709,4</b>	<b>9,3</b>
<b>Total varias CCAA</b>	<b>375,7</b>	-	-	<b>348,0</b>	-	-	<b>282,1</b>	-	-
<b>Total extranjero</b>	<b>31,2</b>	-	-	<b>31,1</b>	-	-	<b>31,0</b>	-	-
<b>Total no regional.</b>	<b>532,2</b>	-	-	<b>531,2</b>	-	-	<b>259,9</b>	-	-

Tabla 3.1 Fuente: MAGRAMA, Oficina Presupuestaria  
Estado, Organismos Autónomos y Agencias Estatales (Datos a diciembre de 2014)  
Nota: - Dato que no se puede determinar



### Gastos del Ministerio en Castilla la Mancha

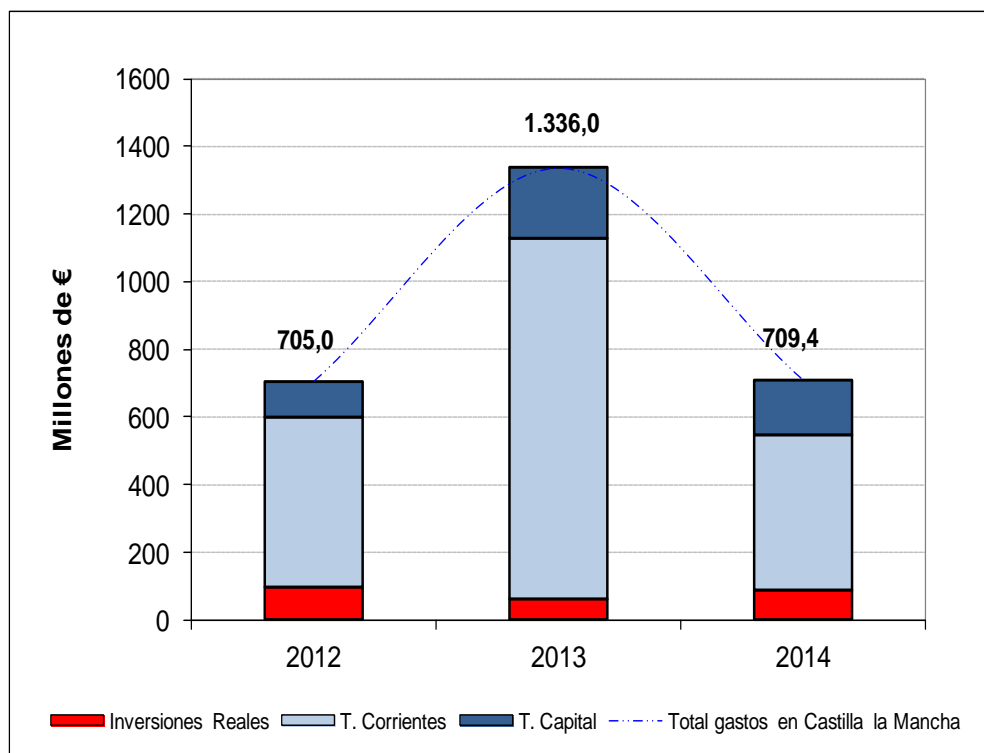

Fuente: MAGRAMA, Oficina Presupuestaria

Nota: No se incluyen los gastos destinados a varias CC.AA. que no se pueden determinar para Castilla la Mancha, así como los gastos no regionalizables.



## 4. INFORME DE COYUNTURA

### 4.1. Producciones agrarias

	Producciones (miles de toneladas)					
	Total Nacional			Castilla La-Mancha		
	2013(d)	2014(p)	2015(a)	2013(d)	2014(p)	2015(a)
Trigo blando	6.811,7	5.698,6	5.447,8	895,7	582,6	552,1
Cebada	10.005,0	6.933,5	6.439,7	2.764,6	1.873,3	1.559,1
Girasol	1.038,1	979,5	687,9	187,9	186,7	89,9
Cebolla	1.248,2	1.319,9	1.239,1	757,3	792,3	714,7
Vino y mosto *	53.549,8	44.415,2	40.573,4	33.030,0	25.123,3	22.202,0
Aceite de oliva	1.771,0	836,5	1.226,8	153,5	50,7	70,2

Tabla 4.1.1 Fuente: MAGRAMA, SG de Estadística, Avances de superficies y producciones de cultivos; (d) definitivo; (p) provisional; (a) avance. \* en miles de hl.

Sacrificios de ganado		Castilla-La Mancha			España			% C-La Mancha/España 2015
		enero/sept. 2014	enero/sept. 2015	%Var (2015/2014)	enero/sept. 2014	enero/sept. 2015	%Var (2015/2014)	
bovino	nº cabezas	111.111	122.578	10,3	1.611.417	1.741.367	8,1	7,0
	peso	32.752	35.538	8,5	427.209	470.095	10,0	7,6
ovino	nº cabezas	1.015.496	845.449	-16,7	7.206.210	7.170.430	-0,5	11,8
	peso	13.285	11.214	-15,6	84.431	86.337	2,3	13,0
caprino	nº cabezas	58.349	49.802	-14,6	715.267	719.638	0,6	6,9
	peso	677	549	-18,9	5.801	5.936	2,3	9,2
porcino	nº cabezas	2.618.112	2.739.311	4,6	31.971.432	34.186.648	6,9	8,0
	peso	222.876	235.467	5,6	2.663.232	2.864.553	7,6	8,2

Tabla 4.1.2 Fuente: MAGRAMA, SG de Estadística. Encuesta de Sacrificios de Ganado. Peso: Toneladas. Datos acumulados de enero a septiembre de 2015

Producción de leche en toneladas		
	Campaña 2014/15 (Abril 2014/Marzo 2015)	Campaña 2015/16 (Abril 2015/Oct 2015)*
Castilla-La Mancha	236.905,0	152.433,1
España	6.539.480,4	4.027.667,4
% C-Mancha/España	3,6	3,8

Tabla 4.1.3 Fuente: FEAGA. Información mensual del Régimen de Tasa Láctea 2014/2015; y \*Declaraciones Obligatorias del sector de vacuno de leche a partir del 1 de abril de 2015 (fin del régimen de la cuota láctea). Datos actualizados a Octubre 2015



## 4.2. Precios agrarios

Los gráficos que representan la evolución de los precios agrarios de los productos más representativos a lo largo de las tres últimas campañas pueden consultarse en el siguiente enlace: [Informe Semanal de Coyuntura-Publicaciones-Estadísticas-magrama.es](http://Informe_Semanal_de_Coyuntura-Publicaciones-Estadísticas-magrama.es) (Fuente: Subdirección General de Estadística, MAGRAMA).

	LECHE: Precios medios ponderados percibidos por los ganaderos en el período de tasa (1 abril a 30 marzo)				
	Precio medio (€/litro)			% Variación	
	2013-2014	2014-2015	2015-2016*	2014/2013	2015/2014
Castilla-La Mancha	0,38	0,36	0,32	-4,7	-12,8
España	0,37	0,35	0,30	-5,7	-12,4
% var. C-La Mancha / España	3,5	4,6	4,2		

Tabla 4.2.1 Fuente: SG Sectores Especiales. FEAGA. \*Actualizado a octubre 2015. El período 2014/2015 fue el último de aplicación de la Tasa Láctea en España

	Precios Medios de la Tierra		
	euros / ha		Var.(%) 14/13
	2013	2014	
Castilla - La Mancha	6.426	6.527	1,6%
España	9.955	10.127	1,7%

Tabla 4.2.2. Fuente: Encuesta de Precios de la Tierra. S. G. de Estadística

## 4.3. Empleo

Encuesta de Población Activa (miles de personas; Tasa paro: % parados/activos)								
Castilla - La Mancha	Economía				Agricultura			
	Activos	Ocupados	Parados	Tasa Paro (%)	Activos	Ocupados	*Parados	*Tasa Paro (%)
2014TI	1.011,9	705,3	306,6	30,3	76,3	55,3	21,0	27,5
2014TII	1.004,7	716,5	288,2	28,7	70,0	50,1	19,9	28,4
2014TIII	1.001,8	716,4	285,4	28,5	67,7	49,4	18,3	27,0
2014TIV	993,4	710,3	283,1	28,5	68,6	50,7	17,9	26,1
2015TI	991,5	707,0	284,5	28,7	63,6	46,0	17,6	27,7
2015TII	987,4	720,8	266,6	27,0	66,1	49,0	17,1	25,9
2015TIII	990,8	745,8	245,0	24,7	68,7	50,6	18,1	26,3

### ESPAÑA

2015TIII	22.899,5	18.048,7	4.850,8	21,2	967,9	709,5	258,4	26,7
----------	----------	----------	---------	------	-------	-------	-------	------

### % Castilla - La Mancha / España

2015TIII	4,3	4,1	5,1		7,1	7,1	7,0	
----------	-----	-----	-----	--	-----	-----	-----	--

Fuente: Encuesta de Población Activa, INE. Datos actualizados a 25/01/ 2016.

\*Nota: La cifra de parados en agricultura solamente contabiliza aquellos que llevan 12 meses o menos sin empleo. La tasa de paro en agricultura no tiene en cuenta aquellos parados del sector agrario que llevan más de 12 meses sin empleo



#### 4.4. Actuaciones de Financiación dirigidas al Sector Agrario (año 2015)

- A través de las distintas líneas de intermediación del ICO, el sector agrario e industrial alimentario en España obtuvo el siguiente volumen de préstamos, desglosado según el tipo de actividad (ver descripción de los códigos CNAE):

IMPORTE CRÉDITOS ICO 2015. Total Nacional (euros)					
TIPO DE ACTIVIDAD	EMPRESAS Y EMPRENDEDORES	INTERNACIONAL	GARANTÍA SGR/SAECA	EXPORTADORES	TOTAL
CNAE 01	403.153.061	13.195.928	1.580.500	107.105.217	525.034.706
CNAE 02	15.571.116	-	204.500	552.519	16.328.135
CNAE 03	17.951.927	6.250.000	-	5.071.900	29.273.827
CNAE 10	236.792.036	6.175.493	107.000	277.161.263	520.235.793
CNAE 11	45.354.634	700.000	27.000	70.834.673	116.916.307
CNAE 46.2	58.234.116	2.250.000	120.000	22.618.114	83.222.231
CNAE 46.3	261.604.160	3.650.000	1.113.506	312.058.214	578.425.880
CRÉDITO TOTAL 2015	1.038.661.050	32.221.421	3.152.506	795.401.901	1.869.436.878
CRÉDITO TOTAL 2014	2.837.727.208	41.000.544	10.611.085	1.436.489.027	4.325.827.865
% var. 2015 / 2014	-63,4	-21,4	-70,3	-44,6	-56,8

Fuente: ICO. Actualizado a 31 de diciembre de 2015

Descripción del tipo de actividad

CNAE 01: Agricultura, Ganadería y Actividades relacionadas

CNAE 02: Silvicultura y explotación forestal

CNAE 03: Pesca y acuicultura

CNAE 10: Industria alimentaria

CNAE 11: Fabricación de bebidas

CNAE 46.2: Comercio al por mayor de materias primas agrarias y de animales vivos

CNAE 46.3: Comercio al por mayor de productos alimenticios, bebidas y tabaco

El grado de participación de esta Comunidad Autónoma en las líneas de financiación del ICO:

CASTILLA-LA MANCHA. Importe de los créditos ICO 2015 (euros)					
TIPO DE ACTIVIDAD	EMPRESAS Y EMPRENDEDORES	INTERNACIONAL	GARANTÍA SGR/SAECA	EXPORTADORES	TOTAL
CNAE 01	30.195.690	40.000	25.000	2.708.961	32.969.651
CNAE 02	302.000	-	-	-	302.000
CNAE 03	246.000	-	-	56.282	302.282
CNAE 10	9.092.927	-	-	7.956.105	17.049.032
CNAE 11	3.418.730	-	-	14.775.763	18.194.493
CNAE 46.2	3.654.423	-	-	191.664	3.846.088
CNAE 46.3	6.487.142	-	47.000	7.587.544	14.121.685
CRÉDITO TOTAL 2015	53.396.911	40.000	72.000	33.276.319	86.785.231
CRÉDITO TOTAL 2014	142.485.094	0	666.120	91.602.653	234.753.867
% var. 2015 / 2014	-62,5	0	-89,2	-63,7	-63,0
% 2015 Castilla-La Mancha/España	5,1	0,1	2,3	4,2	4,6

- El apoyo financiero del Ministerio al sector agrario en 2015 se ha realizado a través de las siguientes actuaciones:

- Orden AAA/1195/2015, (BOE de 20 de junio), por la que se establecen las bases reguladoras y se convocan subvenciones públicas destinadas a la obtención de avales de la Sociedad Anónima





*Estatut de Caució Agraria per titulars de explotacions agràries que garanteixen préstams per finançar les explotacions.* Esta Orden establece un apoyo financiero a través de una subvención estatal destinada a sufragar el coste de los avales concedidos por la Sociedad Anónima Estatal de Caució Agraria (SAECA), necesarios para la obtención de préstamos en entidades financieras. El objeto es paliar la falta de liquidez de las explotaciones afectadas por la baja cosecha de cereal y otras producciones del año 2014 (efecto de la sequía en el sureste español), así como, para hacer frente a los bajos precios que han afectado en particular al sector de frutas y hortalizas (efectos del veto ruso). Casi todas las Comunidades Autónomas (16) participaron de la misma, entre ellas Castilla-La Mancha:

- En Castilla-La Mancha se formalizaron 91 operaciones por valor de 2.108.500 euros, con un importe medio por crédito de 23.170 euros. Respecto al total nacional, la concesión de estos créditos representa el 4,3% tanto en importe como en número de beneficiarios.
- o Orden AAA/1537/2015 (BOE de 28 de julio), por la que se establecen las bases reguladoras y se convocan subvenciones destinadas a la obtención de avales de la Sociedad Anónima Estatal de Caució Agraria por titulares de explotaciones ganaderas que garanteixen préstams per finançar les explotacions; contempla el apoyo financiero a los sectores extensivos y a la apicultura afectados por la sequía en primavera de 2015 que afectó principalmente al oeste peninsular. En total son 23 provincias afectadas (sólo Toledo en Castilla-La Mancha) cuyos pastos se han visto comprometidos y por ende la ganadería extensiva. Asimismo, la Orden incorpora al sector del vacuno de leche de toda España, para atender las necesidades de financiación a corto plazo, debido al proceso de adaptación a la nueva situación que supone la supresión del régimen de cuota láctea.
- Castilla-La Mancha registra, a través de esta Orden, 5 operaciones por un importe global de 115.000 euros, siendo el importe medio del crédito de 23.000 euros. Respecto al total nacional representa el 1,2% tanto del importe como del número de beneficiarios.

#### 4.5. Reservas de agua

Reservas de agua embalsada (hm3) (05-01-2016)	Castilla La Mancha	España	Castilla La Mancha/ España (%)
Volumen total embalsado	4.788	31.372	15,3
% sobre la capacidad total	57,65	56,0	-
Misma Semana (2014)	73,2	70,6	15,4
Misma Semana (Media 10 Años)	58,9	57,2	15,3

Tabla 4.5.1 Fuentes: Boletín hidrológico semanal del MAGRAMA.

#### 4.6. Calidad del aire

Los datos horarios y diarios de las distintas estaciones pueden descargarse en:  
<http://pagina.jccm.es/medioambiente/rvca/calidadaire.htm>