



GOBIERNO
DE ESPAÑA

MINISTERIO
DE MEDIO AMBIENTE
Y MEDIO RURAL Y MARINO

Dossier Autonómico

Comunidad Autónoma del País Vasco

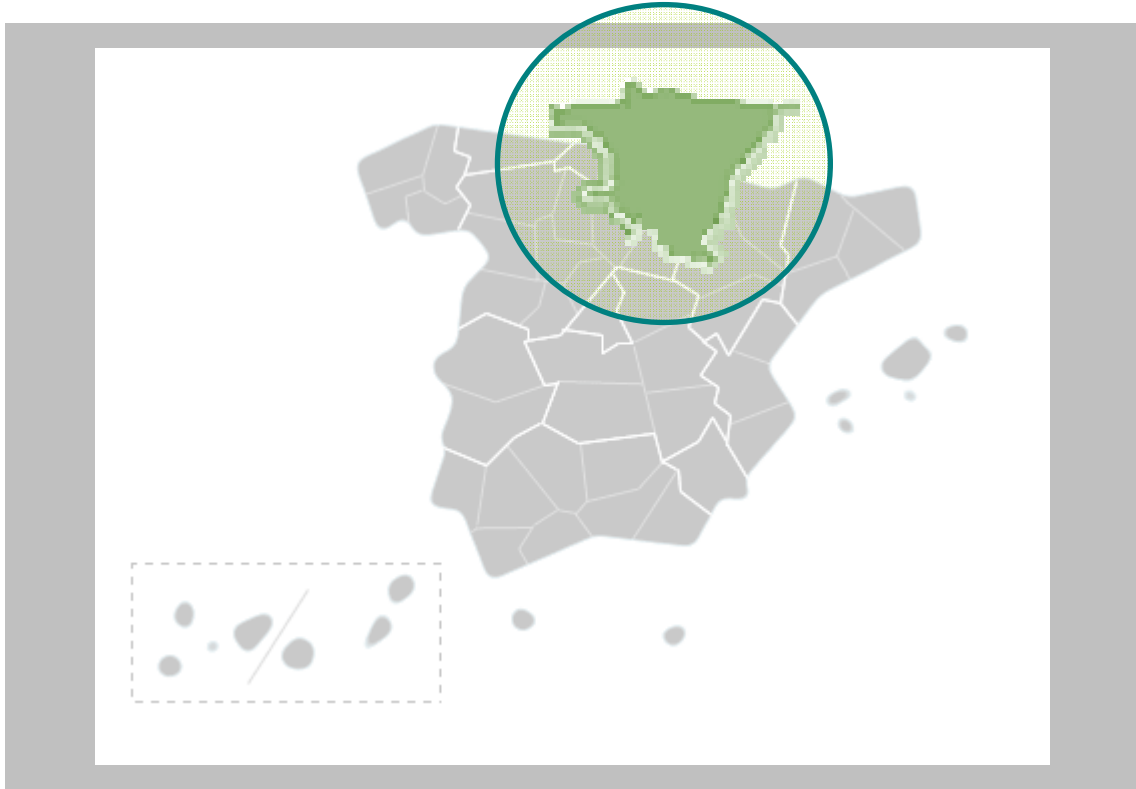

Septiembre 2011

**Subdirección General de Análisis,
Prospectiva y Coordinación**



DOSSIER PAÍS VASCO Septiembre 2011

RESUMEN

La Comunidad Autónoma del País Vasco representa el 1,4% de la superficie nacional, el 4,6% de la población y el 6,3% del PIB 2010, lo que supone 30.711€/habitante, superior a la media nacional (22.598). El peso de la **Agricultura y la Ganadería** en el País Vasco representa el 1% del PIB regional y el 2,3% del Valor Añadido Bruto agrario total de España. Los tres subsectores que destacan en la producción de la rama agraria de la región son el de Vino, Hortalizas y Leche, pues suman el 51%,. Las explotaciones agrarias vascas tienen una SAU media de 11 Ha, y unas Unidades Ganaderas por explotación de 14, inferiores a las medias nacionales, y una UDE por explotación de 8,2 muy inferior a la media nacional, lo que indica su rentabilidad económica. Son importantes los cultivos de kiwi (el 8,7% del total nacional), manzanos (5,2%) y remolacha (4,4% del total nacional); en ganadería el vacuno(2,6% del censo y el 5,3% de las subexplotaciones vacunas nacionales), en especial el de leche (3% del censo español), y el equino (2,6%). También destaca que en las Ayudas de la PAC recibe el 2,6% del pago acoplado al bovino. En **Desarrollo Sostenible del Medio Rural** el montante total de su PDR 2007-2013 junto con la Financiación Nacional Adicional suman más 352 millones de euros. La densidad media del medio rural vasco es 26,5 hab/Km2, superior a la media nacional (19,2). El 6% de la población rural española es vasca. En **Turismo Rural** tiene el 2,6% de los establecimientos y recibe al 4,2% de los viajeros, de este tipo de turismo. En el **Sector Pesquero** (0,1% del PIB regional) es de destacar que con el 2,4% del número de buques de España tienen el 14,4% de la potencia, lo que indica una flota moderna y potente. La **Industria Agroalimentaria** del País Vasco representa casi el 4% de la cifra de negocio nacional agroalimentaria, y es el 8% del total del sector industrial regional, muy inferior a la media nacional que es del 18,6%. Destacan el subsector industrias lácteas (18% de la industria agroalimentaria regional y 6% del subsector nacional), las industrias pesqueras de transformación (11% del subsector nacional), y de vinos (8% del subsector). En **Comercio exterior** el 2% de las exportaciones agrarias y pesqueras españolas se producen por aduanas sitas en el País Vasco, destacando los pescados (9,7%), cacao y derivados(9%) y bebidas(5%).

En cuanto a indicadores medioambientales, en **Agua** destaca un menor consumo por habitante que en el conjunto español y una mayor conformidad en el tratamiento de aguas residuales urbanas que la media nacional. País Vasco tiene un mayor consumo de energía eléctrica por habitante que la media nacional. En **Energías renovables** la potencia instalada en Euskadi es el 1,8% de la española, destacando la biomasa (11,7% del total nacional de este tipo). País Vasco supone el 5,9% de las emisiones de Gases de Efecto Invernadero (GEI) de España y consume el 4,9% de los productos petrolíferos.

En Calidad del **Aire**, su capital Vitoria no tiene problemas en superación de límites. En otras poblaciones importantes (Larraskitu, Mazarredo y Zumárraga) el problema son las Partículas en suspensión (PM10). En usos de **Suelos** las tierras de cultivo representan una tercera parte que la media nacional, mientras que el terreno forestal es el 54%. País Vasco tiene el 1% del medio terrestre y el 0,1% marino de la **Red Natura 2000 española**. En **Espacios Protegidos** tiene el 1,7% de la superficie protegida española, entre los que destacan el Parque Natural de Izki, el de Valderejo y el de Gorbeia. Y en **Humedales** tiene seis "sitios Ramsar".

La región representa el 1,4% de la superficie nacional, y posee el 2,1% de la superficie **forestal** española. La evolución histórica de incendios forestales señala que en 2010 ha habido un descenso tanto en superficie como en número tras el año 2009 de ascenso. Sobre **Residuos** urbanos, está por encima de la media en kg/habitante en su generación, y muy por encima en su recogida selectiva. En residuos industriales, País Vasco supone el 4,3% del total nacional. En **Costas**, el total deslindado supone el 4,7% del nacional, quedando un 9% por deslindar.

En **Inversiones del Departamento** en 2010, de las territorializables del MARM se han destinado al País Vasco el 2%. Es importante señalar que el Régimen de Concierto Económico con el País Vasco, al igual que el Régimen Foral de Navarra no permite una territorialización en muchos programas.

La **situación de coyuntura** refleja una disminución en producción de remolacha y vino, mientras que la producción de manzana, especial para sidra, de trigo y de patata aumenta. En sacrificios de ganado las encuestas señalan una disminución en todas las especies en relación con el año 2010, especialmente en porcino. Produce sobre el 3% de la leche total de España. Los precios del vacuno en esta campaña son superiores a las dos anteriores. El desempleo agrario en el último trimestre es del 5% muy inferior a la media nacional. Las reservas de agua están al 81%



INDICE

1. INDICADORES ESTRUCTURALES AGRARIOS, PESQUEROS Y ALIMENTARIOS	4
1.1. Principales Indicadores de la Economía y del Sector Agroalimentario	4
1.2. Principales Datos Estructurales de las Explotaciones Agrarias.....	5
1.3. Ayudas de la Política Agrícola Común y de la Política Pesquera Común	5
1.4. Datos del Seguro Agrario	6
1.5. Fiscalidad Agraria.....	7
1.6. Turismo Rural.....	7
1.7. Sector Pesquero.....	7
1.8. Industria Agroalimentaria	8
1.9. Comercio Exterior.....	9
2. INDICADORES AMBIENTALES	11
2.1. Agua	11
2.2. Energía	11
2.3. Calidad del Aire	11
2.4. Suelos.....	12
2.5. Figuras de Protección Medioambiental.....	12
2.6. Sector Forestal	13
2.7. Residuos.....	14
2.8. Costas	14
3. INVERSIONES DEL DEPARTAMENTO	15
4. INFORME DE COYUNTURA	17
4.1. Producciones agrarias.....	17
4.2. Precios agrarios	18
4.3. Empleo	18
4.4. Plan de Medidas para la Financiación del Sector Agrario (año 2010).....	19
4.5. Reservas de agua	19
4.6. Calidad del aire	19
ANEXO: HECHOS, BOLETINES Y NOTICIAS.....	20
Hechos destacables	20
Destacados en Boletines Oficiales	20
Noticias de prensa	20



1. INDICADORES ESTRUCTURALES AGRARIOS, PESQUEROS Y ALIMENTARIOS

1.1. Principales Indicadores de la Economía y del Sector Agroalimentario

Importancia de la Economía y el Sector Agroalimentario	País Vasco	ESPAÑA	País Vasco / España
Principales Indicadores: Territorio, Población y Economía (1)			
Superficie (km ²)	7.089	504.742	1,4%
Población, 2010 (habitantes)	2.178.339	47.021.031	4,6%
Densidad (hab./km ²)	307,28	93,16	
Superficie en Medio Rural (km ²)	4.426	427.425	1,0%
Población en Medio Rural, 2009 (habitantes)	117.320	8.224.559	1,4%
Densidad Medio Rural (hab./km ²)	26,51	19,24	
Producto Interior Bruto (PIB), 2010 (Millones €)	66.900	1.062.591	6,3%
Macromagnitudes Sector Agroalimentario (Millones de Euros) (2)			
VAB Agricultura, ganadería, caza y silvicultura	580,0	24.976,0	2,32%
Importancia Sectorial (%)	<i>Viñedo y Frutas</i>	18,8%	15,9%
	<i>Hortalizas</i>	17,6%	21,8%
	<i>Leche</i>	14,5%	6,3%
	<i>Cereales</i>	8,9%	9,2%
	<i>Vacuno</i>	8,0%	5,0%
VAB Industria de alimentación, bebidas y tabaco	969,4	20.245,0	4,79%
VAB Pesca	82,2	1.518,0	5,42%
Composición Sectorial del PIB (3)			
Agricultura, ganadería y pesca	1,13%	2,68%	
Energía	3,73%	3,05%	
Industria	22,73%	12,56%	
Construcción	9,04%	10,06%	
Servicios	63,37%	71,65%	

Fuentes:

- (1) INE. Contabilidad Regional de España; Datos PIB: año 2010 (1ª Estimación); Datos Medio Rural: Padrón Municipal de Habitantes. Clasificación según Ley 45/2007 de Desarrollo Sostenible del Medio Rural. Municipio Rural: Población menor a 30.000 hab. y Densidad menor de 100 hab./km²
- (2) Datos VAB: 2008, fuente INE, Contabilidad Regional de España.
- (3) Datos de la composición sectorial del PIB calculados a partir de la contribución de cada sector al VAB (2010 1ª Estimación) total sin incluir el valor de los impuestos netos sobre los productos. Fuente: INE. Contabilidad Regional de España.

Nota: VAB = Valor Añadido Bruto: Es el resultado final de la actividad productiva, en valor monetario.



1.2. Principales Datos Estructurales de las Explotaciones Agrarias

Caracterización de las Explotaciones Agrarias		País Vasco	ESPAÑA	P.V. / Esp
Explotaciones Agrarias	Nº Explotaciones	21.660	1.029.983	2,1%
	SAU Media (ha)	11,2	24,2	
	UG por explotación	14,1	47,3	
	UTA por Explotación	0,9	0,93	
	UDE por explotación	8,2	15,6	
Superficies de Cultivos (hectáreas) Año 2008	Trigo	26.580	2.057.870	1,29%
	Remolacha	2.300	52.289	4,40%
	Patatas	2.072	81.825	2,53%
	Cultivos forrajeros	8.568	921.416	0,93%
	Kiwi	103	1.187	8,68%
	Manzanos	1.732	33.362	5,19%
	Viñedo de transformación	13.603	1.088.334	1,25%
	Cabaña Ganadera (Número de Cabezas) Año 2011	Vacuno Total	151.900	5.833.546
<i>Vacas nodrizas</i>		59.214	2.070.902	2,86%
<i>Vacas de leche</i>		26.083	862.210	3,03%
Porcino		108.230	25.716.598	0,42%
Ovino		236.837	18.375.464	1,29%
Caprino		17.252	2.798.851	0,62%
Equidos		17.550	669.070	2,62%
Gallinas, para huevos		1.003.858	68.938.151	1,46%
Gallinas, para carne		9.168.306	195.164.671	4,70%
Conejos		10.934	5.911.211	0,18%
Apicultura		25.660	2.472.387	1,04%
Total Explotaciones Ganaderas 2011	Todas las especies	22.697	761.514	2,98%
Nº Subexplotaciones ganaderas por especies Año 2011	Vacuno Total	8.867	165.685	5,35%
	Porcino	503	94.019	0,53%
	Ovino	6.912	113.866	6,07%
	Caprino	3.323	70.523	4,71%
	Equidos	8.886	159.007	5,59%
	Gallinas, para huevos	14	1.772	0,79%
	Gallinas, para carne	56	5858	0,96%
	Conejos	21	3.850	0,55%
	Colmenas	1.700	24.224	7,02%
Superficie Regada (hectáreas) Año 2010	Total	9.025	3.407.953	0,26%
	(%) Riego Localizado	17,1%	47,8%	

Fuentes: Encuesta sobre la Estructura de las Explotaciones Agrarias, 2007 y Anuario Estadística Agraria, 2009, MARM.

Fuente Superficie Regada: Encuesta sobre Superficies y Rendimientos de Cultivos (ESYRCE)

Fuente Cabaña Ganadera: MARM, D. G. de Recursos Agrícolas y Ganaderos, Informe SITRAN

- SAU: Superficie Agraria Útil (ha) = Conjunto de las tierras labradas y tierras para pastos permanentes
- UG: Unidades Ganaderas: Número de cabezas multiplicado por un coeficiente que varía para cada especie y tipo. Agrega en un solo indicador a varias especies diferentes
- UTA: Unidades de Trabajo-Año; 1 UTA equivale al trabajo que realiza una persona a tiempo completo a lo largo de 1 año (1.826 horas y más).
- UDE: Unidades de Dimensión Económica (1 UDE = 1.200 euros de Margen Bruto Estándar)
- Subexplotación: cada una de las unidades en que se puede dividir una explotación ganadera en función de las especies animales mantenidas.

1.3. Ayudas de la Política Agrícola Común y de la Política Pesquera Común

Ayudas Agrarias, 2010, Millones €	País Vasco	ESPAÑA	P. Vasco / España
FEAGA, Solicitud Única	52,1	6.088,8	0,86%
<i>Ayudas Acopladas a Ganadería Bovina</i>	9,9	383,0	2,58%
Programas Desarrollo Rural (FEADER + Gasto Nacional + Autonómico)	27,8	1.562,5	1,78%

Fuente: FEAGA

Derechos de Pago Único, 2010	País Vasco	ESPAÑA	P. Vasco / España
Número de beneficiarios	11.222	962.049	1,17%
Número de derechos	129.501	16.850.065	0,77%
Importe total de los Derechos (Millones €)	38,37	4.615,76	0,83%
Valor Medio por Derecho (€)	296,26	273,93	
Valor Medio por Beneficiario (€)	3.419	4.798	

Fuente: FEAGA



GASTOS PÚBLICOS PREVISTOS EN COFINANCIACIÓN 2007 - 2013 (Euros)									FINANCIACIÓN NACIONAL ADICIONAL		
EJE	GPT	GASTO NACIONAL					FEADER	%	AGE	CA	TOTAL
		AGE	%	CA	%	TOTAL					
Eje 1	132.402.033	0	0,00	83.453.048	63,03	83.453.048	48.948.985	36,97	0	111.461.658	111.461.658
Eje 2	43.435.833	0	0,00	21.279.573	48,99	21.279.573	22.156.260	51,01	0	22748251	22.748.251
Eje 3	14.283.120	0	0,00	9.855.353	69,00	9.855.353	4.427.767	31,00	0	0	0
Eje 4	27.147.008	0	0,00	17.736.658	65,34	17.736.658	9.410.350	34,66	0	0	0
Eje 5	622.500	0	0,00	435.750	70,00	435.750	186.750	30,00	0	0	0
TOTAL	217.890.494	0	0,00	132.760.381	60,93	132.760.381	85.130.112	39,07	0	134.209.909	134.209.909

Fuente: Programa de Desarrollo Rural de País Vasco.

GTP: Gasto Público Total; AGE: Administración General del Estado; CA: Comunidad Autónoma; FEADER: Fondo Europeo Agrícola de Desarrollo Rural.

Ejes: 1 – Aumento de la Competitividad del Sector Agrario y Forestal

2 – Mejora del Medio Ambiente y del Entorno Rural

3 – Calidad de Vida en las Zonas Rurales y Diversificación de la Economía Rural

4 – Leader

5 – Asistencia Técnica

El total de gasto en País Vasco para el Desarrollo Sostenible del Medio Rural en 7 años es de más de 350 millones de euros. No tiene financiación de la AGE puesto que tiene un concierto económico especial

FONDO EUROPEO DE LA PESCA 2007-2013

AÑO 2010. PAGOS CERTIFICADOS EN MILLONES DE EUROS			
	País Vasco	España	País Vasco / España
FEP	7,86	73,16	10,74%
Gasto Público	18,63	145,44	12,81%
nº de proyectos	158	6.475	2,44%

Fuente: Secretaría General del Mar, MARM.

Gasto Público: (FEP+Ayuda AGE+ Ayuda CA+ Otras ayudas)

CUADRO DE FINANCIACIÓN DE LA COMUNIDAD AUTÓNOMA DEL PAÍS VASCO POR EJES PRIORITARIOS. FEP 2007 – 2013 (Euros)

Ejes	Contribuc. pública total	Contribuc. del FEP	Contribución nacional				co-financiación del FEP	Tasa de financiac. Contribuc. pública	Beneficiarios privados	Tasa de financiac. Beneficiarios privados	Gastos subvencionab. Totales
			Total nacional	Central	CA	Otras					
			(c)=(1)+(2)+(3)	(1)	(2)	(3)					
	(a)=(b)+(c)	(b)	(c)=(1)+(2)+(3)	(1)	(2)	(3)	(d)=(b)/(a)*100	(a)/(f)*100	(e)	(e)/(f)*100	(f)=(a)+(e)
EJE 1	68.727.674	31.996.413	36.731.261	0	36.731.261		46,56%	72,92%	25.522.964	27,08%	94.250.638
EJE 2	40.000.000	11.584.811	28.415.189	0	28.415.189		28,96%	21,30%	147.771.392	78,70%	187.771.392
EJE 3	49.269.766	12.600.016	36.669.750	0	36.669.750		25,57%	79,13%	12.997.985	20,87%	62.267.751
EJE 4	0	0	0	0	0				0	0,00%	0
EJE 5	800.000	200.000	600.000	0	600.000		25,00%	100,00%	0	0,00%	800.000
TOTAL	158.797.440	56.381.240	102.416.200	0	102.416.200	0	35,51%	46,02%	186.292.341	53,98%	345.089.781

Fuente: Secretaría General del Mar, MARM.

Ejes: 1.- Medidas de adaptación de la flota pesquera comunitaria

2.- Acuicultura, pesca interior, transformación y comercialización de productos de la pesca y de la acuicultura

3.- Medidas de interés público

4.- Desarrollo sostenible de las zonas de pesca

5.- Asistencia Técnica

1.4. Datos del Seguro Agrario

Seguros Agrarios, Plan 2010	País Vasco	ESPAÑA	C. Autónoma / España
Número de Pólizas	2.448	521.326	0,47%
Superficie (hectáreas)	65.333,3	6.190.207	1,06%
nº. Animales Asegurados	114.159	338.341.653	0,03%
Producción Asegurada (Toneladas)	390.829,3	30.328.501	1,29%
Capital Asegurado (Millones €)	110,2	11.570,9	0,95%
Coste Neto del Seguro (Millones €)	4,26	743,8	0,57%
Subvención de Enesa (Millones €)	1,47	284,7	0,52%
Subv. Comunidad Autónoma (Millones €)	0,144	145,6	0,10%

Fuente: ENESA



1.5. Fiscalidad Agraria

La fiscalidad agraria está regida por el Régimen Fiscal del País Vasco.

1.6. Turismo Rural

CONCEPTO	PAÍS VASCO		ESPAÑA		P.V. / ESP.	
	1er Trimestre 2011	Últimos 12 meses	1er Trimestre 2011	Últimos 12 meses	1er Trimestre 2011	Últimos 12 meses
Viajeros	17.067	110.943	404.297	2.612.730	4,2%	4,2%
Pernoctaciones	35.711	305.832	957.618	7.528.335	3,7%	4,1%
CONCEPTO	PAÍS VASCO		ESPAÑA		P.V. / ESP.	
	Media 1er Trimestre 2011	Media últimos 12 meses	Media 1er Trimestre 2011	Media últimos 12 meses	Media 1er Trimestre 2011	Media últimos 12 meses
Establecimientos	364	358	14.158	14.476	2,6%	2,5%
Plazas	3.790	3.725	127.688	132.253	3,0%	2,8%
Personal empleado	463	452	20.331	21.819	2,3%	2,1%

Fuente: INE, Encuesta de Ocupación en Alojamientos de Turismo Rural. Nota: últimos 12 meses referidos a los anteriores a Marzo de 2011 incluido éste.

El País Vasco recibió durante el primer trimestre de 2011 al 4,2 % de los viajeros que optan por el turismo rural. Por otra parte, el País Vasco aporta el 2,5 % de los establecimientos, el 3 % de las plazas y el 2 % del personal empleado en el sector del turismo rural.

El bajo valor del dato de pernoctaciones para el primer trimestre del año se explica por el carácter estacional del turismo, donde las pernoctaciones se concentran en verano.

1.7. Sector Pesquero

Sector pesquero año 2008		País Vasco	ESPAÑA	País Vasco/ España(%)
Número de Buques		263	11.116	2,37%
Potencia de la flota (CV)		192.027	1.330.193	14,44%
Valor producción acuicultura (Millones €)		2,03	462,67	0,44%
Empleo: N°. Unidades Trabajo Año (UTA)		38	6.608	0,58%
Pesca desembarcada	Pesca fresca: Valor de 1ª venta (€)	54.464.490	651.087.953	8,37%
	Pesca total (toneladas)	62.771	319.664	19,64%

Fuente: Ministerio de Medio Ambiente y Medio Rural y Marino, Anuario de Estadística 2009; Datos de pesca desembarcada en el País Vasco, Departamento de Medio Ambiente, Planificación Territorial, Agricultura y Pesca. Gobierno Vasco (Evaluación de la pesca de bajura subastada en la CAE); C. V. : Caballos de Vapor

Nota: Como referencia se encuentran las cifras estatales del Anuario Estadístico 2009 del Ministerio de Fomento sobre Datos de pesca

Es de destacar que el País Vasco tiene el 2,4% de los buques y el 14,4% de la potencia de la flota. La principal producciones de acuicultura en País Vasco son Trucha arcoiris, Rodaballo y Anguila.



1.8. Industria Agroalimentaria

Industria Alimentación, Bebidas y Tabaco		País Vasco	ESPAÑA	CCAA / España
Nº Empresas de alta CNAE 10, 11 y 12	2010	725	17.381	4,2%
Nº. Personas Ocupadas	2009	13.948	368.188	3,8%
Cifra de Negocios (Millones €)		3.563,0	92.443,1	3,9%
Nº. Personas Ocupadas	2009 / 2008	-7,8%	-4,5%	
Cifra de Negocios (Millones €)		-4,9%	-8,7%	

Importe Neto de la Cifra de Negocios = Ventas de Producto - Descuentos, Promociones e Impuestos (IVA)

Ind. Agroalimentaria respecto Total Industria	País Vasco	ESPAÑA
Nº. Personas Ocupadas	7,0%	16,7%
Cifra de Negocios (Millones €)	8,0%	18,6%

Fuente: INE, Encuesta Industrial de Empresas

SUBSECTORES (2010)	PERSONAS OCUPADAS (Número)			VENTAS PRODUCTO (Millones de €)			PRODUCTIVIDAD* (miles €/persona)		
	P.V.	ESP.	PV/ESP	P.V.	ESP.	PV/ESP	P.V.	ESP.	Diferencial
Industrias Cárnicas	1.197	84.114	1,4%	192	17.005	1,1%	33	42	-9
Transformación de Pescado	1.711	19.331	8,9%	391	3.623	10,8%	37	37	0
Conservas de Frutas y Hortalizas	210	30.999	0,7%	19	6.156	0,3%	43	49	-6
Grasas y Aceites	S	11.750	S	S	6.939	S	S	59	S
Industrias Lácteas	1.835	26.455	6,9%	515	8.499	6,1%	59	71	-12
Productos Molinería	S	6.702	S	S	2.714	S	S	55	S
Pan, Pastelería, Pastas alimenticias	4.175	80.508	5,2%	251	6.259	4,0%	30	31	-1
Azúcar, Chocolate y Confitería	645	15.976	4,0%	95	2.735	3,5%	49	53	-4
Otros Productos Diversos	978	28.734	3,4%	177	5.368	3,3%	70	58	12
Productos Alimentación Animal	248	13.155	1,9%	95	7.138	1,3%	93	70	23
Vinos	1.451	22.652	6,4%	375	4.671	8,0%	106	67	39
Otras Bebidas Alcohólicas	261	10.973	2,4%	35	4.122	0,8%	29	167	-138
Aguas y Bebidas Analcohólicas	802	13.465	6,0%	375	4.947	7,6%	98	98	0
Total Ind. Alimentaria	13.948	364.815	3,8%	2.857	80.177	3,6%	51	53	-2
Total Industria	199.769	2.199.532	9,1%	36.928	397.902	9,3%	58	57	1

Fuente: Elaboración de la S. G. de Fomento Industrial e Innovación (D. G. de Industria y Mercados Alimentarios del MARM), en base a la Encuesta anual de Empresas 2009 (Datos a 31-XII-2009). (*) Productividad = Valor Añadido/Persona Ocupada, la columna Diferencial muestra la diferencia de productividad absoluta entre comunidad autónoma y España en miles de € por persona.

El peso de la Industria Agroalimentaria (IAA) del País Vasco respecto a España es casi el doble que su peso en la producción agraria, principalmente en el subsector de transformación de pescado. En calidad alimentaria diferenciada tiene 8 alimentos y bebidas con Denominación de Origen o Indicación Geográfica protegidas, entre las que están la "Carne del País Vasco", el "Pimiento de Gernika", el vino "Rioja" y el queso "Idiazabal"(pluriautonómicos), el "Txakolí de Getaria". En 2010 tiene 342 operadores de Agricultura ecológica, con 1.770 Ha dedicadas a ello lo que supone el 0,1% del total nacional ecológico y 64 explotaciones ganaderas ecológicas, el 1,3% de las ecológicas nacionales.



1.9. Comercio Exterior

Valor de las exportaciones agrarias y pesqueras en miles de € en 2010

CAPITULOS TARIC	PAÍS VASCO	% Sobre C. A.	ESPAÑA	PAÍS VASCO / ESPAÑA (%)
01 ANIMALES VIVOS	565,52	0,10	342.034,43	0,17
02 CARNE Y DESPOJOS COMESTIBLES	6.378,25	1,10	2.874.434,83	0,22
03 PESCADOS, CRUSTÁCEOS, MOLUSCOS	187.964,81	32,51	1.930.391,16	9,74
04 LECHE, PRODUCTOS LÁCTEOS; HUEVOS Y MIEL	4.866,39	0,84	925.579,21	0,53
0504 TRIPAS/VEJIGAS/ESTÓMAG. ANIMAL	54,37	0,01	81.227,90	0,07
07 LEGUMBRES, HORTALIZAS, S/ CONS	10.227,74	1,77	3.995.950,03	0,26
08 FRUTAS /FRUTOS, S/ CONSERVAR	7.611,91	1,32	5.414.869,79	0,14
09 CAFÉ, TÉ, YERBA MATE Y ESPECIAS	137,41	0,02	261.536,72	0,05
10 CEREALES	1.556,99	0,27	373.673,24	0,42
11 PRODUC. DE LA MOLINERÍA; MALTA	61,64	0,01	197.303,33	0,03
12 SEMILLAS OLEAGI.; PLANTAS INDUST.	1.053,78	0,18	340.321,03	0,31
13 JUGOS Y EXTRACTOS VEGETALES	270,42	0,05	178.929,46	0,15
14 MATERIAS TRENZABLES	39,22	0,01	5.418,82	0,72
15 GRASAS, ACEITE ANIMAL O VEGETAL	14.621,34	2,53	2.443.927,44	0,60
16 CONSERVAS DE CARNE O PESCADO	41.191,34	7,12	860.824,29	4,79
17 AZÚCARES; ARTÍCULOS CONFITERÍA	3.363,11	0,58	429.500,12	0,78
18 CACAO Y SUS PREPARACIONES	45.263,10	7,83	496.959,30	9,11
19 PRODUC. DE CEREALES, DE PASTEL	26.108,19	4,52	800.232,45	3,26
20 CONSERVAS VERDURA O FRUTA; ZUMOS	15.075,17	2,61	1.965.940,78	0,77
21 PREPARAC. ALIMENTICIAS DIVERSAS	48.060,19	8,31	1.053.918,38	4,56
22 BEBIDAS TODO TIPO (EXC. ZUMOS)	135.587,45	23,45	2.747.873,07	4,93
23 RESIDUOS INDUSTRIA ALIMENTARIA	28.001,62	4,84	546.572,19	5,12
24 TABACO Y SUS SUCEDÁNEOS	109,01	0,02	243.807,88	0,04
TOTAL	578.168,97	100,00	28.327.000,00	2,04

Fuente: DATACOMEX (Mº de Industria, Comercio y Turismo) y Agencia Española de Administración Tributaria – Aduanas e Impuestos Especiales (Mº de Economía y Hacienda)

El TARIC (Arancel Integrado de las Comunidades Europeas) es un código de clasificación aduanera de las mercancías de tipo cerrado.

Porcentualmente sus exportaciones más importantes son Pescados y crustáceos, moluscos y demás invertebrados acuáticos (32,51%), Bebidas, líquidos alcohólicos y vinagre (23,45%) y Preparaciones alimenticias diversas (8,31%).



Valor de las importaciones agrarias y pesqueras en miles de € en 2010

CAPITULOS TARIC	PAÍS VASCO	% Sobre C. A.	ESPAÑA	PAÍS VASCO /ESPAÑA (%)
01 ANIMALES VIVOS	13.696,62	1,60	494.876,08	2,77
02 CARNE Y DESPOJOS COMESTIBLES	39.823,22	4,66	1.081.432,28	3,68
03 PESCADOS, CRUSTÁCEOS, MOLUSCOS	264.703,57	30,96	4.285.456,28	6,18
04 LECHE, PRODUCTOS LÁCTEOS; HUEVOS Y MIEL	32.750,66	3,83	1.673.850,02	1,96
0504 TRIPAS/VEJIGAS/ESTÓMAG. ANIMAL	600,24	0,07	74.736,75	0,80
07 LEGUMBRES, HORTALIZAS, S/ CONS	21.890,00	2,56	911.766,36	2,40
08 FRUTAS /FRUTOS, S/ CONSERVAR	32.563,13	3,81	1.485.116,26	2,19
09 CAFÉ, TÉ, YERBA MATE Y ESPECIAS	6.618,19	0,77	710.223,66	0,93
10 CEREALES	35.719,00	4,18	1.808.994,11	1,97
11 PRODUC. DE LA MOLINERÍA; MALTA	3.142,85	0,37	156.759,13	2,00
12 SEMILLAS OLEAGI.; PLANTAS INDUST.	2.802,38	0,33	1.523.491,37	0,18
13 JUGOS Y EXTRACTOS VEGETALES	218,75	0,03	114.860,98	0,19
14 MATERIAS TRENZABLES	30,53	0,00	13.029,13	0,23
15 GRASAS, ACEITE ANIMAL O VEGETAL	88.049,41	10,30	1.242.997,76	7,08
16 CONSERVAS DE CARNE O PESCADO	71.558,72	8,37	803.966,73	8,90
17 AZÚCARES; ARTÍCULOS CONFITERÍA	21.455,78	2,51	588.994,14	3,64
18 CACAO Y SUS PREPARACIONES	19.265,61	2,25	802.002,88	2,40
19 PRODUC. DE CEREALES, DE PASTEL	26.184,73	3,06	1.006.590,64	2,60
20 CONSERVAS VERDURA O FRUTA; ZUMOS	12.119,91	1,42	778.523,10	1,56
21 PREPARAC. ALIMENTICIAS DIVERSAS	81.033,21	9,48	1.374.315,24	5,90
22 BEBIDAS TODO TIPO (EXC. ZUMOS)	11.195,75	1,31	1.712.317,14	0,65
23 RESIDUOS INDUSTRIA ALIMENTARIA	69.689,21	8,15	1.306.699,88	5,33
24 TABACO Y SUS SUCEDÁNEOS	0,10	0,00	1.449.975,04	0,00
TOTAL	855.111,59	100,00	25.273.000,00	3,38

Fuente: DATACOMEX (Mº de Industria, Comercio y Turismo) y Agencia Española de Administración Tributaria – Aduanas e Impuestos Especiales (Mº de Economía y Hacienda). El TARIC (Arancel Integrado de las Comunidades Europeas) es un código de clasificación aduanera de las mercancías de tipo cerrado.

Porcentualmente sus importaciones más importantes son Pescados y crustáceos, moluscos y demás invertebrados acuáticos (30,96%) y Grasas y aceites animales o vegetales (10,30 %).



2. INDICADORES AMBIENTALES

2.1. Agua

Indicadores sobre agua	PAÍS VASCO	ESPAÑA
Grado de conformidad con la Directiva 91/271/CEE (% h-e), 2010	92,9%	83%
Consumo de agua en los hogares, 2008:		
litros/hab/día	139	154
Reducción 2000-2008	9,7%	n.d.

Fuentes: Perfil Ambiental de España, 2010; Directiva 91/271/CEE: tratamiento aguas residuales urbanas (% h-e): habitantes-equivalentes con grado de depuración conforme con la Directiva 91/271/CEE

2.2. Energía

Indicadores sobre energía	PAÍS VASCO	ESPAÑA	País Vasco / España
Consumo de energía eléctrica por habitante, 2008 (1)			
MWh/hab	9,4	5,9 *	
Crecimiento 2000-2008	21,5%	n.d.	
Potencia instalada del régimen especial: renovables (MW), 2009 (2)	449	25.542	1,76%
Hidráulica	55	1.974	2,79%
Eólica	194	18.865	1,03%
Otras renovables	200	4.702	4,25%
Biomasa	84	718	11,70%
Solar	17	3.625	0,47%
Resto renovables	100	359	27,86%
Consumo de Gasolinas, gasóleos y fuelóleos (Toneladas), 2010 (4)	1.984.401	40.214.725	4,93%
Gasóleo agrícola y de pesca (Tipo B)	226.632	5.582.864	4,06%
Emissiones de GEI (Kt de CO ₂ -eq), 2009 (3)	21.607	367.548	5,88%

* Dato ponderado por población a partir del dato de las CCAA

Fuentes: (1) Perfil Ambiental de España, 2009; (2) Red Eléctrica de España; (3) Inventario Español 1990-2009 MARM; (4) CORES: Corporación de Reservas Estratégicas de Productos Petrolíferos.

2.3. Calidad del Aire

Los datos del Perfil Ambiental de España 2010 para la capital del País Vasco son los siguientes:

Información Perfil Ambiental de España. Datos 2009	PAÍS VASCO (Vitoria)
Concentración media anual de NO ₂ (µg/m ³) (Valor límite 40 µg/m ³)	28
Nº días/año que se supera una concentración media diaria de PM ₁₀ de 50 µg/m ³ descontando episodios de intrusión de polvo africano (Valor límite: 35 días/año)	3

Fuente: Perfil Ambiental de España, 2010. Información por Comunidades Autónomas: datos básicos.

Los datos del Departamento de Medio Ambiente, Planificación Territorial, Agricultura y Pesca del Gobierno Vasco para 2009 son:

Indicadores de la calidad del aire: Estaciones en las que se produce superación de límites. Datos 2009	PAÍS VASCO
NO₂	
Nº horas/año en que supera la concentración media horaria de 200 µg/m ³	Valor límite: 18h/año
No se superan límites	
Concentración media anual (µg/m ³)	Valor límite: 40 µg/m ³
MAZARREDO	40,50
ZORROZA PARQUE	40,04



Indicadores de la calidad del aire: Estaciones en las que se produce superación de límites. Datos 2009		PAÍS VASCO
PM₁₀		
Nº días/año que se supera una concentración media diaria de 50 µg/m ³		Valor límite: 35 días/año
	LARRASKITU*	69
	MAZARREDO*	44
	ZUMÁRRAGA	43
Concentración media anual (µg/m ³)		Valor límite: 40 µg/m ³
No se superan límites		
O₃		
Nº días/año que se supera la concentración de 120 µg/m ³ máximo diario medias móviles octohorarias**		Valor límite: 25 días/año
	VALDEREJO	27

* Estaciones condicionadas por obras en las inmediaciones durante 2009

** Promedio trienal 2007-2009

Fuente: Gobierno Vasco, Departamento de Medio Ambiente, Planificación Territorial, Agricultura y Pesca

NOTA: Evaluación de acuerdo con los límites aplicables a partir de 2010 para poder comparar datos

No se ha podido consultar el informe anual de 2008 para poder analizar la evolución de la calidad del aire. Los datos históricos pueden consultarse en:
http://www.ingurumena.ejgv.euskadi.net/r49-3614/es/contenidos/informacion/historicos_red_aire/es_red_aire/indice.html

2.4. Suelos

No se recoge el indicador *superficie de suelo afectada por distintos niveles erosivos* ya que el "Inventario Nacional de **Erosión de Suelos**" (2002-2012)" no incluye datos del País Vasco, así como tampoco lo hace de las Comunidades Autónomas de Castilla León (sólo León, Valladolid y Zamora), Castilla-La Mancha ni Aragón.

Usos de suelo	País Vasco		España
Distribución de Usos del suelo en % (1)	2008	2009	2009
Tierras de cultivo	11,67	11,67	34,07
Prados y pastizales	20,95	20,93	13,35
Terreno forestal	54,04	54,06	36,19
Ríos y lagos	0,84	0,84	1,33
Otras superficies	12,50	12,51	15,06
Cambios de uso del suelo en % (2000-2006) (2)	País Vasco		España
Artificial	10,3		15,4
Agrícola	0,8		-0,1
Forestal	-0,1		-0,5
Zonas húmedas y superficies de agua	1,7		1,9

Fuentes: (1) Avance Anuario de Estadística 2010 y Anuario de Estadística 2009, MARM, 3.3 Distribución de la superficie según grandes usos y aprovechamientos del suelo (hectáreas); (2) Perfil Ambiental de España, 2009. Instituto Geográfico Nacional, Ministerio de Fomento. Corine Land Cover 1990,2000 y 2006.

El País Vasco destina más de la mitad de su superficie a terreno forestal y el 20% a prados y pastizales, siendo el valor de la superficie para tierras de cultivo muy inferior al porcentaje promedio español. En cuanto a los cambios en los usos del suelo, el País Vasco sigue la tendencia española salvo por el uso agrícola, que al contrario que el promedio nacional, ha sufrido un aumento, aunque sólo de 0,8 puntos porcentuales.

2.5. Figuras de Protección Medioambiental

Red Natura 2000	País Vasco	ESPAÑA	País Vasco/ España
Medio terrestre (hectáreas)	145.317	13.485.111	1,08%
Medio marino (hectáreas)	1.189	797.184	0,15%
TOTAL (hectáreas)	146.506	14.282.295	1,03%

Fuente: Ministerio de Medio Ambiente y Medio Rural y Marino, Anuario de Estadística 2009.



Espacios Naturales Protegidos 2009	País Vasco	ESPAÑA	País Vasco/ España
Superficie protegida (hectáreas)	103.202,3	6.174.787,6	1,67%

Fuente: Ministerio de Medio Ambiente y Medio Rural y Marino, Anuario de Estadística 2009.

La superficie total de Espacios Naturales Protegidos en el País Vasco representa el 13,7 % del total de dicha Comunidad Autónoma. En comparación, el conjunto de Espacios Naturales Protegidos de España representa el 11,70 % del total de la superficie nacional.

Espacios Protegidos	Especies destacadas
Parque Natural de Izki	Flora Roble marojo, quejigo, y haya. Fauna: jabalí, corzo, gato montés
Parque Natural de Valderejo	Flora: Pino silvestre. Fauna: Buitre y corzo.
Parque Natural de Gorbeia	Flora: Haya, roble. Fauna: ciervo, marta, tejón y lirón gris.

Humedales RAMSAR	País Vasco	ESPAÑA	País Vasco/España
Superficie (hectáreas)	1.855,17	285.629,62	0,6%
Nº sitios RAMSAR	6	68	8,8%

Fuente: Ministerio de Medio Ambiente y Medio Rural y Marino

La Convención de Ramsar (Ramsar, Irán, 1971), es un tratado intergubernamental para mantener las características ecológicas de sus Humedales de Importancia Internacional y planificar el "uso racional", o uso sostenible, de todos los humedales situados en sus territorios.

2.6. Sector Forestal

Sector forestal	País Vasco	ESPAÑA	País Vasco / España
Superficie forestal (hectáreas) (1)	391.945	18.290.992	2,14%
Cortas totales de coníferas y frondosas (m ³) (2)	452.095	12.529.929	3,61%

Fuente: (1) MARM, Avance del Anuario de Estadística 2010. Distribución de la superficie según grandes usos y aprovechamientos del suelo, 2009; (2) Anuario de Estadísticas Forestales 2008. El dato nacional se ha completado con el valor de las cortas de Extremadura en 2007, ya que no se disponía de ese dato para 2008.

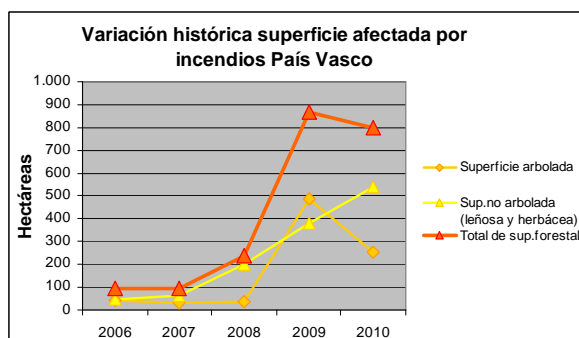
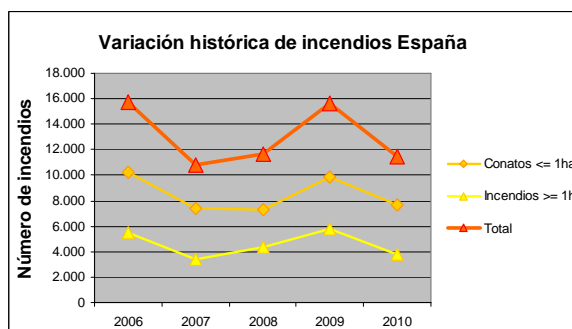
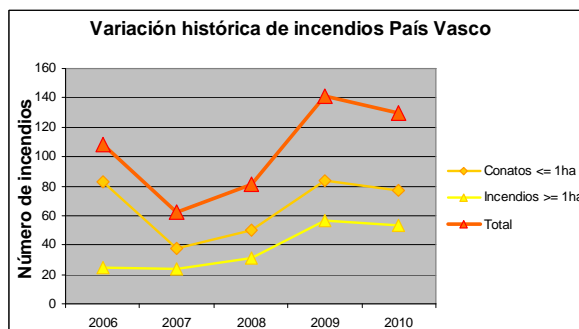

Fuente: MARM, Estadísticas de Incendios Forestales Anuales



2.7. Residuos

Residuos	País Vasco		España
	2008	2009	2009
Residuos Urbanos por Habitante (kg/hab)			
Residuos urbanos totales:	544,0	513,0	505,3
Recogida selectiva de papel/cartón:	43,3	83,2	28,4
Recogida selectiva de vidrio:	27,8	25,4	15,9
Recogida selectiva de envases:	13,0	13,7	12,5

Fuente: Perfil Ambiental de España, 2009 y 2010. Elaboración propia de los datos de España a partir de datos facilitados por las CCAA.

El País Vasco genera cantidades similares a la media nacional de residuos urbanos por habitante. Sin embargo, sus valores de recogida selectiva son superiores a los promedios nacionales, especialmente en lo que concierne a la fracción papel/cartón, que habría visto duplicada su recogida en el último año.

Residuos generados en el sector industrial	País Vasco	España	País Vasco / España
Toneladas	2.129.067	49.957.106	4,26%

Fuente: INE, Cantidad de residuos generados por actividad económica 2008 (CNAE-2009), clase de residuo, Comunidad Autónoma y tipo de peligrosidad.

2.8. Costas

Deslindes en el litoral (2009)	País Vasco	España*	País Vasco/España
Total deslindado Km.	450,7	9.653,0	4,67%
Total deslindado (%)*	91,11	94,07	
Longitud DPMT	494,7	10.261,0	

Fuente: MARM. Anuario Estadística 2009: Serie histórica de aprobación de deslindes según demarcación provincial (kilómetros)

*Avance de datos de deslindes realizados a 31 de diciembre de 2010, datos facilitados por la S. G. de Dominio Público Marítimo-Terrestre.



3. INVERSIONES DEL DEPARTAMENTO

Presupuesto de Gastos del Departamento en España (en millones de €)

ESPAÑA		SECC 21 (Agricultura, Pesca y Alimentación)					SECC 23 (Medio Ambiente)				
Año	TOTAL (SECC21 + SECC 23)	Inversiones Directas				Inversiones Territorializables	Inversiones Directas				Inversiones Territorializables
		V.C.	S.C.	Ext.	N.R.		V.C.	S.C.	Ext.	N.R.	
2004	1.791,51	59,23	28,26	5,41	41,73	121,81	190,30	32,73	0,00	125,44	1.186,59
2005	1.919,40	38,45	27,28	3,61	55,83	135,27	276,70	20,33	0,22	251,25	1.110,45
2006	2.107,25	38,05	43,06	2,67	51,25	154,45	149,05	19,75	0,06	340,15	1.308,77
2007	2.313,69	40,63	49,96	3,50	58,89	175,58	144,34	22,57	0,14	296,35	1.521,74
2008	S/D	96,96	67,01	3,01	45,14	156,22	S/D	S/D	S/D	S/D	S/D

ESPAÑA		Ministerio de Medio Ambiente y Medio Rural y Marino				
Año	TOTAL	Inversiones Directas				Inversiones Territorializables
		V.C.	S.C.	Ext.	N.R.	
2009	2.644,30	226,33	0,00	3,00	428,04	1.986,94
2010	1.915,63	122,30	0,00	2,65	401,44	1.389,24

Fuente: MARM, Dirección General de Servicios, Oficina Presupuestaria

Notas: Datos a mes de Diciembre. Cierre definitivo salvo 2010: cierre provisional. VC: Varias Comunidades; NR: No Regionalizable; Ext: Extranjero; SC: Servicios Centrales

Inversiones Territorializables del Departamento en el País Vasco (millones de €)

Año	País Vasco	España* (TOTAL)	País Vasco/ España %
2004	18,11	1.308,40	1,38
2005	19,70	1.245,72	1,58
2006	13,62	1.463,22	0,93
2007	38,65	1.697,32	2,28
2008	S/D	S/D	S/D
2009	28,59	1.986,94	1,44
2010	28,43	1.389,24	2,05

* TOTAL - (VC+NR+SC+Ext.)

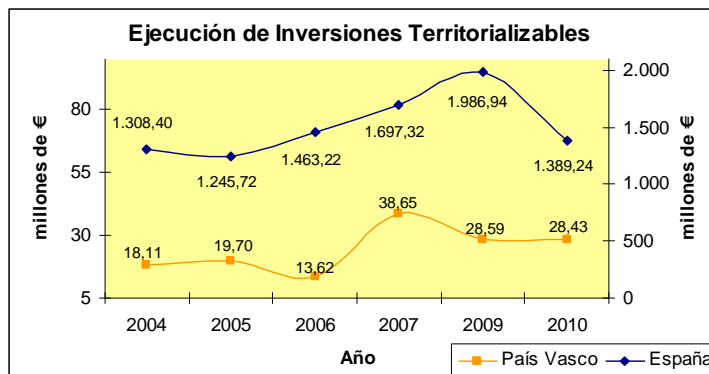

Fuente: MARM, Dirección General de Servicios, Oficina Presupuestaria

Notas: Datos a mes de Diciembre. Cierre definitivo salvo 2010: cierre provisional. VC: Varias Comunidades; NR: No Regionalizable; Ext: Extranjero; SC: Servicios Centrales

Nota: Las inversiones que promueve el M.A.R.M. se desglosan en Inversiones Directas (VC: Varias Comunidades; NR: No Regionalizable; Ext: Extranjero; SC: Servicios Centrales) y en Inversiones Territorializables, que son las que el Ministerio reparte a las Comunidades Autónomas a través de las correspondientes Conferencias Sectoriales.



Detalle de las Inv. Territorializables por Programas en los 2 últimos años (en millones de €)

Programa	2009			2010		
	País Vasco	España*	País Vasco/España %	País Vasco	España*	País Vasco/España %
411M Dirección y Servicios Generales de Agricultura, Pesca y Alimentación	0,000	0,000	-	0,000	0,000	-
412A Competitividad y calidad de la producción agrícola	0,002	3,529	0,06	0,000	3,140	-
412B Competitividad y calidad de la producción ganadera	0,000	13,173	-	0,000	3,163	-
412M Regulación de los mercados agrarios	0,000	10,736	-	0,000	8,040	-
413A Competitividad Industria Agroalimentaria y Calidad Alimentaria	0,023	9,267	0,25	0,000	8,652	-
414A Gestión de recursos hídricos para el regadío	0,083	43,923	0,19	0,431	25,813	1,67
414B Desarrollo del Medio Rural	0,000	22,063	-	0,000	14,472	-
415A Protección de los recursos pesqueros y desarrollo sostenible	0,000	13,923	-	0,000	7,488	-
415B Mejora de Estructuras y Mercados Pesqueros	0,003	21,600	0,01	0,194	9,181	2,11
416A Previsión de riesgos en las producciones agrarias y pesqueras	0,000	0,873	-	0,000	0,961	-
451O Dirección y servicios generales del medio ambiente	0,150	31,063	0,48	0,135	38,135	0,35
452A Gestión de infraestructuras del agua	6,005	999,083	0,60	1,250	770,019	0,16
452M Normativa y Ordenación Territorial de los Recursos Hídricos	0,000	0,027	-	0,000	0,000	-
456A Calidad del agua	14,574	292,079	4,99	18,987	187,151	10,15
456B Protección y mejora del medio ambiente	0,000	4,596	-	0,000	3,171	-
456C Protección y mejora del medio natural	2,027	245,304	0,83	0,780	113,264	0,69
456D Actuación en la costa	5,710	263,719	2,17	6,635	185,884	3,57
456M Actuaciones para la prevención de la contaminación y del cambio climático	0,000	0,614	-	0,000	0,471	-
467G Investigación y Desarrollo de la Sociedad de la Información	0,000	4,123	-	0,000	1,424	-
495B Meteorología	0,015	7,242	0,21	0,013	8,809	0,15
TOTAL	28,592	1.986,937	1,44	28,425	1.389,238	2,05

* TOTAL - (VC+NR+SC+Ext.)

Prog.	Centro Directivo
411M	S. G. de Medio Rural S. G. del Mar
412A	D. G. de Recursos Agrícolas y Ganaderos
412B	D. G. de Recursos Agrícolas y Ganaderos
412M	Ministerio, Subsecretaría y Servicios Generales
413A	D. G. de Industria y Mercados Alimentarios
414A	D. G. del Agua
414B	D. G. de Desarrollo Sostenible del Medio Rural
415A	D. G. de Recursos Pesqueros y Acuicultura
415B	D. G. de Ordenación Pesquera
416A	Ministerio, Subsecretaría y Servicios Generales D. G. de Servicios
451O	Ministerio, Subsecretaría y Servicios Generales S. G. Técnica
452A	D. General del Agua
452M	D. G. del Agua S. de Est. de Medio Rural y Agua
456A	D. G. del Agua
456B	D. G. de Calidad y Evaluación Ambiental
456C	D. G. de Desarrollo Sostenible del Medio Rural D. G. de Medio Natural y Política Forestal
456D	D. G. de Sostenibilidad de la Costa y el Mar
456M	S. de Est. de Cambio Climático. O. Esp. de Cambio Climático
467G	D. G. de Servicios
495B	Ag. Est. de Meteorología. S. de Est. de Cambio Climático.

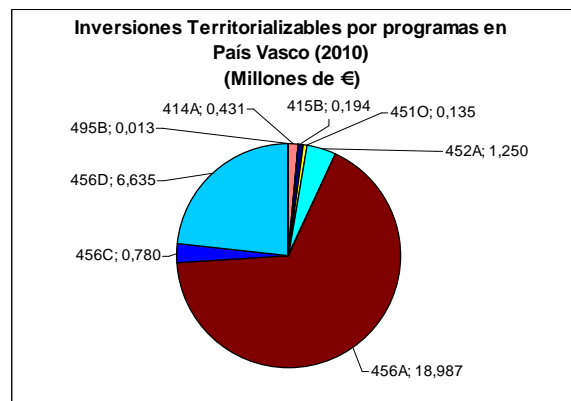

Fuente: MARM, Dirección General de Servicios, Oficina Presupuestaria

Notas: Datos a mes de Diciembre. Cierre definitivo salvo 2010: cierre provisional. VC: Varias Comunidades; NR: No Regionalizable; Ext: Extranjero; SC: Servicios Centrales



4. INFORME DE COYUNTURA

4.1. Producciones agrarias

	Superficie (miles de hectáreas)						Producciones (miles de toneladas)					
	Total Nacional			País Vasco			Total Nacional			País Vasco		
	2009(d)	2010(p)	2011(a)	2009(d)	2010(p)	2011(a)	2009(d)	2010(p)	2011(a)	2009(d)	2010(p)	2011(a)
Trigo	1772,8,7	1.935,4	1.934,7	15,4	26,0	25,0	4.730,0	5.834,5	5.493,8	73,7	154,9	154,9
Remolacha	37,8	35,2	36,3	2,4	2,1	2,5	3.418,9	3.004,8	s.d.	216,1	190,1	s.d.
Patatas	61,7	54,8	54,7	1,0	1,1	1,0	1.826,3	1.523,3	343,7	289,8	345,0	s.d.
Maíz forraj	348,9	311,9	342,8	0,4	0,4	s/d	3.515,6	3.293,7	s.d.	1,5	1,5	s.d.
Manzana												
sidra	s/d	s/d	s/d	s/d	s/d	s/d	93,4	81,7	s.d.	6,1	7,3	s.d.
Uva vinif.	s/d	s/d	s/d	s/d	s/d	s/d	5.295,4	5.405,0	s.d.	88,6	79,5	s.d.
Vino+mosto	s/d	s/d	s/d	s/d	s/d	s/d	39.982,6	40.690,4	s.d.	629,9	601,0	s.d.

Fuente: MARM, SG de Estadísticas, Avance de Superficie y Producción (d) definitivo; (p) provisional; (a) avance.

Sacrificios Ganado		PAIS VASCO			ESPAÑA			P.VASCO/ESP 2011
		ene / marz. 2011	ene / marz. 2010	Var (%)	ene / marz. 2011	ene / marz. 2010	Var (%)	
bovino	nº cabezas	14.345	17.065	-15,94	542.193	523.206	3,63	2,6%
	peso	4.035	4.840	-16,62	142.187	137.154	3,67	2,8%
ovino	nº cabezas	22.995	28.594	-19,58	2.388.865	2.774.405	-13,90	1,0%
	peso	191	237	-19,27	26.648	29.831	-10,67	0,7%
caprino	nº cabezas	104	122	-14,81	262.673	242.933	8,13	0,0%
	peso	1	1	-10,99	2.187	1.893	15,49	0,0%
porcino	nº cabezas	2.874	11.585	-75,19	10.612.717	10.245.910	3,58	0,0%
	peso	296	1.066	-72,19	930.360	894.356	4,03	0,0%
equino	nº cabezas	147	122	20,49	10.405	7.235	43,81	1,4%
	peso	24	21	16,32	2.299	1.624	41,57	1,1%

Fuente: Ministerio de Medio Ambiente y Medio Rural y Marino, SG de Estadísticas, Encuesta de Sacrificios de Ganado. Peso: Toneladas

Producción de leche, toneladas (ajustadas por Materia Grasa)		
	Campaña 2010 (Abril10-Marzo11)	Campaña 2011 (Abril)
P.Vasco	182.580,80	15.023,50
España	6.016.626,40	525.564,60
%P.Vasco/ESP	3,03	2,86

Fuente: FEAGA, Información Mensual del Régimen de Tasa Láctea. Act. Junio 2011



4.2. Precios agrarios

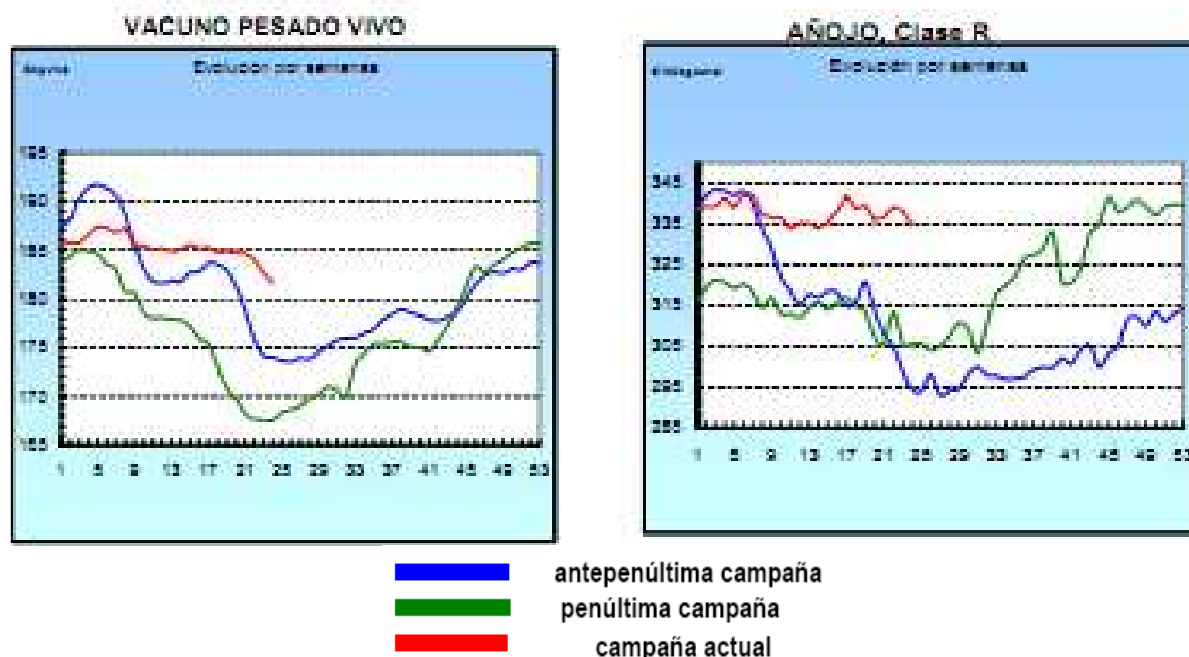

Fuente: Ministerio de Medio Ambiente y Medio Rural y Marino, Informe Semanal de Coyuntura.

LECHE: Precios medios ponderados percibidos por los ganaderos en el periodo de tasa (1 abril a 31 marzo)					
	Precio Medio (€/litro)			Variación	
	2009	2010	2011 (*1)	2010/2009	2011/2010
País Vasco	0,305	0,313	0,319	2,6%	1,9%
España	0,293	0,307	0,315	4,8%	2,6%
Diferencia CCAA - España	4,1%	2,0%	1,3%		

Nota (*1): Precio medio ponderado de los meses de abril y mayo de 2011.

Fuente: S. G. Sectores Especiales, FEAGA.

4.3. Empleo

Empleo en el conjunto de la Economía		Número Personas		C. Autónoma / España	Variación respecto igual trimestre del año anterior	
		País Vasco	España		País Vasco	España
PRIMER TRIMESTRE 2011	Activos	1.063.000	23.061.900	4,61%	2,0%	0,2%
	Ocupados	939.500	18.151.700	5,18%	1,2%	-1,3%
	Parados	123.500	4.910.200	2,52%	8,6%	6,4%
Tasa Desempleo Economía		11,6%	21,3%			

Empleo en el sector Agrario		Número Personas		C. Autónoma / España	Variación respecto igual trimestre del año anterior	
		País Vasco	España		País Vasco	España
PRIMER TRIMESTRE 2011	Activos	9.800	1.009.400	0,97%	-24,0%	-2,4%
	Ocupados	9.300	783.200	1,19%	-25,0%	-6,2%
	Parados	500	226.200	0,22%	0,0%	13,8%
Tasa Desempleo Sector Agrario		5,1%	22,4%			

Fuente: INE, Encuesta de Población Activa. El empleo en el sector Agrario incluye los sectores agricultura, ganadería, silvicultura y pesca.



4.4. Plan de Medidas para la Financiación del Sector Agrario (año 2010)

Con cargo a este Plan del MARM, en País Vasco se acogieron **513 beneficiarios a nuevos préstamos**, por valor total de **76,1 Millones de euros** (lo que equivale al 1,6% y 2,7% de los beneficiarios e importes totales nacionales).

4.5. Reservas de agua

Reservas de agua embalsada (hm ³) (28 junio 2011)	PAÍS VASCO	ESPAÑA	País Vasco/España
Volumen total embalsado (hm ³)	204	43.807	0,47%
% sobre la capacidad total	80,95	78,81	

Fuente: embalses.net

4.6. Calidad del aire

El País Vasco no da datos elaborados sobre superaciones de límites para el último mes. Los datos diarios para el último mes pueden consultarse en:

http://www.ingurumena.ejgv.euskadi.net/r49-3614/es/contenidos/informacion/historicos_red_aire/es_red_aire/indice.html



ANEXO: HECHOS, BOLETINES Y NOTICIAS

Hechos destacables

Fuente: MARM, Servicios Periféricos, Informes de Coyuntura Territorial

Destacados en Boletines Oficiales

- ORDEN de 9 de mayo de 2011, de la Consejera de Medio Ambiente, Planificación Territorial, Agricultura y Pesca, por la que se convocan, para el ejercicio 2011, las subvenciones previstas en el Decreto 260/2010, de 19 octubre, por el que se regula la concesión de subvenciones a empresas para la realización de inversiones destinadas a la protección del medio ambiente. (http://www.euskadi.net/cgi-bin_k54/ver_c?CMD=VERDOC&BASE=B03A&DOCN=000103758&CONF=/config/k54/bopv_c.cnf)
- ORDEN de 10 de mayo de 2011, de la Consejera de Medio Ambiente, Planificación Territorial, Agricultura y Pesca, por la que se procede a la convocatoria de ayudas, para el ejercicio 2011, al amparo del Decreto 171/2008, de 7 de octubre, por el que se regulan las líneas de ayudas a la promoción y desarrollo de las zonas rurales de la Comunidad Autónoma del País Vasco (Programa Erein). (http://www.euskadi.net/cgi-bin_k54/bopv_20?c&f=20110617&a=201103173)
- RESOLUCIÓN de 26 de mayo de 2011, del Director General de la Agencia Vasca del Agua, por la que se resuelve la convocatoria de subvenciones para programas y proyectos de innovación, investigación y desarrollo relacionados con el agua y los sistemas acuáticos, al amparo de la Resolución de 21 de marzo de 2011. (http://www.euskadi.net/cgi-bin_k54/bopv_20?c&f=20110620&a=201103198)
- DECRETO 112/2011, de 7 de junio, por el que se aprueba el Código de Buenas Prácticas Agrarias aplicable a las zonas de la Comunidad Autónoma del País Vasco no declaradas como vulnerables a la contaminación de las aguas por los nitratos procedentes de la actividad agraria. (http://www.euskadi.net/cgi-bin_k54/bopv_20?c&f=20110620&a=201103188)

Noticias de prensa

- 6/04/11. El Correo. "Medio Ambiente pide a Aena un nuevo estudio del almacén de lindane de Loiu". <http://www.elcorreo.com/vizcaya/v/20110406/vizcaya/medio-ambiente-pide-aena-20110406.html>
- 25/04/11. Gara. "Bruselas estudia implantar cuotas de pesca individuales para cada nave". <http://www.gara.net/paperezkoa/20110425/262035/es/Bruselas-estudia-implantar-cuotas-pesca-individuales-para-cada-nave>
- 26/04/11. El País. "El Ministerio de Medio Ambiente da un varapalo al puerto exterior". http://www.elpais.com/articulo/pais/vasco/Ministerio/Medio/Ambiente/da/varapalo/puerto/externo/elpepie_sppvs/20110426elpvas_2/Tes
- 26/04/11. El País. "La consejería contará en verano con el mapa de zonas protegidas". http://www.elpais.com/articulo/pais/vasco/consejeria/contara/verano/mapa/zonas/protegidas/elpepiesppv_s/20110426elpvas_4/Tes
- 11/05/11. El Correo. "Aires de cambio en el campo vasco". <http://www.elcorreo.com/vizcaya/v/20110511/politica/aires-cambio-campo-vasco-20110511.html>
- 6/06/11. El País. "Medio Ambiente pide a AENA que valore no ampliar las pistas de Hondarribia". http://www.elpais.com/articulo/pais/vasco/Medio/Ambiente/pide/AENA/valore/ampliar/pistas/Hondarribia/elpepiesppv_s/20110606elpvas_1/Tes