



GOBIERNO
DE ESPAÑA

MINISTERIO
DE AGRICULTURA, ALIMENTACIÓN
Y MEDIO AMBIENTE

Dossier Autonómico

Comunidad Autónoma de La Rioja

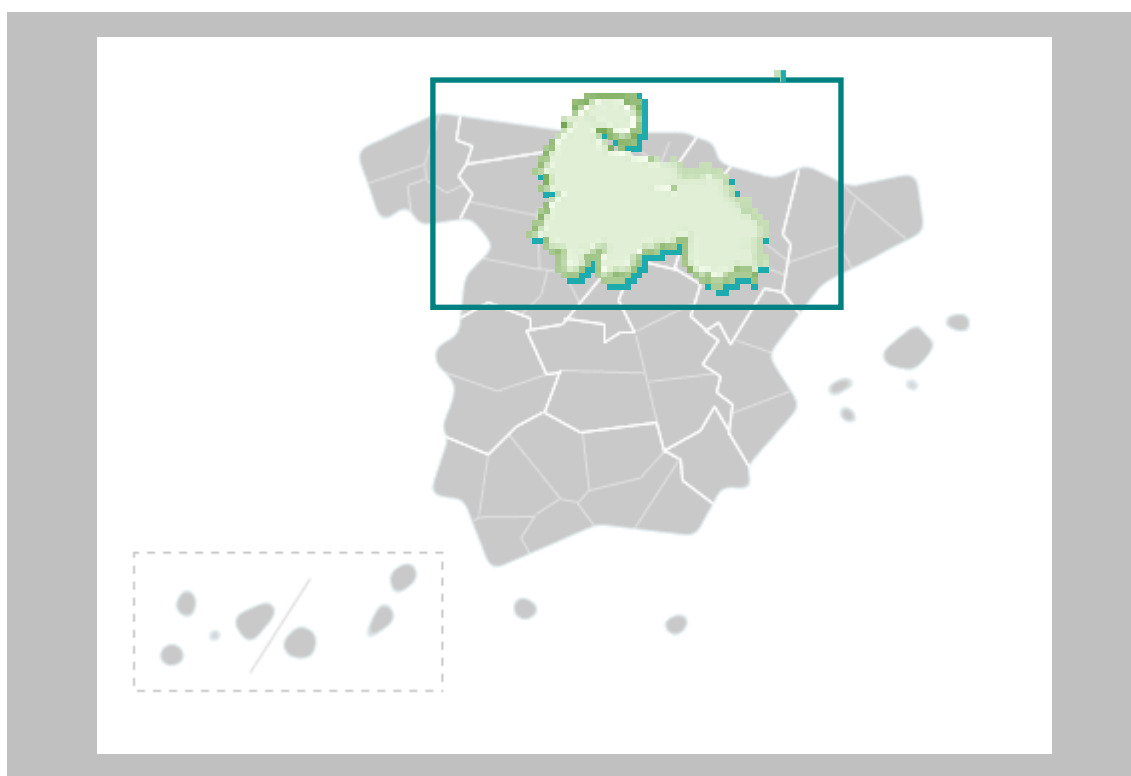

Enero 2015

Análisis y Prospectiva – serie Territorial
Subdirección General de Análisis, Prospectiva y Coordinación



MINISTERIO DE
AGRICULTURA, ALIMENTACIÓN
Y MEDIO AMBIENTE,

SUBSECRETARÍA

SUBDIRECCION GENERAL DE ANÁLISIS,
PROSPECTIVA Y COORDINACIÓN



Aviso Legal: los contenidos de esta publicación podrán ser reutilizados, citando la fuente y la fecha, en su caso, de la última actualización



MINISTERIO DE AGRICULTURA, ALIMENTACIÓN Y MEDIO AMBIENTE

Edita:

© Ministerio de Agricultura, Alimentación y Medio Ambiente
Secretaría General Técnica
Centro de Publicaciones

Catálogo de Publicaciones de la Administración General del Estado:
<http://publicacionesoficiales.boe.es/>

NIPO: 280-15-031-4

CORREO ELECTRÓNICO:

sgapc@magrama.es



DOSSIER LA RIOJA Enero 2015

INDICE

1. INDICADORES ESTRUCTURALES AGRARIOS, PESQUEROS Y ALIMENTARIOS	4
1.1. Principales Indicadores de la Economía y del Sector Agroalimentario	4
1.2. Principales Datos Estructurales de las Explotaciones Agrarias	6
1.3. Ayudas de la Política Agrícola Común y de la Política Pesquera Común	7
1.4. Datos del Seguro Agrario	8
1.5. Fiscalidad Agraria	8
1.6. Turismo Rural	9
1.7. Sector Pesquero	9
1.8. Industria Alimentaria	10
1.9. Comercio Exterior	12
2. INDICADORES AMBIENTALES	14
2.1. Agua	14
2.2. Energía	14
2.3. Calidad del Aire y Evaluación ambiental	15
2.4. Suelos	16
2.5. Figuras de Protección Medioambiental	16
2.6. Sector Forestal	17
2.7. Residuos	18
3. INVERSIONES Y TRANSFERENCIAS DEL DEPARTAMENTO	19
4. INFORME DE COYUNTURA	21
4.1. Producciones agrarias	21
4.2. Precios agrarios	22
4.3. Empleo	23
4.4. Actuaciones de Financiación dirigidas al Sector Agrario (año 2014)	23
4.5. Reservas de agua	25
4.6. Calidad del aire	25
4.7. Incendios Forestales	25



1. INDICADORES ESTRUCTURALES AGRARIOS, PESQUEROS Y ALIMENTARIOS

1.1. Principales Indicadores de la Economía y del Sector Agroalimentario

Territorio y Población en el Medio Rural 2014			
Total	La Rioja	España	% s/ España
Superficie (km ²)	5.028	504.734	1,0%
Población (habitantes)	319.002	46.771.341	0,7%
Densidad (hab./km ²)	63,4	92,7	
Medio Rural	La Rioja	España	% s/ España
Superficie (km ²)	4.498	426.468	1,1%
Población (habitantes)	69.276	8.032.803	0,9%
Densidad (hab./km ²)	15,4	18,8	
% Medio Rural / Total	La Rioja	España	
Superficie (km ²)	89,5%	84,5%	
Población (habitantes)	21,7%	17,2%	
Densidad (hab./km ²)	24,3%	20,3%	

Tabla 1.1.1 Fuente: INE. Padrón municipal 2014. Datos de Medio Rural: Padrón Municipal de Habitantes. Clasificación según Ley 45/2007 de Desarrollo Sostenible del Medio Rural. Nota: El medio rural es aquel formado por los municipios menores de 30.000 habitantes y densidad menor de 100 hab/km².

CUENTAS ECONÓMICAS REGIONALES	RIOJA, LA					ESPAÑA				
	2011 (P)	2012 (P)	2013 (A)	Var. (%) 13/12 (5)	% s/ Total España 2013	2011 (P)	2012 (P)	2013 (A)	Var. (%) 13/12 (5)	
PIB (millones €)	7.949	7.758	7.735	-0,3%	0,7%	1.075.147	1.055.158	1.049.181	-0,6%	
PIB/Capita (€)	24.760	24.239	24.426	0,8%	108,5%	23.005	22.562	22.519	-0,2%	
VAB (millones €)	AGSyP ⁽¹⁾	378,7	369,3	406,5	10,1%	1,5%	24.317	23.634	26.578	12,5%
	IABT ⁽²⁾	n/d	n/d	n/d	--	--	28.147	27.500	28.448	3,4%
Participación (%) en el PIB ⁽⁴⁾	AGSyP	4,8	4,8	5,3	0,5		2,3	2,2	2,5	0,3
	Industria ⁽³⁾	27,2	27,2	27,3	0,1		16,0	15,8	16,1	0,3
	Construcción	7,4	6,1	5,5	-0,6		6,9	5,8	5,2	-0,6
	Servicios	52,5	53,8	53,3	-0,5		66,7	68,1	67,6	-0,5

Tabla 1.1.2 Fuente: Contabilidad Regional de España, Base 2010, INE.

NOTAS:

(1) AGSyP: Agricultura, Ganadería, Silvicultura y Pesca

(2) IABT: Industria de Alimentación, Bebidas y Tabaco. Dato no disponible aún por Comunidad Autónoma.

(3) Industria extractiva y manufacturera: suministro de energía y agua, y actividades de saneamiento, gestión de residuos y descontaminación

(4) PIB (100%) = AGSyP + Industria y Otros + Construcción + Servicios + Impuestos netos sobre los productos (8,1% en 2011, 8,1% en 2012 y 8,6% en 2013)

(5) Las diferencias entre dos porcentajes se expresan en términos absolutos (en puntos porcentuales).

(P): Estimación Provisional

(A): Estimación Avance

n/d: dato no disponible



Macromagnitudes Agrarias Cuentas Regionales de la Agricultura Valores corrientes a precios básicos (millones de euros)	LA RIOJA	% s/ España	ESPAÑA		
	2012		2012	2013 (Avance)	2014 (1ª Est.)
A. PRODUCCION RAMA AGRARIA	555,6	1,3%	41.954,5	44.185,7	42.458,4
PRODUCCION VEGETAL	420,9	1,8%	24.030,3	26.347,6	24.458,9
1 Cereales	48,2	1,2%	4.011,1	4.364,6	3.457,6
2 Plantas Industriales ⁽¹⁾	6,4	0,7%	879,7	946,0	898,4
3 Plantas Forrajeras	6,2	0,4%	1.737,5	1.747,3	1.564,6
4 Hortalizas ⁽²⁾	126,1	1,8%	7.086,9	7.614,4	7.414,3
5 Patata	10,3	1,9%	537,0	752,1	441,5
6 Frutas ⁽³⁾	134,4	2,2%	6.045,0	7.630,9	6.636,4
7 Vino y mosto	86,2	6,3%	1.375,5	1.868,5	1.103,2
8 Aceite de oliva	1,2	0,1%	2.138,5	1.186,8	2.703,8
9 Otros	1,9	0,9%	219,1	237,0	239,1
PRODUCCION ANIMAL	117,1	0,7%	16.245,1	16.032,6	16.163,3
Carne y Ganado	104,9	0,9%	12.281,3	12.117,8	11.914,2
1 Bovino	22,7	0,9%	2.642,7	2.501,6	2.383,4
2 Porcino	25,1	0,4%	5.944,7	6.096,7	5.937,8
3 Equino	0,9	1,4%	66,3	54,4	49,6
4 Ovino y Caprino	8,1	0,8%	983,4	859,2	836,5
5 Aves	45,7	1,9%	2.408,5	2.349,4	2.467,0
6 Otros	2,3	1,0%	235,7	256,5	239,9
Productos Animales	12,2	0,3%	3.963,8	3.914,8	4.249,1
1 Leche	6,4	0,2%	2.558,2	2.843,9	3.266,3
2 Huevos	3,9	0,3%	1.207,7	871,5	766,4
3 Otros	1,9	1,0%	197,9	199,4	216,4
PRODUCCION DE SERVICIOS ACT. SECUNDARIAS ⁽⁴⁾	8,0	1,8%	442,5	475,4	480,4
	9,5	0,8%	1.236,6	1.330,1	1.355,8
B. CONSUMOS INTERMEDIOS*	201,3	1,0%	20.625,1	20.856,1	20.655,9
1 Semillas y Plantones	9,8	1,2%	799,1	813,6	922,3
2 Energía y Lubricantes	23,5	1,2%	1.942,3	1.955,8	1.998,1
3 Fertilizantes y Enmiendas	22,6	1,3%	1.760,7	1.956,1	1.911,7
4 Productos Fitosanitarios	18,5	2,5%	744,2	844,7	844,4
5 Gastos Veterinarios	3,8	0,7%	541,7	539,5	552,5
6 Pienso	73,9	0,7%	10.588,1	10.373,3	10.027,6
7 Mantenimiento de material	18,8	1,3%	1.464,4	1.533,5	1.547,8
8 Mantenimiento de edificios	5,4	1,1%	512,0	515,4	518,6
9 Servicios Agrícolas	8,0	1,8%	442,6	477,2	480,4
10 Serv. Intermediación Financiera	3,8	1,3%	293,0	305,0	283,9
11 Otros Bienes y Servicios	13,2	0,9%	1.537,0	1.542,0	1.568,6
C=(A-B) VALOR AÑADIDO BRUTO*	354,3	1,7%	21.329,4	23.329,6	21.802,5
D. AMORTIZACIONES	80,6	1,7%	4.884,5	5.027,4	5.203,4
E. OTRAS SUBVENCIONES	49,9	0,8%	6.033,7	5.806,5	5.849,7
F. OTROS IMPUESTOS	4,0	1,4%	285,1	314,3	338,1
G = (C-D+E-F) RENTA AGRARIA*	319,6	1,4%	22.193,5	23.794,4	22.110,7

Tabla 1.1.3 Fuente: S.G. Estadística, MAGRAMA.

(1) Incluye: Remolacha, tabaco, algodón, girasol y otras. También se incluyen las leguminosas grano

(2) Incluye: Flores y plantas de vivero

(3) Incluye: Frutas frescas, cítricos, frutas tropicales, uvas y aceitunas

(4) Actividades Agrarias Secundarias No Separables

Los datos correspondientes a España de 2014 se corresponden a la 1ª estimación publicada en diciembre de 2013.



1.2. Principales Datos Estructurales de las Explotaciones Agrarias

DATOS SECTOR AGRARIO y ALIMENTARIO				
Caracterización de las Explotaciones Agrarias		La Rioja	ESPAÑA	La Rioja / España (%)
Explotaciones Agrarias (Fuente: Censo Agrario 2009, INE)	Nº Explotaciones	10.234	989.796	1,0%
	SAU Media (ha)	23,03	24,56	
	Ud. Ganaderas (miles UG)	111,2	14.830,9	0,7%
	UTA por Explotación	0,92	0,90	
	UDE por explotación	16,80	15,6	
Superficies de Cultivos (hectáreas) Año 2012	Hortalizas	4.887	350.824	1,39%
	Patatas	1.929	79.865	2,42%
	Viñedo	44.351	963.095	4,61%
	Peral	49	4.578	1,07%
Cabaña Ganadera (Número de Cabezas) Año 2014*	Vacuno Total	40.999	6.202.717	0,66%
	<i>Vacas nodrizas</i>	17.837	2.077.258	0,86%
	<i>Vacas de leche</i>	2.085	872.647	0,24%
	Porcino	104.420	25.915.361	0,40%
	Ovino	115.757	16.557.155	0,70%
	Caprino	14.729	2.803.969	0,53%
	Equidos	5.686	652.455	0,87%
	Gallinas, para huevos	503.955	64.757.133	0,78%
	Gallinas, para carne	11.678.119	263.495.001	4,43%
	Conejos	60.622	6.471.388	0,94%
Apicultura	17.862	6.184.013	0,29%	
Total Explotaciones Ganaderas 2014	Todas las especies	3.533	840.309	0,42%
Nº Subexplotaciones ganaderas por especies Año 2014*	Vacuno Total	445	154.190	0,29%
	Porcino	219	86.068	0,25%
	Ovino	415	115.257	0,36%
	Caprino	311	77.462	0,40%
	Equidos	1.005	187.593	0,54%
	Gallinas, para huevos	10	1.554	0,64%
	Gallinas, para carne	61	5.664	1,08%
	Conejos	22	3.323	0,66%
	Colmenas	289	26.478	1,09%
Superficie de Regadío (ha) Año 2013	Total	49.732	3.540.560	1,40%
	Riego Localizado	17.679	1.707.576	1,04%

Tabla 1.2.1 Fuentes: Censo Agrario 2009 y Anuario Estadística Agraria, 2013, MAGRAMA.

Fuente Superficie Regada: Encuesta sobre Superficies y Rendimientos de Cultivos (ESYRCE), Análisis de los Regadíos Españoles, 2013

Fuente Cabaña Ganadera: MAGRAMA, D. G. de Recursos Agrícolas y Ganaderos, Informe SITRAN

*Datos actualizados Julio de 2014.

SAU: Superficie Agraria Útil (ha) = Conjunto de las tierras labradas y tierras para pastos permanentes

UG: Unidades Ganaderas: Número de cabezas multiplicado por un coeficiente que varía para cada especie y tipo. Agrega en un solo indicador a varias especies diferentes

UTA: Unidades de Trabajo-Año; 1 UTA equivale al trabajo que realiza una persona a tiempo completo a lo largo de 1 año (1.826 horas y más).

UDE: Unidades de Dimensión Económica (1 UDE = 1.200 euros de Margen Bruto Estándar)

Subexplotación ganadera: Cada una de las unidades en que se puede descomponer una explotación ganadera atendiendo a la especie animal que contiene. (Una explotación ganadera puede contener varias subexplotaciones: una de vacuno, otra de ovino, etc)



1.3. Ayudas de la Política Agrícola Común y de la Política Pesquera Común

Pagos Fondos UE FEAGA y FEADER Millones de euros	La Rioja	ESPAÑA	La Rioja / España (%)
FEAGA. Ejercicio 2014 (16/10/13 a 15/10/14)	45,4	5.492,9	0,83%
Ayudas Acopladas a Ganadería Bovina	2,1	248,5	0,85%
FEADER + Importe Nacional Ejercicio 2014 (16/10/2013 al 15/10/14)	26,0	1.492,5	1,74%

Tabla 1.3.1 Fuente: FEAGA. Actualización datos Diciembre 2014

Derechos de Pago Único, 2014	La Rioja	ESPAÑA	La Rioja / España (%)
Número de beneficiarios	7.002	865.554	0,81%
Número de derechos	139.137	17.109.335	0,81%
Importe total de los Derechos (Millones €)	25,00	4.469,96	0,56%
Valor Medio por Derecho (€)	179,68	261,26	
Valor Medio por Beneficiario (€)	3.570	5.164	

Tabla 1.3.2 Fuente: FEAGA. Actualización datos Diciembre 2014

EJECUCIÓN DE LOS PROGRAMAS DE DESARROLLO RURAL POR PROGRAMAS Y EJES 2007-2015(Euros)												
EJES - PDR	GASTO PÚBLICO COFINANCIADO				AYUDA DECLARADA			GASTO EJECUTADO		FINANCIACIÓN NACIONAL ADICIONAL		GPT
	TOTAL	NACIONAL	FEADER		FEADER			NACIONAL	TOTAL	AGE	REGIÓN	
			IMPORTE	%	IMPORTE	% ejecutado						
1	109.872.366	77.976.419	31.895.947	29,03%	28.349.957	88,88%	72.179.876	100.529.833	0	10.500.000	120.372.366	
2	64.183.811	45.551.251	18.632.560	29,03%	16.247.337	87,20%	43.267.451	59.514.788	0	0	64.183.811	
3	11.070.702	7.856.877	3.213.825	29,03%	2.975.697	92,59%	7.957.577	10.933.274	0	0	11.070.702	
4	14.436.743	10.245.756	4.190.987	29,03%	2.823.661	67,37%	5.708.540	8.532.201	0	0	14.436.743	
5	0	0	0	0,00%	0	0,00%	0	0	0	0	0	
LA RIOJA	199.563.622	141.630.303	57.933.319	29,03%	50.396.652	86,99%	129.113.444	179.510.095	0	10.500.000	210.063.622	

Tabla 1.3.3 Fuente: Programa de Desarrollo Rural de La Rioja. Actualización 15 Octubre de 2014.

- Ejes: 1 – Aumento de la Competitividad del Sector Agrario y Forestal
2 – Mejora del Medio Ambiente y del Entorno Rural
3 – Calidad de Vida en las Zonas Rurales y Diversificación de la Economía Rural
4 – Leader
5 – Red Rural Nacional

Rioja no ha hecho uso de la opción de solicitud a la Comisión de aprobación de "top-up" para el Programa de Desarrollo Rural, no existiendo financiación nacional adicional al mismo.

FONDO EUROPEO DE LA PESCA 2007-2013

PAGOS CERTIFICADOS Y REMITIDOS A LA COMISIÓN EN EL AÑO 2014. FONDO EUROPEO DE LA PESCA (FEP) Millones de Euros			
	La Rioja	España	La Rioja / España
FEP		83,61	0,00%
Gasto Público (FEP+Ayuda AGE+ Ayuda CA+ Otras ayudas)		121,79	0,00%

Tabla 1.3.4 Fuente: S.G. Política Estructural. D.G: Ordenación Pesquera. Actualización datos Diciembre 2014
Gasto Público: (FEP+Ayuda AGE+ Ayuda CA+ Otras ayudas)



**CUADRO DE FINANCIACIÓN DE LA COMUNIDAD AUTÓNOMA DE LA RIOJA POR EJES PRIORITARIOS.
FEP 2007 – 2013 (Euros)**

Eje Prioritario	Contribución pública total	Contribución del FEP	Contribución nacional				% de cofinanciación del FEP	Tasa de financiación contribución pública	Beneficiarios privados	Tasa de financiación Beneficiarios privados	Gastos subvencionables Totales
			Total nacional	Central	CA	Otras					
			(a)=(b)+(c)	(b)	(c)=(1)+(2)+(3)	(1)					
EJE 1											
EJE 2	999.830,00	499.915,00	499.915,00	159.795,00	340.120,00	0,00	50,00%	60,00%	666.553,33	40,00%	1.666.383,33
EJE 3											
EJE 4											
EJE 5											
TOTAL	999.830,00	499.915,00	499.915,00	159.795,00	340.120,00	0,00	50,00%	60,00%	666.553,33	40,00%	1.666.383,33

Tabla 1.3.5 Fuente: S.G. Política Estructural. D.G: Ordenación Pesquera. Actualización datos Diciembre 2014

Ejes: 1.- Medidas de adaptación de la flota pesquera comunitaria

2.- Acuicultura, pesca interior, transformación y comercialización de productos de la pesca y de la acuicultura

3.- Medidas de interés público

4.- Desarrollo sostenible de las zonas de pesca

5.- Asistencia Técnica

1.4. Datos del Seguro Agrario

Seguros Agrarios	2013		2014		Var. (%) 2014/13		% C.A / España. 2014
	La Rioja	España	La Rioja	España	La Rioja	España	
Nº. Pólizas	5.603	489.718	4.500	444.727	-19,7%	-9,2%	1,0%
Superficie (hectáreas)	59.834	7.021.920	53.430	5.550.044	-10,7%	-21,0%	1,0%
Nº. Animales Aseg. (miles)	3.235	290.588	3.080	289.728	-4,8%	-0,3%	1,1%
Producción Asegurada (miles t.)	343,2	31.925	317,6	29.171	-7,5%	-8,6%	1,1%
Capital Asegurado	176,4	11.523	164,7	10.987	-6,6%	-4,6%	1,5%
Coste Neto Seguro	14,1	644,1	12,9	580,4	-8,3%	-9,9%	2,2%
Subvención ENESA	4,9	206,5	4,0	176,2	-18,8%	-14,7%	2,3%
Subv. C. Autónoma	1,8	45,8	1,7	35,5	-3,2%	-22,4%	4,9%
Indeminizaciones	14,9	474,4	13,9	472,3	-6,8%	-0,4%	2,9%

Tabla 1.4.1 Fuente: ENESA. Datos 2014 provisionales. Actualización a 8 de enero de 2015.

Datos sobre el nivel de aseguramiento para varios cultivos están disponibles en la página web de Enesa: <http://enesa.magrama.es/>

→ Divulgación del Seguro → Seminarios Sectoriales → Seminario Sectorial 2012 → Ponencias y Conclusiones:

http://aplicaciones.magrama.es/pwe/pwe_publicaciones.p_seminario_intermedia?p_Idioma=es&p_Cod_Menu_Vertical=800&p_Cod_Menu_Anterior=8630&p_año=2012

1.5. Fiscalidad Agraria

Datos Fiscales, 2010		La Rioja	ESPAÑA	La Rioja/España
IRPF ESTIMACIÓN OBJETIVA	Número de declarantes	13.355	1.004.574	1,3%
IRPF ESTIMACIÓN DIRECTA	Número de declarantes con agricultura como primera actividad	573	73.280	0,8%

Tabla 1.5.1 Fuente: Muestra IRPF 2010. Instituto Estudios Fiscales. MINHAP

La Rioja supone en el régimen de estimación objetiva de actividades agrarias del IRPF un 1,3% del total nacional de declaraciones. En el ejercicio impositivo 2013 **se redujeron por circunstancias excepcionales los módulos de la almendra, de las flores y plantas ornamentales y del bovino de leche**. En el ejercicio anterior (2012) se rebajaron los índices de los productos del olivo, las flores y plantas ornamentales, la apicultura, el bovino de leche, la cunicultura, el ovino y caprino de leche y el ovino y caprino de carne extensivos. Asimismo se minoraron los índices de los cereales en la mayoría de las comarcas productoras. En el régimen de estimación directa de actividades agrarias La Rioja representa un 0,8% de las declaraciones con agricultura como primera actividad económica.



1.6. Turismo Rural

CONCEPTO	LA RIOJA			ESPAÑA			LA RIO. / E
	2014	Variación 2013-2014	2013	2014	Variación 2013-2014	2013	2014
Viajeros	18.829	-12,7%	21.575	2.370.012	12,4%	2.108.660	0,8%
Pernoctaciones	44.015	-14,2%	51.299	6.671.367	11,2%	5.998.481	0,7%
Estancia media	2,2	-2,5%	2,3	2,65	-0,01	2,68	-

CONCEPTO	LA RIOJA			ESPAÑA			LA RIO. / E
	2014	Variación 2013-2014	2013	2014	Variación 2013-2014	2013	2014
Establecimientos	107	3,1%	104	15.270	0,8%	15.144	0,7%
Plazas	983	1,6%	967	142.314	1,0%	140.902	0,7%
Grado de ocupación	14,3	-15,6%	16,9	15	9,8%	14	-
Personal empleado	119	-1,1%	120	22.123	2,2%	21.653	0,5%

Tabla 1.6.1 Fuente: INE, Encuesta de Ocupación en Alojamientos de Turismo Rural. Datos anuales y trimestrales. Unidades: Viajero (personas), Pernoctaciones (pernoctaciones), Estancia media (días), Número de establecimientos abiertos estimados (establecimientos), Número de plazas estimadas (plazas), Grado de ocupación por plazas (porcentajes), Personal empleado (personas). Nota: los datos de viajeros y pernoctaciones son resultado de la suma de los datos mensuales, en el resto de conceptos se calcula el promedio. Datos correspondientes al período del 1 de enero al 31 de octubre.

La Rioja recibió hasta octubre de 2014 al 0,8% de los viajeros que optan por el turismo rural. Por otra parte, La Rioja aporta el 0,7% de los establecimientos, el 0,7% de las plazas y el 0,5% del personal empleado en el sector del turismo rural.

1.7. Sector Pesquero

Sector pesquero 2013		La Rioja	Variación 2012-2013	ESPAÑA	La Rioja/España (%)
Acuicultura (1)	Valor producción (M €)	3	-1,9%	402	0,7%
	Producción (Tn)	951	-7,1%	249.240	0,4%
	Empleo: N°. Unidades Trabajo Año (UTA) (2)	31	9,8%	5.714	0,5%

Tabla 1.7.1 Fuentes: (1) MAGRAMA. Acuicultura. (4) MAGRAMA. Estadísticas pesqueras. Encuestas establecimientos de acuicultura. Empleo. (CV): Caballos de Vapor; (GT): Tonelaje Bruto

La principal producción de acuicultura es la Trucha arco iris.



1.8. Industria Alimentaria

Datos de la estructura económica de la industria alimentaria

Rioja, La	Encuesta Industrial de Empresas Principales Variables miles de euros / personas					
	2012			2011		
	Cifra Negocios	Valor Añadido	Personas Ocupadas	Cifra Negocios	Valor Añadido	Personas Ocupadas
Industria cárnica	354.756	66.996	1.407	318.150	61.953	1.285
Industria del pescado				10.592	3.463	80
Conservas de frutas y hortalizas	446.602	82.760	1.426	394.616	79.854	1.296
Aceites y grasas				16.404	4.452	63
Industrias lácteas	15.531	4.399	84	13.687	2.906	84
Productos molinería	50.362	2.445	126	52.390	1.558	131
Pan, panadería y pastas alimenticias	69.729	19.112	659	67.568	21.357	683
Azúcar, chocolate y confitería	6.857	2.712	96			
Café, té, especias, platos preparados	241.342	40.552	644			
Productos alimentación animal				51.869	5.177	52
Destilación bebidas alcohólicas				10.550	4.563	38
Vinos	791.766	238.823	2.359	823.962	261.061	2.555
Sidra y otros						
Cerveza y malta						
Aguas y bebidas no alcohólicas						
Industria Alimentos y Bebidas	2.037.371	469.892	7.025	2.007.012	500.642	7.057
Total Industria	5.714.939	1.664.983	25.119	6.311.656	1.761.983	26.632

España	2012			2011		
	Cifra Negocios	Valor Añadido	Personas Ocupadas	Cifra Negocios	Valor Añadido	Personas Ocupadas
Industria cárnica	21.506.232	3.579.234	80.794	21.164.462	3.631.975	83.310
Industria del pescado	4.533.205	675.646	18.324	4.646.394	768.782	18.390
Conservas de frutas y hortalizas	8.027.117	1.531.214	32.230	7.773.378	2.031.635	31.324
Aceites y grasas	10.297.281	972.036	11.929	9.595.862	852.425	11.875
Industrias lácteas	9.764.804	1.669.329	25.452	10.566.847	1.939.299	26.381
Productos molinería	3.582.896	496.426	6.310	3.532.041	556.350	6.447
Pan, panadería y pastas alimenticias	7.184.955	2.323.047	76.385	7.393.584	2.459.417	77.467
Azúcar, chocolate y confitería	3.544.172	937.580	14.220	3.293.248	860.522	14.716
Café, té, especias, platos preparados	7.620.952	1.780.762	28.972	7.243.796	1.911.786	29.214
Productos alimentación animal	9.913.437	989.122	12.548	9.981.568	829.312	12.754
Destilación bebidas alcohólicas	1.201.321	347.880	3.086	1.026.485	343.061	3.157
Vinos	6.467.567	1.627.824	23.743	6.171.981	1.765.086	24.423
Sidra y otros	87.423	25.031	630	93.140	28.833	638
Cerveza y malta	3.190.024	1.020.571	5.808	3.252.847	1.157.427	5.956
Aguas y bebidas no alcohólicas	4.925.900	1.023.517	12.393	5.154.978	1.236.611	12.286
Industria Alimentos y Bebidas	101.847.287	18.999.218	352.823	100.890.610	20.372.520	358.338
Total Industria	570.984.367	125.416.663	1.922.272	575.046.779	133.205.899	2.049.195



Rioja, La	% Comunidad Autónoma / España (2012)			% Variación 2012/2011		
	Cifra Negocios	Valor Añadido	Personas Ocupadas	Cifra Negocios	Valor Añadido	Personas Ocupadas
Industria cárnica	1,65%	1,87%	1,74%	11,51%	8,14%	9,49%
Industria del pescado						
Conservas de frutas y hortalizas	5,56%	5,40%	4,42%	13,17%	3,64%	10,03%
Aceites y grasas						
Industrias lácteas	0,16%	0,26%	0,33%	13,47%	51,38%	
Productos molinería	1,41%	0,49%	2,00%	-3,87%	56,93%	-3,82%
Pan, panadería y pastas alimenticias	0,97%	0,82%	0,86%	3,20%	-10,51%	-3,51%
Azúcar, chocolate y confitería	0,19%	0,29%	0,68%	#¡DIV/0!	#¡DIV/0!	#¡DIV/0!
Café, té, especias, platos preparados	3,17%	2,28%	2,22%	#¡DIV/0!	#¡DIV/0!	#¡DIV/0!
Productos alimentación animal						
Destilación bebidas alcohólicas						
Vinos	12,24%	14,67%	9,94%	-3,91%	-8,52%	-7,67%
Sidra y otros						
Cerveza y malta						
Aguas y bebidas no alcohólicas						
Industria Alimentos y Bebidas	2,00%	2,47%	1,99%	1,51%	-6,14%	-0,45%
Total Industria	1,00%	1,33%	1,31%	-9,45%	-5,51%	-5,68%

Tabla 1.8.1 Fuente: Encuesta Industrial de Empresas 2011 y 2012, INE.

Nota: Los espacios en blanco corresponden a datos no disponibles

Definiciones:

Industria Alimentaria = CNAE 10 (Industria de la Alimentación) + CNAE 11 (Fabricación de Bebidas).

No está incluida la CNAE 12 (Industria del Tabaco).

- o *Personas Ocupadas*: Conjunto de personas fijas y eventuales, que en el año de referencia de los datos se encontraban ejerciendo una labor remunerada o no, para la empresa, y perteneciendo y siendo pagadas por esta.
- o *Cifra de Negocios*: Resultado de deducir de las ventas netas de productos, mercaderías y servicios, el importe de los descuentos, bonificaciones, IVA y otros impuestos.
- o *Valor Añadido*: Valor de la producción industrial al que se resta el valor de los consumos intermedios empleados en el proceso productivo.

En calidad alimentaria diferenciada La Rioja tiene 11 alimentos y bebidas con Denominación de Origen o Indicación Geográfica Protegida, entre las que están el vino "Rioja" (pluriautonómico), las "Peras del Rincón del Soto", la "Coliflor de Calahorra", el "Queso camerano", los vinos "Rioja" y "Cava" (ambos pluricomunitarios) y el "Pimiento riojano". En La Rioja hay 4.000 hectáreas de agricultura ecológica en 2012, que suponen el 0,3% de la superficie total de agricultura ecológica de España. Así mismo existen 11 explotaciones ganaderas ecológicas que suponen el 0,2% del total de España..



1.9. Comercio Exterior

Valor de las exportaciones agrarias y pesqueras en miles de € en 2013

CAPITULOS TARIC	LA RIOJA	% Sobre C. A.	ESPAÑA	LA RIOJA / ESPAÑA (%)
01 ANIMALES VIVOS	1.686,21	0,28	478.746,14	0,35
02 CARNE Y DESPOJOS COMESTIBLES	10.340,11	1,73	3.915.778,73	0,26
03 PESCADOS, CRUSTÁCEOS, MOLUSCOS	399,45	0,07	2.172.704,10	0,02
04 LECHE, PRODUCTOS LÁCTEOS; HUEV	440,45	0,07	1.051.198,31	0,04
0504 Tripas/vejigas/estómag. anima	8,66	0,00	99.892,93	0,01
07 LEGUMBRES, HORTALIZAS, S/ CONS	8.567,48	1,44	4.794.296,57	0,18
08 FRUTAS /FRUTOS, S/ CONSERVAR	1.081,78	0,18	6.972.890,28	0,02
09 CAFÉ, TÉ, YERBA MATE Y ESPECIA	205,51	0,03	367.730,66	0,06
10 CEREALES	68,22	0,01	436.052,58	0,02
11 PRODUC. DE LA MOLINERÍA; MALTA	32,20	0,01	230.985,01	0,01
12 SEMILLAS OLEAGI.; PLANTAS INDU	1.030,23	0,17	466.216,79	0,22
13 JUGOS Y EXTRACTOS VEGETALES	63,87	0,01	235.993,37	0,03
14 MATERIAS TRENZABLES		0,00	6.381,91	0,00
15 GRASAS, ACEITE ANIMAL O VEGETA	927,93	0,16	3.093.005,27	0,03
16 CONSERVAS DE CARNE O PESCADO	23.953,50	4,01	1.135.108,62	2,11
17 AZÚCARES; ARTÍCULOS CONFITERÍA	47,01	0,01	511.295,63	0,01
18 CACAO Y SUS PREPARACIONES	290,33	0,05	462.315,19	0,06
19 PRODUC. DE CEREALES, DE PASTEL	26.283,21	4,40	1.203.736,91	2,18
20 CONSERVAS VERDURA O FRUTA; ZUM	79.385,21	13,30	2.370.332,00	3,35
21 PREPARAC. ALIMENTICIAS DIVERSA	19.618,26	3,29	1.306.527,74	1,50
22 BEBIDAS TODO TIPO (EXC. ZUMOS)	341.373,28	57,20	3.807.614,18	8,97
23 RESIDUOS INDUSTRIA ALIMENTARIA	1.566,17	0,26	885.582,50	0,18
24 TABACO Y SUS SUCEDÁNEOS	79.474,77	13,32	294.019,61	27,03
TOTAL	596.843,84	100,00	36.298.405,03	1,64

Tabla. 1.9.1 Fuente: DATACOMEX. Ministerio de Economía y Competitividad

Porcentualmente sus exportaciones más importantes son 22 (57,20%), 24 (13,32%) y 20 (13,30%). Con respecto a las exportaciones españolas según Capítulos TARIC es la primera en 24 (27,03%).



Valor de las importaciones agrarias y pesqueras en miles de € en 2013

CAPITULOS TARIC	LA RIOJA	% Sobre C. A.	ESPAÑA	LA RIOJA /ESPAÑA (%)
01 ANIMALES VIVOS	2.904,56	0,74	361.290,64	0,80
02 CARNE Y DESPOJOS COMESTIBLES	3.976,25	1,01	1.136.257,19	0,35
03 PESCADOS, CRUSTÁCEOS, MOLUSCOS	14.626,72	3,72	4.018.208,46	0,36
04 LECHE, PRODUCTOS LÁCTEOS; HUEV	12.333,18	3,13	1.869.374,36	0,66
0504 Tripas/vejigas/estómag. anima	943,02	0,24	93.690,75	1,01
07 LEGUMBRES, HORTALIZAS, S/ CONS	20.748,79	5,27	1.001.356,08	2,07
08 FRUTAS /FRUTOS, S/ CONSERVAR	4.707,59	1,20	1.809.072,93	0,26
09 CAFÉ, TÉ, YERBA MATE Y ESPECIA	16.998,59	4,32	806.552,06	2,11
10 CEREALES	2.529,66	0,64	2.308.695,85	0,11
11 PRODUC. DE LA MOLINERÍA; MALTA	118,57	0,03	197.071,78	0,06
12 SEMILLAS OLEAGI.; PLANTAS INDU	1.531,77	0,39	2.093.494,93	0,07
13 JUGOS Y EXTRACTOS VEGETALES	204,78	0,05	145.260,37	0,14
14 MATERIAS TRENZABLES	78,53	0,02	19.990,73	0,39
15 GRASAS, ACEITE ANIMAL O VEGETA	13.177,64	3,35	1.689.697,41	0,78
16 CONSERVAS DE CARNE O PESCADO	3.379,67	0,86	1.014.840,91	0,33
17 AZÚCARES; ARTÍCULOS CONFITERÍA	2.374,85	0,60	1.034.019,94	0,23
18 CACAO Y SUS PREPARACIONES	234,00	0,06	761.657,37	0,03
19 PRODUC. DE CEREALES, DE PASTEL	2.842,25	0,72	1.053.663,82	0,27
20 CONSERVAS VERDURA O FRUTA; ZUM	103.506,51	26,30	912.279,10	11,35
21 PREPARAC. ALIMENTICIAS DIVERSA	14.241,92	3,62	1.227.844,39	1,16
22 BEBIDAS TODO TIPO (EXC. ZUMOS)	7.054,46	1,79	1.789.046,53	0,39
23 RESIDUOS INDUSTRIA ALIMENTARIA	34,27	0,01	1.502.937,85	0,00
24 TABACO Y SUS SUCEDÁNEOS	165.083,41	41,94	1.380.678,21	11,96
TOTAL	393.630,99	100,00	28.226.981,66	1,39

Tabla. 1.9.2 Fuente: DATACOMEX. Ministerio de Economía y Competitividad

Porcentualmente sus importaciones más importantes son 24 (41,94%) y 20 (26,30%).



2. INDICADORES AMBIENTALES

2.1. Agua

Indicadores sobre agua 2012	LA RIOJA	ESPAÑA
Grado de conformidad con la Directiva 91/271/CEE (% h-e) (1)	99%	84%*
Coste unitario del agua (euros/m ³) (2)	1,02	1,73
Consumo de agua en los hogares:		
litros/hab/día	134	137
Variación 2011-2012	8,94%	-3,52%

Tabla 2.1.1 Fuentes: (1) Perfil Ambiental de España, 2012. *Dato 2010. Tratamiento aguas residuales urbanas (% h-e): % de habitantes-equivalentes con grado de depuración conforme con la Directiva 91/271/CEE (2) INE. Encuesta sobre el suministro y saneamiento del agua, 2012.

Origen del agua captada para suministro 2012 (miles de metros cúbicos)	LA RIOJA	% Sobre C. A.	Variación 2011-2012 (%)	ESPAÑA	LA RIOJA / ESPAÑA (%)
Aguas superficiales	24.455	50,2%	-21,1%	2.402.343	1,0%
Aguas subterráneas	24.293	49,8%	33,0%	1.057.111	2,3%
Desalación	0	0,0%	-	102.665	0,0%
Otros tipos de recursos hídricos	-	-	-	-	-
TOTAL	48.748	100,0%	-1,0%	3.562.119	1,4%

Tabla 2.1.2 Fuentes: Encuesta sobre el Saneamiento y Suministro de Agua realizada por el INE (2012) a empresas o entidades en una misma comunidad autónoma que prestan, sea o no con carácter de actividad principal, los servicios de captación, depuración y distribución de agua, así como de recogida y tratamiento de aguas residuales (divisiones 36 y 37 de la CNAE 2009). No se tienen en cuenta aquellas unidades que realizan exclusivamente el suministro de agua en alta, a urbanizaciones o grupos turísticos independientes de los centros urbanos, y aquéllas que distribuyen el agua al sector agrario, como las comunidades de regantes.

2.2. Energía

Indicadores sobre energía 2013	La Rioja	Variación 2011-2012 (%)	ESPAÑA	La Rioja / España
Potencia instalada del régimen ordinario (MW) (1)	829	0,0%	67.998	1,2%
Hidráulica	30	0,0%	17.788	0,2%
Nuclear	0	-	7.866	0,0%
Carbón	0	-	11.640	0,0%
Fuel/gas	0	-	3.499	0,0%
Ciclo combinado	799	0,0%	27.205	2,9%
Potencia instalada del régimen especial: renovables (MW)	564	0,0%	32.259	1,7%
Hidráulica	27	0,0%	2.042	1,3%
Eólica	448	0,0%	22.722	2,0%
Otras renovables	89	0,0%	7.495	1,2%
Solar fotovoltaica	85	0,0%	4.538	1,9%
Solar termoeléctrica	0	-	2.000	0,0%
Térmica renovable	4	0,0%	957	0,4%
Emissiones de GEI (Kt de CO ₂ -eq), 2012 (2)	2.313	-4,7%	345.887	0,7%
Consumo de Gasolinas, gasóleos y fuelóleos (Toneladas) 2013 (3)	271.194	1,7%	33.475.126	0,8%
Gasóleo agrícola y de pesca - Tipo B (Toneladas)	45.858	5,3%	3.706.423	1,2%

Tabla 2.2.1 Fuentes: (1) Red Eléctrica de España, Informe del Sistema Eléctrico 2013 (2) MAGRAMA. Resumen emisiones GEI por CCAA 1990-2012; (3) CORES: Corporación de Reservas Estratégicas de Productos Petrolíferos. Estadísticas anuales de consumos de petróleo (2013)



2.3. Calidad del Aire y Evaluación ambiental

La evaluación de la calidad del aire se realiza anualmente en cumplimiento de las Directivas 2008/50/CE y 2004/107/CE, transpuestas al derecho español mediante el Real Decreto 102/2011, y en aplicación de la Ley 34/2007 de calidad del aire y protección de la atmósfera. Para llevar a cabo dicha evaluación cada comunidad autónoma zonifica su territorio y verifica el cumplimiento de los valores límites definidos.

La evaluación de 2013 se realizó para los siguientes contaminantes: Dióxido de azufre (SO_2), dióxido de nitrógeno (NO_2), óxidos de nitrógeno (NO_x), partículas (PM_{10} y $\text{PM}_{2.5}$), plomo (Pb), benceno (C_6H_6), monóxido de carbono (CO), ozono (O_3), arsénico (As), cadmio (Cd), níquel (Ni) y benzo(a)pireno (B(a)P). Además, se realizaron mediciones indicativas de las concentraciones de otros hidrocarburos aromáticos policíclicos (HAP) distintos al B(a)P y de mercurio en aire ambiente, mercurio particulado y de los depósitos totales de arsénico, cadmio, mercurio, níquel, benzo(a)pireno y los demás hidrocarburos aromáticos policíclicos.

A continuación se presentan los mapas con las zonas identificadas para el evaluación de calidad del aire en 2013, relativos a los contaminantes que hayan presentando incumplimientos de sus valores legislativos, que según cada caso pueden ser "valores límites" fijados basándose en conocimientos científicos y que deben alcanzarse en un período determinado (horario, octohorario, diario y anual) y no superarse una vez alcanzado, o valores objetivos y objetivos a largo plazo que se refieren a niveles que deberán alcanzarse en un momento determinado, en la medida de lo posible.



Fuente: Subdirección General de Calidad del Aire y Medio Ambiente Industrial. Dirección General de Calidad y Evaluación Ambiental y Medio Natural del MAGRAMA

El sistema español de inventario (SEI) que está regulado en el artículo 27 de la Ley 34/2007, de 15 de noviembre, de calidad del aire y protección de la atmósfera, estima anualmente las emisiones de gases de efecto invernadero (GEI) y de otros contaminantes a la atmósfera.

Dentro de los GEI se incluyen: Dióxido de Carbono (CO_2), Metano (CH_4), Óxido Nitroso (N_2O), Hidrofluorocarburos (HFC), Perfluorocarburos (PFC) y el Hexafluoruro de Azufre (SF_6). Las emisiones se miden en Toneladas de CO_2 equivalente, que es una forma de indicar el potencial de calentamiento atmosférico de un GEI en comparación con el CO_2 . En este sentido, cada GEI tiene un potencial diferente de calentamiento, así como una persistencia diferente en la atmósfera. Por ejemplo, una unidad de gas con una equivalencia de CO_2 de 21, quiere decir que tiene un efecto de calentamiento similar a producido por una emisión de 21 unidades de CO_2 en 100 años.

En lo que se refiere específicamente a las estimaciones de emisiones de GEI, tanto para el total de España como para su desagregación por comunidades autónomas, se utilizan diferentes fuentes de información por sectores disponibles y una metodología internacionalmente acordada, recogida en las Guías del Grupo Intergubernamental de Cambio Climático y complementariamente en las Guías de la Agencia Europea del Medio Ambiente (EMEP-CORINAIR) de estimación de emisiones por tipo de gas de cada sector de actividad económica.

Los resultados del SEI se publican por la Secretaría de Estado de Medio Ambiente, a través de la Dirección General de Calidad y Evaluación Ambiental y Medio Natural, y pueden descargarse en: <http://www.magrama.gob.es/es/calidad-y-evaluacion-ambiental/temas/sistema-espanol-de-inventario-sei/>



A continuación se presentan gráficamente los resultados del inventario a nivel de comunidad autónoma para el periodo 2000-2012

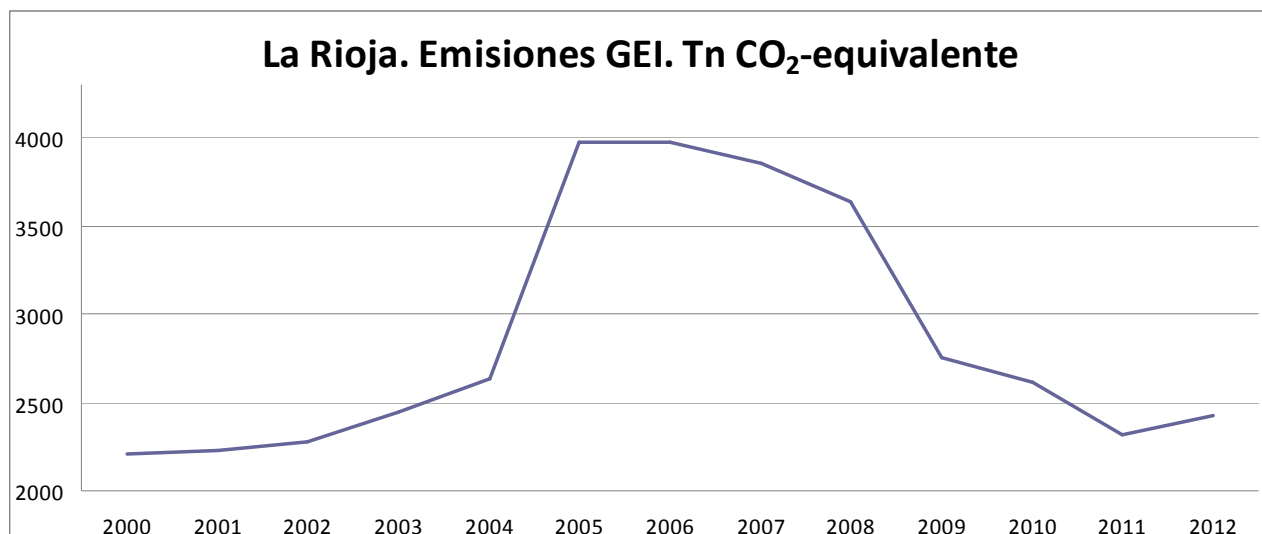

Fuente: Inventario español - serie 1990-2012 Sistema Español de Inventario y Proyecciones de Emisiones de Contaminantes a la Atmósfera

2.4. Suelos

Superficie afectada por la Erosión (%) INES (2002-2013)	La Rioja
Con procesos erosivos "Moderados" (de 0 a 10t/ha año)	65,84
Con procesos erosivos "Medios" (de 10 a 25t/ha año)	20,43
Con procesos erosivos "Altos" (más 25t/ha año)	13,72
Pérdidas medias anuales (T/ha)	12,8

Tabla 2.4.1 Fuente: MAGRAMA, Perfil Ambiental de España, 2013. Datos nacionales no disponibles debido a que el Inventario Nacional de Erosión de Suelos no se ha iniciado todavía en algunas CCAA.

Distribución de usos de suelo 2012	La Rioja	Variación 2011-2012 (%)	España	La Rioja / España
Tierras de cultivo	31,0%	-0,4%	34,7%	0,9%
Prados y pastizales	29,2%	-2,0%	18,6%	1,6%
Terreno forestal	32,6%	1,9%	37,8%	0,9%
Otras superficies	7,1%	4,6%	8,9%	0,8%

Tabla 2.4.2 Fuente: MAGRAMA. Anuario de Estadística 2013. Distribución general del suelo según usos y aprovechamientos del suelo.

2.5. Figuras de Protección Medioambiental

Red Natura 2000 2013	La Rioja	ESPAÑA	La Rioja / España
Medio terrestre (hectáreas)	167.529	13.778.252	1,22%
Medio marino (hectáreas)	0	1.028.090	0,00%
TOTAL (hectáreas)	167.529	14.806.342	1,13%

Tabla 2.5.1 Fuente: Ministerio de Agricultura, Alimentación y Medio Ambiente. Anuario de Estadística 2013.



Espacios Naturales Protegidos 2013	La Rioja	ESPAÑA	La Rioja / España
Superficie protegida (hectáreas)	166.371	6.774.460	2,46%
Nº de espacios naturales protegidos	8	1.551	0,52%

Tabla 2.5.2 Fuente: Ministerio de Agricultura, Alimentación y Medio Ambiente. Anuario de Estadística 2013.

Espacios protegidos	Especies destacadas
Parque Natural de La Sierra de Cebollera	Flora: encinar montano, rebollar, hayedo, robledal atlántico, pinar silvestre. Fauna: perdiz pardilla, lirón gris, topillo rojo
Reserva natural de los Sotos de Alfaro	Flora: Zorro, gineta, tejón, nutria, visón europeo, jabalí. Aves: garza real, zorzal, gavilán.

Tabla 2.5.3 Fuente: Ministerio de Agricultura, Alimentación y Medio Ambiente

2.6. Sector Forestal

Sector forestal 2013		La Rioja	ESPAÑA	La Rioja/ España
Estructura (hectáreas) (1)	Superficie Arbolada	176.826	18.392.441	0,96%
	Superficie Desarbolada	134.126	9.345.564	1,44%
	Superficie Forestal Total	310.952	27.738.005	1,12%
Aprovechamiento (m3) (2)	Frondosas	37.002	12.794.168	0,29%
	Coníferas	34.748	1.325.081	2,62%
	Total	71.750	14.119.249	0,51%

Tabla 2.6.1 Fuente: MAGRAMA (1) Informes anuales del Inventario Español del Patrimonio Natural y la Biodiversidad (2) Anuario de Estadística Forestal 2012.

Nº de incendios forestales	LA RIOJA	Variación 2013-2014	ESPAÑA	La Rioja/ España
Conatos	74	184,6%	6.741	1,10%
Incendios	20	300,0%	3.013	0,66%
TOTAL	94	203,2%	9.754	0,96%
Superficie forestal afectada por incendios (hectáreas)	LA RIOJA	Variación 2013-2014	ESPAÑA	La Rioja/ España
Superficie Forestal Leñosa	110	293,5%	40.643	0,27%
Superficie Forestal Herbácea	0	0,0%	6.175	0,00%
TOTAL	110	293,5%	46.818	0,23%

Tabla 2.6.2 Fuente: Dirección General de Desarrollo Rural y Política Forestal. Incendios forestales del 1 de enero al 31 de diciembre de 2014. Datos provisionales.

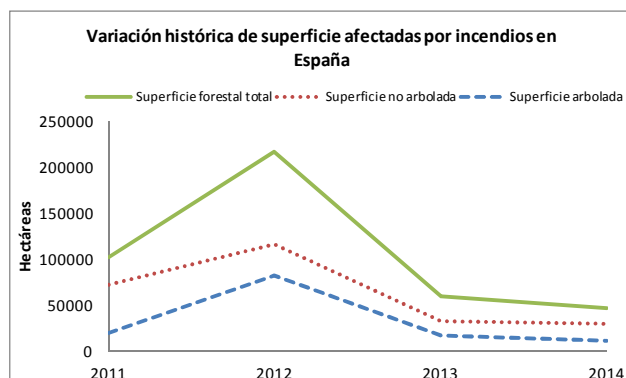
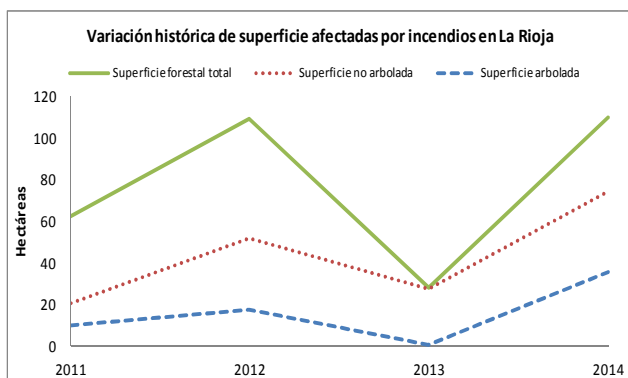
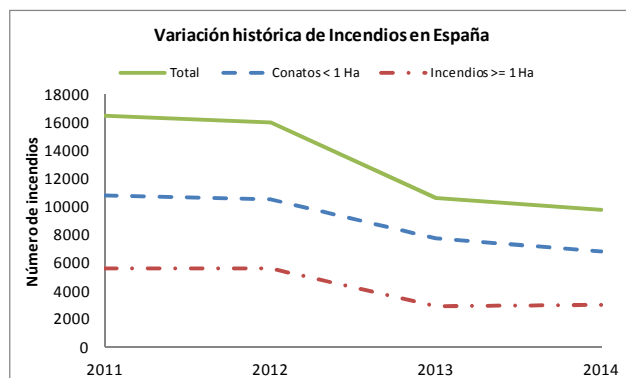
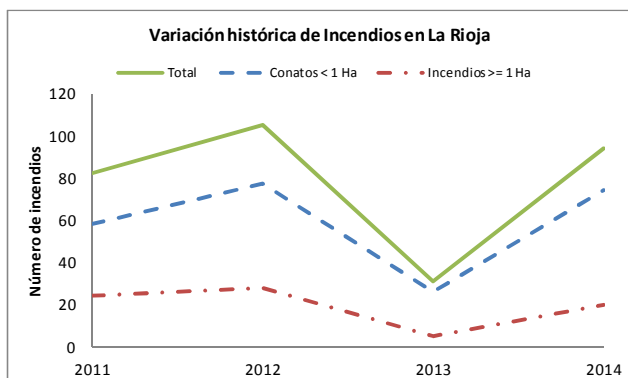

Fuente: MAGRAMA. Dirección General de Desarrollo Rural y Política Forestal.

2.7. Residuos

Residuos Urbanos generados por Habitante (kg/hab) 2012	La Rioja	Variación 2011-2012 (%)	España
Residuos mezclados	339,0	-3,94%	396,5
Recogida selectiva de vidrio	18,8	-1,05%	15,9
Recogida selectiva de papel y cartón	25,4	-7,30%	23,5
Recogida selectiva de envases	15,1	-0,66%	13,9

Tabla 2.7.1 Fuente: INE. Encuesta sobre la Recogida y el Tratamiento de Residuos. Año 2012

Residuos urbanos tratados según tipo de instalación (Tn) 2012	La Rioja	Variación 2011-2012	España	La Rioja/España
Instalaciones de clasificación de envases	4.708	-3,5%	641.265	0,7%
Instalaciones de triaje	0	6,6%	971.743	0,0%
instalaciones de compostaje	0	0,6%	772.607	0,0%
Instalaciones de triaje y compostaje	0	0,0%	7.245.479	0,0%
Instalaciones de triaje, biometanización y compostaje	104.789	-4,8%	3.056.502	3,4%
Instalaciones de incineración	0	0,0%	2.038.543	0,0%
Vertederos	59.014	-22,7%	13.599.331	0,4%
TOTAL	168.511	-8,1%	28.325.470	0,6%

Tabla 2.7.2 Fuente: MAGRAMA. Anuario de Estadística 2013. Estadísticas de residuos.



3. INVERSIONES Y TRANSFERENCIAS DEL DEPARTAMENTO

Los gastos del Ministerio en las distintas CC.AA. se dividen en los siguientes Capítulos de gasto:

Inversiones Reales. Gastos realizados directamente por el Ministerio, sus Organismos Autónomos y Agencias, destinados a la creación o adquisición de bienes de capital, así como los destinados a la adquisición de bienes de naturaleza inventariable necesarios para el funcionamiento operativo de los servicios y aquellos otros gastos de naturaleza inmaterial que tengan carácter amortizable. Corresponde principalmente al capítulo VI de los PGE

Transferencias Corrientes: Pagos, condicionados o no, efectuados por el Ministerio, sus Organismos Autónomos y Otros Organismos Públicos, a las CCAA, sin contrapartida directa por parte de éstas, las cuales destinan estos fondos a financiar operaciones corrientes. Corresponde principalmente al capítulo IV de los PGE. Dentro de este Capítulo se incluyen las transferencias a las CC.AA. de las subvenciones a la producción agraria con aportación del FEAGA.

Transferencias de Capital: Pagos, condicionados o no, efectuados sin contrapartida directa a las Comunidades Autónomas, las cuales destinan estos fondos a financiar operaciones de capital. Corresponde principalmente al capítulo VII de los PGE.

Por otra parte, los gastos en Inversiones Reales, Transferencias Corrientes y Transferencias de Capital se distinguen, según los criterios utilizados por este Departamento en:

Gastos en CC.AA. Gastos del Ministerio en cada una de las diferentes CC.AA.

Varias CC.AA. Gastos del Ministerio que han ido destinados a varias CC.AA, y no a una C. Autónoma determinada.

No regionalizables: Gastos que no están vinculados a ninguna C Autónoma ni al extranjero derivados de políticas nacionales

Extranjero: Gastos del Ministerio destinados al extranjero

Para más información visitar el siguiente enlace: [Inversiones por Comunidades Autónomas](#)

Presupuestos de Gastos del Departamento (En millones de €)

Tipo gasto	2011			2012			2013		
	España	La Rioja	% Rioja/ España	España	La Rioja	% Rioja/ España	España	La Rioja	% Rioja/ España
Inv. Reales	1.371,324	-	-	1.020,696	-	-	1.005,220	-	-
Gastos en CC.AA.	1.025,861	29,059	2,83	750,864	5,104	0,68	681,911	2,890	0,42
Varias CC.AA.	99,837	-	-	77,341	-	-	102,871	-	-
Extranjero	5,586	-	-	1,308	-	-	1,484	-	-
No regionalizable	240,040	-	-	191,182	-	-	218,953	-	-
T. Corrientes	6.429,316	-	-	6.604,531	-	-	6.423,870	-	-
Gastos en CC.AA.	6.090,558	24,365	0,40	5.979,990	58,735	0,98	5.887,216	43,513	0,74
Varias CC.AA.	279,478	-	-	288,133	-	-	240,636	-	-
Extranjero	12,562	-	-	8,286	-	-	9,556	-	-
No regionalizable	46,719	-	-	328,121	-	-	286,461	-	-
T. Capital	1.658,512	-	-	1.327,274	-	-	1.199,981	-	-
Gastos en CC.AA.	1.588,080	20,548	1,29	1.282,556	12,412	0,97	1.149,618	14,389	1,25
Varias CC.AA.	30,053	-	-	10,236	-	-	4,485	-	-
Extranjero	18,717	-	-	21,556	-	-	20,054	-	-
No regionalizable	21,662	-	-	12,925	-	-	25,825	-	-
TOTAL GENERAL	9.459,15	-	-	8.952,50	-	-	8.629,07	-	-
Total gastos CCAA	8.704,50	73,97	0,85	8.013,41	76,25	0,95	7.718,74	60,79	0,79
Total varias CCAA	409,37	-	-	375,71	-	-	347,99	-	-
Total extranjero	36,86	-	-	31,15	-	-	31,09	-	-
Total no regional.	308,42	-	-	532,23	-	-	531,24	-	-

Tabla 3.1 Fuente: MAGRAMA, Oficina Presupuestaria
Estado, Organismos Autónomos y Agencias Estatales (Datos a mes de febrero de 2014)
Nota: - Dato indeterminado



Gastos del Ministerio en La Rioja

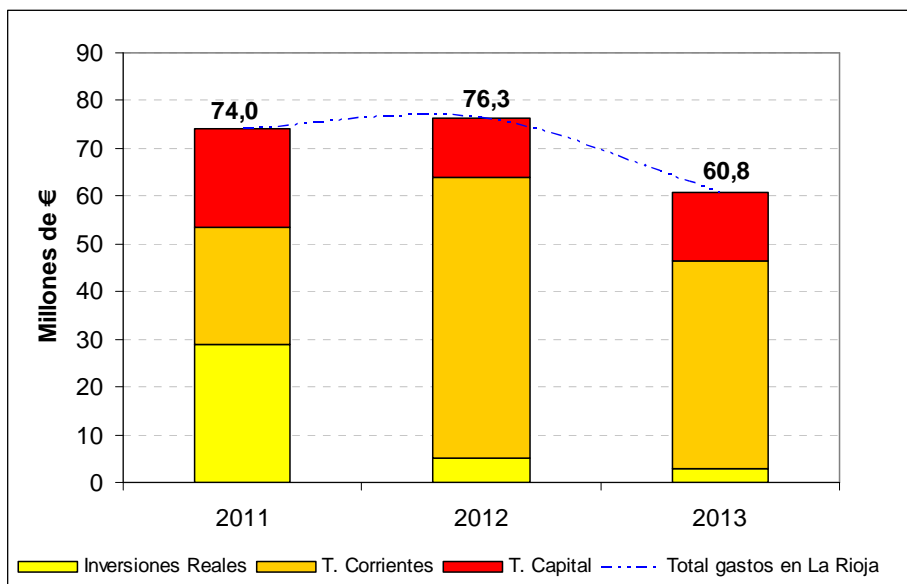

Fuente: MAGRAMA, Oficina Presupuestaria

Nota: No se incluyen los gastos destinados a varias CC.AA. que no se pueden determinar para La Rioja, así como los gastos no regionalizables.



4. INFORME DE COYUNTURA

4.1. Producciones agrarias

	Superficie (miles de hectáreas)						Producciones (miles de toneladas)					
	Total Nacional			La Rioja			Total Nacional			La Rioja		
	2012 (d)	2013(p)	2014(a)	2012 (d)	2013(p)	2014(a)	2012 (d)	2013(p)	2014(a)	2012 (d)	2013(p)	2014(a)
Patata	72,1	71,1	72,7	1,8	1,6	1,5	2200,8	2199,6	2347,3	82,1	71,2	74,0
Champiñón*	0,5	0,5	0,4	0,2	0,2	0,2	134,9	122,6	s.d.	70,1	60,0	s.d.
Pera	s.d.	s.d.	s.d.	s.d.	s.d.	s.d.	400,6	426,7	410,7	47,0	52,9	53,7
Uva vinific.	s.d.	s.d.	s.d.	s.d.	s.d.	s.d.	5.092,8	7.162,8	5.472,8	252,6	260,7	300,0
Vino	s.d.	s.d.	s.d.	s.d.	s.d.	s.d.	35.596,2	53.549,8	39.519,8	1.842,7	1.752,8	2.170,0

Tabla 4.1.1 Fuente: MAGRAMA, SG de Estadísticas, Avance de Superficie y Producción (Septiembre 2014).
(d) definitivo; (p) provisional; (a) avance (*) Datos corresponden a 2013(p) 2014(p) 2015/a

Sacrificios de ganado		LA RIOJA			ESPAÑA			%LARIOJA/ ESPAÑA 2014
		enero/sep. 2013	enero/sep. 2014	%Var (2014/13)	enero/sep. 2013	enero/sep. 2014	%Var (2014/13)	
bovino	nº cabezas	10.263	10.071	-1,87	1.665.819	1.607.435	-3,50	0,63%
	peso	2.903	2.904	0,03	425.491	435.795	2,42	0,67%
ovino	nº cabezas	214.118	206.549	-3,53	7.362.793	7.039.480	-4,39	2,93%
	peso	2.459	2.426	-1,34	85.903	82.936	-3,45	2,93%
caprino	nº cabezas	6.853	13.544	97,64	760.659	716.664	-5,78	1,89%
	peso	41	72	75,61	5.967	5.689	-4,66	1,27%
porcino	nº cabezas	16.747	15.737	-6,03	30.669.929	31.612.530	3,07	0,05%
	peso	1.434	1.331	-7,18	2.543.392	2.640.813	3,83	0,05%
equino	nº cabezas	96	78	-18,75	38.888	34.716	-10,73	0,22%
	peso	19	16	-15,79	8.896	8.376	-5,85	0,19%

Tabla 4.1.2 Fuente: MAGRAMA, SG de Estadísticas, Encuesta de Sacrificios de Ganado. Peso: Toneladas
Último dato disponible Septiembre 2014

Producción de leche, toneladas (ajustadas por Materia Grasa)		
	Campaña 2013/14 (Abril 2013/Marzo 14)	Campaña 2014/15 (Abril 2014/Oct14)
La Rioja	15.796,35	9.863,93
España	6.237.617,66	3.850.930,30
%LRioja./ESP	0,25	0,26

Tabla 4.1.3 Fuente: FEAGA, Información Mensual del Régimen de Tasa Láctea. Act. Oct. 2014. *Los datos de la primera columna se refieren a la campaña total, los de la segunda son datos parciales, solo hasta octubre 2014



4.2. Precios agrarios

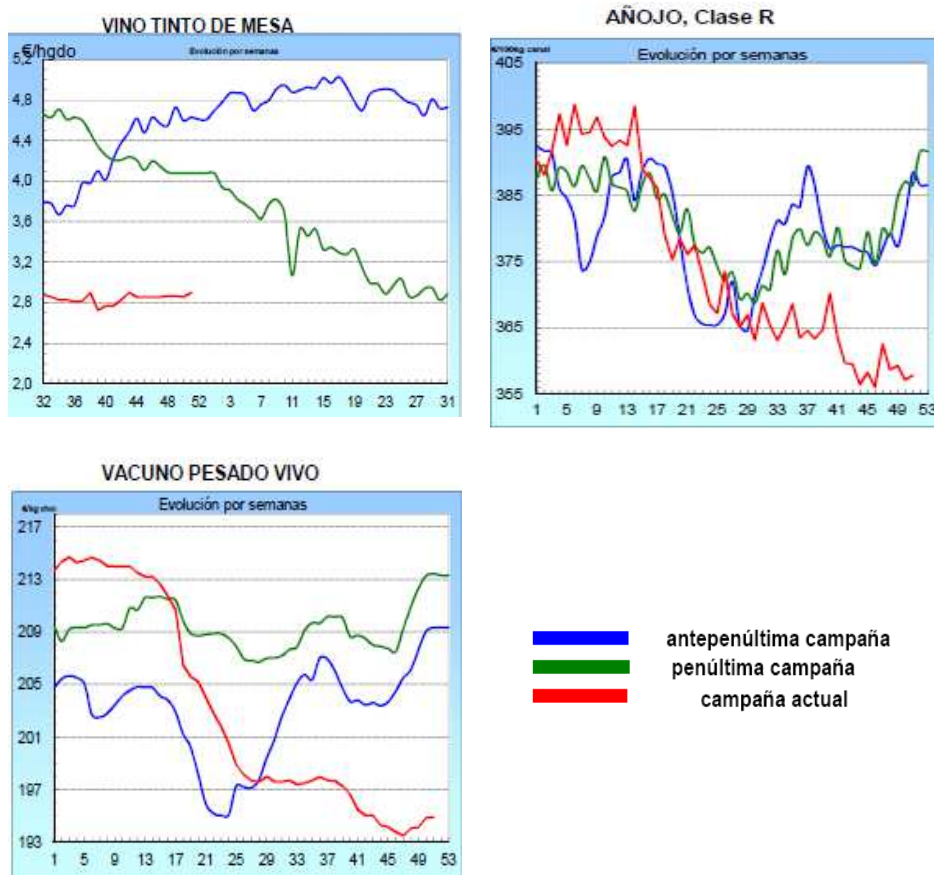

Fuente: MAGRAMA. Informe de precios coyunturales. Actualización de datos a 24 de diciembre de 2014.

	LECHE: Precios medios ponderados percibidos por los ganaderos en el periodo de tasa (1 abril a 30 marzo)				
	Precio Medio (€/litro)			Variación	
	2012-2013	2013-2014	2014-2015*	2013/2012	2014/2013
La Rioja	0,334	0,379	0,373	13,5%	-1,58%
España	0,320	0,368	0,363	15,0%	-1,36%
Diferencia CCAA - España	4,4%	3,0%	2,8%		

Tabla 4.2.1 Fuente: S. G. Sectores Especiales, FEAGA. *Actualización octubre 2014

	Precios Medios de la Tierra		
	euros / ha		Var.(%) 13/12
	2012	2013	
La Rioja	10.196	10.268	0,7%
España	9.705	9.633	-0,7%

Tabla 4.2.3 Fuente: Encuesta de precios de la tierra. SG de Estadística.



4.3. Empleo

Encuesta de Población Activa (miles de personas; Tasa paro: % parados/activos)								
Rioja, La	Economía				Agricultura			
	Activos	Ocupados	Parados	Tasa Paro (%)	Activos	Ocupados	Parados	Tasa Paro (%)
2013TI	153,7	124,1	29,6	19,3	10,5	8,5	2,0	19,0
2013TII	153,9	121,7	32,2	20,9	10,3	8,8	1,5	14,6
2013TIII	157,9	126,8	31,1	19,7	10,5	9,3	1,2	11,4
2013TIV	157,4	125,5	31,9	20,3	9,7	8,3	1,4	14,4
2014TI	155,9	125,4	30,5	19,6	8,6	8,1	0,5	5,8
2014TII	157,3	129,5	27,8	17,7	7,6	6,8	0,8	10,5
2014TIII	159,6	130,5	29,1	18,2	6,9	5,8	1,1	15,9

ESPAÑA

2014TIII	22.931,7	17.504,0	5.427,7	23,7	951,7	666,1	285,6	30,0
% r/Total España	0,7	0,7	0,5	--	0,8	1,0	0,3	--

Fuente: Encuesta de Población Activa, INE

Nota: La cifra de parados en agricultura solamente contabiliza aquellos que llevan 12 meses o menos sin empleo. La tasa de paro en agricultura no tiene en cuenta aquellos parados del sector agrario que llevan más de 12 meses sin empleo.

4.4. Actuaciones de Financiación dirigidas al Sector Agrario (año 2014)

- A través de las distintas líneas de intermediación del ICO, el sector agrario e industrial alimentario en España obtuvo el siguiente volumen de préstamos, desglosado según el tipo de actividad (ver descripción de los códigos CNAE):

TOTAL NACIONAL. Importe de los créditos ICO 2014 (euros)					
TIPO DE ACTIVIDAD	EMPRESAS Y EMPRENDEDORES	INTERNACIONAL	GARANTÍA SGR/SAECA	EXPORTADORES	TOTAL
CNAE 01	857.298.393	4.757.118	4.514.120	150.660.391	1.017.230.022
CNAE 02	11.083.623	-	97.000	1.893.864	13.074.487
CNAE 03	75.158.128	2.410.000	244.320	20.055.803	97.868.250
CNAE 10	839.773.158	19.774.121	2.267.666	562.488.885	1.424.303.831
CNAE 11	206.385.220	400.918	1.295.019	147.224.329	355.305.486
CNAE 46.2	173.775.721	79.140	321.500	70.864.993	245.041.354
CNAE 46.3	674.252.965	13.529.626	1.871.460	483.300.762	1.172.954.813
TOTAL PRÉSTAMOS 2014	2.837.727.208	40.950.923	10.611.085	1.436.489.027	4.325.778.244
TOTAL PRÉSTAMOS 2013	2.158.662.188	14.947.867	7.716.700	357.315.509	2.538.642.264
% Δ 2014 sobre 2013	31,5%	174,0%	38%	302,0%	70,4%

Descripción del tipo de actividad

CNAE 01: Agricultura, Ganadería y Actividades relacionadas

CNAE 02: Silvicultura y explotación forestal

CNAE 03: Pesca y acuicultura

CNAE 10: Industria alimentaria

CNAE 11: Fabricación de bebidas

CNAE 46.2: Comercio al por mayor de materias primas agrarias y de animales vivos

CNAE 46.3: Comercio al por mayor de productos alimenticios, bebidas y tabaco



El grado de participación de esta Comunidad Autónoma en las líneas de financiación del ICO es el siguiente:

LA RIOJA. Importe de los créditos ICO 2014 (euros)					
TIPO DE ACTIVIDAD	EMPRESAS Y EMPRENDEDORES	INTERNACIONAL	GARANTÍA SGR/SAECA	EXPORTADORES	TOTAL
CNAE 01	7.398.276	-	101.000	2.040.984	9.540.260
CNAE 02	29.711	-	-	-	29.711
CNAE 03		-	-	-	0
CNAE 10	16.974.866	300.000	-	5.020.564	22.295.430
CNAE 11	11.572.590	200.000	140.000	16.757.846	28.670.437
CNAE 46.2	445.735	-	-	375.000	820.735
CNAE 46.3	7.529.552	1.000.000	750.000	6.043.510	15.323.062
TOTAL PRÉSTAMOS 2014	43.950.730	1.500.000	991.000	30.237.904	76.679.634
TOTAL PRÉSTAMOS 2013	46.977.473	560.000	0	1.981.300	49.518.773
% Δ 2014 sobre 2013	-6,4%	167,9%	-	1426,2%	54,8%
% 2014 sobre TOTAL Nacional	1,5%	3,7%	9,3%	2,1%	1,8%

➤ El apoyo financiero del Ministerio al sector agrario en 2014 se ha realizado a través de las siguientes actuaciones:

- Orden AAA/637/2014, (BOE de 21 de abril), por la que se establecen las bases reguladoras y la convocatoria de medidas de apoyo para facilitar el acceso a la financiación de las explotaciones agrícolas. Dicha Orden contempla el apoyo a este sector a través de una subvención estatal destinada a sufragar el coste de los avales concedidos por la Sociedad Anónima Estatal de Caución Agraria (SAECA), necesarios para la obtención de préstamos en entidades financieras. Catorce Comunidades Autónomas participaron de la misma, entre ellas el La Rioja:

- En La Rioja se formalizaron 8 operaciones por valor de 235.000 euros, con un importe medio por crédito de 29.375 euros. Respecto al total nacional, la concesión de estos créditos, representan en La Rioja el 0,5% en importe y el 0,3% del total de beneficiarios.

- Orden AAA/1446/2014 (BOE de 1 de agosto), por la que se establecen las bases reguladoras y convocatoria de medidas de apoyo para facilitar el acceso a la financiación de las explotaciones agrarias afectadas por la sequía; contempla 2 tipos de apoyo al sector agrario:

- Subvenciones para la financiación de una carencia, de un año de duración, en la amortización de los préstamos suscritos al amparo del Real Decreto 613/2001, de 8 de junio y del Real Decreto 204/1996, de 9 de febrero: La Rioja no está incluida en el ámbito territorial de aplicación de esta medida.

- Subvenciones en forma de bonificación del coste de los avales a nuevos préstamos, para titulares de explotaciones ganaderas afectadas por la sequía de 2014: La Rioja no registra ninguna operación aprobada por este capítulo de la Orden.



4.5. Reservas de agua

Reservas de agua embalsada (hm3) (06-01-2015)	LA RIOJA	ESPAÑA	LA RIOJA/ESPAÑA
Volumen total embalsado	101	39.507	0,3%
% sobre la capacidad total	74.26%	70.58%	-
Misma Semana (2013)	69,9%	69.68%	0,2%
Misma Semana (Media 10 Años)	44,9%	55.57%	0,2%

Tabla 4.5.1 Fuente: Boletín hidrológico semanal del MAGRAMA.

4.6. Calidad del aire

Los datos horarios y diarios de las distintas estaciones pueden descargarse en:
<http://www.larioja.org/npRioja/default/defaultpage.jsp?idtab=439670>

4.7. Incendios Forestales

Incendios forestales ESPAÑA	2008 (01-01 a 31-12)	2009 (01-01 a 31-12)	2010 (01-01 a 31-12)	2011 (01-01 a 31-12)	2012 (01-01 a 31-12)	2013 (01-01 a 31-12)	2014* (01-01 a 31-12)	MEDIA (01-01 a 31-12)
CONATOS (<1 ha)	7.300	9.866	7.811	10.815	10.455	7.744	6.741	8.676
INCENDIOS (>=1 ha)	4.355	5.777	3.910	5.599	5.542	2.882	3.013	4.440
TOTAL SINIESTROS	11.655	15.643	11.721	16.414	15.977	10.626	9.754	13.113
VEGETACION LEÑOSA (ha)	41.291	107.898	49.464	91.235	198.122	49.447	40.643	82.586
VEGETACION HERBACEA (ha)	9.302	12.196	5.306	10.926	18.778	9.538	6.175	10.317
SUP. FORESTAL (ha)	50.322	120.094	54.770	102.161	216.900	58.985	46.818	92.864

Tabla 4.7.2. MAGRAMA. Dirección General de Desarrollo Rural y Política Forestal. *Datos provisionales a 19 de enero de 2015