



GOBIERNO
DE ESPAÑA

MINISTERIO
DE AGRICULTURA, ALIMENTACIÓN
Y MEDIO AMBIENTE

Dossier Autonómico

Principado de Asturias

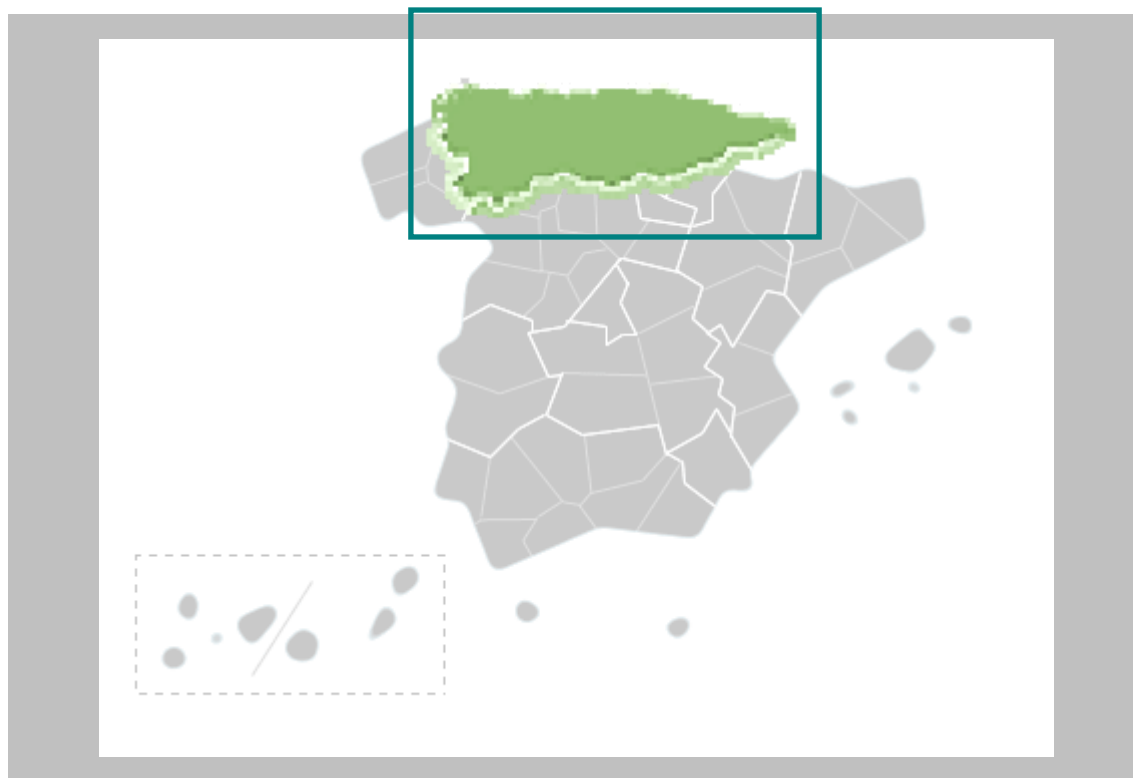

Enero 2014

Análisis y Prospectiva – serie Territorial
Subdirección General de Análisis, Prospectiva y Coordinación



MINISTERIO DE
AGRICULTURA, ALIMENTACIÓN
Y MEDIO AMBIENTE,

SUBSECRETARÍA

SUBDIRECCION GENERAL DE ANÁLISIS,
PROSPECTIVA Y COORDINACIÓN



Aviso Legal: los contenidos de esta publicación podrán ser reutilizados, citando la fuente y la fecha, en su caso, de la última actualización



MINISTERIO DE AGRICULTURA, ALIMENTACIÓN Y MEDIO AMBIENTE

Edita:

© Ministerio de Agricultura, Alimentación y Medio Ambiente
Secretaría General Técnica
Centro de Publicaciones

Catálogo de Publicaciones de la Administración General del Estado:

<http://publicacionesoficiales.boe.es/>

NIPO: 280-14-046-9

CORREO ELECTRÓNICO:

sgapc@magrama.es



DOSSIER ASTURIAS Enero 2014

INDICE

1. INDICADORES ESTRUCTURALES AGRARIOS, PESQUEROS Y ALIMENTARIOS	4
1.1. Principales Indicadores de la Economía y del Sector Agroalimentario	4
1.2. Principales Datos Estructurales de las Explotaciones Agrarias	6
1.3. Ayudas de la Política Agrícola Común y de la Política Pesquera Común	7
1.4. Datos del Seguro Agrario	8
1.5. Fiscalidad Agraria.....	8
1.6. Turismo Rural	9
1.7. Sector Pesquero.....	9
1.8. Industria Alimentaria.....	10
1.9. Comercio Exterior.....	12
2. INDICADORES AMBIENTALES	14
2.1. Agua	14
2.2. Energía.....	14
2.3. Calidad del Aire	15
2.4. Suelos	15
2.5. Figuras de Protección Ambiental	16
2.6. Sector Forestal	17
2.7. Residuos	18
3. INVERSIONES Y TRANSFERENCIAS DEL DEPARTAMENTO	19
4. INFORME DE COYUNTURA	21
4.1. Producciones agrarias.....	21
4.2. Precios agrarios	22
4.3. Empleo	23
4.4. Actuaciones de Financiación dirigidas al Sector Agrario (año 2013)	23
4.5. Reservas de agua	24
4.6. Calidad del aire	24
4.7. Incendios Forestales	25



1. INDICADORES ESTRUCTURALES AGRARIOS, PESQUEROS Y ALIMENTARIOS

1.1. Principales Indicadores de la Economía y del Sector Agroalimentario

Territorio y Población en el Medio Rural 2013			
Total	Asturias	España	% s/ España
Superficie (km ²)	10.602	504.677	2,1%
Población (habitantes)	1.068.165	47.129.783	2,3%
Densidad (hab./km ²)	100,7	93,4	
Medio Rural	Asturias	España	% s/ España
Superficie (km ²)	9.112	426.326	2,1%
Población (habitantes)	221.496	8.126.721	2,7%
Densidad (hab./km ²)	24,3	19,1	
% Medio Rural / Total	Asturias	España	
Superficie (km ²)	85,9%	84,5%	
Población (habitantes)	20,7%	17,2%	
Densidad (hab./km ²)	24,1%	20,4%	

Tabla 1.1.1 Fuente: INE. Padrón municipal 2013. Datos de Medio Rural: Padrón Municipal de Habitantes. Clasificación según Ley 45/2007 de Desarrollo Sostenible del Medio Rural. Municipio Rural: Población menor a 30.000 habitantes y densidad menor de 100 hab./km²

CUENTAS ECONÓMICAS REGIONALES	ASTURIAS, PRINCIPADO DE					ESPAÑA				
	2010 (P)	2011 (P)	2012 (A)	Var. (%) 12/11 (5)	% s/ Total España 2012	2010 (P)	2011 (P)	2012 (A)	Var. (%) 12/11 (5)	
PIB (millones €)	22.461,2	22.472,1	21.888,6	-2,6%	2,1%	1.045.620	1.046.327	1.029.002	-1,7%	
PIB/Capita (€)	21.247	21.310	20.862	-2,1%	93,6%	22.695	22.685	22.291	-1,7%	
VAB (millones €)	AGSyP ⁽¹⁾	381,5	365,8	345,1	-5,7%	1,5%	24.696	23.909	23.215	-2,9%
	IABT ⁽²⁾	502,6	517,8	n/d	--	2,1%	23.542	24.618	n/d	--
Participación (%) en el PIB ⁽⁴⁾	AGSyP	1,7%	1,6%	1,6%	0,00		2,4%	2,3%	2,3%	0,00
	Industria ⁽³⁾	19,1%	19,1%	19,2%	0,10		15,1%	15,7%	15,9%	0,20
	Construcción	11,2%	10,3%	9,4%	-0,90		9,7%	8,7%	7,9%	-0,80
	Servicios	59,3%	60,7%	61,6%	0,90		64,1%	65,0%	65,7%	0,70

Tabla 1.1.2 Fuente: Contabilidad Regional de España, Base 2008, INE (A fecha de 27/12/2013)

NOTAS:

(1) AGSyP: Agricultura, Ganadería, Silvicultura y Pesca

(2) IABT: Industria de Alimentación, Bebidas y Tabaco.

(3) Industria extractiva y manufacturera; suministro de energía y agua, y actividades de saneamiento, gestión de residuos y descontaminación

(4) PIB (100%) = AGSyP + Industria y Otros + Construcción + Servicios + Impuestos netos sobre los productos (8,2% en 2012, 8,3% en 2011 y 8,7% en 2010)

(5) Las diferencias entre dos porcentajes se expresan en términos absolutos (en puntos porcentuales).

(P): Estimación Provisional

(A): Estimación Avance



Macromagnitudes Agrarias Cuentas Regionales de la Agricultura Valores corrientes a precios básicos (millones de euros)	PRINCIPADO DE ASTURIAS	% s/ España	ESPAÑA		
	2011		2011	2012 (Avance)	2013 (2ª Est.)
A. PRODUCCION RAMA AGRARIA	505,2	1,2%	40.963,7	42.190,9	44.271,4
PRODUCCION VEGETAL	184,4	0,8%	24.157,3	24.743,1	26.702,6
1 Cereales	0,2	0,0%	4.449,2	4.059,5	4.340,6
2 Plantas Industriales ⁽¹⁾	4,7	0,4%	1.112,9	909,2	975,0
3 Plantas Forrajeras	150,1	7,1%	2.114,9	2.266,2	2.398,0
4 Hortalizas ⁽²⁾	10,8	0,2%	6.527,9	6.943,4	7.078,4
5 Patata	7,2	1,4%	504,8	520,6	728,7
6 Frutas ⁽³⁾	11,4	0,2%	6.552,4	6.123,0	7.581,6
7 Vino y mosto	0,0	0,0%	987,8	1.699,1	2.142,8
8 Aceite de oliva	0,0	0,0%	1.753,7	2.064,5	1.285,1
9 Otros	0,0	0,0%	153,8	157,6	172,4
PRODUCCION ANIMAL	315,3	2,1%	15.160,0	15.862,6	15.958,0
Carne y Ganado	137,5	1,2%	11.490,7	11.935,5	12.213,7
1 Bovino	132,5	5,3%	2.494,9	2.444,9	2.502,0
2 Porcino	-0,6	0,0%	5.528,0	5.832,5	6.272,9
3 Equino	0,8	1,2%	67,8	78,8	61,8
4 Ovino y Caprino	3,3	0,4%	930,8	882,8	789,9
5 Aves	0,0	0,0%	2.238,4	2.447,8	2.333,0
6 Otros	1,5	0,7%	230,8	248,7	254,1
Productos Animales	177,8	4,8%	3.669,2	3.927,1	3.744,3
1 Leche	170,3	6,8%	2.494,6	2.518,9	2.764,5
2 Huevos	4,2	0,4%	978,0	1.204,6	781,9
3 Otros	3,4	1,7%	196,6	203,6	197,9
PRODUCCION DE SERVICIOS ACT. SECUNDARIAS ⁽⁴⁾	0,7	0,2%	415,1	416,5	423,2
	4,8	0,4%	1.231,2	1.168,7	1.187,6
B. CONSUMOS INTERMEDIOS*	326,6	1,7%	19.714,8	20.665,1	20.959,6
1 Semillas y Plantones	5,6	0,7%	759,7	798,1	810,9
2 Energía y Lubricantes	13,6	0,8%	1.767,1	1.904,1	1.919,4
3 Fertilizantes y Enmiendas	5,2	0,3%	1.658,9	1.763,4	1.961,7
4 Productos Fitosanitarios	1,6	0,2%	719,6	684,7	776,4
5 Gastos Veterinarios	13,5	2,4%	558,8	541,4	537,2
6 Piensos	251,6	2,5%	10.115,6	10.840,7	10.711,0
7 Mantenimiento de material	22,8	1,6%	1.432,6	1.431,5	1.484,8
8 Mantenimiento de edificios	4,2	0,8%	511,6	512,0	515,4
9 Servicios Agrícolas	0,7	0,2%	415,1	417,3	423,2
10 Serv. Intermediación Financiera	4,3	1,3%	338,0	306,0	276,7
11 Otros Bienes y Servicios	3,6	0,3%	1.437,8	1.465,9	1.542,9
C=(A-B) VALOR AÑADIDO BRUTO*	178,6	0,8%	21.248,9	21.525,8	23.311,8
D. AMORTIZACIONES	65,1	1,4%	4.699,9	4.717,5	4.829,1
E. OTRAS SUBVENCIONES	91,1	1,5%	5.934,2	6.065,9	6.135,9
F. OTROS IMPUESTOS	4,1	1,5%	264,1	285,2	297,9
G = (C-D+E-F) RENTA AGRARIA*	200,5	0,9%	22.219,2	22.589,0	24.320,7

Tabla 1.1.3 Fuente: S.G. Estadística, MAGRAMA.

(1) Incluye: Remolacha, tabaco, algodón, girasol y otras. También se incluyen las leguminosas grano

(2) Incluye: Flores y plantas de vivero

(3) Incluye: Frutas frescas, cítricos, frutas tropicales, uvas y aceitunas

(4) Actividades Agrarias Secundarias No Separables

Los datos de España de 2013 corresponden a la 2ª estimación publicada en enero 2014



1.2. Principales Datos Estructurales de las Explotaciones Agrarias

Caracterización de las Explotaciones Agrarias		Asturias	ESPAÑA	Asturias / España (%)
Explotaciones Agrarias (Fuente: Censo Agrario 2009, INE)	Nº Explotaciones	23.910,00	989.796,00	2,4%
	SAU Media (ha)	16,10	24,56	
	Ud. Ganaderas (miles UG)	327,39	14.830,94	2,2%
	UTA por Explotación	0,88	0,90	
	UDE por explotación	5,30	15,60	
Superficies de Cultivos (hectáreas) Año 2011	Maíz	320	369.264	0,09%
	Leguminosas Grano	1.029	530.290	0,19%
	Patata	1.520	79.865	1,90%
	Cultivos Forrajeros	20.596	1.017.251	2,02%
	Hortalizas	772	350.824	0,22%
	Manzano Sidra	4.520	8.741	51,71%
	Kiwi	175	1.213	14,43%
Cabaña Ganadera (Número de Cabezas) Año 2013	Vacuno Total	371.999	5.258.454	7,07%
	<i>Vacas nodrizas</i>	143.591	1.938.439	7,41%
	<i>Vacas de leche</i>	78.239	774.476	10,10%
	Porcino	7.667	25.320.139	0,03%
	Ovino	63.315	16.573.748	0,38%
	Caprino	34.080	2.759.644	1,23%
	Equidos	57.570	669.431	8,60%
	Gallinas, para huevos	91.920	66.274.259	0,14%
	Gallinas, para carne	39.886	255.837.815	0,02%
	Conejos	21.136	6.471.388	0,33%
Apicultura	31.397	2.525.295	1,24%	
Total Explotaciones Ganaderas 2013	Todas las especies	59.121	828.685	7,13%
Nº Subexplotaciones ganaderas por especies Año 2013	Vacuno Total	19.553	155.510	12,57%
	Porcino	1.592	85.554	1,86%
	Ovino	6.869	114.902	5,98%
	Caprino	2.336	77.478	3,02%
	Equidos	12.287	182.338	6,74%
	Gallinas, para huevos	13	1.502	0,87%
	Gallinas, para carne	7	5.678	0,12%
	Conejos	37	3.371	1,10%
Colmenas	1.439	25.826	5,57%	
Superficie de Regadío (ha) Año 2013	Total	615	3.540.560	0,02%
	Riego Localizado	168	1.707.576	0,01%

Tabla 1.2.1 Fuentes:
Censo Agrario 2009 y Anuario Estadística Agraria, 2012, MAGRAMA.
Fuente Superficie Regada: Encuesta sobre Superficies y Rendimientos de Cultivos (ESYRCE), Análisis de los Regadíos Españoles, 2013
Fuente Cabaña Ganadera: MAGRAMA, D. G. de Recursos Agrícolas y Ganaderos, Informe SITRAN

SAU: Superficie Agraria Útil (ha) = Conjunto de las tierras labradas y tierras para pastos permanentes
UG: Unidades Ganaderas: Número de cabezas multiplicado por un coeficiente que varía para cada especie y tipo. Agrega en un solo indicador a varias especies diferentes
UTA: Unidades de Trabajo-Año; 1 UTA equivale al trabajo que realiza una persona a tiempo completo a lo largo de 1 año (1.826 horas y más).
UDE: Unidades de Dimensión Económica (1 UDE = 1.200 euros de Margen Bruto Estándar)
Subexplotación ganadera: Cada una de las unidades en que se descompone una explotación ganadera según la especie animal que contenga



1.3. Ayudas de la Política Agrícola Común y de la Política Pesquera Común

Pagos Fondos UE FEAGA y FEADER Millones de euros	Asturias	ESPAÑA	Asturias / España (%)
FEAGA. Ejercicio 2013 (16/10/12 a 15/10/13)	64,0	5.811,6	1,10%
<i>Ayudas Acopladas a Ganadería Bovina</i>	14,6	257,3	5,67%
FEADER + Importe Nacional Ejercicio 2013 (16/10/2012 al 15/10/13)	44,8	1.979,8	2,26%

Tabla 1.3.1 Fuente: FEAGA

Derechos de Pago Único, 2012	Asturias	ESPAÑA	Asturias / España (%)
Número de beneficiarios	11.384	918.757	1,24%
Número de derechos	246.820	17.178.463	1,44%
Importe total de los Derechos (Millones €)	41,15	4.895,81	0,84%
Valor Medio por Derecho (€)	166,71	285,00	
Valor Medio por Beneficiario (€)	3.615	5.329	

Tabla 1.3.2 Fuente: FEAGA

GASTOS PÚBLICOS PREVISTOS EN DESARROLLO RURAL 2007 - 2013 (Euros)								FINANCIACIÓN NACIONAL ADICIONAL			
EJE	GPT	GASTO NACIONAL					FEADER	%	AGE	CA	TOTAL
		AGE	%	CA	%	TOTAL					
Eje 1	227.420.000	33.900.000	38,25	34.326.000	26,08	68.226.000	159.194.000	35,67	28.930.000	83.650.000	112.580.000
Eje 2	154.841.150	16.771.944	10,83	23.486.755	15,17	40.258.699	114.582.451	74,00	12.897.686	91.296.879	104.194.565
Eje 3	0	0	0,00	0	0,00	0	0	0,00	0	0	0
Eje 4	46.514.286	6.977.143	15,00	6.977.143	15,00	13.954.286	32.560.000	70,00	14.423.857	39.061.857	53.485.714
Eje 5	0	0	0,00	0	0,00	0	0	0,00	0	0	0
TOTAL	428.775.436	57.649.087	13,45	64.789.898	15,11	122.438.985	306.336.451	71,44	56.251.543	214.008.736	270.260.279

Tabla 1.3.3 Fuente: Programa de Desarrollo Rural de Asturias.

GTP: Gasto Público Total; AGE: Administración General del Estado; CA: Comunidad Autónoma; FEADER: Fondo Europeo Agrícola de Desarrollo Rural.

Ejes: 1 – Aumento de la Competitividad del Sector Agrario y Forestal
2 – Mejora del Medio Ambiente y del Entorno Rural
3 – Calidad de Vida en las Zonas Rurales y Diversificación de la Economía Rural
4 – Leader
5 – Asistencia Técnica

FONDO EUROPEO DE LA PESCA 2007-2013

PAGOS CERTIFICADOS Y REMITIDOS A LA COMISIÓN EN EL AÑO 2013. FONDO EUROPEO DE LA PESCA (FEP) Millones de Euros			
	Asturias	España	Asturias / España
FEP	2,49	134,45	1,85%
Gasto Público (FEP+Ayuda AGE+ Ayuda CA+ Otras ayudas)	3,31	196,02	1,69%

Tabla 1.3.4 Fuente: S.G. Política Estructural. D.G. Ordenación Pesquera.
Gasto Público: (FEP+Ayuda AGE+ Ayuda CA+ Otras ayudas)



**CUADRO DE FINANCIACIÓN DE LA COMUNIDAD AUTÓNOMA DEL PRINCIPADO DE ASTURIAS POR EJES
PRIORITARIOS. FEP 2007 – 2013 (Euros)**

Eje Prioritario	Contribución pública total	Contribución del FEP	Contribución nacional				% de cofinanciación del FEP	Tasa de financiación contribución pública	Beneficiarios privados	Tasa de financiación Beneficiarios privados	Gastos subvencionables Totales
			Total nacional	Central	CA	Otras					
			(a)=(b)+(c)	(b)	(c)=(1)+(2)+(3)	(1)					
EJE 1	13.891.779,98	10.418.835,00	3.472.944,98	1.736.472,49	1.736.472,49	0,00	75,00%	86,89%	2.095.986,00	13,11%	15.987.765,98
EJE 2	17.105.182,92	12.828.887,18	4.276.295,74	2.138.147,87	2.138.147,87	0,00	75,00%	60,00%	11.403.455,00	40,00%	28.508.637,92
EJE 3	10.656.237,98	7.992.178,48	2.664.059,50	1.332.029,75	1.332.029,75	0,00	75,00%	97,84%	235.659,00	2,16%	10.891.896,98
EJE 4	8.369.538,80	6.277.154,10	2.092.384,70	1.046.192,35	1.046.192,35	0,00	75,00%	78,00%	2.360.639,00	22,00%	10.730.177,80
EJE 5	3.276.487,00	2.457.365,24	819.121,76	409.560,88	409.560,88	0,00	75,00%	100,00%	0,00	0,00%	3.276.487,00
TOTAL	53.299.226,68	39.974.420,00	13.324.806,68	6.662.403,34	6.662.403,34	0,00	75,00%	76,81%	16.095.739,00	23,19%	69.394.965,68

Tabla 1.3.5 Fuente: S.G. Política Estructural. D.G. Ordenación Pesquera.

Ejes: 1.- Medidas de adaptación de la flota pesquera comunitaria

2.- Acuicultura, pesca interior, transformación y comercialización de productos de la pesca y de la acuicultura

3.- Medidas de interés público

4.- Desarrollo sostenible de las zonas de pesca

5.- Asistencia Técnica

1.4. Datos del Seguro Agrario

Seguros Agrarios	2012		2013		Var. (%) 2013/12		% C.A / España. 2013
	Asturias	España	Asturias	España	Asturias	España	
Nº. Pólizas	23.346	485.005	23.127	482.690	-0,9%	-0,5%	4,8%
Superficie (hectáreas)	1.155	5.537.905	1.622	6.767.645	40,4%	22,2%	0,0%
Nº. Animales Aseg. (miles)	612	299.483	991	290.133	62,0%	-3,1%	0,3%
Producción Asegurada (miles t.)	47,5	28.253	61,3	31.072	29,0%	10,0%	0,2%
Capital Asegurado	232,1	11.235	233,1	11.253	0,4%	0,2%	2,1%
Coste Neto Seguro	11,4	713,2	10,1	623,9	-11,7%	-12,5%	1,6%
Subvención ENESA	4,4	287,3	2,9	199,7	-35,3%	-30,5%	1,4%
Subv. C. Autónoma	1,8	100,3	2,9	206,0	57,9%	105,4%	1,4%
Indemnizaciones	7,7	733,4	7,7	478,5	-0,1%	-34,8%	1,6%

Tabla 1.4.1 Fuente: ENESA

Datos sobre el nivel de aseguramiento para varios cultivos están disponibles en la página web de Enesa:

<http://enesa.magrama.es/>

→ Divulgación del Seguro → Seminarios Sectoriales → Seminario Sectorial 2012 → Ponencias y Conclusiones:

http://aplicaciones.magrama.es/pwe/pwe_publicaciones.p_seminario_intermedia?p_Idioma=es&p_Cod_Menu_Vertical=800&p_Cod_Menu_Anterior=8630&p_ano=2012

1.5. Fiscalidad Agraria

Datos Fiscales, 2009		Asturias	ESPAÑA	Asturias / España
IRPF ESTIMACIÓN OBJETIVA	Número de declarantes	15.771	1.012.516	1,6%
IRPF ESTIMACIÓN DIRECTA	Número de declarantes con agricultura como única actividad	3.044	46.123	6,6%

Tabla 1.5.1 Fuente: Muestra IRPF 2009. Instituto Estudios Fiscales. MINHAP

Asturias supone en el régimen de estimación objetiva de actividades agrarias del IRPF un 1,6% del total nacional de declaraciones. En el ejercicio impositivo 2012 **se redujeron por circunstancias excepcionales los módulos de las flores y plantas ornamentales, la apicultura, el bovino de leche, la cunicultura, el ovino y caprino de leche y el ovino y caprino de carne extensivos**. En el ejercicio anterior (2011) se rebajaron los índices del bovino, ovino y caprino de leche, del bovino, ovino y caprino de carne extensivos, del bovino de cría extensivo, de la apicultura y de los productos hortícolas. Mucho mayor peso sobre el conjunto nacional tiene el régimen de estimación directa de actividades agrarias en Asturias (posiblemente debido a la presencia de explotaciones lecheras de mayor dimensión económica), suponiendo un 6,6% de las declaraciones totales.



1.6. Turismo Rural

CONCEPTO	ASTURIAS		ESPAÑA		AST. / ESP.
	2013	Variación 2012-2013	2013	Variación 2012-2013	2013
Viajeros	144.463	-20,5%	2.500.441	-6,4%	5,8%
Pernoctaciones	483.054	-18,0%	6.912.636	-8,2%	7,0%
Estancia media	3,34	3,1%	2,76	-1,9%	-

CONCEPTO	ASTURIAS		ESPAÑA		AST. / ESP.
	2013	Variación 2012-2013	2013	Variación 2012-2013	2013
Establecimientos	1.276	-5,5%	15.044	-2,3%	8,5%
Plazas	11.699	-4,9%	139.266	-2,2%	8,4%
Grado de ocupación	11,1	-13,5%	13,4	-5,9%	-
Personal empleado	1.614	-1,0%	21.474	-0,7%	7,5%

Tabla 1.6.1 Fuente: INE, Encuesta de Ocupación en Alojamientos de Turismo Rural. Datos anuales y trimestrales. Unidades: Viajero (personas), Pernoctaciones (pernoctaciones), Estancia media (días), Número de establecimientos abiertos estimados (establecimientos), Número de plazas estimadas (plazas), Grado de ocupación por plazas (porcentajes), Personal empleado (personas). Nota: los datos de viajeros y pernoctaciones son resultado de la suma de los datos mensuales, en el resto de conceptos se calcula el promedio.

Asturias recibió durante 2013 al 5,8% de los viajeros que optan por el turismo rural, aunque supone un descenso del 20,5% respecto a 2012. Las pernoctaciones también bajan un 18%. Por otra parte, Asturias aporta 8,5 % de los establecimientos y 8,4% de las plazas. Destacar la variación positiva en personal empleado. Establecimientos, plazas, personal empleado y especialmente grado de ocupación descienden.

1.7. Sector Pesquero

Sector pesquero 2012		Asturias	Variación 2011-2012 %	ESPAÑA	Asturias/España (%)
Flota pesquera (1)	Número de Buques	304	-1,9%	10.116	3,0%
	Potencia de la flota (CV)	7.208	-2,9%	384.796	1,9%
	Arqueo (GT)	27.637	-2,6%	1.185.861	2,3%
	Eslora total promedio (metros)	11,3	-0,2%	10,9	-
	Antigüedad Media (años)	20	-	30	-
Pesca desembarcada (2)	Pesca fresca: Valor de 1ª venta (M €)	5,1	51,6%	592	0,9%
	Pesca total (toneladas)	2.124	21,5%	350.773	0,6%
Acuicultura (3)	Valor producción (M €)	2	-22,8%	460	0,5%
	Producción (Tn)	799	-25,6%	292.936	0,3%
	Empleo: Nº. Unidades Trabajo Año (UTA) (4) 2011	62	0,2%	6.639	0,9%

Tabla 1.7.1 Fuentes: (1) MAGRAMA, estadísticas pesqueras 2013. (2) Ministerio de Fomento. Puertos del Estado. Anuario Estadístico 2012. Anejo I. Comunidades Autónomas. Tráfico Portuario (Sólo se incluyen las estadísticas de los puertos de titularidad estatal). (3) MAGRAMA. Acuicultura. (4) MAGRAMA. Anuario estadístico 2012. Acuicultura. (CV): Caballos de Vapor; (GT): Tonelaje Bruto

La región presenta el 3% de los buques de la flota nacional de pesca marítima, el 1,9% de la potencia de la flota nacional de pesca, pero sólo el 0,9% del valor de primera venta de pesca fresca desembarcada en España. Las principales producciones de acuicultura son la Trucha arcoiris y el Rodaballo.



1.8. Industria Alimentaria

Datos de la estructura económica de la industria alimentaria

Asturias, Principado de	Encuesta Industrial de Empresas Principales Variables miles de euros / personas					
	2012			2011		
	Cifra Negocios	Valor Añadido	Personas Ocupadas	Cifra Negocios	Valor Añadido	Personas Ocupadas
Industria cárnica	169.709	30.299	1.230	161.513	33.887	1.120
Industria del pescado	18.764	5.042	131	15.305	5.182	144
Conservas de frutas y hortalizas				703	197	10
Aceites y grasas						
Industrias lácteas	1.364.013	184.180	2.494	1.464.081	270.740	2.592
Productos molinería						
Pan, panadería y pastas alimenticias	86.453	38.007	1.683	87.054	38.543	1.693
Azúcar, chocolate y confitería	16.570	6.763	253			
Café, té, especias, platos preparados	175.960	32.700	713	165.534	22.387	545
Productos alimentación animal	122.853	12.421	299	142.944	14.519	341
Destilación bebidas alcohólicas				1.500	683	15
Vinos	8.187	1.880	56			
Sidra y otros	49.094	13.196	362	56.095	16.827	373
Cerveza y malta						
Aguas y bebidas no alcohólicas	104.204	23.885	287	112.827	33.186	298
Industria Alimentos y Bebidas	2.119.593	349.223	7.543	2.286.493	464.282	7.674
Total Industria	13.911.209	2.910.036	50.342	14.800.189	3.451.875	54.019

España	2012			2011		
	Cifra Negocios	Valor Añadido	Personas Ocupadas	Cifra Negocios	Valor Añadido	Personas Ocupadas
Industria cárnica	21.506.232	3.579.234	80.794	21.164.462	3.631.975	83.310
Industria del pescado	4.533.205	675.646	18.324	4.646.394	768.782	18.390
Conservas de frutas y hortalizas	8.027.117	1.531.214	32.230	7.773.378	2.031.635	31.324
Aceites y grasas	10.297.281	972.036	11.929	9.595.862	852.425	11.875
Industrias lácteas	9.764.804	1.669.329	25.452	10.566.847	1.939.299	26.381
Productos molinería	3.582.896	496.426	6.310	3.532.041	556.350	6.447
Pan, panadería y pastas alimenticias	7.184.955	2.323.047	76.385	7.393.584	2.459.417	77.467
Azúcar, chocolate y confitería	3.544.172	937.580	14.220	3.293.248	860.522	14.716
Café, té, especias, platos preparados	7.620.952	1.780.762	28.972	7.243.796	1.911.786	29.214
Productos alimentación animal	9.913.437	989.122	12.548	9.981.568	829.312	12.754
Destilación bebidas alcohólicas	1.201.321	347.880	3.086	1.026.485	343.061	3.157
Vinos	6.467.567	1.627.824	23.743	6.171.981	1.765.086	24.423
Sidra y otros	87.423	25.031	630	93.140	28.833	638
Cerveza y malta	3.190.024	1.020.571	5.808	3.252.847	1.157.427	5.956
Aguas y bebidas no alcohólicas	4.925.900	1.023.517	12.393	5.154.978	1.236.611	12.286
Industria Alimentos y Bebidas	101.847.287	18.999.218	352.823	100.890.610	20.372.520	358.338
Total Industria	570.984.367	125.416.663	1.922.272	575.046.779	133.205.899	2.049.195



Asturias, Principado de	% Comunidad Autónoma / España (2012)			% Variación 2012/2011		
	Cifra Negocios	Valor Añadido	Personas Ocupadas	Cifra Negocios	Valor Añadido	Personas Ocupadas
Industria cárnica	0,79%	0,85%	1,52%	5,07%	-10,59%	9,82%
Industria del pescado	0,41%	0,75%	0,71%	22,60%	-2,70%	-9,03%
Conservas de frutas y hortalizas						
Aceites y grasas						
Industrias lácteas	13,97%	11,03%	9,80%	-6,83%	-31,97%	-3,78%
Productos molinería						
Pan, panadería y pastas alimenticias	1,20%	1,64%	2,20%	-0,69%	-1,39%	-0,59%
Azúcar, chocolate y confitería	0,47%	0,72%	1,78%			
Café, té, especias, platos preparados	2,31%	1,84%	2,46%	6,30%	46,07%	30,83%
Productos alimentación animal	1,24%	1,26%	2,38%	-14,06%	-14,45%	-12,32%
Destilación bebidas alcohólicas						
Vinos	0,13%	0,12%	0,24%			
Sidra y otros	56,16%	52,72%	57,46%	-12,48%	-21,58%	-2,95%
Cerveza y malta						
Aguas y bebidas no alcohólicas	2,12%	2,33%	2,32%	-7,64%	-28,03%	-3,69%
Industria Alimentos y Bebidas	2,08%	1,84%	2,14%	-7,30%	-24,78%	-1,71%
Total Industria	2,44%	2,32%	2,62%	-6,01%	-15,70%	-6,81%

Tabla 1.8.1 Fuente: Encuesta Industrial de Empresas 2011 y 2012, INE.

Nota: Los espacios en blanco corresponden a datos no disponibles

Definiciones:

Industria Alimentaria = CNAE 10 (Industria de la Alimentación) + CNAE 11 (Fabricación de Bebidas).

No está incluida la CNAE 12 (Industria del Tabaco).

- o *Personas Ocupadas*: Conjunto de personas fijas y eventuales, que en el año de referencia de los datos se encontraban ejerciendo una labor remunerada o no, para la empresa, y perteneciendo y siendo pagadas por esta.
- o *Cifra de Negocios*: Resultado de deducir de las ventas netas de productos, mercaderías y servicios, el importe de los descuentos, bonificaciones, IVA y otros impuestos.
- o *Valor Añadido*: Valor de la producción industrial al que se resta el valor de los consumos intermedios empleados en el proceso productivo.

En calidad alimentaria diferenciada cabe señalar que Asturias tiene 10 alimentos y bebidas con Denominación de Origen o Indicación Geográfica Protegida, entre las que están la "Ternera Asturiana", la "Faba Asturiana", la "Sidra de Asturias" y el queso "Cabrales". En Asturias hay 23.000 hectáreas de agricultura ecológica en 2012, que suponen el 1,4% de la superficie total de agricultura ecológica de España. Así mismo existen 367 explotaciones ganaderas ecológicas que suponen el 5,9% del total de España.



1.9. Comercio Exterior

Valor de las exportaciones agrarias y pesqueras en miles de € en 2013

CAPITULOS TARIC	ASTURIAS	% Sobre C. A.	ESPAÑA	ASTURIAS / ESPAÑA (%)
01 ANIMALES VIVOS	2.376,97	1,50	478.746,14	0,50
02 CARNE Y DESPOJOS COMESTIBLES	5.283,81	3,34	3.915.778,73	0,13
03 PESCADOS, CRUSTÁCEOS, MOLUSCOS	3.786,91	2,40	2.172.704,10	0,17
04 LECHE, PRODUCTOS LÁCTEOS; HUEV	66.726,47	42,22	1.051.198,31	6,35
0504 Tripas/vejigas/estómag. anima	451,20	0,29	99.892,93	0,45
07 LEGUMBRES, HORTALIZAS, S/ CONS	581,82	0,37	4.794.296,57	0,01
08 FRUTAS /FRUTOS, S/ CONSERVAR	23,56	0,01	6.972.890,28	0,00
09 CAFÉ, TÉ, YERBA MATE Y ESPECIA	1.104,88	0,70	367.730,66	0,30
10 CEREALES	10,15	0,01	436.052,58	0,00
11 PRODUC. DE LA MOLINERÍA; MALTA	0,83	0,00	230.985,01	0,00
12 SEMILLAS OLEAGI.; PLANTAS INDU	3,07	0,00	466.216,79	0,00
13 JUGOS Y EXTRACTOS VEGETALES	3.783,31	2,39	235.993,37	1,60
14 MATERIAS TRENZABLES		0,00	6.381,91	0,00
15 GRASAS, ACEITE ANIMAL O VEGETA	684,38	0,43	3.093.005,27	0,02
16 CONSERVAS DE CARNE O PESCADO	8.304,13	5,25	1.135.108,62	0,73
17 AZÚCARES; ARTÍCULOS CONFITERÍA	565,84	0,36	511.295,63	0,11
18 CACAO Y SUS PREPARACIONES	11,66	0,01	462.315,19	0,00
19 PRODUC. DE CEREALES, DE PASTEL	33.978,02	21,50	1.203.736,91	2,82
20 CONSERVAS VERDURA O FRUTA; ZUM	3.384,26	2,14	2.370.332,00	0,14
21 PREPARAC. ALIMENTICIAS DIVERSA	6.752,81	4,27	1.306.527,74	0,52
22 BEBIDAS TODO TIPO (EXC. ZUMOS)	19.115,54	12,10	3.807.614,18	0,50
23 RESIDUOS INDUSTRIA ALIMENTARIA	1.024,36	0,65	885.582,50	0,12
24 TABACO Y SUS SUCEDÁNEOS	74,33	0,05	294.019,61	0,03
TOTAL	158.028,31	100,00	36.298.405,03	0,44

Tabla. 1.9.1 Fuente: DATACOMEX. Ministerio de Economía y Competitividad

Porcentualmente sus exportaciones más importantes son 04 (42,22%), 19 (21,50%) y 22 (12,10%).



Valor de las importaciones agrarias y pesqueras en miles de € en 2013

CAPITULOS TARIC	ASTURIAS	% Sobre C. A.	ESPAÑA	ASTURIAS/ESPAÑA (%)
01 ANIMALES VIVOS	811,19	0,36	361.290,64	0,22
02 CARNE Y DESPOJOS COMESTIBLES	15.424,11	6,93	1.136.257,19	1,36
03 PESCADOS, CRUSTÁCEOS, MOLUSCOS	36.366,54	16,35	4.018.208,46	0,91
04 LECHE, PRODUCTOS LÁCTEOS; HUEV	31.032,60	13,95	1.869.374,36	1,66
0504 Tripas/vejigas/estómag. anima	6.537,55	2,94	93.690,75	6,98
07 LEGUMBRES, HORTALIZAS, S/ CONS	9.958,58	4,48	1.001.356,08	0,99
08 FRUTAS /FRUTOS, S/ CONSERVAR	5.282,14	2,37	1.809.072,93	0,29
09 CAFÉ, TÉ, YERBA MATE Y ESPECIA	13.775,04	6,19	806.552,06	1,71
10 CEREALES	3.213,95	1,44	2.308.695,85	0,14
11 PRODUC. DE LA MOLINERÍA; MALTA	995,57	0,45	197.071,78	0,51
12 SEMILLAS OLEAGI.; PLANTAS INDU	1.354,52	0,61	2.093.494,93	0,06
13 JUGOS Y EXTRACTOS VEGETALES	2.189,66	0,98	145.260,37	1,51
14 MATERIAS TRENZABLES	0,54	0,00	19.990,73	0,00
15 GRASAS, ACEITE ANIMAL O VEGETA	8.338,31	3,75	1.689.697,41	0,49
16 CONSERVAS DE CARNE O PESCADO	3.018,07	1,36	1.014.840,91	0,30
17 AZÚCARES; ARTÍCULOS CONFITERÍA	8.460,46	3,80	1.034.019,94	0,82
18 CACAO Y SUS PREPARACIONES	775,67	0,35	761.657,37	0,10
19 PRODUC. DE CEREALES, DE PASTEL	1.396,80	0,63	1.053.663,82	0,13
20 CONSERVAS VERDURA O FRUTA; ZUM	3.561,63	1,60	912.279,10	0,39
21 PREPARAC. ALIMENTICIAS DIVERSA	2.007,49	0,90	1.227.844,39	0,16
22 BEBIDAS TODO TIPO (EXC. ZUMOS)	15.562,52	7,00	1.789.046,53	0,87
23 RESIDUOS INDUSTRIA ALIMENTARIA	9.845,29	4,43	1.502.937,85	0,66
24 TABACO Y SUS SUCEDÁNEOS	42.538,39	19,12	1.380.678,21	3,08
TOTAL	222.446,62	100,00	28.226.981,66	0,79

Tabla. 1.9.2 Fuente: DATACOMEX. Ministerio de Economía y Competitividad

Porcentualmente sus importaciones más importantes son 24 (19,12%), 03 (16,35%) y 04 (13,95%).



2. INDICADORES AMBIENTALES

2.1. Agua

Indicadores sobre agua 2011	ASTURIAS	ESPAÑA
Grado de conformidad con la Directiva 91/271/CEE (% h-e) (1) 2012	73%	84%*
Coste unitario del agua (euros/m ³) (2)	1,17	1,54
Consumo de agua en los hogares:		
litros/hab/día	153	142
Variación 2010-2011	-3,77%	-1,39%

Tabla 2.1.1 Fuentes: (1) Perfil Ambiental de España, 2012. *Dato 2010. Tratamiento aguas residuales urbanas (% h-e): Porcentaje de habitantes-equivalentes con grado de depuración conforme con la Directiva 91/271/CEE. (2) INE. Encuesta sobre el suministro y saneamiento del agua, 2011.

Origen del agua captada para suministro 2011 (miles de metros cúbicos)	ASTURIAS	% Sobre C. A.	Variación 2010-2011 (%)	ESPAÑA	ASTURIAS / ESPAÑA (%)
Aguas superficiales	140.305	94,0%	-4,8%	2.201.679	6,4%
Aguas subterráneas	8.908	6,0%	-20,0%	1.004.668	0,9%
Desalación	0	0,0%	-	127.878	0,0%
Otros tipos de recursos hídricos	0	0,0%	-	57.252	0,0%
TOTAL	149.213	100,0%	-5,9%	3.391.477	4,4%

Tabla 2.1.2 Fuentes: Encuesta sobre el Saneamiento y Suministro de Agua realizada por el INE (2011) a empresas o entidades en una misma comunidad autónoma que prestan, sea o no con carácter de actividad principal, los servicios de captación, depuración y distribución de agua, así como de recogida y tratamiento de aguas residuales (divisiones 36 y 37 de la CNAE 2009). No se tienen en cuenta aquellas unidades que realizan exclusivamente el suministro de agua en alta, a urbanizaciones o grupos turísticos independientes de los centros urbanos, y aquellas que distribuyen el agua al sector agrario, como las comunidades de regantes.

Las aguas superficiales suman el 94% de las aguas captadas para el suministro en Asturias.

2.2. Energía

Indicadores sobre energía 2012	Asturias	Variación 2011-2012 (%)	ESPAÑA	Asturias / España
Potencia instalada del régimen ordinario (MW) (1)	4.086	-3,7%	67.996	6,0%
Hidráulica	748	0,0%	17.762	4,2%
Nuclear	0	-	7.853	0,0%
Carbón	2.473	-5,9%	11.758	21,0%
Fuel/gas	0	-	3.429	0,0%
Ciclo combinado	865	0,0%	27.194	3,2%
Potencia instalada del régimen especial: renovables (MW)	598	0,7%	32.259	1,9%
Hidráulica	77	0,0%	2.042	3,8%
Eólica	434	0,9%	22.722	1,9%
Otras renovables	87	0,0%	7.495	1,2%
Solar fotovoltaica	1	0,0%	4.538	0,0%
Solar termoeléctrica	0	-	2.000	0,0%
Térmica renovable	86	0,0%	957	9,0%
Emisiones de GEI (Kt de CO ₂ -eq), 2011 (2)	23.205	8,0%	350.484	6,6%
Consumo de Gasolinas, gasóleos y fuelóleos (Toneladas) 2013 (3)	736.787	-7,2%	33.475.126	2,2%
Gasóleo agrícola y de pesca - Tipo B (Toneladas)	78.217	-15,5%	3.706.423	2,1%

Tabla 2.2.1 Fuentes: (1) Red Eléctrica de España, Informe del Sistema Eléctrico 2012 (2) MAGRAMA. Resumen emisiones GEI por CCAA 1990-2011; (3) CORES: Corporación de Reservas Estratégicas de Productos Petrolíferos. Estadísticas anuales de consumos de petróleo (2013)



2.3. Calidad del Aire

La evaluación de la calidad del aire se realiza anualmente en cumplimiento de las Directivas 2008/50/CE y 2004/107/CE, transpuestas al derecho español mediante el Real Decreto 102/2011 y en aplicación de la Ley 34/2007 de calidad del aire y protección de la atmósfera. Para llevar a cabo dicha evaluación cada comunidad autónoma zonifica su territorio y verifica el cumplimiento de los valores límites definidos para los siguiente contaminantes: dióxido de azufre (SO₂), dióxido de nitrógeno (NO₂), óxidos de nitrógeno (NO_x), partículas (PM₁₀ y PM_{2,5}), plomo (Pb), benceno (C₆H₆), monóxido de carbono (CO), ozono (O₃), arsénico (As), cadmio (Cd), níquel (Ni) y benzo(a)pireno (B(a)P).

A continuación se presentan los mapas con las zonas identificadas para el evaluación de calidad del aire en 2012, relativos a los contaminantes que hayan presentando incumplimientos de sus valores legislativos, que según cada caso pueden ser "valores límites" fijados basándose en conocimientos científicos y que deben alcanzarse en un período determinado (horario, octohorario, diario y anual) y no superarse una vez alcanzado, o valores objetivos y objetivos a largo plazo que se refieren.

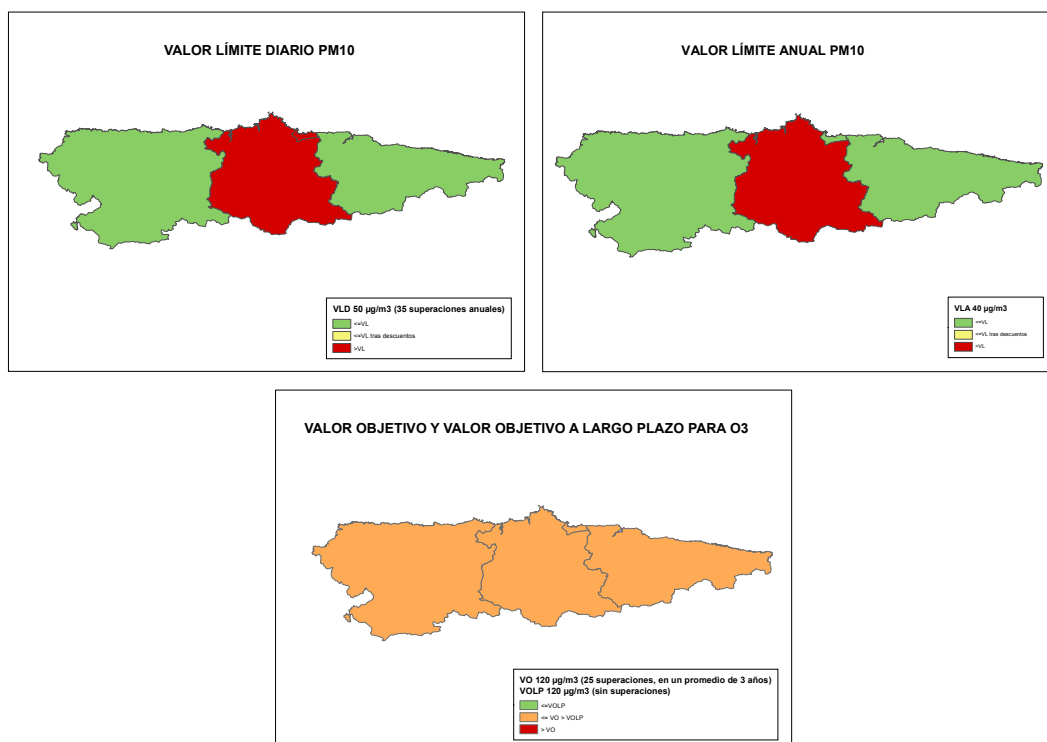

Fuente: Subdirección General de Calidad del Aire y Medio Ambiente Industrial. Dirección General de Calidad y Evaluación Ambiental y Medio Natural del MAGRAMA

2.4. Suelos

Superficie afectada por la Erosión (%) INES (2002-2012)	Asturias
Con procesos erosivos "Moderados" (de 0 a 10t/ha año)	61,92
Con procesos erosivos "Medios" (de 10 a 25t/ha año)	21,67
Con procesos erosivos "Altos" (más 25t/ha año)	16,42
Pérdidas medias anuales (T/ha)	17,5

Tabla 2.4.1 Fuente: MAGRAMA, Perfil Ambiental de España, 2012. Datos nacionales no disponibles debido a que el INES (Inventario Nacional de Erosión del Suelo) no se ha iniciado todavía en algunas Comunidades Autónomas.



Distribución de usos de suelo 2011	Asturias	Variación 2010-2011 (%)	España	Asturias / España
Tierras de cultivo	1,9%	-0,7%	33,6%	0,1%
Prados y pastizales	42,2%	-1,9%	19,8%	4,5%
Terreno forestal	44,8%	1,8%	37,5%	2,5%
Otras superficies	11,0%	0,2%	9,1%	2,5%

Tabla 2.4.2 Fuente: MAGRAMA. Anuario de Estadística 2012. Distribución de la superficie según grandes usos y aprovechamientos del suelo.

El Principado de Asturias destina el 42,2 % de su superficie para prados y pastizales y el 44,8% a forestal, porcentajes mucho mayores que la media nacional. Por otra parte la proporción de terreno destinada a tierras de cultivo es muy inferior a la media española. Destacar el descenso de terreno dedicado a prados y pastizales y el aumento terreno forestal respecto al último año.

2.5. Figuras de Protección Ambiental

Red Natura 2000 2012	Asturias	ESPAÑA	Asturias / España
Medio terrestre (hectáreas)	284.549	13.762.851	2,07%
Medio marino (hectáreas)	19.800	1.035.280	1,91%
TOTAL (hectáreas)	304.350	14.798.131	2,06%

Tabla 2.5.1. Fuente: Ministerio de Agricultura, Alimentación y Medio Ambiente. Anuario de Estadística 2012.

Espacios Naturales Protegidos 2012	Asturias	ESPAÑA	Asturias / España
Superficie protegida (hectáreas)	232.444	6.760.523	3,44%
Nº de espacios naturales protegidos	56	1.553	3,61%

Tabla 2.5.2 Fuente: Ministerio de Agricultura, Alimentación y Medio Ambiente. Anuario de Estadística 2012.

Parques Nacionales 2011	Superficie (ha) (1)		Visitas anuales (2)		
	Superficie del parque	Parque / RPN	Visitas al parque	Parque / RPN	Variación 2010-2011 (%)
Picos de Europa *	64.660	18,6%	1.717.728	16,9%	6,7%

Tabla 2.5.3. Fuente: (1) INE. Otros estudios medioambientales. Naturaleza y biodiversidad. Parques nacionales por situación y superficie/propiedad (2) INE. Anuario estadístico de España 2013

*Datos totales del PN de Picos de Europa, compartido por Asturias, Cantabria y Castilla y León



Espacios Naturales protegidos destacados	Especies
Parque Nacional de Picos de Europa	Vegetación: hayedos, robledales Fauna: águila real, buitres, alimoches, urogallos, Rebecos
Parque Natural de Somiedo	Vegetación: hayedos, robledales, encinares y abedulares. Fauna: el mirlo común, la lavandera cascadeña, el martín pescador, águila real, oso pardo, lobo, zorro, nutria, tejón, gato montés, tritón ibérico y víbora de Seoane.
Parque Natural de Redes	Vegetación: Fresnos, tejos, abedules, acebos. Fauna: Oso pardo, urogallo, alimoches, águilas reales.
Parque Natural de la Costa Oriental	Vegetación: Encinares, bosquetes de riberas fluviales. Fauna: cormorán moñudo, paíno, treparriscos.
Reserva Natural de Muniellos	Vegetación: Brezos, helechos, zarzas, argomas, arándanos, Fauna: urogallos, arrendajo, azor, águila calzada, nutrias, oso pardo cantábrico, zorro.
Reserva Natural Parcial de la Ría del Eo	Vegetación: praderas submarinas de Zostera marina y matorrales halófilos, juncales y cañaverales. Fauna: ánade silbón y rabudo, porrón moñudo, chorlito gris, correlimos común, andarríos chico.
Paisaje protegido de Peña Ubiña	Vegetación: robledales, abedulares y hayedo, arándano. Fauna: oso pardo, lobo, corzo, nutria, águila real, alimoche, buitre leonado, halcón peregrino, azor y perdiz pardilla.
Pasaje Protegido de la Costa occidental	Vegetación: abedules, roble y alisedas. Fauna: jabalíes, zorros, ardillas, tejones, salmones y truchas
Pasaje Protegido de la Costa oriental	Vegetación: bosquetes en las riberas fluviales. Fauna: cormorán moñudo y el paíno, treparriscos.

Tabla 2.5.4. Fuente: Ministerio de Agricultura, Alimentación y Medio Ambiente.

2.6. Sector Forestal

Sector forestal 2011		Asturias	ESPAÑA	Asturias / España
Estructura (hectáreas)	Superficie Arbolada	453.716	18.373.097	2,47%
	Superficie Desarbolada	316.859	9.342.116	3,39%
	Superficie Forestal Total	770.575	27.715.213	2,78%
Aprovechamiento* (m3)	Fronosas	79.910	6.163.941	1,30%
	Coníferas	660.165	5.787.672	11,41%
	Total	740.076	11.951.613	6,19%

Tabla 2.6.1 Fuente: MAGRAMA. Anuario de Estadística 2012. Superficie y estructura forestal. Análisis autonómico de las cortas totales de coníferas y frondosas. * Datos 2010

Número de incendios forestales	ASTURIAS	Variación 2011/2012	ESPAÑA	Asturias / España
Conatos	1.203	31,76%	10.520	11,44%
Incendios	1.017	34,52%	5.382	18,90%
TOTAL	2.220	33,01%	15.902	13,96%
Superficie forestal afectada por incendios (hectáreas)	ASTURIAS	Variación 2011/2012	ESPAÑA	Asturias / España
Superficie Forestal Leñosa	12.354	2,97%	198.937	6,21%
Superficie Forestal Herbácea	134	25,14%	10.919	1,22%
TOTAL	12.488	3,17%	209.855	5,95%

Tabla 2.6.2 Fuente: Incendios forestales del 1 de enero al 31 de diciembre de 2012, MAGRAMA. Datos Provisionales

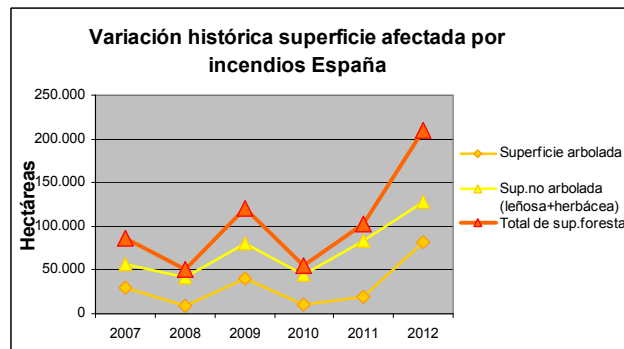
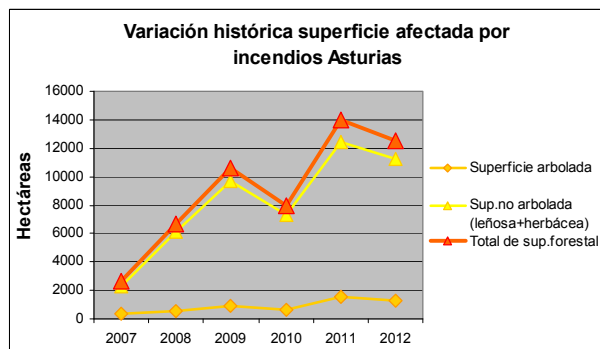
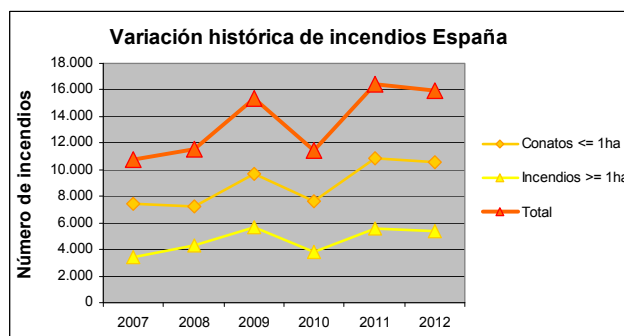
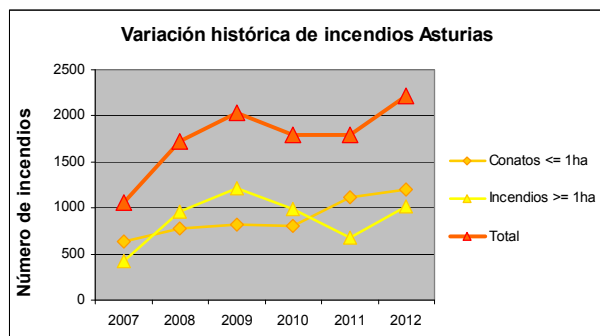

Fuente: MAGRAMA. Estadísticas de Incendios Forestales Anuales

2.7. Residuos

Residuos Urbanos por Habitante (kg/hab) 2010	Asturias	Variación 2009/2010 (%)	España
Residuos mezclados	415,7	-6,4%	412,5
Recogida selectiva de vidrio	29,2	119,5%	17,1
Recogida selectiva de papel y cartón	85,9	178,9%	31,2
Recogida selectiva de envases	9,5	-20,2%	13,6

Tabla 2.7.1 Fuente: INE. Encuesta sobre la Recogida y el Tratamiento de Residuos. Año 2010

El Principado de Asturias genera más residuos urbanos por habitante que la media nacional. Las tasas de recogida selectiva son muy superiores al dato nacional en vidrio y papel y cartón y ligeramente inferiores en envases. Destacar el gran crecimiento en el último año de los valores de vidrio y papel y cartón.

Residuos generados en el sector industrial (Tn) 2010	Asturias	Variación 2009/2010 (%)	España	Asturias / España
NO PELIGROSOS	2.334.105	13,1%	49.157.415	4,7%
PELIGROSOS	82.894	-18,9%	1.393.878	5,9%
TOTAL	2.416.999	11,6%	50.551.293	4,8%

Tabla 2.7.2 Fuente: INE. Encuesta sobre generación de residuos en el sector industrial (Cantidad de residuos generados por actividad económica CNAE-2009). Año 2010.

El Principado de Asturias ha generado un 18% menos de residuos respecto al año anterior aunque han aumentado los no peligrosos.



3. INVERSIONES Y TRANSFERENCIAS DEL DEPARTAMENTO

Los gastos del Ministerio en las distintas CC.AA. se dividen en los siguientes Capítulos de gasto:

Inversiones Reales. Gastos realizados directamente por el Ministerio, sus Organismos Autónomos y Agencias, destinados a la creación o adquisición de bienes de capital, así como los destinados a la adquisición de bienes de naturaleza inventariable necesarios para el funcionamiento operativo de los servicios y aquellos otros gastos de naturaleza inmaterial que tengan carácter amortizable. Corresponde principalmente al capítulo VI de los PGE

Transferencias Corrientes: Pagos, condicionados o no, efectuados por el Ministerio, sus Organismos Autónomos y Otros Organismos Públicos, a las CCAA, sin contrapartida directa por parte de éstas, las cuales destinan estos fondos a financiar operaciones corrientes. Corresponde principalmente al capítulo IV de los PGE. Dentro de este Capítulo se incluyen las transferencias a las CC.AA. de las subvenciones a la producción agraria con aportación del FEAGA.

Transferencias de Capital: Pagos, condicionados o no, efectuados sin contrapartida directa a las Comunidades Autónomas, las cuales destinan estos fondos a financiar operaciones de capital. Corresponde principalmente al capítulo VII de los PGE.

Por otra parte, los gastos en Inversiones Reales, Transferencias Corrientes y Transferencias de Capital se distinguen, según los criterios utilizados por este Departamento en:

Gastos en CC.AA. Gastos del Ministerio en cada una de las diferentes CC.AA.

Varias CC.AA. Gastos del Ministerio que han ido destinados a varias CC.AA, y no a una C. Autónoma determinada.

No regionalizables: Gastos que no están vinculados a ninguna C Autónoma ni al extranjero derivados de políticas nacionales

Extranjero: Gastos del Ministerio destinados al extranjero

Para más información visitar el siguiente enlace: [Inversiones por Comunidades Autónomas](#)

Presupuestos de Gastos del Departamento (En millones de €)

Tipo gasto	2011			2012			2013		
	España	Asturias	% Astur./ España	España	Asturias	% Astur./ España	España	Asturias	% Astur./ España
Inv. Reales	1.371,324	-	-	1.020,696	-	-	1.005,220	-	-
Gastos en CC.AA.	1.025,861	42,534	4,15	750,864	25,742	3,43	681,911	23,342	3,42
Varias CC.AA.	99,837	-	-	77,341	-	-	102,871	-	-
Extranjero	5,586	-	-	1,308	-	-	1,484	-	-
No regionalizable	240,040	-	-	191,182	-	-	218,953	-	-
T. Corrientes	6.429,316	-	-	6.604,531	-	-	6.423,870	-	-
Gastos en CC.AA.	6.090,558	96,883	1,59	5.979,990	68,426	1,14	5.887,216	55,980	0,95
Varias CC.AA.	279,478	-	-	288,133	-	-	240,636	-	-
Extranjero	12,562	-	-	8,286	-	-	9,556	-	-
No regionalizable	46,719	-	-	328,121	-	-	286,461	-	-
T. Capital	1.658,512	-	-	1.327,274	-	-	1.199,981	-	-
Gastos en CC.AA.	1.588,080	55,687	3,51	1.282,556	54,207	4,23	1.149,618	38,702	3,37
Varias CC.AA.	30,053	-	-	10,236	-	-	4,485	-	-
Extranjero	18,717	-	-	21,556	-	-	20,054	-	-
No regionalizable	21,662	-	-	12,925	-	-	25,825	-	-
TOTAL GENERAL	9.459,15	-	-	8.952,50	-	-	8.629,07	-	-
Total gastos CCAA	8.704,50	195,10	2,24	8.013,41	148,38	1,85	7.718,74	118,02	1,53
Total varias CCAA	409,37	-	-	375,71	-	-	347,99	-	-
Total extranjero	36,86	-	-	31,15	-	-	31,09	-	-
Total no regional.	308,42	-	-	532,23	-	-	531,24	-	-

Fuente: MAGRAMA, Oficina Presupuestaria

Estado, Organismos Autónomos y Agencias Estatales (Datos a mes de febrero de 2014)

Nota: - Dato indeterminado



Gastos del Ministerio en Asturias

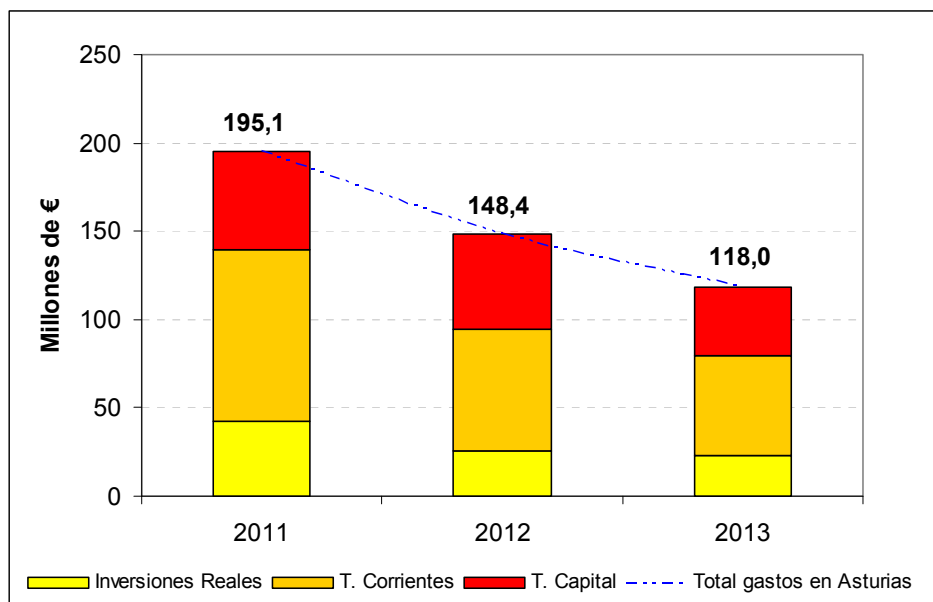

Fuente: MAGRAMA, Oficina Presupuestaria

Nota: No se incluyen los gastos destinados a varias CC.AA. que no se pueden determinar para Asturias, así como los gastos no regionalizables.



4. INFORME DE COYUNTURA

4.1. Producciones agrarias

	Superficies (miles de Ha)						Producciones (miles de toneladas)					
	Total Nacional			Asturias			Total Nacional			Asturias		
	2011 (p)	2012(p)	2013(a)	2011(p)	2012(p)	2013(a)	2011 (p)	2012(p)	2013(a)	2011 (p)	2012(p)	2013(a)
Maíz	369,3	386,9	440,9	0,3	0,3	0,2	4199,9	4234,6	4800,1	0,7	0,7	0,4
Patata med.estac.	39,3	36,6	35,2	1,6	1,5	0,8	1133,7	1057,8	1017,0	29,0	30,8	20,0

Tabla 4.1.1 Fuente: MAGRAMA, SG de Estadísticas, Avance de Superficie y Producción. (d) definitivo; (p) provisional; (a) avance

Sacrificios de ganado		ASTURIAS			ESPAÑA			% ASTURIAS/ ESPAÑA 2013
		enero/nov. 2012	enero/nov. 2013	%Var (2013/12)	enero/nov. 2012	enero/nov. 2013	%Var (2013/12)	
bovino	nº cabezas	75.455	70.744	-6,24	2.094.307	2.028.499	-3,14	3,5%
	peso	19.186	17.722	-7,63	542.493	532.060	-1,92	0,0%
ovino	nº cabezas	10.886	9.652	-11,34	9.141.919	8.848.842	-3,21	0,2%
	peso	124	112	-9,68	108.423	103.631	-4,42	0,1%
caprino	nº cabezas	1.781	1.583	-11,12	1.050.237	922.622	-12,15	0,2%
	peso	17	16	-5,85	8.162	7.315	-10,38	0,2%
porcino	nº cabezas	180.481	188.178	4,26	38.232.938	38.103.132	-0,34	0,5%
	peso	14.936	15.625	4,61	3.190.227	3.164.354	-0,81	0,5%
equino	nº cabezas	3.617	3.595	-0,61	67.608	47.203	-30,18	7,6%
	peso	552	554	0,36	14.535	10.838	-25,44	5,1%

Tabla 4.1.2 Fuente: MAGRAMA, SG de Estadísticas, Encuesta de Sacrificios de Ganado. Peso: Toneladas
Último dato disponible Noviembre 2013

Producción de leche, toneladas (ajustadas por Materia Grasa)		
	Campaña 2012 (Abril12-Marzo13)	Campaña 2013 (Abril13-Nov.13)
Asturias	533.002,06	351.182,22
España	6.237.617,66	4.154.075,20
% AST/ESP	8,54	8,45

Tabla 4.1.3 Fuente: FEAGA, Información Mensual del Régimen de Tasa Láctea. Act. Act. Nov. 2013



4.2. Precios agrarios

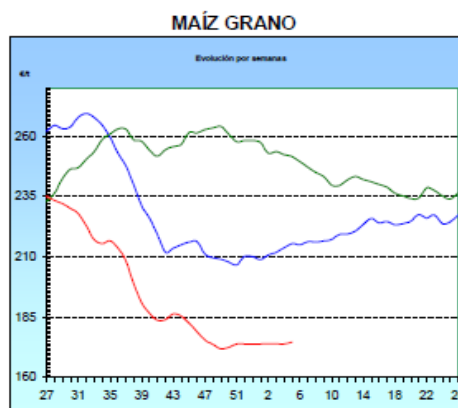
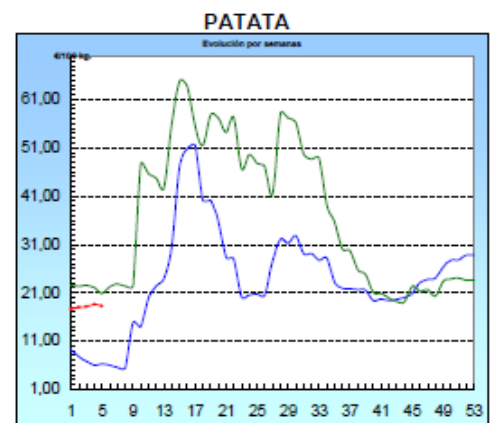

█ antepenúltima campaña
█ penúltima campaña
█ campaña actual

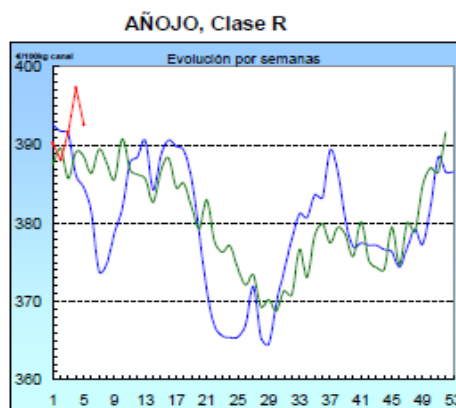

Fuente: Ministerio de Agricultura, Alimentación y Medio Ambiente, Informe Semanal de Coyuntura.

	LECHE: Precios medios ponderados percibidos por los ganaderos en el período de tasa (1 abril a 30 marzo)				
	Precio Medio (€/litro)			Variación	
	2011	2012	2013*	2012/2011	2013/2012
Asturias	0,346	0,334	0,36	-3,5%	7,78%
España	0,329	0,320	0,354	-2,7%	10,63%
Diferencia CCAA - España	5,2%	4,4%	1,7%		

Tabla 4.2.1 Fuente: S. G. Sectores Especiales, FEAGA.

Nota (*): Precio medio ponderado abril-nov. de 2013/Último informe nov. 2013

	Precios Medios de la Tierra		
	euros / ha		Var.(%) 12/11
	2011	2012	
Asturias	10.593	10.593	0,0%
España	10.003	9.705	-3,0%

Tabla 4.2.3 Fuente: Encuesta de precios de la tierra. SG de Estadística.



4.3. Empleo

Empleo en el conjunto de la Economía		Miles de Personas		% C. Autónoma / España	(% Variación respecto igual trimestre del año anterior)	
		Asturias	España		Asturias	España
CUARTO TRIMESTRE 2013	Activos	469,4	22.654,5	2,07%	-2,3%	-1,2%
	Ocupados	364,9	16.758,2	2,18%	-0,4%	-1,2%
	Parados	104,5	5.896,3	1,77%	-8,4%	-1,2%
Tasa Desempleo Economía		22,3%	26,0%			

Empleo en el sector Agrario		Miles de Personas		% C. Autónoma / España	(% Variación respecto igual trimestre del año anterior)	
		Asturias	España		Asturias	España
CUARTO TRIMESTRE 2013	Activos	18,6	1.039,1	1,79%	5,7%	-1,2%
	Ocupados	18,1	790,9	2,29%	9,0%	0,9%
	Parados	0,5	248,2	0,20%	-50,0%	-7,1%
Tasa Desempleo Sector Agrario		2,7%	23,9%			

Tabla 4.3.1 Fuente: INE, Encuesta de Población Activa. El empleo en el sector Agrario incluye los sectores agricultura, ganadería, silvicultura y pesca.

4.4. Actuaciones de Financiación dirigidas al Sector Agrario (año 2013)

- A través de las distintas líneas de intermediación del ICO, el sector agrario e industrial alimentario en España obtuvo el siguiente volumen de préstamos, desglosado según el tipo de actividad (ver descripción de los códigos CNAE):

TOTAL NACIONAL. Importe de los créditos ICO 2013 (euros)							
TIPO DE ACTIVIDAD	LIQUIDEZ 2012	EMPRESAS Y EMPRENDEDORES ¹	INVERSIÓN 2012	INTERNACIONAL	GARANTÍA SGR	EXPORTADORES	TOTAL
CNAE 01	-	695.629.762	-	2.246.250	3.051.400	34.079.578	735.006.990
CNAE 02	-	23.233.461	-	-	-	640.797	23.874.258
CNAE 03	-	48.585.031	-	2.400.000	42.000	6.900.803	57.927.834
CNAE 10	-	654.716.467	-	5.967.804	2.734.290	166.690.394	830.108.956
CNAE 11	-	115.905.654	-	258.812	691.410	13.156.255	130.012.131
CNAE 46.2	-	136.177.326	-	1.041.000	145.000	21.741.717	159.105.043
CNAE 46.3	-	484.414.487	-	3.034.000	1.052.600	114.105.964	602.607.051
TOTAL PRÉSTAMOS 2013	NO EXISTE EN 2013	2.158.662.188	NO EXISTE EN 2013	14.947.867	7.716.700	357.315.509	2.538.642.264
TOTAL PRÉSTAMOS 2012	879.945.090	11.750.865	760.048.926	13.342.805	3.437.889	3.131.780	1.671.657.355
% Δ 2013 sobre 2012		30,7%		12,0%	124%	-	51,9%

¹ La línea ICO-Empresas y Emprendedores no existía en 2012, sin embargo funcionó otra denominada ICO-Emprendedores que junto con la Línea ICO-Inversión propiamente dicha y la Línea ICO-Liquidez, alcanzaron un volumen de préstamo de unos 1.652 millones de euros.

CNAE 01: Agricultura, Ganadería y Actividades relacionadas
 CNAE 02: Silvicultura y explotación forestal
 CNAE 03: Pesca y acuicultura
 CNAE 10: Industria alimentaria
 CNAE 11: Fabricación de bebidas
 CNAE 46.2: Comercio al por mayor de materias primas agrarias y de animales vivos
 CNAE 46.3: Comercio al por mayor de productos alimenticios, bebidas y tabaco



El grado de participación de esta Comunidad Autónoma en las líneas de financiación del ICO es el siguiente:

ASTURIAS. Importe de los créditos ICO 2013 (euros)							
TIPO DE ACTIVIDAD	LIQUIDEZ	EMPRESAS Y EMPRENDEDORES ¹	INVERSIÓN 2012	INTERNACIONAL	GARANTÍA SGR	EXPORTADORES	TOTAL
CNAE 01	-	5.374.535	-	-	-	45.900	5.420.435
CNAE 02	-	1.826.700	-	-	-	-	1.826.700
CNAE 03	-	979.430	-	-	-	-	979.430
CNAE 10	-	11.583.738	-	-	-	-	11.583.738
CNAE 11	-	1.482.280	-	-	-	-	1.482.280
CNAE 46.2	-	1.719.500	-	-	-	-	1.719.500
CNAE 46.3	-	8.025.826	-	-	-	75.000	8.100.826
TOTAL PRÉSTAMOS 2013	NO EXISTE EN 2013	30.992.009	NO EXISTE EN 2013	0	0	120.900	31.112.909
TOTAL PRÉSTAMOS 2012	11.084.183	333.810	9.171.945	1.320.000	0	0	21.909.938
% Δ 2013 sobre 2012		50,5%		-100,0%	-	-	42,0%
% 2013 sobre TOTAL Nacional		1,4%		0,0%	0,0%	0,0%	1,2%

4.5. Reservas de agua

Reservas de agua embalsada (hm ³) (18-02-2014)	ASTURIAS	ESPAÑA	ASTURIAS/ESPAÑA
Volumen total embalsado	465	45.614	1,0%
% sobre la capacidad total	91,4%	82,4%	-
Misma Semana (2013)	90,4%	65,2%	1,3%
Misma Semana (Media 10 Años)	74,8%	59,7%	1,1%

Tabla 4.5.1 Fuente: Boletín hidrológico semanal del MAGRAMA.

4.6. Calidad del aire

Los últimos datos disponibles pueden descargarse en:

<http://www.asturias.es/portal/site/medioambiente/menuitem.a19f58541256a36dc998e810a6108a0c/?vgnnextoid=3b195b51cb90c110VqnVCM1000006a01a8c0RCRD&i18n.http.lang=es>



4.7. Incendios Forestales

Incendios forestales (01-01-13 a 31-05-13)		Asturias	ESPAÑA	Asturias / España
Nº de Siniestros	Conatos	215	1.221	17,61%
	Incendios	137	625	21,92%
	TOTAL	352	1.846	19,07%
Superficie Forestal (ha)	Superficie Leñosa	930	6.273	14,82%
	Superficie Herbácea	70	949	7,40%
	TOTAL	1.000	7.221	13,85%
% superficie afectada / superficie Forestal		0,13	0,026	-

Tabla 4.7.2. MAGRAMA. Los Incendios Forestales en España, 1 enero – 31 mayo 2013. Avance Informativo

Incendios forestales ESPAÑA	2007 (01-01 a 08-09)	2008 (01-01 a 08-09)	2009 (01-01 a 08-09)	2010 (01-01 a 08-09)	2011 (01-01 a 08-09)	2012* (01-01 a 08-09)	2013* (01-01 a 08-09)	MEDIA (01-01 a 08-09)
CONATOS (<1 ha)	4.743	6.081	7.872	6.334	7.308	8.681	5.669	6.670
INCENDIOS (>=1 ha)	2.220	3.785	4.962	3.404	3.611	4.781	2.013	3.539
TOTAL SINIESTROS	6.963	9.866	12.834	9.738	10.919	13.462	7.682	10.209
VEGETACION LEÑOSA (ha)	60.318,22	38.225,01	95.958,53	45.946,11	39.429,45	182.812,09	33.477,81	70.881
VEGETACION HERBACEA (ha)	11.908,75	8.092,20	11.314,38	4.889,91	8.811,05	17.155,41	7.043,12	9.888
SUP. FORESTAL (ha)	72.226,97	46.317,21	107.272,91	50.836,02	48.240,50	199.967,50	40.520,93	80.769
% SUP. AFECTADA / S. F. NACIONAL	0,262	0,168	0,389	0,184	0,175	0,726	0,147	0,29
Nº GRANDES INCENDIOS (>500ha)	13	6	32	11	7	38	13	17

Tabla 4.7.2. MAGRAMA. Los Incendios Forestales en España, 1 enero – 8 septiembre 2013. Avance Informativo

* En superficie no arbolada, cuando en los datos provinciales no se ha hecho distinción entre vegetación leñosa y herbácea, se ha considerado toda la superficie como leñosa.