



GOBIERNO
DE ESPAÑA

MINISTERIO
DE MEDIO AMBIENTE
Y MEDIO RURAL Y MARINO

Dossier Autonómico

Comunidad Autónoma de La Rioja

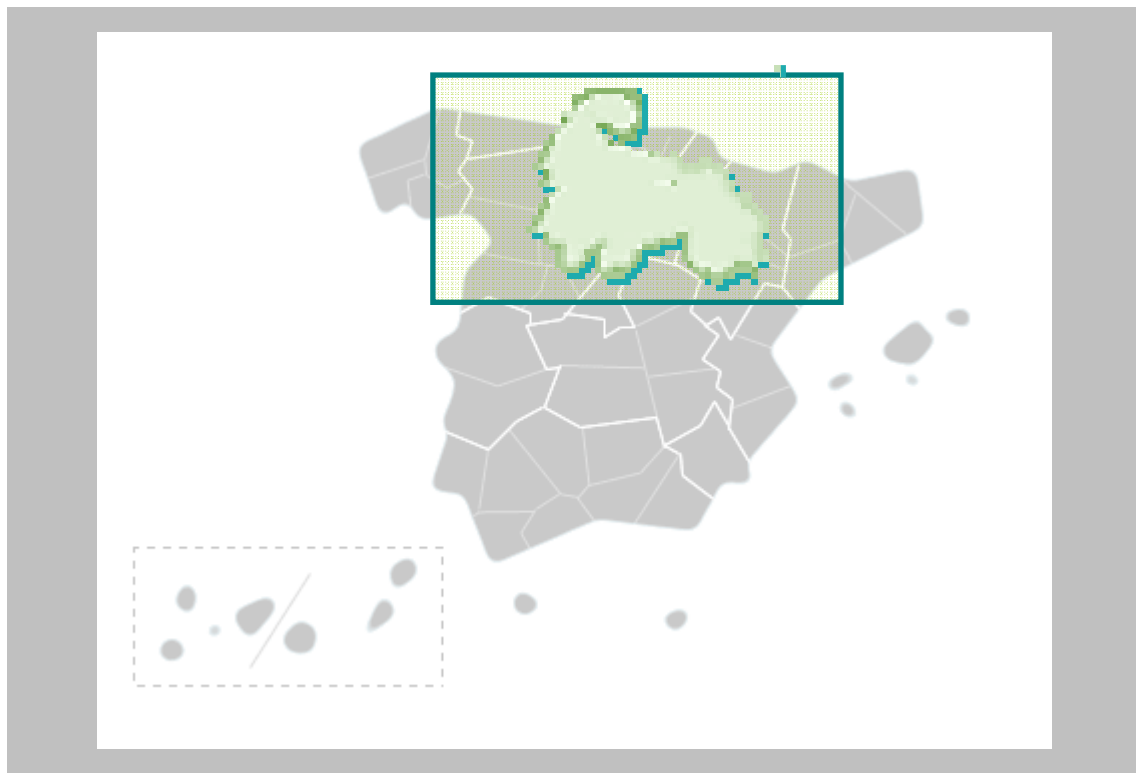

Septiembre 2011

**Subdirección General de Análisis,
Prospectiva y Coordinación**



DOSSIER LA RIOJA Septiembre 2011

RESUMEN

La Comunidad Autónoma de La Rioja representa el 1% de la superficie nacional, el 0,7% de la población española y el 0,7% del Producto Interior Bruto (PIB) 2010, lo que supone 24.406 €/habitante, superior a la media nacional (22.598).

El peso de la **Agricultura, la Ganadería y la Pesca** en La Rioja representa el 6,1% del PIB regional y el 1,8% del Valor Añadido Bruto agrario total de España. Los tres subsectores que destacan en la producción de la rama agraria de la región son el de Vino y mosto, Hortalizas y Frutas, pues suman más del 66%, y con un porcentaje en el caso del vino muy significativo respecto al total nacional. Las explotaciones agrarias riojanas tienen una SAU media de 23 Ha, similar a la media nacional, pero con una UDE por explotación de 16,8 superior a la media nacional, lo que indica su rentabilidad económica. Son muy importantes los cultivos de perales (8%) y viñedo (4%); en ganadería las gallinas de puesta (3,7%) y el ovino pero sólo con el 0,7% del total nacional. De las Ayudas de la PAC recibe el 0,8% del pago acoplado al bovino, que se corresponde con su censo. En **Desarrollo Sostenible del Medio Rural** es de destacar el montante del PDR de La Rioja 2007-2013, es de casi 208 millones de euros. La densidad media del medio rural riojano es 16 hab/Km², inferior a la media nacional (19,2). El 0,9% de la población rural española es riojana. En **Turismo Rural** tiene el 0,7% de las plazas y recibe el 1% de los viajeros de este tipo de turismo.

La **Industria Agroalimentaria** de La Rioja representa el 2,2% de la cifra de negocio nacional agroalimentaria, y el 41% del total del sector industrial regional. Destacan el subsector industrias de vinos (44% de la Industria agroalimentaria regional y 15% del subsector nacional) y la de conservas de frutas y hortalizas (4% del subsector español). En **Comercio exterior** en 2010 por las aduanas de La Rioja se exportó el 30,7% del Tabaco y el 9,4% de los vinos españoles.

En cuanto a indicadores medioambientales, en **Agua** destaca un menor consumo por habitante que en el conjunto español y una disminución en los últimos años, así como una mayor conformidad en el tratamiento de aguas residuales urbanas que la media nacional. La Rioja tiene un menor consumo de energía eléctrica por habitante que la media nacional. En **Energías renovables** la potencia instalada en La Rioja es el 2,2% de la española, destacando la eólica (2,4% del total nacional de este tipo). La Rioja supone el 0,9% de las emisiones de Gases de Efecto Invernadero (GEI) de España y consume el 1,8% de los productos petrolíferos.

En Calidad del **Aire** Logroño su capital no tiene problemas en superación de límites, y solamente en Arrúbal y Pradejón se supera el límite de días en Ozono (O₃). En erosión de **Suelos**, las pérdidas medias anuales de La Rioja han sido inferiores a la media nacional. En distribución de suelos conviene destacar el incremento en la evolución del uso artificial. La Rioja tiene el 1,2% del medio terrestre de la **Red Natura 2000 española**. En **Espacios Protegidos** tiene el 2,7% de la superficie protegida española, entre los que destacan el Parque Natural de Sierra Cebollera y el de Sotos de Alfaro. Y en **Humedales** tiene un "sitio Ramsar". La región representa el 1% de la superficie nacional, y posee el 0,9% de la superficie **forestal española**. La evolución histórica de incendios forestales señala que en 2010 ha habido un descenso en número pero no en superficie. Sobre **Residuos** urbanos, está por debajo de la media en kg/habitante en su generación, y por encima en su recogida selectiva. En residuos industriales, La Rioja supone el 0,2% del total.

En **Inversiones del Departamento** en 2010 el 1,76% de las territorializables se han efectuado en La Rioja, destacando el programa de "Gestión de infraestructuras del agua" (3% del total nacional) La **situación de coyuntura** refleja una disminución en la producción de vino y también en la de champiñón (50% de la producción nacional) y aumento en patatas y peras. En cuanto a sacrificio de ganado, hay un aumento en todas las especies excepto en ovino y caprino. En precios el vino tinto se mantiene. El desempleo agrario en el último trimestre (19,2%) está debajo de la media nacional. Las reservas de agua, aunque solo suponen el 0,3% del total nacional, se encuentran al 90% de su capacidad.



INDICE

1. INDICADORES ESTRUCTURALES AGRARIOS, PESQUEROS Y ALIMENTARIOS	4
1.1. Principales Indicadores de la Economía y del Sector Agroalimentario	4
1.2. Principales Datos Estructurales de las Explotaciones Agrarias.....	5
1.3. Ayudas de la Política Agrícola Común y de la Política Pesquera Común	5
1.4. Datos del Seguro Agrario	6
1.5. Fiscalidad Agraria.....	7
1.6. Turismo Rural.....	7
1.7. Sector Pesquero.....	7
1.8. Industria Agroalimentaria	8
1.9. Comercio Exterior.....	9
2. INDICADORES AMBIENTALES	11
2.1. Agua	11
2.2. Energía	11
2.3. Calidad del Aire	11
2.4. Suelos.....	12
2.5. Figuras de Protección Medioambiental.....	13
2.6. Sector Forestal	13
2.7. Residuos.....	14
2.8. Costas	14
3. INVERSIONES DEL DEPARTAMENTO	15
4. INFORME DE COYUNTURA	17
4.1. Producciones agrarias.....	17
4.2. Precios agrarios	17
4.3. Empleo	18
4.4. Plan de Medidas para la Financiación del Sector Agrario (año 2010).....	18
4.5. Reservas de agua	19
4.6. Calidad del aire	19
4.7. Otras.....	19
ANEXO: HECHOS, BOLETINES Y NOTICIAS.....	20
Hechos destacables	20
Destacados en Boletines Oficiales	20
Noticias de prensa	20



1. INDICADORES ESTRUCTURALES AGRARIOS, PESQUEROS Y ALIMENTARIOS

1.1. Principales Indicadores de la Economía y del Sector Agroalimentario

Importancia de la Economía y del Sector Agroalimentario		La Rioja	ESPAÑA	La Rioja / España
Principales Indicadores: Territorio, Población y Economía (1)				
Superficie (km ²)		5.028	504.742	1,0%
Población, 2010 (habitantes)		322.415	47.021.031	0,7%
Densidad (hab./km ²)		64,13	93,16	
Superficie en Medio Rural (km ²)		4.497	427.425	1,1%
Población en Medio Rural, 2009 (habitantes)		72.443	8.224.559	0,9%
Densidad Medio Rural (hab./km ²)		16,11	19,24	
Producto Interior Bruto (PIB), 2010 (Millones €)		7.869	1.062.591	0,7%
Macromagnitudes Sector Agroalimentario (Millones de Euros) (2)				
VAB Agricultura, ganadería y pesca		466,8	26.494,0	1,8%
Importancia Sectorial (%)	<i>Uvas, Vino y Frutas</i>	45,5%	21,4%	3,3%
	<i>Hortalizas</i>	19,7%	21,5%	1,4%
	<i>Cereales</i>	6,5%	11,3%	0,5%
	<i>Aves</i>	4,6%	4,8%	0,3%
	<i>Porcino</i>	4,2%	11,3%	0,3%
VAB Industria de alimentación, bebidas y tabaco		530,3	20.245,0	2,6%
Composición Sectorial del PIB (3)				
Agricultura, ganadería y pesca		6,13%	2,68%	
Energía		1,70%	3,05%	
Industria		21,32%	12,56%	
Construcción		10,71%	10,06%	
Servicios		60,14%	71,65%	

Fuentes:

- (1) INE. Contabilidad Regional de España; Datos PIB: año 2010 (1ª Estimación); Datos Medio Rural: Padrón Municipal de Habitantes. Clasificación según Ley 45/2007 de Desarrollo Sostenible del Medio Rural. Municipio Rural: Población menor a 30.000 hab. y Densidad menor de 100 hab./km²
- (2) Datos VAB: 2008, fuente INE, Contabilidad Regional de España; Datos Importancia sectorial: Año 2008, fuente: Estadística Agraria Regional, 2008.
- (3) Datos de la composición sectorial del PIB calculados a partir de la contribución de cada sector al VAB (2010 1ª Estimación) total sin incluir el valor de los impuestos netos sobre los productos. Fuente: INE. Contabilidad Regional de España.

Nota: VAB = Valor Añadido Bruto: Es el resultado final de la actividad productiva, en valor monetario.



1.2. Principales Datos Estructurales de las Explotaciones Agrarias

Caracterización de las Explotaciones Agrarias		La Rioja	ESPAÑA	LR / Esp
Explotaciones Agrarias	Nº Explotaciones	10.823	1.029.983	1,1%
	SAU Media (ha)	22,6	24,2	
	UG por explotación	66,2	47,3	
	UTA por Explotación	0,9	0,93	
	UDE por explotación	16,8	15,6	
Superficies de Cultivos (hectáreas) Año 2008	Hortalizas	5.086	360.539	1,41%
	Patatas	1.971	81.825	2,41%
	Viñedo	44.230	1.109.049	3,99%
	Perales	2.296	29.216	7,86%
Cabaña Ganadera (Número de Cabezas) Año 2011	Vacuno Total	36.649	5.833.546	0,63%
	<i>Vacas nodrizas</i>	16.896	2.070.902	0,82%
	<i>Vacas de leche</i>	1.794	862.210	0,21%
	Porcino	104.220	25.716.598	0,41%
	Ovino	137.330	18.375.464	0,75%
	Caprino	11.782	2.798.851	0,42%
	Equidos	5.534	669.070	0,83%
	Gallinas, para huevos	2.524.097	68.938.151	3,66%
	Gallinas, para carne	361.707	195.164.671	0,19%
	Conejos	68.437	5.911.211	1,16%
Apicultura	19.165	2.472.387	0,78%	
Total Explotaciones Ganaderas 2011	Todas las especies	3.183	761.514	0,42%
Nº Subexplotaciones ganaderas por especies Año 2011	Vacuno Total	2.287	165.685	1,38%
	Porcino	227	94.019	0,24%
	Ovino	425	113.866	0,37%
	Caprino	278	70.523	0,39%
	Equidos	989	159.007	0,62%
	Gallinas, para huevos	33	1.772	1,86%
	Gallinas, para carne	6	5858	0,10%
	Conejos	43	3.850	1,12%
	Colmenas	273	24.224	1,13%
Superficie Regada (hectáreas) Año 2010	Total	50.346	3.407.953	1,48%
	(%) Riego Localizado	35,3%	47,8%	

Fuentes: Encuesta sobre la Estructura de las Explotaciones Agrarias, 2007 y Anuario Estadística Agraria, 2009, MARM.

Fuente Superficie Regada: Encuesta sobre Superficies y Rendimientos de Cultivos (ESYRCE)

Fuente Cabaña Ganadera: MARM, D. G. de Recursos Agrícolas y Ganaderos, Informe SITRAN

- SAU: Superficie Agraria Útil (ha) = Conjunto de las tierras labradas y tierras para pastos permanentes
- UG: Unidades Ganaderas: Número de cabezas multiplicado por un coeficiente que varía para cada especie y tipo. Agrega en un solo indicador a varias especies diferentes
- UTA: Unidades de Trabajo-Año; 1 UTA equivale al trabajo que realiza una persona a tiempo completo a lo largo de 1 año (1.826 horas y más).
- UDE: Unidades de Dimensión Económica (1 UDE = 1.200 euros de Margen Bruto Estándar)
- Subexplotación: cada una de las unidades en que se puede dividir una explotación ganadera en función de la especie animal mantenida.

1.3. Ayudas de la Política Agrícola Común y de la Política Pesquera Común

Ayudas Agrarias, 2010, Millones €	La Rioja	ESPAÑA	La Rioja / España
FEAGA, Solicitud Única	38,8	6.088,8	0,64%
<i>Ayudas Acopladas a Ganadería Bovina</i>	3,1	383,0	0,81%
Programas Desarrollo Rural (FEADER + Gasto Nacional + Autonómico)	28,2	1.562,5	1,80%

Fuente: FEAGA

Derechos de Pago Único, 2010	La Rioja	ESPAÑA	La Rioja / España
Número de beneficiarios	8.927	962.049	0,93%
Número de derechos	131.932	16.850.065	0,78%
Importe total de los Derechos (Millones €)	25,34	4.615,76	0,55%
Valor Medio por Derecho (€)	192,06	273,93	
Valor Medio por Beneficiario (€)	2.839	4.798	

Fuente: FEAGA



GASTOS PÚBLICOS PREVISTOS EN COFINANCIACIÓN 2007 - 2013 (Euros)									FINANCIACIÓN NACIONAL ADICIONAL		
EJE	GPT	GASTO NACIONAL					FEADER	%	AGE	CA	TOTAL
		AGE	%	CA	%	TOTAL					
Eje 1	104.934.023	35.707.021	38,25	40.160.277	26,08	75.867.298	29.066.725	35,67	0	0	0
Eje 2	77.270.917	13.721.360	17,76	42.145.513	54,54	55.866.873	21.404.044	27,70	0	0	0
Eje 3	8.150.000	0	0,00	5.892.450	72,30	5.892.450	2.257.550	27,70	0	0	0
Eje 4	17.350.000	6.072.500	35,00	6.072.500	35,00	12.145.000	5.205.000	30,00	0	0	0
Eje 5	0	0	0,00	0	0,00	0	0	0,00	0	0	0
TOTAL	207.704.940	55.500.881	26,72	94.270.740	45,39	149.771.621	57.933.319	27,89	0	0	0

Fuente: Programa de Desarrollo Rural de La Rioja.

GTP: Gasto Público Total; AGE: Administración General del Estado; CA: Comunidad Autónoma; FEADER: Fondo Europeo Agrícola de Desarrollo Rural.

Ejes: 1 – Aumento de la Competitividad del Sector Agrario y Forestal

2 – Mejora del Medio Ambiente y del Entorno Rural

3 – Calidad de Vida en las Zonas Rurales y Diversificación de la Economía Rural

4 – Leader

5 – Asistencia Técnica

Rioja no ha hecho uso de la opción de solicitud a la Comisión de aprobación de "top-up" para el Programa de Desarrollo Rural, no existiendo financiación nacional adicional al mismo.

FONDO EUROPEO DE LA PESCA 2007-2013

AÑO 2010. PAGOS CERTIFICADOS EN MILLONES DE EUROS			
	La Rioja	España	La Rioja / España
FEP	-	73,16	-
Gasto Público	-	145,44	-
nº de proyectos	-	6.475	-

Fuente: Secretaría General del Mar, MARM.

Gasto Público: (FEP+Ayuda AGE+ Ayuda CA+ Otras ayudas)

CUADRO DE FINANCIACIÓN DE LA COMUNIDAD AUTÓNOMA DE LA RIOJA POR EJES PRIORITARIOS. FEP 2007 – 2013 (Euros)

Ejes	Contribuc. pública total	Contribuc. del FEP	Contribución nacional				co-financiación del FEP	Tasa de financiac. Contribuc. pública	Beneficiarios privados	Tasa de financiac. Beneficiarios privados	Gastos subvencionab. Totales
			Total nacional	Central	CA	Otras					
			(c)=(1)+(2)+(3)	(1)	(2)	(3)					
EJE 1	0		0							0	
EJE 2	999.830	499.915	499.915	159.795	340.120		50,00%	60,00%	666.553	40,00%	1.666.383
EJE 3	0		0								0
EJE 4	0		0								0
EJE 5	0		0								0
TOTAL	999.830	499.915	499.915	159.795	340.120	0	50,00%	60,00%	666.553	40,00%	1.666.383

Fuente: Secretaría General del Mar, MARM.

Ejes: 1.- Medidas de adaptación de la flota pesquera comunitaria

2.- Acuicultura, pesca interior, transformación y comercialización de productos de la pesca y de la acuicultura

3.- Medidas de interés público

4.- Desarrollo sostenible de las zonas de pesca

5.- Asistencia Técnica

1.4. Datos del Seguro Agrario

Seguros Agrarios, Plan 2010	La Rioja	ESPAÑA	C. Autónoma / España
Número de Pólizas	4.270	521.326	0,82%
Superficie (hectáreas)	47.048,0	6.190.207	0,76%
nº. Animales Asegurados	188.887	338.341.653	0,06%
Producción Asegurada (Toneladas)	314.799,2	30.328.501	1,04%
Capital Asegurado (Millones €)	151,1	11.570,9	1,31%
Coste Neto del Seguro (Millones €)	15,40	743,8	2,07%
Subvención de Enesa (Millones €)	6,49	284,7	2,28%
Subv. Comunidad Autónoma (Millones €)	2,80	145,6	1,92%

Fuente: ENESA



1.5. Fiscalidad Agraria

Datos Fiscales, 2006		La Rioja	ESPAÑA	La Rioja/ España
IRPF ESTIMACIÓN OBJETIVA	Número de declarantes	14.562	1.057.363	1,4%
	Base Imponible sector agrario (Mill.€)	80	3.135	2,6%
IRPF ESTIMACIÓN DIRECTA sólo Declarantes con agricultura como única actividad	Número de declarantes	242	49.687	0,5%
	Base Imponible sector agrario (Mill.€)	2	297	0,6%

Fuente: Muestra IRPF 2006. Instituto Estudios Fiscales. MEH

En el IRPF La Rioja supone en el régimen de estimación objetiva de actividades agrarias un 2,6% del rendimiento neto total en términos económicos y un 1,4% en número de declaraciones. En el ejercicio impositivo 2010 **se redujeron por circunstancias excepcionales los módulos de todos los subsectores ganaderos**. En el ejercicio anterior (2009) se minoraron los módulos de vacuno de leche, de ovino y caprino de leche, de apicultura, de los productos del olivo y de la patata. En el régimen de estimación directa de actividades agrarias La Rioja representa un 0,6% del rendimiento neto total, que corresponde a un 0,5% de las declaraciones totales.

1.6. Turismo Rural

CONCEPTO	LA RIOJA		ESPAÑA		L.R. / ESP.	
	1er Trimestre 2011	Últimos 12 meses	1er Trimestre 2011	Últimos 12 meses	1er Trimestre 2011	Últimos 12 meses
Viajeros	3.994	23.338	404.297	2.612.730	1,0%	0,9%
Pernoctaciones	8.049	59.489	957.618	7.528.335	0,8%	0,8%
CONCEPTO	LA RIOJA		ESPAÑA		L.R. / ESP.	
	Media 1er Trimestre 2011	Media últimos 12 meses	Media 1er Trimestre 2011	Media últimos 12 meses	Media 1er Trimestre 2011	Media últimos 12 meses
Establecimientos	96	99	14.158	14.476	0,7%	0,7%
Plazas	891	938	127.688	132.253	0,7%	0,7%
Personal empleado	112	115	20.331	21.819	0,6%	0,5%

Fuente: INE, Encuesta de Ocupación en Alojamientos de Turismo Rural. Nota: últimos 12 meses referidos a los anteriores a Marzo de 2011 incluido éste.

La Rioja recibió durante el primer trimestre de 2011 al 1,0 % de los viajeros que optan por el turismo rural, mientras que ese mismo dato para el conjunto de los últimos 12 meses quedaría en un 0,9 %. Por otra parte, La Rioja aporta el 0,7 % de los establecimientos, el 0,7 % de las plazas y el 0,5 % del personal empleado en el sector del turismo rural. El bajo valor del dato de pernoctaciones para el primer trimestre del año se explica por el carácter estacional del turismo, donde las pernoctaciones se concentran en verano.

1.7. Sector Pesquero

Sector pesquero año 2008	La Rioja	ESPAÑA	La Rioja/ España
Valor producción acuicultura (Millones €)	1,30	462,67	0,28%
Empleo: N°. Unidades Trabajo Año (UTA)	19	6.608	0,29%

Fuente: Ministerio de Medio Ambiente y Medio Rural y Marino, Anuario de Estadística 2009.

La principal producción de acuicultura es la Trucha arco iris.



1.8. Industria Agroalimentaria

Industria Alimentación, Bebidas y Tabaco		La Rioja	ESPAÑA	CCAA / España
Nº Empresas de alta CNAE 10, 11 y 12	2010	433	17.381	2,5%
Nº. Personas Ocupadas	2009	7.474	368.188	2,0%
Cifra de Negocios (Millones €)		2.041,2	92.443,1	2,2%
Nº. Personas Ocupadas	2009 / 2008	-9,4%	-4,5%	
Cifra de Negocios (Millones €)		-8,7%	-8,7%	

Importe Neto de la Cifra de Negocios = Ventas de Producto - Descuentos, Promociones e Impuestos (IVA)

Ind. Agroalimentaria respecto Total Industria	La Rioja	ESPAÑA
Nº. Personas Ocupadas	27,8%	16,7%
Cifra de Negocios (Millones €)	40,9%	18,6%

Fuente: INE, Encuesta Industrial de Empresas

SUBSECTORES (2010)	PERSONAS OCUPADAS (Número)			VENTAS PRODUCTO (Millones de €)			PRODUCTIVIDAD* (miles €/persona)		
	L.R.	ESP.	LR/ESP	L.R.	ESP.	LR/ESP	L.R.	ESP.	Diferencial
Industrias Cárnicas	1.206	84.114	1,4%	264	17.005	1,6%	18	42	-24
Transformación de Pescado	85	19.331	0,4%	7	3.623	0,2%	35	37	-2
Conservas de Frutas y Hortalizas	1.027	30.999	3,3%	243	6.156	4,0%	73	49	24
Grasas y Aceites	53	11.750	0,5%	6	6.939	0,1%	55	59	-4
Industrias Lácteas	78	26.455	0,3%	12	8.499	0,1%	41	71	-30
Productos Molinería	196	6.702	2,9%	53	2.714	2,0%	35	55	-20
Pan, Pastelería, Pastas alimenticias	651	80.508	0,8%	55	6.259	0,9%	30	31	-1
Azúcar, Chocolate y Confitería	154	15.976	1,0%	10	2.735	0,4%	27	53	-26
Otros Productos Diversos	725	28.734	2,5%	223	5.368	4,2%	65	58	7
Productos Alimentación Animal	S	13.155	S	S	7.138	S	S	70	S
Vinos	2.323	22.652	10,3%	716	4.671	15,3%	118	67	51
Otras Bebidas Alcohólicas	54	10.973	0,5%	9	4.122	0,2%	84	167	-83
Aguas y Bebidas Analcohólicas	S	13.465	S	S	4.947	S	S	98	S
Total Ind. Alimentaria	6.631	364.815	1,8%	1.626	80.177	2,0%	70	53	17
Total Industria	26.867	2.199.532	1,2%	4.336	397.902	1,1%	59	57	2

Fuente: Elaboración de la S. G. de Fomento Industrial e Innovación (D. G. de Industria y Mercados Alimentarios del MARM), en base a la Encuesta anual de Empresas 2009 (Datos a 31-XII-2009). (*) Productividad = Valor Añadido/Persona Ocupada, la columna Diferencial muestra la diferencia de productividad absoluta entre comunidad autónoma y España en miles de € por persona.

El peso de la Industria Agroalimentaria (IAA) de La Rioja respecto a España es casi el doble que su peso en la producción agraria, concentrándose principalmente en el subsector de la industria del vino, que representa el 48% de las ventas de la IAA de La Rioja y el 15% del conjunto de la industria del vino nacional. En calidad alimentaria diferenciada La Rioja tiene 11 alimentos y bebidas con Denominación de Origen o Indicación Geográfica protegidas, entre las que están el vino "Rioja" (pluriautónomico), las "Peras del Rincón del Soto", la "Coliflor de Calahorra", el "Queso camerano" y el "Pimiento riojano". En 2010 tiene 316 operadores de Agricultura ecológica, con 8.542 Ha dedicadas a ello lo que supone el 0,5% del total nacional ecológico y 18 explotaciones ganaderas ecológicas, el 0,3% de las ecológicas nacionales.



1.9. Comercio Exterior

Valor de las exportaciones agrarias y pesqueras en miles de € en 2010

CAPITULOS TARIC	LA RIOJA	% Sobre C. A.	ESPAÑA	LA RIOJA / ESPAÑA (%)
01 ANIMALES VIVOS	1.087,49	0,22	342.034,43	0,32
02 CARNE Y DESPOJOS COMESTIBLES	10.974,58	2,20	2.874.434,83	0,38
03 PESCADOS, CRUSTÁCEOS, MOLUSCOS	446,11	0,09	1.930.391,16	0,02
04 LECHE, PRODUCTOS LÁCTEOS; HUEVOS Y MIEL	567,17	0,11	925.579,21	0,06
0504 TRIPAS/VEJIGAS/ESTÓMAG. ANIMAL	285,50	0,06	81.227,90	0,35
07 LEGUMBRES, HORTALIZAS, S/ CONS	7.641,37	1,53	3.995.950,03	0,19
08 FRUTAS /FRUTOS, S/ CONSERVAR	773,93	0,16	5.414.869,79	0,01
09 CAFÉ, TÉ, YERBA MATE Y ESPECIAS	6.606,48	1,32	261.536,72	2,53
10 CEREALES	30,91	0,01	373.673,24	0,01
11 PRODUC. DE LA MOLINERÍA; MALTA	28,85	0,01	197.303,33	0,01
12 SEMILLAS OLEAGI.; PLANTAS INDUST.	1.143,93	0,23	340.321,03	0,34
13 JUGOS Y EXTRACTOS VEGETALES	38,83	0,01	178.929,46	0,02
14 MATERIAS TRENZABLES	0,75	0,00	5.418,82	0,01
15 GRASAS, ACEITE ANIMAL O VEGETAL	990,07	0,20	2.443.927,44	0,04
16 CONSERVAS DE CARNE O PESCADO	25.081,97	5,03	860.824,29	2,91
17 AZÚCARES; ARTICULOS CONFITERÍA	54,50	0,01	429.500,12	0,01
18 CACAO Y SUS PREPARACIONES	112,69	0,02	496.959,30	0,02
19 PRODUC. DE CEREALES, DE PASTEL	14.574,24	2,92	800.232,45	1,82
20 CONSERVAS VERDURA O FRUTA; ZUMOS	73.299,68	14,69	1.965.940,78	3,73
21 PREPARAC. ALIMENTICIAS DIVERSAS	20.096,91	4,03	1.053.918,38	1,91
22 BEBIDAS TODO TIPO (EXC. ZUMOS)	257.684,75	51,65	2.747.873,07	9,38
23 RESIDUOS INDUSTRIA ALIMENTARIA	2.574,69	0,52	546.572,19	0,47
24 TABACO Y SUS SUCEDÁNEOS	74.857,99	15,00	243.807,88	30,70
TOTAL	498.953,37	100,00	28.327.000,00	1,76

Fuente: DATACOMEX (Mº de Industria, Comercio y Turismo) y Agencia Española de Administración Tributaria – Aduanas e Impuestos Especiales (Mº de Economía y Hacienda). El TARIC (Arancel Integrado de las Comunidades Europeas) es un código de clasificación aduanera de las mercancías de tipo cerrado.

Porcentualmente sus exportaciones más importantes son Bebidas, líquidos alcohólicos y vinagre (51,65%), Tabaco y sucedáneos del tabaco elaborados (15,0%) y Preparaciones de hortalizas, frutas o demás partes de plantas (14,69%). Con respecto a las exportaciones españolas es la primera en Tabaco y sucedáneos del tabaco elaborados (30,70%).



Valor de las importaciones agrarias y pesqueras en miles de € en 2010

CAPITULOS TARIC	LA RIOJA	% Sobre C. A.	ESPAÑA	LA RIOJA /ESPAÑA (%)
01 ANIMALES VIVOS	4.459,78	1,42	494.876,08	0,90
02 CARNE Y DESPOJOS COMESTIBLES	11.028,09	3,51	1.081.432,28	1,02
03 PESCADOS, CRUSTÁCEOS, MOLUSCOS	17.664,59	5,62	4.285.456,28	0,41
04 LECHE, PRODUCTOS LÁCTEOS; HUEVOS Y MIEL	6.483,91	2,06	1.673.850,02	0,39
0504 TRIPAS/VEJIGAS/ESTÓMAG. ANIMAL	1.315,89	0,42	74.736,75	1,76
07 LEGUMBRES, HORTALIZAS, S/ CONS	17.990,63	5,73	911.766,36	1,97
08 FRUTAS /FRUTOS, S/ CONSERVAR	3.566,65	1,14	1.485.116,26	0,24
09 CAFÉ, TÉ, YERBA MATE Y ESPECIAS	23.081,12	7,35	710.223,66	3,25
10 CEREALES	2.872,62	0,91	1.808.994,11	0,16
11 PRODUC. DE LA MOLINERÍA; MALTA	86,47	0,03	156.759,13	0,06
12 SEMILLAS OLEAGI.; PLANTAS INDUST.	989,81	0,32	1.523.491,37	0,06
13 JUGOS Y EXTRACTOS VEGETALES	92,71	0,03	114.860,98	0,08
14 MATERIAS TRENZABLES	81,69	0,03	13.029,13	0,63
15 GRASAS, ACEITE ANIMAL O VEGETAL	3.060,27	0,97	1.242.997,76	0,25
16 CONSERVAS DE CARNE O PESCADO	1.674,70	0,53	803.966,73	0,21
17 AZÚCARES; ARTÍCULOS CONFITERÍA	1.000,04	0,32	588.994,14	0,17
18 CACAO Y SUS PREPARACIONES	990,37	0,32	802.002,88	0,12
19 PRODUC. DE CEREALES, DE PASTEL	6.059,41	1,93	1.006.590,64	0,60
20 CONSERVAS VERDURA O FRUTA; ZUMOS	81.969,16	26,09	778.523,10	10,53
21 PREPARAC. ALIMENTICIAS DIVERSAS	18.811,14	5,99	1.374.315,24	1,37
22 BEBIDAS TODO TIPO (EXC. ZUMOS)	3.435,26	1,09	1.712.317,14	0,20
23 RESIDUOS INDUSTRIA ALIMENTARIA	255,39	0,08	1.306.699,88	0,02
24 TABACO Y SUS SUCEDÁNEOS	107.234,70	34,13	1.449.975,04	7,40
TOTAL	314.204,38	100,00	25.273.000,00	1,24

Fuente: DATACOMEX (Mº de Industria, Comercio y Turismo) y Agencia Española de Administración Tributaria – Aduanas e Impuestos Especiales (Mº de Economía y Hacienda). El TARIC (Arancel Integrado de las Comunidades Europeas) es un código de clasificación aduanera de las mercancías de tipo cerrado.

Porcentualmente sus importaciones más importantes son Tabaco y sucedáneos del tabaco elaborados (34,13%) y Preparaciones de hortalizas, frutas o demás partes de plantas (26,09 %).



2. INDICADORES AMBIENTALES

2.1. Agua

Indicadores sobre agua	LA RIOJA	ESPAÑA
Grado de conformidad con la Directiva 91/271/CEE (% h-e), 2010	98%	83%
Consumo de agua en los hogares, 2008:		
litros/hab/día	151	154
Reducción 2000-2008	18,8%	n.d.

Fuentes: Perfil Ambiental de España, 2010; Directiva 91/271/CEE: tratamiento aguas residuales urbanas (% h-e): habitantes-equivalentes con grado de depuración conforme con la Directiva 91/271/CEE

2.2. Energía

Indicadores sobre energía	LA RIOJA	ESPAÑA	La Rioja/España
Consumo de energía eléctrica por habitante, 2008 (1)			
MWh/hab	5,6	5,9 *	
Crecimiento 2000-2008	17,8%	n.d.	
Potencia instalada del régimen especial: renovables (MW), 2009 (2)	559	25.542	2,19%
Hidráulica	27	1.974	1,37%
Eólica	448	18.865	2,37%
Otras renovables	83	4.702	1,77%
Biomasa	5	718	0,70%
Solar	78	3.625	2,15%
Resto renovables	0	359	0,00%
Consumo de Gasolinas, gasóleos y fuelóleos (Toneladas), 2010 (4)	312.323	40.214.725	0,78%
Gasóleo agrícola y de pesca (Tipo B)	63.146	5.582.864	1,13%
Emisiones de GEI (Kt de CO ₂ -eq), 2009 (3)	3.497	367.548	0,95%

* Dato ponderado por población a partir del dato de las CCAA

Fuentes: (1) Perfil Ambiental de España, 2009; (2) Red Eléctrica de España; (3) Inventario Español 1990-2009 MARM; (4) CORES: Corporación de Reservas Estratégicas de Productos Petrolíferos.

2.3. Calidad del Aire

Los datos del Perfil Ambiental de España 2010 para la capital de La Rioja son los siguientes:

Información Perfil Ambiental de España. Datos 2009	LA RIOJA (Logroño)
Concentración media anual de NO ₂ (µg/m ³) (Valor límite 40 µg/m ³)	12
Nº días/año que se supera una concentración media diaria de PM ₁₀ de 50 µg/m ³ descontando episodios de intrusión de polvo africano (Valor límite: 35 días/año)	4

Fuente: Perfil Ambiental de España, 2010. Información por Comunidades Autónomas: datos básicos.

Del Informe Anual de la Calidad del Aire en La Rioja 2010 se han extraído los siguientes datos:

Indicadores de la calidad del aire: Estaciones en las que se produce superación de límites. Datos 2010	LA RIOJA
NO₂	
Nº horas/año en que supera la concentración media horaria de 200 µg/m ³	Valor límite: 18h/año
Sin datos	
Concentración media anual (µg/m ³)	Valor límite: 40 µg/m ³
Sin datos	
PM₁₀	
Nº días/año que se supera una concentración media diaria de 50 µg/m ³	Valor límite: 35 días/año
Sin datos	
Concentración media anual (µg/m ³)	Valor límite: 40 µg/m ³
No se superan los límites	



Indicadores de la calidad del aire: Estaciones en las que se produce superación de límites. Datos 2010	LA RIOJA
O₃	
Nº días/año que se supera la concentración de 120 µg/m ³ máximo diario medias móviles octohorarias	Valor límite: 25 días/año*
	ARRÚBAL 34
	PRADEJÓN 31

* Media 2008, 2009 y 2010

Evolución en la calidad del aire 2009-2010: nº de estaciones en las que se superan límites	2009	2010
NO₂		
Nº horas/año en que supera la concentración media horaria de 200 µg/m ³	Sin datos	
Concentración media anual (µg/m ³)	Sin datos	
PM₁₀		
Nº días/año que se supera una concentración media diaria de 50 µg/m ³	Sin datos	
Concentración media anual (µg/m ³)	Sin datos	
O₃		
Nº días/año que se supera la concentración de 120 µg/m ³ máximo diario medias móviles octohorarias	2	2

NOTA: Evaluación de acuerdo con los límites aplicables a partir de 2010 para poder comparar datos

Fuente: Informe Anual de la Calidad del Aire en La Rioja 2010 y 2009

2.4. Suelos

Erosión	La Rioja*	España
Superficie de suelo afectada por la Erosión en %, 2009		
Con procesos erosivos "Moderados" (de 0 a 10t/ha año)	65,84	68,73
Con procesos erosivos "Medios" (de 10 a 25t/ha año)	20,43	16,65
Con procesos erosivos "Altos" (más 25t/ha año)	13,72	14,62
Pérdidas medias anuales (T/ha) (2008)	12,80	16,2

Fuente: Perfil Ambiental de España, 2010. Inventario Nacional de Erosión de Suelos, 2002 – 2012. Nota: El estudio no incluye datos de las Comunidades Autónomas de Aragón, Castilla-La Mancha ni País Vasco. De Castilla y León sólo incluye datos de León, Valladolid y Zamora. *Superficie de suelo afectada por la erosión en La Rioja en 2008.

Las pérdidas medias anuales de suelo en La Rioja no alcanzan la media nacional, siendo los procesos erosivos "moderados" los predominantes en esta comunidad. Los datos se han obtenido del "Inventario Nacional de Erosión de Suelos" (2002-2012)" con los estudios realizados en trece CCAA completas más tres provincias de Castilla y León durante el periodo 2002 y 2010. En los datos de España, se ha optado por ponderar los datos de las trece CCAA y las tres provincias de Castilla y León en relación a la superficie geográfica de cada una de ellas, ante la falta de datos del resto de CCAA para este periodo.

Usos de suelo	La Rioja		España
Distribución de Usos del suelo en % (1)	2008	2009	2009
Tierras de cultivo	31,34	31,28	34,07
Prados y pastizales	20,26	18,72	13,35
Terreno forestal	29,37	31,41	36,19
Ríos y lagos	1,60	1,62	1,33
Otras superficies	17,42	16,98	15,06
Cambios de uso del suelo en % (2000-2006) (2)	La Rioja		España
Artificial	22,4		15,4
Agrícola	-0,5		-0,1
Forestal	-0,1		-0,5
Zonas húmedas y superficies de agua	2,1		1,9

Fuentes: (1) Avance Anuario de Estadística 2010 y Anuario de Estadística 2009, MARM, 3.3 Distribución de la superficie según grandes usos y aprovechamientos del suelo (hectáreas); (2) Perfil Ambiental de España, 2009. Instituto Geográfico Nacional, Ministerio de Fomento. Corine Land Cover 1990,2000 y 2006.

Los usos del suelo predominantes en La Rioja son las tierras de cultivo y el terreno forestal, con un 30% cada uno, seguidos por los prados y pastizales (19%). En cuanto al cambio en los usos de suelo, la variación más destacable es el aumento en la superficie destinada a usos artificiales con valores que superan los niveles promedio nacionales.



2.5. Figuras de Protección Medioambiental

Red Natura 2000	La Rioja	ESPAÑA	La Rioja/ España (%)
Medio terrestre (hectáreas)	167.538	13.485.111	1,24
Medio marino (hectáreas)	...	797.184	...
TOTAL (hectáreas)	167.538	14.282.295	1,17

Fuente: Ministerio de Medio Ambiente y Medio Rural y Marino, Anuario de Estadística 2009.

Espacios Naturales Protegidos 2009	La Rioja	ESPAÑA	La Rioja/ España (%)
Superficie protegida (hectáreas)	166.418,4	6.174.787,6	2,70

Fuente: Ministerio de Medio Ambiente y Medio Rural y Marino. Perfil Ambiental de España, 2009

La superficie total de Espacios Naturales Protegidos en La Rioja representa el 33,0 % del total de dicha Comunidad Autónoma. En comparación, el conjunto de Espacios Naturales Protegidos de España representa el 11,70 % del total de la superficie nacional.

Espacios protegidos	Especies destacadas
Parque Natural de La Sierra de Cebollera	Flora: encinar montano, rebollar, hayedo, robledal atlántico, pinar silvestre. Fauna: perdiz pardilla, lirón gris, topillo rojo
Reserva natural de los Sotos de Alfaro	Flora: Zorro, gineta, tejón, nutria, visón europeo, jabalí. Aves: garza real, zorzal, gavián.

Humedales RAMSAR	La Rioja	ESPAÑA	La Rioja/España
Superficie (hectáreas)	86,08	285.629,62	0,03%
Nº sitios RAMSAR	1	68	1,5%

Fuente: Ministerio de Medio Ambiente y Medio Rural y Marino

La Convención de Ramsar (Ramsar, Irán, 1971), es un tratado intergubernamental en el que se consagran los compromisos contraídos por sus países miembros para mantener las características ecológicas de sus Humedales de Importancia Internacional y planificar el "uso racional", o uso sostenible, de todos los humedales situados en sus territorios.

2.6. Sector Forestal

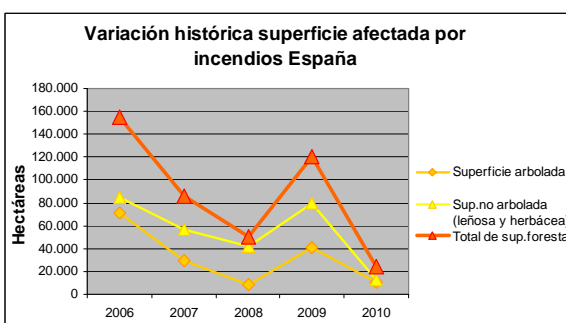
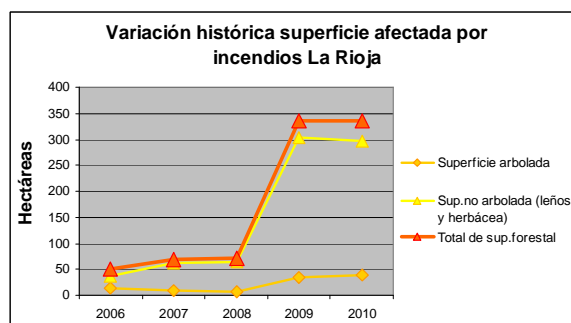
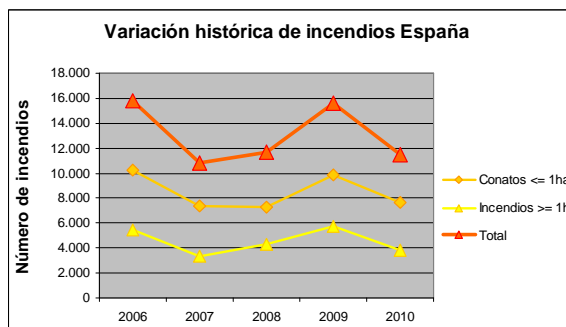
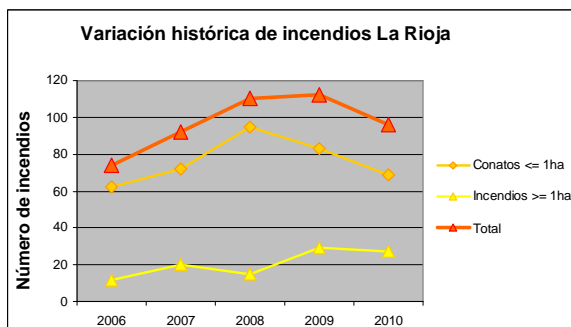

Fuente: MARM, Estadísticas de Incendios Forestales Anuales



Sector forestal	La Rioja	ESPAÑA	La Rioja/ España
Superficie forestal (hectáreas) (1)	158.092	18.290.992	0,86%
Cortas totales de coníferas y frondosas (m ³) (2)	55.089	12.529.929	0,44%

Fuente: (1) MARM, Avance del Anuario de Estadística 2010. Distribución de la superficie según grandes usos y aprovechamientos del suelo, 2009; (2) Anuario de Estadísticas Forestales 2008. El dato nacional se ha completado con el valor de las cortas de Extremadura en 2007, ya que no se disponía de ese dato para 2008.

2.7. Residuos

Residuos	La Rioja		España
	2008	2009	2009
Residuos Urbanos por Habitante (kg/hab)			
Residuos urbanos totales:	419,9	410,0	505,3
Recogida selectiva de papel/cartón:	29,8	28,4	28,4
Recogida selectiva de vidrio:	21,6	21,5	15,9
Recogida selectiva de envases:	14,1	14,2	12,5

Fuente: Perfil Ambiental de España, 2009 y 2010. Elaboración propia de los datos de España a partir de datos facilitados por las CCAA.

La Rioja genera menos residuos urbanos por habitante que la media española. Las tasas de recogida selectiva por habitante, en cambio, son superiores a los promedios nacionales.

Residuos generados en el sector industrial	La Rioja	España	La Rioja / España (%)
Toneladas	95.760	49.957.106	0,19

Fuente: INE, Cantidad de residuos generados por actividad económica 2008 (CNAE-2009), clase de residuo, Comunidad Autónoma y tipo de peligrosidad.

2.8. Costas

No aplicable.



3. INVERSIONES DEL DEPARTAMENTO

Presupuesto de Gastos del Departamento en España (en millones de €)

ESPAÑA		SECC 21 (Agricultura, Pesca y Alimentación)					SECC 23 (Medio Ambiente)				
Año	TOTAL (SECC21 + SECC 23)	Inversiones Directas				Inversiones Territorializables	Inversiones Directas				Inversiones Territorializables
		V.C.	S.C.	Ext.	N.R.		V.C.	S.C.	Ext.	N.R.	
2004	1.791,51	59,23	28,26	5,41	41,73	121,81	190,30	32,73	0,00	125,44	1.186,59
2005	1.919,40	38,45	27,28	3,61	55,83	135,27	276,70	20,33	0,22	251,25	1.110,45
2006	2.107,25	38,05	43,06	2,67	51,25	154,45	149,05	19,75	0,06	340,15	1.308,77
2007	2.313,69	40,63	49,96	3,50	58,89	175,58	144,34	22,57	0,14	296,35	1.521,74
2008	S/D	96,96	67,01	3,01	45,14	156,22	S/D	S/D	S/D	S/D	S/D

ESPAÑA		Ministerio de Medio Ambiente y Medio Rural y Marino				
Año	TOTAL	Inversiones Directas				Inversiones Territorializables
		V.C.	S.C.	Ext.	N.R.	
2009	2.644,30	226,33	0,00	3,00	428,04	1.986,94
2010	1.915,63	122,30	0,00	2,65	401,44	1.389,24

Fuente: MARM, Dirección General de Servicios, Oficina Presupuestaria

Notas: Datos a mes de Diciembre. Cierre definitivo salvo 2010: cierre provisional. VC: Varias Comunidades; NR: No Regionalizable; Ext: Extranjero; SC: Servicios Centrales

Inversiones Territorializables del Departamento en La Rioja (millones de €)

Año	La Rioja	España* (TOTAL)	La Rioja/ España %
2004	2,48	1.308,40	0,19
2005	2,77	1.245,72	0,22
2006	6,71	1.463,22	0,46
2007	4,57	1.697,32	0,27
2008	S/D	S/D	S/D
2009	24,12	1.986,94	1,21
2010	24,45	1.389,24	1,76

* TOTAL - (VC+NR+SC+Ext.)

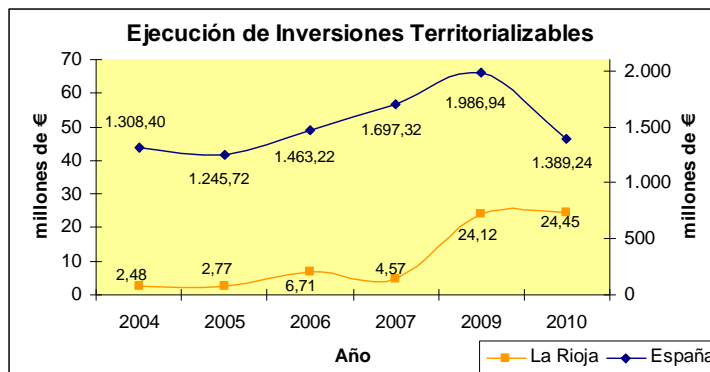

Fuente: MARM, Dirección General de Servicios, Oficina Presupuestaria

Notas: Datos a mes de Diciembre. Cierre definitivo salvo 2010: cierre provisional. VC: Varias Comunidades; NR: No Regionalizable; Ext: Extranjero; SC: Servicios Centrales

Nota: Las inversiones que promueve el M.A.R.M. se desglosan en Inversiones Directas (VC: Varias Comunidades; NR: No Regionalizable; Ext: Extranjero; SC: Servicios Centrales) y en Inversiones Territorializables, que son las que el Ministerio reparte a las Comunidades Autónomas a través de las correspondientes Conferencias Sectoriales.



Detalle de las Inv. Territorializables por Programas en los 2 últimos años (en millones de €)

Programa	2009			2010		
	La Rioja	España*	La Rioja/ España %	La Rioja	España*	La Rioja/ España %
411M Dirección y Servicios Generales de Agricultura, Pesca y Alimentación	0,000	0,000	-	0,000	0,000	-
412A Competitividad y calidad de la producción agrícola	0,000	3,529	-	0,000	3,140	-
412B Competitividad y calidad de la producción ganadera	0,000	13,173	-	0,000	3,163	-
412M Regulación de los mercados agrarios	0,000	10,736	-	0,017	8,040	0,21
413A Competitividad Industria Agroalimentaria y Calidad Alimentaria	0,000	9,267	-	0,000	8,652	-
414A Gestión de recursos hídricos para el regadío	0,438	43,923	1,00	0,300	25,813	1,16
414B Desarrollo del Medio Rural	0,000	22,063	-	0,000	14,472	-
415A Protección de los recursos pesqueros y desarrollo sostenible	0,000	13,923	-	0,000	7,488	-
415B Mejora de Estructuras y Mercados Pesqueros	0,000	21,600	-	0,000	9,181	-
416A Previsión de riesgos en las producciones agrarias y pesqueras	0,000	0,873	-	0,000	0,961	-
451O Dirección y servicios generales del medio ambiente	0,067	31,063	0,22	0,060	38,135	0,16
452A Gestión de infraestructuras del agua	22,322	999,083	2,23	23,304	770,019	3,03
452M Normativa y Ordenación Territorial de los Recursos Hídricos	0,000	0,027	-	0,000	0,000	-
456A Calidad del agua	0,149	292,079	0,05	0,000	187,151	-
456B Protección y mejora del medio ambiente	0,000	4,596	-	0,000	3,171	-
456C Protección y mejora del medio natural	1,081	245,304	0,44	0,769	113,264	0,68
456D Actuación en la costa	0,000	263,719	-	0,000	185,884	-
456M Actuaciones para la prevención de la contaminación y del cambio climático	0,000	0,614	-	0,000	0,471	-
467G Investigación y Desarrollo de la Sociedad de la Información	0,000	4,123	-	0,000	1,424	-
495B Meteorología	0,066	7,242	0,91	0,000	8,809	-
TOTAL	24,123	1.986,937	1,21	24,450	1.389,238	1,76

* TOTAL - (VC+NR+SC+Ext.)

Prog.	Centro Directivo
411M	S. G. de Medio Rural S. G. del Mar
412A	D. G. de Recursos Agrícolas y Ganaderos
412B	D. G. de Recursos Agrícolas y Ganaderos
412M	Ministerio, Subsecretaría y Servicios Generales
413A	D. G. de Industria y Mercados Alimentarios
414A	D. G. del Agua
414B	D. G. de Desarrollo Sostenible del Medio Rural
415A	D. G. de Recursos Pesqueros y Acuicultura
415B	D. G. de Ordenación Pesquera
416A	Ministerio, Subsecretaría y Servicios Generales D. G. de Servicios
451O	Ministerio, Subsecretaría y Servicios Generales S. G. Técnica
452A	D. General del Agua
452M	D. G. del Agua S. de Est. de Medio Rural y Agua
456A	D. G. del Agua
456B	D. G. de Calidad y Evaluación Ambiental
456C	D. G. de Desarrollo Sostenible del Medio Rural D. G. de Medio Natural y Política Forestal
456D	D. G. de Sostenibilidad de la Costa y el Mar
456M	S. de Est. de Cambio Climático. O. Esp. de Cambio Climático
467G	D. G. de Servicios
495B	Ag. Est. de Meteorología. S. de Est. de Cambio Climático.



Fuente: MARM, Dirección General de Servicios, Oficina Presupuestaria

Notas: Datos a mes de Diciembre. Cierre definitivo salvo 2010: cierre provisional. VC: Varias Comunidades; NR: No Regionalizable; Ext: Extranjero; SC: Servicios Centrales



4. INFORME DE COYUNTURA

4.1. Producciones agrarias

	Superficie (miles de hectáreas)						Producciones (miles de toneladas)					
	Total Nacional			La Rioja			Total Nacional			La Rioja		
	2009(d)	2010(p)	2011(a)	2009(d)	2010(p)	2011(a)	2009(d)	2010(p)	2011(a)	2009(d)	2010(p)	2011(a)
Patatas	61,7	54,8	54,7	1,2	1	1	1.826,3	1.523,3	343,7	55,1	59,2	s/d
Champiñón	30	30,6	s/d	5,8	6,2	s/d	123,2	120,5	s/d	62,0	61,0	s/d
Peras	s/d	s/d	s/d	s/d	s/d	s/d	434,0	451,0	s/d	49,1	50,5	s/d
Uva vinific.	s/d	s/d	s/d	s/d	s/d	s/d	5.294,4	5.895,8	s/d	297,0	283,9	s/d
Vino	s/d	s/d	s/d	s/d	s/d	s/d	39.982,6	40.690,4		2.175,0	2.094,0	s/d

Fuente: MARM, SG de Estadísticas, Avance de Superficie y Producción (d) definitivo; (p) provisional; (a) avance.

Sacrificios Ganado		LA RIOJA			ESPAÑA			RIOJA/ESP 2011
		ene / marz. 2011	ene / marz. 2010	Var (%)	ene / marz. 2011	ene / marz. 2010	Var (%)	
bovino	nº cabezas	4.239	3.316	27,83	542.193	523.206	3,63	0,8%
	peso	1.188	900	31,99	142.187	137.154	3,67	0,8%
ovino	nº cabezas	73.387	80.985	-9,38	2.388.865	2.774.405	-13,90	3,1%
	peso	853	856	-0,37	26.648	29.831	-10,67	3,2%
caprino	nº cabezas	2.917	4.017	-27,38	262.673	242.933	8,13	1,1%
	peso	18	21	-11,59	2.187	1.893	15,49	0,8%
porcino	nº cabezas	9.317	9.097	2,42	10.612.717	10.245.910	3,58	0,1%
	peso	665	680	-2,15	930.360	894.356	4,03	0,1%
equino	nº cabezas	40	17	135,29	10.405	7.235	43,81	0,4%
	peso	9	4	125,56	2.299	1.624	41,57	0,4%

Fuente: Ministerio de Medio Ambiente y Medio Rural y Marino, SG de Estadísticas, Encuesta de Sacrificios de Ganado. Peso: Toneladas

Producción de leche, toneladas (ajustadas por Materia Grasa)		
	Campaña 2010 (Abril10-Marzo11)	Campaña 2011 (Abril)
La Rioja	14.342,80	1.214,10
España	6.016.626,40	525.564,60
%LRioja./ESP	0,24	0,23

Fuente: FEQA, Información Mensual del Régimen de Tasa Láctea. Act. Junio 2011

4.2. Precios agrarios





■ antepenúltima campaña
■ penúltima campaña
■ campaña actual

Fuente: Ministerio de Medio Ambiente y Medio Rural y Marino, Informe Semanal de Coyuntura.

LECHE: Precios medios ponderados percibidos por los ganaderos en el periodo de tasa (1 abril a 31 marzo)					
	Precio Medio (€/litro)			Variación	
	2009	2010	2011 (*1)	2010/2009	2011/2010
La Rioja	0,299	0,317	0,327	6,0%	3,2%
España	0,293	0,307	0,315	4,8%	2,6%
Diferencia CCAA - España	2,0%	3,3%	3,8%		

Nota (*1): Precio medio ponderado de los meses de abril y mayo de 2011.

Fuente: S. G. Sectores Especiales, FEAGA.

4.3. Empleo

Empleo en el conjunto de la Economía		Número Personas		C. Autónoma / España	Variación respecto igual trimestre del año anterior	
		La Rioja	España		La Rioja	España
PRIMER TRIMESTRE 2011	Activos	156.100	23.061.900	0,68%	-0,1%	0,2%
	Ocupados	132.000	18.151.700	0,73%	-0,3%	-1,3%
	Parados	24.100	4.910.200	0,49%	1,3%	6,4%
Tasa Desempleo Economía		15,4%	21,3%			

Empleo en el sector Agrario		Número Personas		C. Autónoma / España	Variación respecto igual trimestre del año anterior	
		La Rioja	España		La Rioja	España
PRIMER TRIMESTRE 2011	Activos	7.300	1.009.400	0,72%	15,9%	-2,4%
	Ocupados	5.900	783.200	0,75%	1,7%	-6,2%
	Parados	1.400	226.200	0,62%	180,0%	13,8%
Tasa Desempleo Sector Agrario		19,2%	22,4%			

Fuente: INE, Encuesta de Población Activa. El empleo en el sector Agrario incluye los sectores agricultura, ganadería, silvicultura y pesca.

4.4. Plan de Medidas para la Financiación del Sector Agrario (año 2010)

Con cargo a este Plan del MARM, **187 beneficiarios** se acogieron a la **refinanciación de créditos en vigor**, por un valor total de importe refinanciado de **4,9 Millones de euros** (lo que equivale al 0,7% y 0,7% de los beneficiarios e importes totales nacionales). Asimismo, en La Rioja se acogieron **371 beneficiarios a nuevos préstamos**, por valor total de **43,8 Millones de euros** (lo que equivale al 1,2% y 1,5% de los beneficiarios e importes totales nacionales).



4.5. Reservas de agua

Reservas de agua embalsada (hm ³) (21 junio 2011)	LA RIOJA	ESPAÑA	La Rioja/España
Volumen total embalsado (hm ³)	123	44.438	0,28%
% sobre la capacidad total	90,44	79,94	

Fuente: embalses.net

4.6. Calidad del aire

La Rioja no ofrece datos de calidad del aire para el último mes. Los datos históricos horarios pueden descargarse en: <http://www.larioja.org/npRioja/default/defaultpage.jsp?idtab=445924>

4.7. Otras



ANEXO: HECHOS, BOLETINES Y NOTICIAS

Hechos destacables

Fuente: MARM, Servicios Periféricos, Informes de Coyuntura Territorial

Viñedo: El ejecutivo regional autorizó la ampliación de la cuantía destinada a las ayudas para la reestructuración del viñedo, siendo la cantidad total destinada a esta convocatoria de 3.903.471 euros. Con estas ayudas se pretende aumentar la competitividad de los productores vitivinícolas, favoreciendo los planes de renovación del viñedo, modificando las técnicas de plantación o cultivo y la reconversión de variedades. El Consejo de Ministros aprobó la partida presupuestaria para programas agrarios. La Rioja recibirá 715.020 euros, destinados a programas agrícolas, ganaderos y desarrollo rural.

Destacados en Boletines Oficiales

- RESOLUCIÓN de 7 de abril de 2011, de la Dirección General de Desarrollo Sostenible del Medio Rural, por la que se publica el Protocolo general con la Comunidad Autónoma de La Rioja, para la aplicación de la Ley 45/2007, de 13 de diciembre, para el Desarrollo Sostenible del Medio Rural. (<http://www.boe.es/boe/dias/2011/04/27/pdfs/BOE-A-2011-7521.pdf>)
- Decreto 35/2011, de 6 de mayo, por el que se modifica el Decreto 53/2001, de 21 de diciembre, por el que se regula la Producción Integrada en productos agrarios en la Comunidad Autónoma de La Rioja. (http://www2.larioja.org/pls/dad_user/G04.texto_integro?p_cdi_accn=90-323727)
- Orden 3/2011, de 10 de mayo, de la Consejería de Turismo, Medio Ambiente y Política Territorial, sobre prevención y lucha contra los incendios forestales en la Comunidad Autónoma de La Rioja durante la campaña 2011/2012. (http://www2.larioja.org/pls/dad_user/G04.texto_integro?p_cdi_accn=97-325067)
- Orden 11/2011, de 11 de mayo, de la Consejería de Agricultura, Ganadería y Desarrollo Rural por la que se modifica la Orden 30/2009, de 27 de noviembre, por la que se establecen las bases reguladoras de las ayudas previstas en el Eje IV del Programa de Desarrollo Rural de La Rioja 2007/2013. (http://www2.larioja.org/pls/dad_user/G04.texto_integro?p_cdi_accn=94-324460)

Noticias de prensa

- 25/4/11. Ambientum. La Rioja destinará más de 2,1 millones de euros en 2011 a ayudas medioambientales. <http://www.ambientum.com/boletino/noticias/La-Rioja-destinara-2-1-millones-euros-en-2011-ayudas-medioambientales.asp>
- 28/04/11. Agrodigital. "La UAGR solicita al Gobierno español que defienda a los viticultores contra la liberalización de plantaciones de viñedo". <http://www.agrodigital.com/PIArtStd.asp?CodArt=77570>