

CAMINO NATURAL MUNTANYES DE PRADES

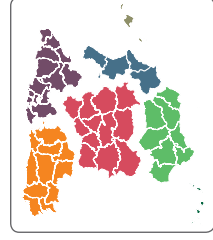

Guía de
Caminos Naturales
 de España



SECTOR
NORESTE PENINSULAR

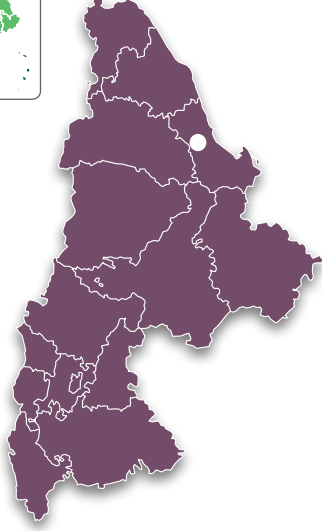

Desde 1993 el Programa de Caminos Naturales del Ministerio de Agricultura y Pesca, Alimentación y Medio Ambiente, tiene como objetivo la recuperación de antiguas infraestructuras que han caído en desuso: líneas de ferrocarril, vías pecuarias o caminos tradicionales, para el uso y disfrute del ciudadano.

Estas rutas nos acercan al medio rural para descubrir la biodiversidad y belleza de nuestro valioso patrimonio natural, y conocer los pueblos, monumentos, tradiciones y gentes que componen el singular paisaje cultural de nuestro territorio.

Te invitamos a recorrerlos y te ofreceremos las claves para disfrutar de este viaje. En este folleto encontrarás una breve descripción del Camino Natural de las Muntanyes de Prades y la cartografía necesaria para realizar el recorrido, junto con recomendaciones para aprovechar al máximo esta experiencia y disfrutar del viaje. Sólo pedimos una cosa: no olvides dejarlo todo como lo encontraste. La conservación de estos caminos es también tu responsabilidad.

TELÉFONOS DE INTERÉS:

- Ayuntamiento de Prades: 977 868 018
- Parc Natural de la Serra de Montsant: 977 827 310

DE
 NPO

MUNTANYES DE PRADES, VENTANAS NATURALES AL PAISAJE

Este camino descubre los espectaculares alrededores del encantador municipio de Prades, discurriendo entre bosques mediterráneos de gran diversidad de especies y grado de conservación, y permite disfrutar de bellas panorámicas del entorno, pudiendo divisar en días claros el mar Mediterráneo y los Pirineos. Este municipio también se le conoce como Vila Vermella (villa roja) por la piedra arenisca de color rojizo que caracteriza a algunos de los edificios emblemáticos de la localidad. El camino presenta un itinerario principal de 27 km y 3 ramales alternativos: el Camino de la Serra del Bosc, de algo menos de 4 km; el Camino dels Pics con un recorrido de 2,5 km aproximadamente, y el Camino Vell de Montblanc de unos 2 km de longitud.



SECTOR NORESTE PENINSULAR CAMINO NATURAL MUNTANYES DE PRADES

El recorrido comienza en el Carrer de Sant Roc, muy cercano a la creu de terme i el portal que forma parte del conjunto arquitectónico de la localidad de Prades.

CAMINO PRINCIPAL MUNTANYES DE PRADES

1. Al salir de Prades se cruza un puente sobre el Riu del Pla. Después de superar la ermita de Sant Antoni, el camino continúa hasta llegar a la ermita de Sant Roc, la más pequeña de las ermitas de Prades, que da nombre al collado donde se localiza.
2. Desde la ermita de Sant Roc el camino se convierte en senda pero solo unos pocos metros, ya que luego pasa otra vez a ser un camino hasta llegar al área recreativa de la Mare de Déu de l'Abella, situada a pocos metros de la Font l'Àngel y de la propia ermita de la Mare de Déu de l'Abella, desde donde se podrá admirar el municipio de Capafonts.
3. Siguiendo la ruta, a la izquierda sale un ramal hacia la roca de Giringol y el pozo de hielo. Desandando el ramal y retomando el camino pasa por las ruinas de la Cova den Pere. En las inmediaciones del kilómetro y el camino gira a la izquierda para en algo menos de 250 m, llegar al cruce que da acceso al Tossal de la Baltasana: un ramal de 500 m en continua subida. Volviendo al cruce donde se inicia este ramal, se sigue bajando hasta la Font de la mina de l'Obis, y un poco más hasta llegar a una balsa de agua.
4. El camino continúa hasta llegar al río Prades. Posteriormente el recorrido se adentra en una masa

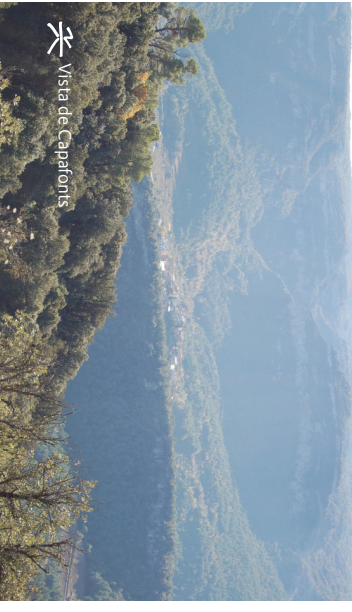

Vista de Capafonts

forestal mixta con pinos, robles, acebos, tejos, etc.; hasta la ascensión hacia el primero de los miradores de Pla de la Guardia, donde se disfrutará de unas vistas impresionables del Parc Natural de la Serra de Montsant. El camino prosigue en descenso hasta llegar a la Font Cap Pla, pasando por el horno de cal.

Ya en dirección Prades, se encuentra el Perelloner del Cisterer, peral catalogado como árbol monumental debido a sus enormes dimensiones. En Padres se puede observar un bello conjunto arquitectónico compuesto por un puente románico, la iglesia de Santa María, los soportales de la plaza y la fuente renacentista, donde concluye este itinerario.

CAMINO DE LA SERRA DEL BOSC

(O DELS QUATRE TERMES)

6. El ramal se inicia entre el kilómetro 6 y 7 donde se encuentra el Pou de Gel del Dinerol. Esta senda cruza el camino principal. Gran parte del tramo es coincidente con el GR-171, por lo que su señalización servirá de apoyo para el correcto seguimiento de la ruta. La subida culmina en la Mola d'Estat, con unas vistas privilegiadas. A continuación el camino discurre por senda para tornar en camino de gran anchura hasta la Taula dels Quatre Batlles (mesa de los cuatro alcaldes), que indica el punto donde confluyen los cuatro términos municipales de Mont-ral, Prades, Vimboí y Rojals.



Ermita de Sant Antoni

CAMINO VELL DE MONTBLANC

8. El ramal del Camí Vell de Montblanc comienza en la Creu de Montblanc. Abandonando el pueblo de Prades, entre cultivos de avellanos y viviendas, adentrándose en la masa forestal, se llega a un área recreativa. Se continúa en ascenso dejando un pinar de pino silvestre a la derecha y rodales de rebollo. El camino finaliza confluyendo con el ramal del Camino dels Pics.

ERMITA DE L'ABELLERA (PRADES)

La ermita actual de la Mare de Déu de l'Abella se cree que data de 1570, posee una nave de trece metros de largo por seis de ancho. La imagen de la virgen es de 1940 y es copia fiel de su antecesora, fue coronada por el arzobispo de Tarragona en 1956 y dicha corona está formada por una abeja reina y cincuenta abejas de plata custodiándola, además del escudo del municipio de Prades. Se cuenta que la imagen de la Mare de Déu de l'Abella la encontró un pastor que iba a buscar miel a una encina en concreto.



Formas caprichosas producidas por la erosión

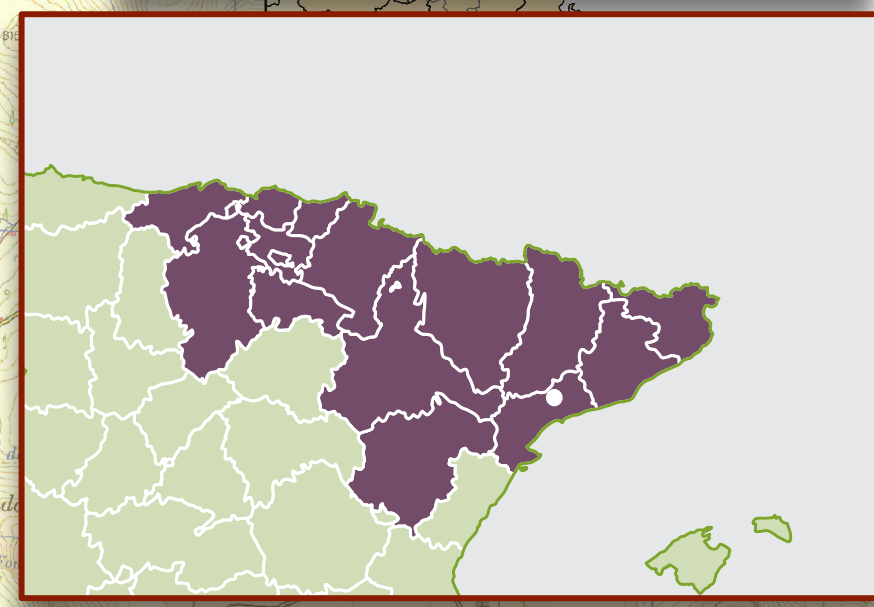
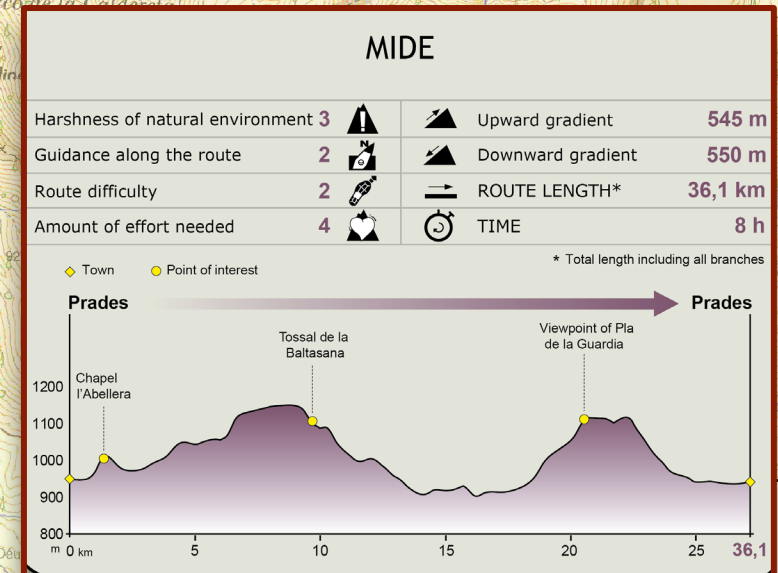
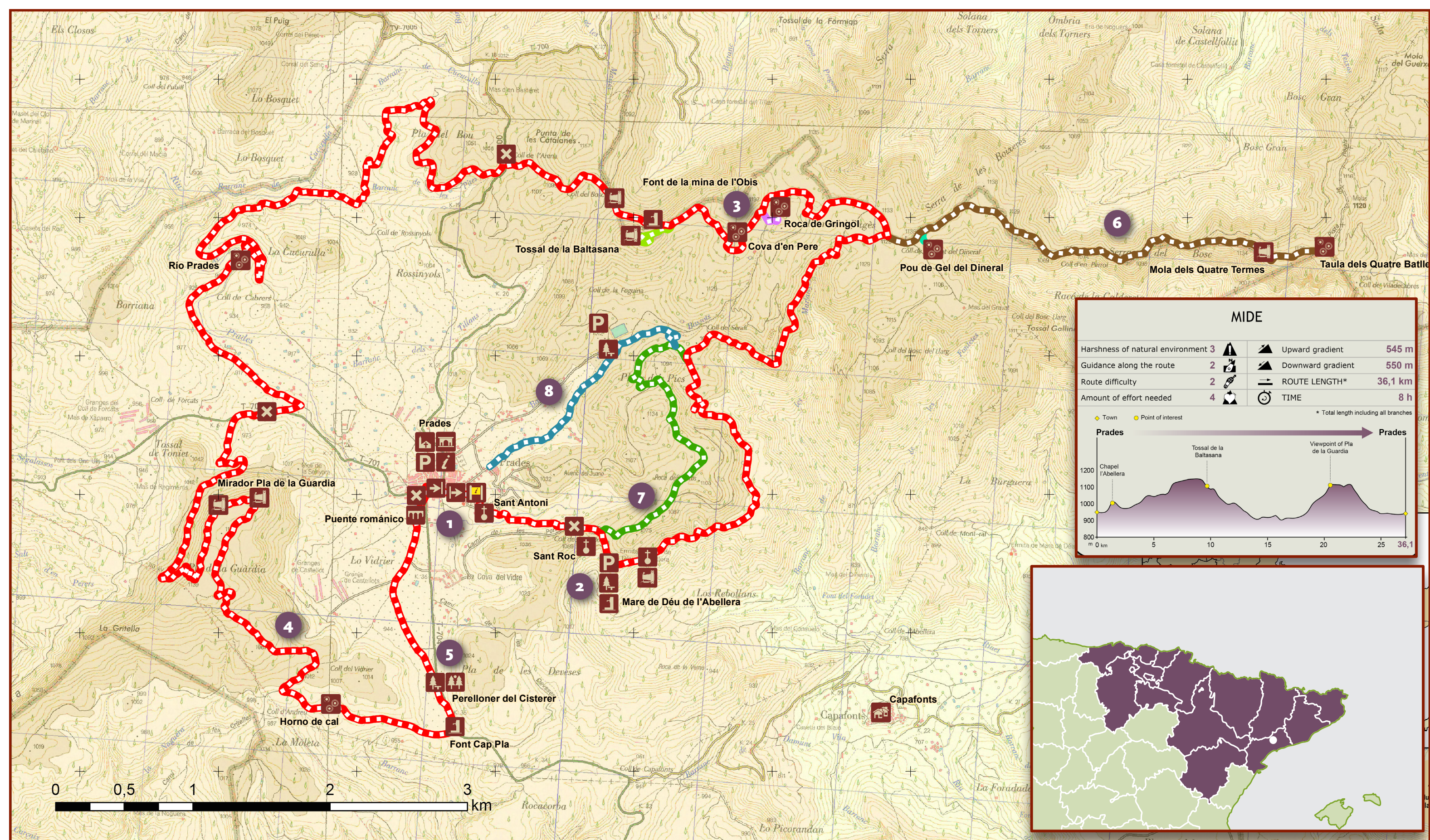

SECTOR NORESTE PENINSULAR



CAMINO NATURAL MUNTANYES DE PRADES

- Inicio del camino
- Área de descanso
- Ermita
- Puente
- Población
- Final del camino
- Edificio religioso
- Fuente
- Monumento
- Aparcamiento
- Panel informativo
- Cruce
- Otros puntos de interés
- Información
- Elemento de interés natural