



	Eje Ocupación
	Expropiación definitiva
	Servidumbre
	Ocupación Temporal
	Nº Expediente MPP
	Nº Expediente Mun_Pol_Par parcela afectada
	Parcela Afectada
	Partícipes CR y Públicas
	Parcela Catastral



Título:
PROYECTO DE MODERNIZACIÓN DEL REGADÍO DE LA ACEQUIA DE SAN ASENSIO, EN EL SECTOR I TRAMO III DEL CANAL DE LA MARGEN IZQUIERDA DEL RÍO NAJERILLA. FASE I. SECTORES 3 Y 4 (LA RIOJA). RED SECUNDARIA DE RIEGO

Designación:
PLANO EXPROPIACIONES

Escala:
 0 15 30 60 Metros
 DIN A3 1:2.000

Fecha:
 2022

Plano Nº:
 Plano nº 1 de 77



Título:
 PROYECTO DE MODERNIZACIÓN DEL REGADÍO DE LA ACEQUIA DE SAN ASENSIO,
 EN EL SECTOR I TRAMO III DEL CANAL DE LA MARGEN IZQUIERDA DEL RÍO
 NAJERILLA. FASE I. SECTORES 3 Y 4 (LA RIOJA). RED SECUNDARIA DE RIEGO

Designación:
 PLANO EXPROIACIONES

Escala:
 0 15 30 60 Metros
 DIN A3 1:2.000

Fecha:
 2022

Plano Nº:
 Plano nº 3 de 77





	Eje Ocupación
	Expropiación definitiva
	Servidumbre
	Ocupación Temporal
	Nº Expediente MPP
	Nº Expediente Mun_Pol_Par parcela afectada
	Parcela Afectada
	Partícipes CR y Públicas
	Parcela Catastral



Título:
PROYECTO DE MODERNIZACIÓN DEL REGADÍO DE LA ACEQUIA DE SAN ASENSIO, EN EL SECTOR I TRAMO III DEL CANAL DE LA MARGEN IZQUIERDA DEL RÍO NAJERILLA. FASE I. SECTORES 3 Y 4 (LA RIOJA). RED SECUNDARIA DE RIEGO

Designación:
PLANO EXPROPIACIONES

Escala:

 Din A3 1:2.000

Fecha:
 2022

Plano Nº:
 Plano nº 5 de 77



	Eje Ocupación
	Expropiación definitiva
	Servidumbre
	Ocupación Temporal
	Nº Expediente MPP
	Nº Expediente Mun_Pol_Par parcela afectada
	Parcela Afectada
	Participes CR y Públicas
	Parcela Catastral



Título:
PROYECTO DE MODERNIZACIÓN DEL REGADÍO DE LA ACEQUIA DE SAN ASENSIO, EN EL SECTOR I TRAMO III DEL CANAL DE LA MARGEN IZQUIERDA DEL RÍO NAJERILLA. FASE I. SECTORES 3 Y 4 (LA RIOJA). RED SECUNDARIA DE RIEGO

Designación:
PLANO EXPROPIACIONES

Escala:
 0 15 30 60 Metros
 DIN A3 1:2.000

Fecha:
 2022

Plano Nº:
 Plano nº 6 de 77

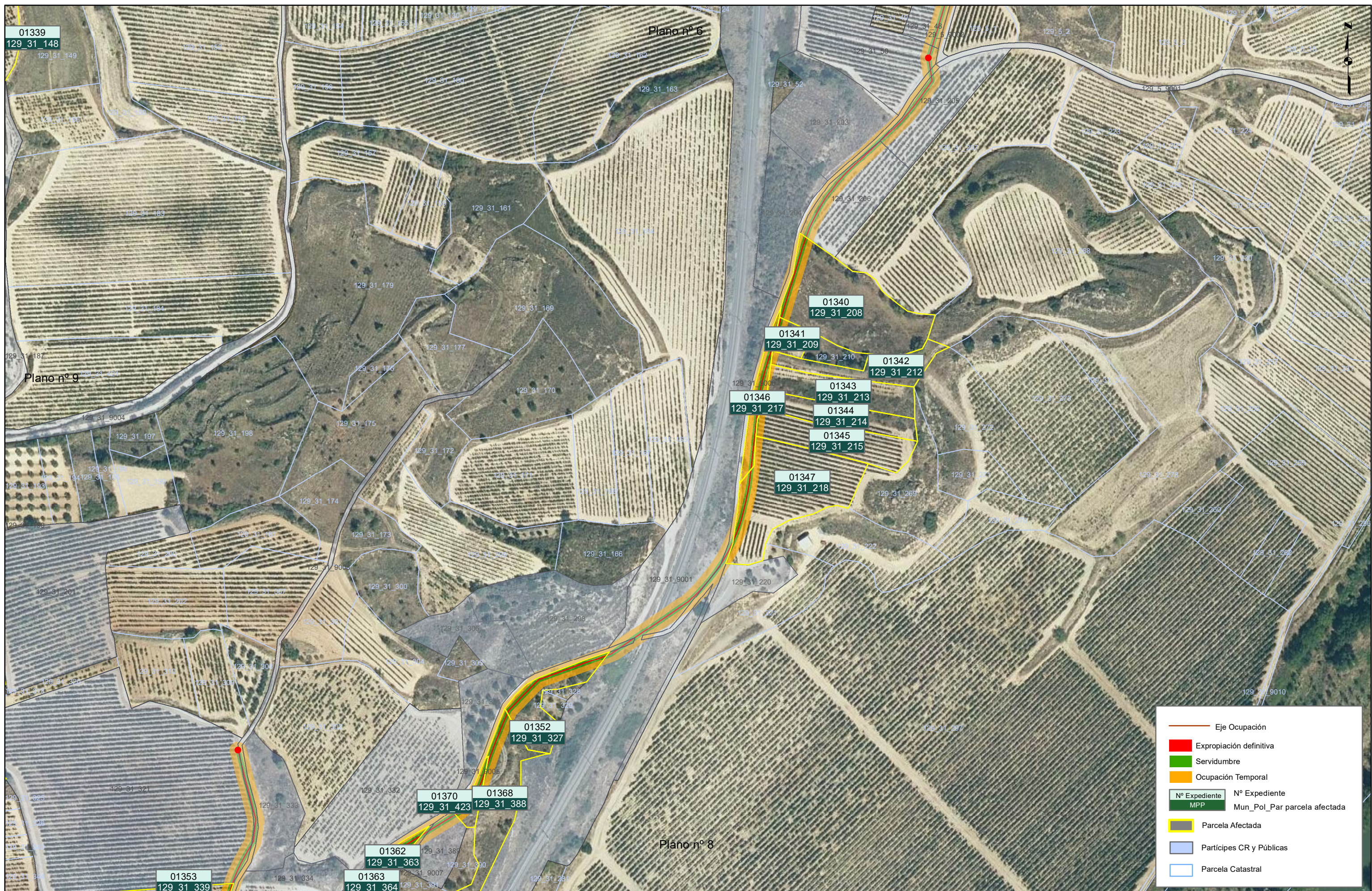

Título:
**PROYECTO DE MODERNIZACIÓN DEL REGADÍO DE LA ACEQUIA DE SAN ASENSIO,
 EN EL SECTOR I TRAMO III DEL CANAL DE LA MARGEN IZQUIERDA DEL RÍO
 NAJERILLA. FASE I. SECTORES 3 Y 4 (LA RIOJA). RED SECUNDARIA DE RIEGO**

Designación:
PLANO EXPROPIACIONES

Escala:
 0 15 30 60 Metros
 DIN A3 1:2.000

Fecha:
 2022

Plano Nº:
 Plano nº 7 de 77

- Eje Ocupación
- Expropiación definitiva
- Servidumbre
- Ocupación Temporal
- Nº Expediente N° Expediente
- MPP Mun_Pol_Par parcela afectada
- Parcela Afectada
- Partícipes CR y Públicas
- Parcela Catastral



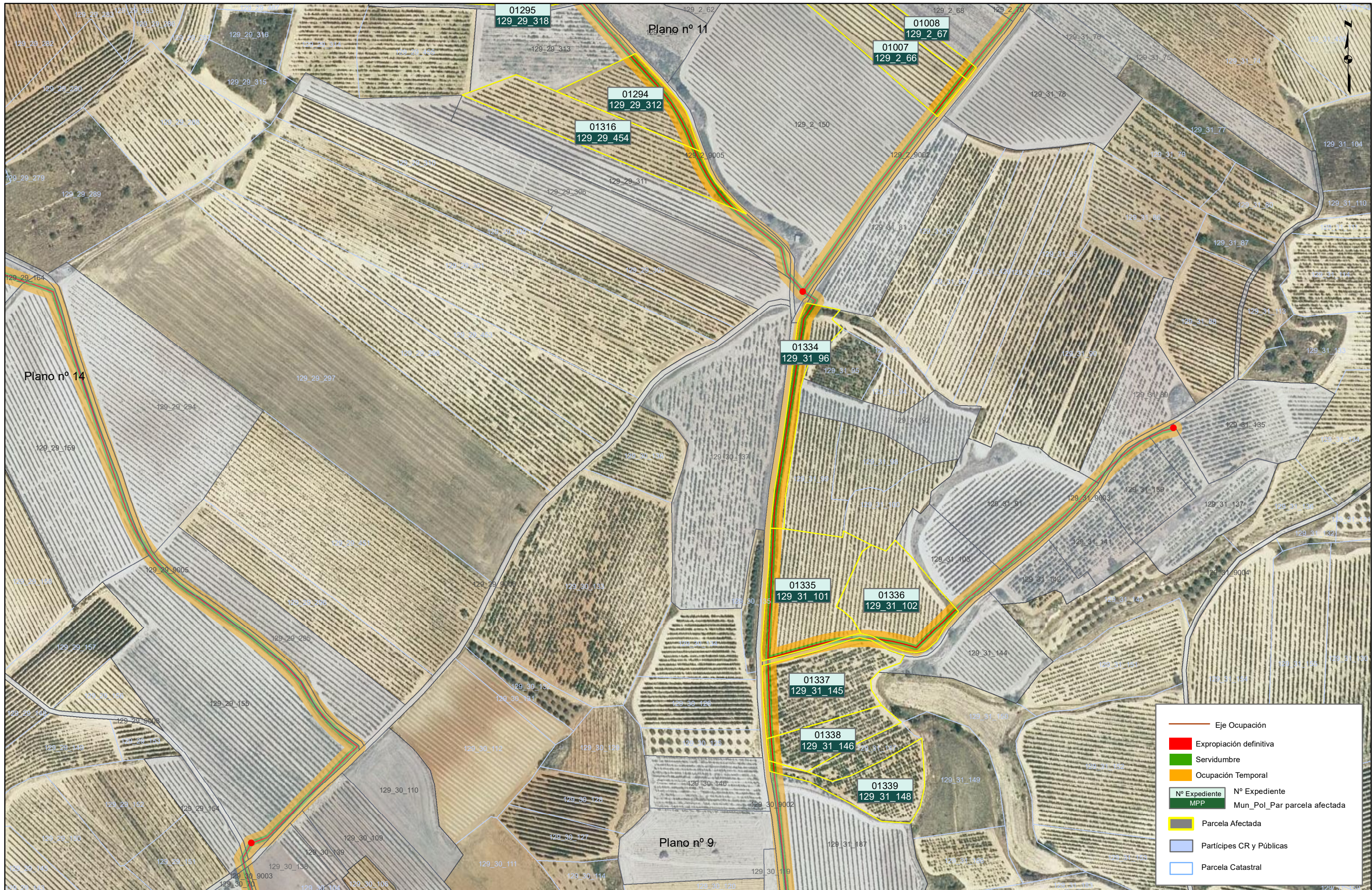



	Eje Ocupación
	Expropiación definitiva
	Servidumbre
	Ocupación Temporal
	Nº Expediente MPP
	Nº Expediente Mun_Pol_Par parcela afectada
	Parcela Afectada
	Partícipes CR y Públicas
	Parcela Catastral



Título:
 PROYECTO DE MODERNIZACIÓN DEL REGADÍO DE LA ACEQUIA DE SAN ASENSIO,
 EN EL SECTOR I TRAMO III DEL CANAL DE LA MARGEN IZQUIERDA DEL RÍO
 NAJERILLA. FASE I. SECTORES 3 Y 4 (LA RIOJA). RED SECUNDARIA DE RIEGO

Designación:
 PLANO EXPROPIACIONES

Escala:
 0 15 30 60 Metros
 DIN A3 1:2.000

Fecha:
 2022

Plano Nº:
 Plano nº 11 de 77

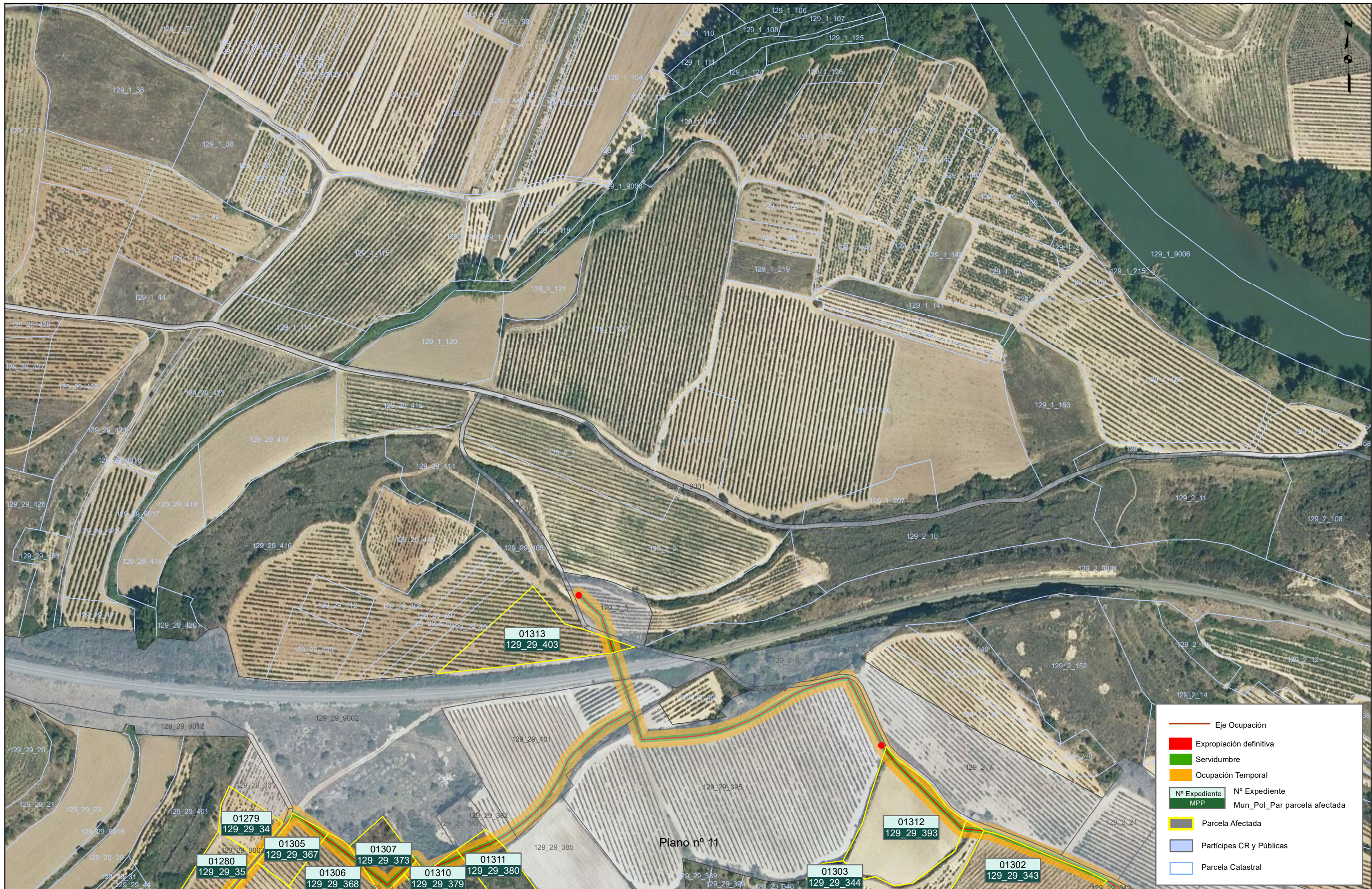

	Eje Ocupación
	Expropiación definitiva
	Servidumbre
	Ocupación Temporal
	Nº Expediente MPP
	Nº Expediente Mun_Pol_Par parcela afectada
	Parcela Afectada
	Partícipes CR y Públicas
	Parcela Catastral



Título:
PROYECTO DE MODERNIZACIÓN DEL REGADÍO DE LA ACEQUIA DE SAN ASENSIO, EN EL SECTOR I TRAMO III DEL CANAL DE LA MARGEN IZQUIERDA DEL RÍO NAJERILLA. FASE I. SECTORES 3 Y 4 (LA RIOJA). RED SECUNDARIA DE RIEGO

Designación:
PLANO EXPROPIACIONES

Escala:
 0 15 30 60 Metros
 DIN A3 1:2.000

Fecha:
 2022

Plano Nº:
 Plano nº 12 de 77

Plano nº 11

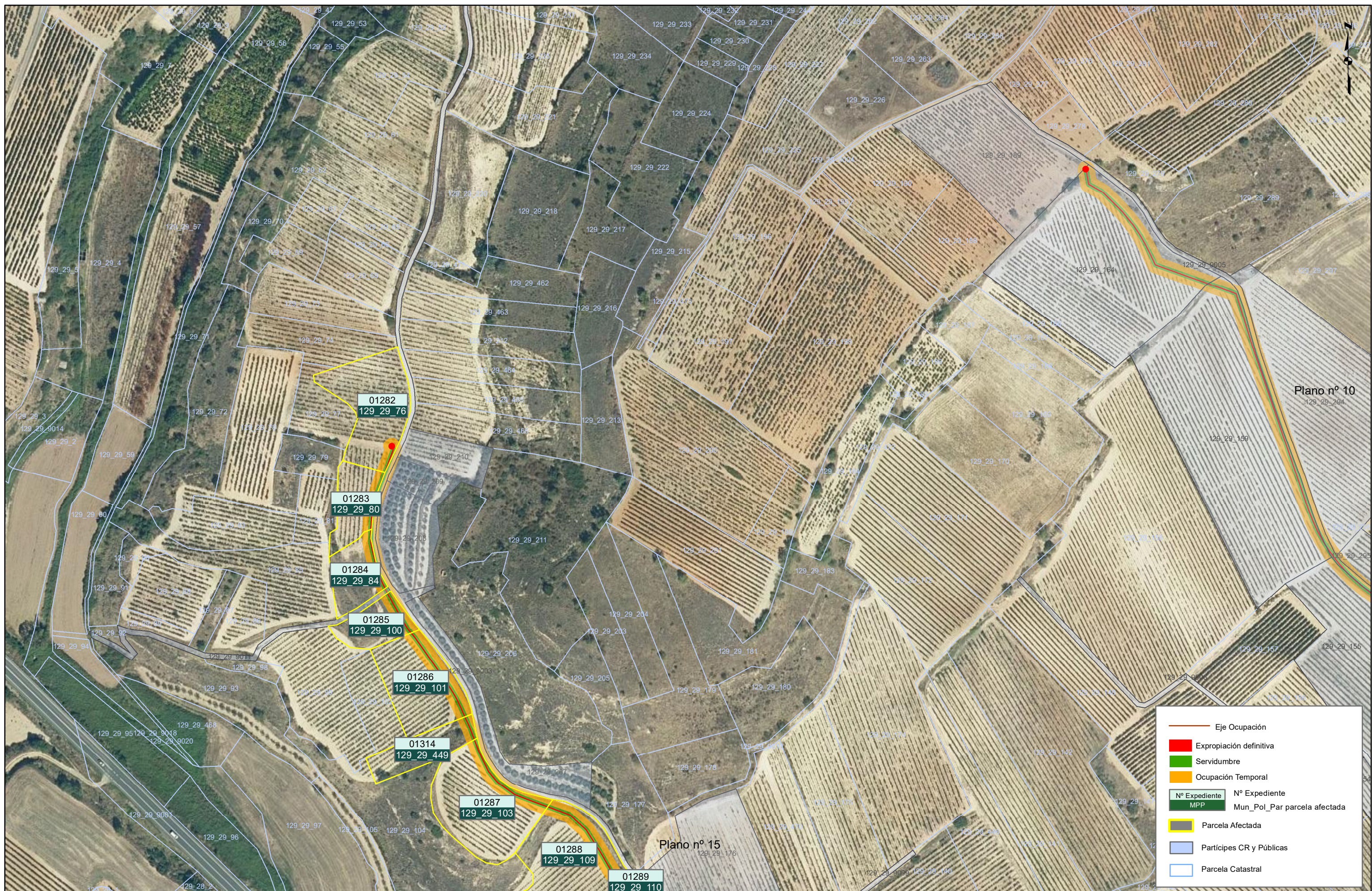



	Eje Ocupación
	Expropiación definitiva
	Servidumbre
	Ocupación Temporal
	Nº Expediente MPP
	Nº Expediente Mun_Pol_Par parcela afectada
	Parcela Afectada
	Partícipes CR y Públicas
	Parcela Catastral



Título:
PROYECTO DE MODERNIZACIÓN DEL REGADÍO DE LA ACEQUIA DE SAN ASENSIO, EN EL SECTOR I TRAMO III DEL CANAL DE LA MARGEN IZQUIERDA DEL RÍO NAJERILLA. FASE I. SECTORES 3 Y 4 (LA RIOJA). RED SECUNDARIA DE RIEGO

Designación:
PLANO EXPROPIACIONES

Escala:
 0 15 30 60 Metros
 DIN A3 1:2.000

Fecha:
 2022

Plano Nº:
 Plano nº 15 de 77





	Eje Ocupación
	Expropiación definitiva
	Servidumbre
	Ocupación Temporal
	Nº Expediente MPP
	Nº Expediente Mun_Pol_Par parcela afectada
	Parcela Afectada
	Partícipes CR y Públicas
	Parcela Catastral



Título:
 PROYECTO DE MODERNIZACIÓN DEL REGADÍO DE LA ACEQUIA DE SAN ASENSIO,
 EN EL SECTOR I TRAMO III DEL CANAL DE LA MARGEN IZQUIERDA DEL RÍO
 NAJERILLA. FASE I. SECTORES 3 Y 4 (LA RIOJA). RED SECUNDARIA DE RIEGO

Designación:
 PLANO EXPROPIACIONES

Escala:
 0 15 30 60 Metros
 DIN A3 1:2.000

Fecha:
 2022

Plano Nº:
 Plano nº 18 de 77



	Eje Ocupación
	Expropiación definitiva
	Servidumbre
	Ocupación Temporal
	Nº Expediente MPP
	Nº Expediente Mun_Pol_Par parcela afectada
	Parcela Afectada
	Participes CR y Públicas
	Parcela Catastral

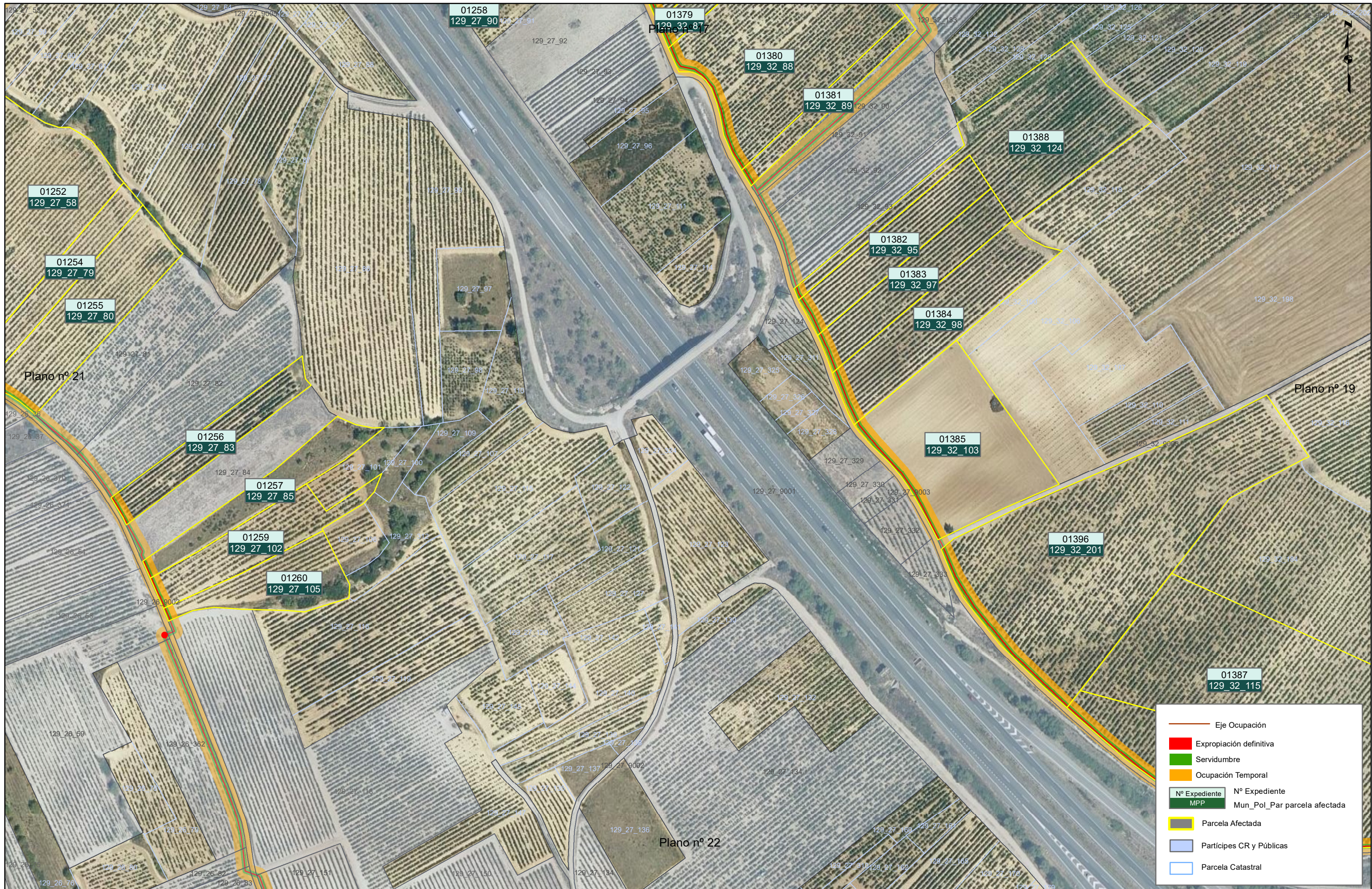

	Eje Ocupación
	Expropiación definitiva
	Servidumbre
	Ocupación Temporal
	Nº Expediente MPP
	Nº Expediente Mun_Pol_Par parcela afectada
	Parcela Afectada
	Participes CR y Públicas
	Parcela Catastral



Título:
 PROYECTO DE MODERNIZACIÓN DEL REGADÍO DE LA ACEQUIA DE SAN ASENSIO,
 EN EL SECTOR I TRAMO III DEL CANAL DE LA MARGEN IZQUIERDA DEL RÍO
 NAJERILLA. FASE I. SECTORES 3 Y 4 (LA RIOJA). RED SECUNDARIA DE RIEGO

Designación:
 PLANO EXPROPIACIONES

Escala:
 0 15 30 60 Metros
 DIN A3 1:2.000

Fecha:
 2022

Plano Nº:
 Plano nº 20 de 77



Plano nº 20



Título:
**PROYECTO DE MODERNIZACIÓN DEL REGADÍO DE LA ACEQUIA DE SAN ASENSIO,
 EN EL SECTOR I TRAMO III DEL CANAL DE LA MARGEN IZQUIERDA DEL RÍO
 NAJERILLA. FASE I. SECTORES 3 Y 4 (LA RIOJA). RED SECUNDARIA DE RIEGO**

Designación:
PLANO EXPROPIACIONES

Escala:
 0 15 30 60 Metros
 DIN A3 1:2.000

Fecha:
 2022

Plano Nº:
 Plano nº 21 de 77

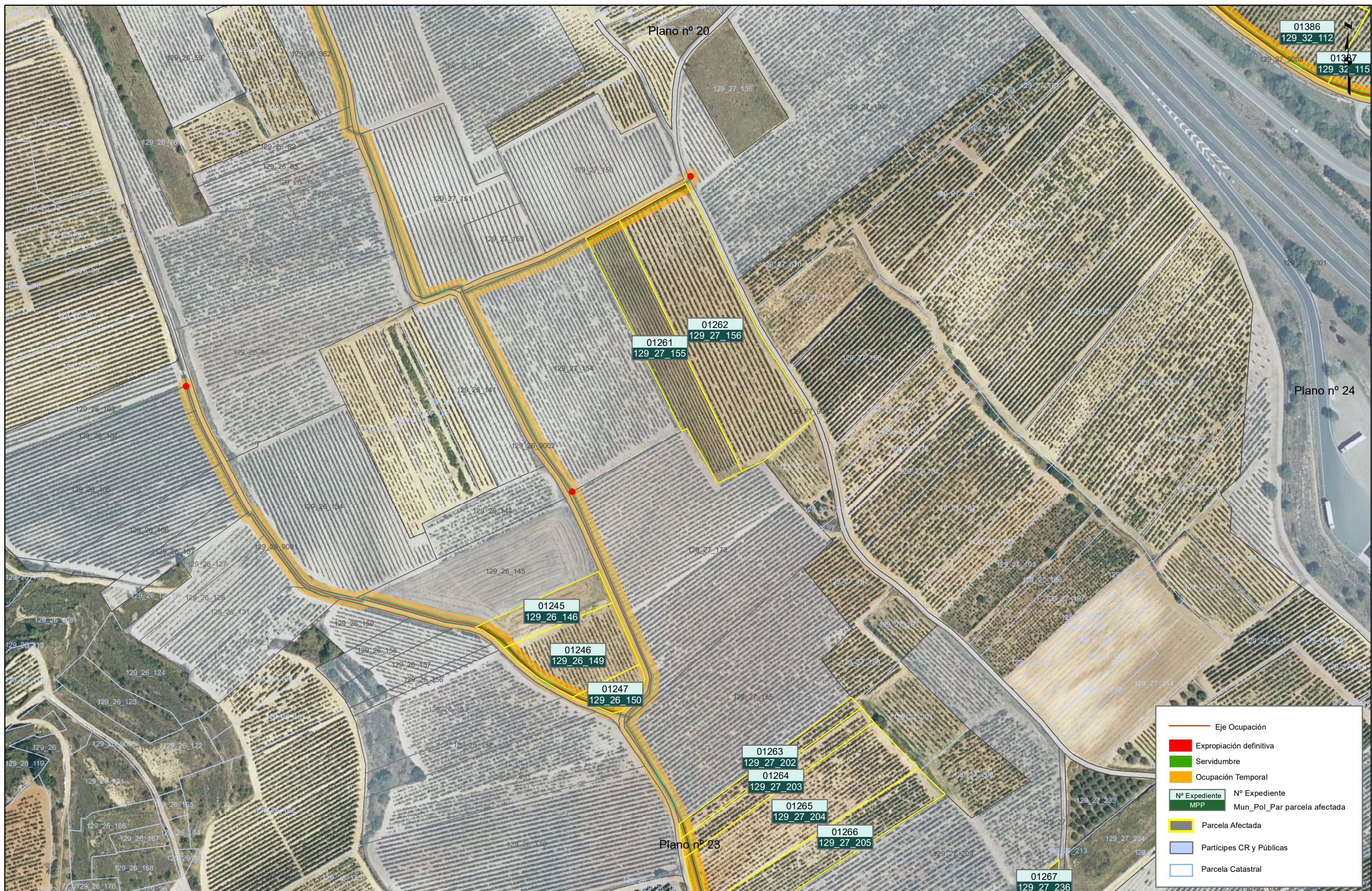

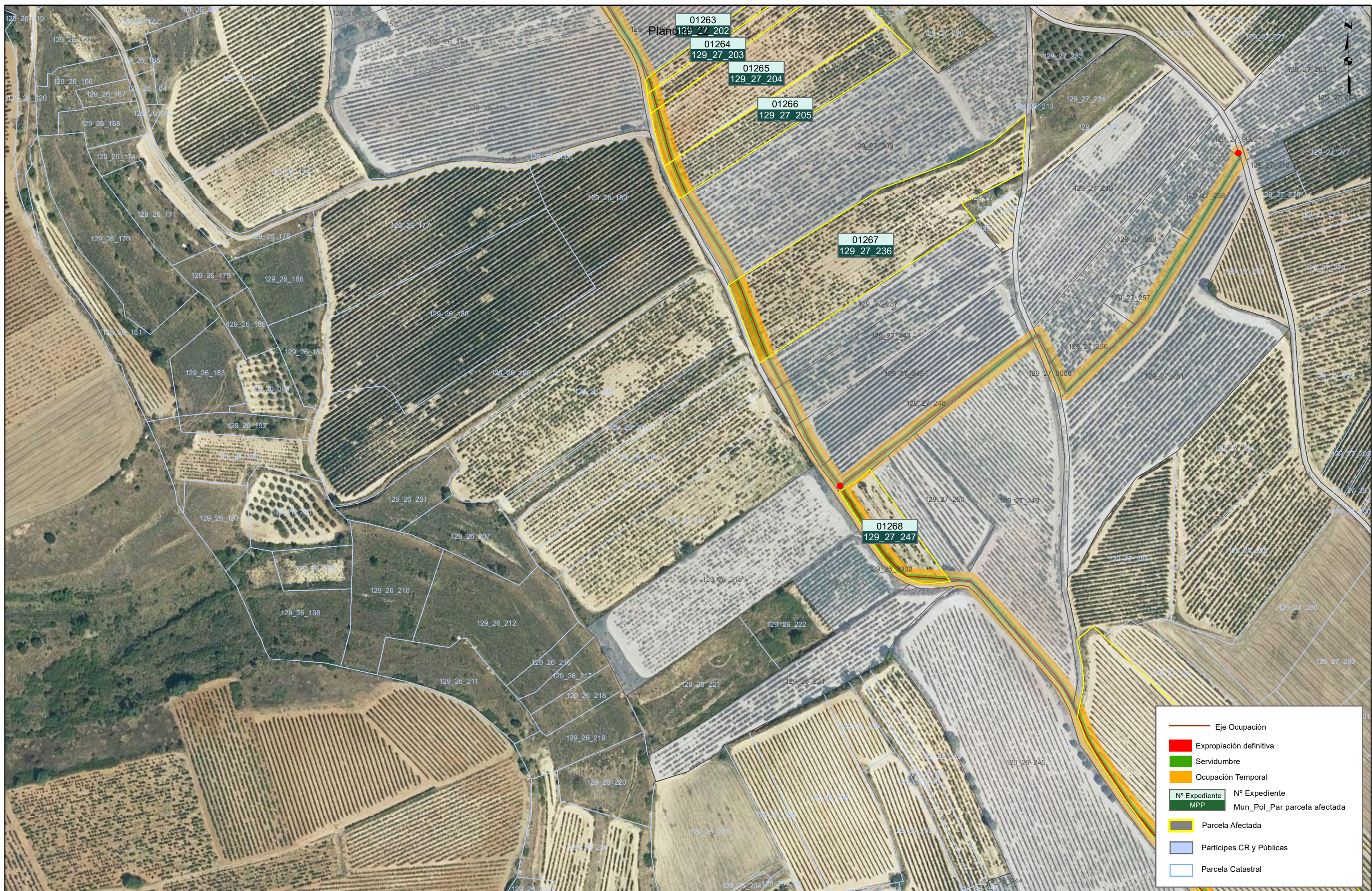

Plano 129_27_202

01263
129_27_202

01264
129_27_203

01265
129_27_204

01266
129_27_205

01267
129_27_236

01268
129_27_247

- Eje Ocupación
- Expropiación definitiva
- Servidumbre
- Ocupación Temporal
- Nº Expediente MPP Nº Expediente Mun_Pol_Par parcela afectada
- Parcela Afectada
- Partícipes CR y Públicas
- Parcela Catastral



Título:
PROYECTO DE MODERNIZACIÓN DEL REGADÍO DE LA ACEQUIA DE SAN ASENSIO, EN EL SECTOR I TRAMO III DEL CANAL DE LA MARGEN IZQUIERDA DEL RÍO NAJERILLA. FASE I. SECTORES 3 Y 4 (LA RIOJA). RED SECUNDARIA DE RIEGO

Designación:
PLANO EXPROPIACIONES

Escala:
 0 15 30 60 Metros
 DIN A3 1:2.000

Fecha:
 2022

Plano Nº:
 Plano nº 23 de 77





