LOCALIZACIÓN. ESCALA 1 : 200.000

EMPLAZAMIENTO. ESCALA 1 : 25.000

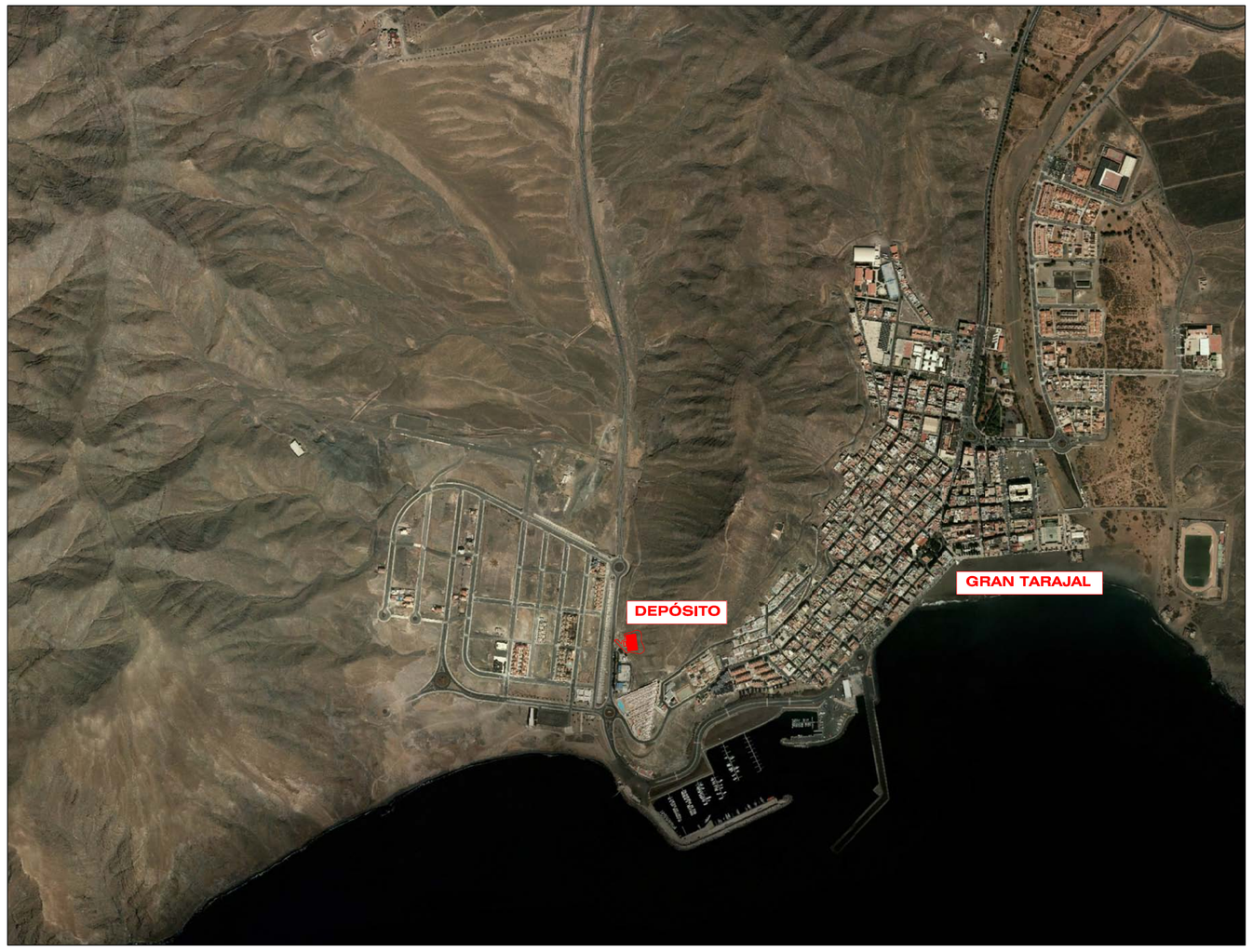

SITUACIÓN DEPÓSITO. ESCALA 1 : 10.000

Gobierno de Canarias — Consejeria de Agricultura, Ganaderia, Pesca y Aguas.	Unión Europea — Fondo Europeo Agrícola de Desarrollo Rural	DIRECTOR DE LA ASISTENCIA TÉCNICA FELIPE SANCHEZ RIVERO INGENIERO AGRÓNOMO	ASISTENCIA TECNICA EN REDACCIÓN Tragsatec BELEN MARTIN PEÑA INGENIERA C.C.PUERTOS Mª ENCARNACION VELAZQUEZ BARRERA INGENIERA AGRÓNOMO JUAN FCO. PESTANO GABINO INGENIERO TÉCNICO AGRÍCOLA	ESCALA INDICADAS	PROYECTO: PROYECTO "MODERNIZACIÓN Y MEJORA DEL REGADÍO EN LA ZONA SUR DE LA FUERTEVENTURA, TT.MM. TESEJERAGUE (ISLA DE FUERTEVENTURA)".	PLANO: SITUACIÓN	FECHA: SEPTIEMBRE 2.015 REFERENCIA:	PLANO Nº: 9.1 HOJA Nº 1 DE 1